



EDITAL DE CHAMAMENTO Nº 001/2024 DOAÇÃO DE BENS INSERVÍVEIS

PROCESSO SIPAC 23043.007990/2024-11

O Campus Manaus Centro do Instituto Federal do Amazonas (IFAM), em atendimento à determinação contida no Processo 23042.007990/2023-11, torna público que, em conformidade com o disposto na Lei nº 14.133/2021, na Lei nº 12.305/2010, na Lei nº 14.479/2022, no Decreto nº 9.373/2018, alterado pelo Decreto nº 10.340/2020, e no Ato Regulamentar Portaria, procederá à alienação de bens inservíveis, elencados no Anexo I deste edital, na modalidade de doação.

Fica estabelecido, para efeito de destinação dos bens inservíveis apresentados neste edital, observados os fins e o uso de interesse social, após avaliação de sua oportunidade e conveniência socioeconômica, que a doação prevista será a favor da União, dos Estados, do Distrito Federal, dos Municípios e de suas autarquias e fundações públicas e organizações da sociedade civil, incluídas as organizações sociais a que se refere a Lei nº 9.637/1998, e as organizações da sociedade civil de interesse público a que se refere a Lei nº 9.790/1999, em consonância com o inciso I, II, III e IV, do artigo 8º, do Decreto nº 9.373/2018, tendo em vista que a Comissão de Exame de Material Permanente, instituída pela Portaria deste Campus Manaus Centro nº 708 -GAB/DG/CMC/IFAM, classificou todos os bens móveis ora apresentados em conformidade com o disposto no inciso III, do artigo 3º, do Decreto nº 9.373/2018, ou seja, como antieconômicos.

Integram este edital os seguintes anexos:

Anexo I – Descrição dos Lotes de bens para doação;

Anexo II – Modelo de requerimento de lotes para doação;

Anexo III – Termo de desistência de vistoria;

Anexo IV – Termo de retirada de lotes dos bens doados; Anexo V – Termo de doação de bens móveis.

1. DO PERÍODO, DO LOCAL PARA INSCRIÇÃO DAS ENTIDADES INTERESSADAS NA DOAÇÃO

1.1 As entidades interessadas na aquisição, na modalidade de DOAÇÃO, deverão se manifestar, bem como encaminhar a documentação necessária, no período de 29/07/2024 a 12/08/2024, para o e-mail dapcmc@ifam.edu.br com vistas à análise da doação pretendida.

2. DOS BENS

2.1 Os bens considerados inservíveis para este Campus, a serem doados conforme regramento presente neste edital, estão apresentados no Anexo I.



2.2 Os bens mencionados serão entregues na condição em que se encontram, não cabendo, pois, a respeito deles, qualquer reclamação posterior quanto às suas qualidades intrínsecas ou extrínsecas.

2.3 A doação dos bens será feita por lote inteiro, não sendo possível a aquisição de lotes fragmentados ou itens individuais.

2.4 Não será permitida a devolução de bens sob qualquer hipótese.

3. DA PARTICIPAÇÃO

3.1 Os equipamentos e/ou mobiliários serão destinados às entidades ou órgãos, conforme estabelecido no preâmbulo deste edital, em obediência à ordem disposta no inciso I, II, III, IV e V do artigo 8º, do Decreto nº 9.373/2018.

3.2 Segundo a sua natureza jurídica, os interessados devem apresentar as documentações respectivas, a seguir listadas:

3.2.1 Órgãos integrantes da Administração Pública Federal, Estadual e Municipal, bem como os órgãos integrantes de sua estrutura administrativa deverão encaminhar os seguintes documentos, em formato digital PDF, por e-mail:

3.2.1.1 Modelo de requerimento da doação, em papel timbrado, com a fundamentação do interesse social, declarando a utilidade dos materiais e relatando, minimamente, o público-alvo atendido, o alcance social do projeto, e outras informações acerca de benefícios que os materiais a serem recebidos na doação trarão ao público-alvo, conforme modelo disposto no Anexo II.

3.2.1.2 Cópia da portaria devidamente publicada, ou outro ato administrativo congêneres, que nomeou a autoridade para o exercício do cargo e/ou função pública.

3.2.1.3 Cópia dos documentos pessoais (CPF/RG e matrícula) da autoridade que irá assinar o recebimento dos bens.

3.2.1.4 Comprovante de Inscrição e de Situação Cadastral de Pessoa Jurídica do órgão.

3.2.2 As organizações da Sociedade civil, incluídas as organizações sociais a que se refere a Lei nº 9.637, de 15 de maio de 1998, e as organizações da sociedade civil de interesse público - OSCIP a que se refere a Lei nº 9.790, de 23 de março de 1999, as entidades previstas no inciso V do artigo 8º, do Decreto nº 9.373/2018 deverão encaminhar os seguintes documentos, em formato digital, por e-mail:

3.2.2.1 Modelo de requerimento da doação, em papel timbrado, com a fundamentação do interesse social, declarando a utilidade dos materiais e relatando, minimamente, o público-alvo atendido, o alcance social do projeto, e outras informações acerca de benefícios que os materiais a serem recebidos na doação trarão ao público-alvo, conforme modelo disposto no Anexo II.



3.2.2.2. Ato constitutivo ou estatuto, registrado em cartório.

3.2.2.3 Documentos pessoais, com foto, da autoridade competente para representar a instituição (CPF/RG).

3.2.2.4 Ata da última assembleia e da eleição de sua atual diretoria (se houver).

3.2.2.5 Comprovante de Inscrição e de Situação Cadastral de Pessoa Jurídica.

3.2.2.6 Certificado de qualificação válido, de acordo com a Lei nº 9.790/1999 ou com a Lei nº 9.637/1998 (se houver).

3.2.2.7 Certidão de regularidade fiscal perante a Fazenda Nacional, expedida conjuntamente pela Secretaria da Receita Federal do Brasil (RFB) e pela Procuradoria-Geral da Fazenda Nacional (PGFN)

3.2.2.8 Comprovação de regularidade trabalhista.

3.2.2.9 Comprovação de regularidade com o Fundo de Garantia do Tempo de Serviço (FGTS).

3.2.2.10 Serão aceitas certidões positivas com efeito de negativa para fins de comprovação de regularidade.

3.2.2.11 Os documentos deverão ser enviados para o endereço eletrônico dapcmc@ifam.edu.br em formato PDF preferencialmente. Excepcionalmente, poderão ser entregues na Diretoria de Administração e Planejamento do Campus Manaus Centro do IFAM, situado à Avenida 7 de Setembro nº 1975 – Centro – Manaus/AM.

4. DO PROCEDIMENTO

4.1 Os adquirentes dos bens inservíveis deverão preencher o modelo de requerimento da doação do(s) lote(s) de material(is) de interesse da entidade, conforme Anexo II deste edital, acompanhado da documentação exigida no item 3, e encaminhá-los via e-mail para o endereço eletrônico dapcmc@ifam.edu.br.

4.2 **A Comissão Designada**, procederá à listagem dos interessados e à análise da documentação, podendo habilitá-los ou não, em consonância com o Decreto nº 9.373, de 11 de maio de 2018, e suas alterações, entre outras legislações aplicáveis.

4.3 A entidade que encaminhar a documentação incompleta e em desconformidade com o item 3 deste edital será notificada, por email, para apresentar os documentos faltantes, e em caso de não solucionar a pendência no prazo máximo de 03 dias úteis, a contar da convocação, será desclassificada.



4.4 Dentre as interessadas habilitadas, a escolha da donatária deverá seguir, necessariamente, a seguinte hierarquia:

- I - a União, suas autarquias e suas fundações públicas;
- II - as empresas públicas federais ou as sociedades de economia mista federais prestadoras de serviço público, desde que a doação se destine à atividade fim por elas prestada;
- III - os Estados, o Distrito Federal e os Municípios e suas autarquias e fundações públicas;
- IV - as organizações da sociedade civil, incluídas as organizações sociais a que se refere a Lei nº 9.637, de 15 de maio de 1998, e as organizações da sociedade civil de interesse público a que se refere a Lei nº 9.790, de 23 de março de 1999, e entidades previstas no inciso V do artigo 8º, do Decreto nº 9.373/2018.

4.5 Serão divulgados no sítio eletrônico oficial deste IFAM Campus Manaus Centro e por correio eletrônico os beneficiados pela doação, sendo de exclusiva responsabilidade destes acompanhar o resultado e os prazos fixados no item 9.

5 . DA DISTRIBUIÇÃO DOS LOTES

5.1 Havendo apenas um interessado habilitado no lote, o órgão/entidade requerente será considerado o beneficiário daquele lote.

5.2 No caso de haver mais de um interessado habilitado para o mesmo lote, a escolha seguirá a hierarquia definida no item 4.4.

5.2.1. Conforme item 5.2, no caso de haver mais de um interessado que pertençam à mesma categoria hierárquica disposta no item 4.4, o critério de desempate será a ordem cronológica de apresentação do modelo de requerimento da doação do(s) lote(s) de material(is) constante do item 4.1. deste edital.

5.3. Os bens e materiais constantes deste Edital de doação de bens inservíveis, em relação aos quais não houver manifestação de interesse, serão oferecidos aos órgãos habilitados, respeitada a ordem de preferência.

5.4. Caso não ocorram interessados, para um ou mais lotes, a Administração deste Campus Manaus Centro do IFAM poderá oferecer o(s) lote(s) diretamente a outros órgãos/entidades, mesmo que não tenham se candidatado para este chamamento, dispensando-se nova publicação.

5.4.1. Para o item 5.4, somente serão considerados os órgãos/entidades elencados no item 4.4 deste edital.

6. DA ENTREGA DOS LOTES DE BENS

6.1 A retirada dos lotes de bens doados deverá ser feita conforme prazo estipulado no cronograma constante do item 9, com agendamento prévio por e-mail e mediante assinatura do Termo de Retirada, previsto no Anexo IV.



6.2 Todas as despesas com a transferência, o carregamento e/ou o transporte correrão por conta do donatário.

6.3 Quando for de interesse da administração do Campus Manaus Centro, o transporte poderá ser feito pelo Campus, desde que devidamente justificado nos autos.

6.4 Os alienatários e beneficiários da transferência se responsabilizarão pela destinação final ambientalmente adequada dos bens móveis inservíveis.

6.5 Caso não ocorra a retirada no prazo estabelecido, o donatário solicitante poderá perder o direito ao lote e ser impedido de se habilitar em novo processo de doação conduzido por este Campus Manaus Centro do IFAM durante 24 meses, a contar do 1º (primeiro) dia útil subsequente à data limite para retirada.

6.5.1. No caso do disposto no item 6.5, a **Comissão Designada** poderá efetuar a doação a outro órgão/entidade habilitado e interessado no lote, seguindo a hierarquia conforme disposto no item 5.3.

6.5.1.1. Caso não haja outros órgãos/entidades habilitadas interessadas, conforme previsto no item 6.5.1, a Administração poderá agir conforme disposto no item 5.4 e seu subitem 5.4.1.

7. DA VISTORIA

7.1 A vistoria do lote é facultativa e, havendo interesse em realizá-la, a entidade/órgão deverá agendá-la no período estabelecido no cronograma apresentado no item 9, por e-mail, endereço eletrônico dapcmc@ifam.edu.br.

7.2 No caso de desinteresse pela vistoria, o representante da entidade/órgão deverá assinar um termo de responsabilidade conforme Anexo III deste Edital e enviá-lo juntamente com a documentação de credenciamento.

8. DA ASSINATURA DO TERMO DE DOAÇÃO

8.1 A assinatura do termo de doação constante do Anexo V deste edital deverá ser realizada no período de retirada dos lotes de bens pelos donatários.

8.2 A efetivação da retirada do lote só será realizada mediante a assinatura do termo de retirada, Anexo IV, sendo possível sua assinatura ser realizada por representante da entidade, nomeado para tal, no ato de recebimento dos bens.

9. DO CRONOGRAMA

9.1 Divulgação do edital: **29/07/2024**.



9.2 Vistoria facultativa dos lotes mediante agendamento: **29/07/2024 a 12/08/2024.**

9.3 Manifestação de interesse e envio da documentação do órgão/entidade por e-mail: **29/07/2024 a 12/08/2024.**

9.4 Prazo final para análise da documentação pela Comissão Designada: **14/08/2024.**

9.5 Divulgação do resultado da avaliação da documentação e comunicação, via e-mail, dos beneficiários dos lotes: **14/08/2024.**

9.6 Prazo limite para divulgação do resultado da doação: **14/08/2024.**

9.7 Prazo de retirada dos lotes pelos donatários contemplados mediante assinatura do termo retirada: **14 a 16/08/2024.**

9.8 Entrega do Termo de Doação assinado: **No dia da Retirada do lote.**

9.9 Dados para agendamento e local de retirada, conforme tabela abaixo:

Lote	E-mail e telefone de agendamento	Local de retirada
Lote Único	dapcmc@ifam.edu.br (92) 3621-6786	Campus Manaus Centro – Avenida Sete de Setembro nº 1975 – Centro – Manaus/AM CEP: 69020-120

10. DAS DISPOSIÇÕES FINAIS

10.1 Os casos omissos serão resolvidos pela comissão designada, observada a legislação vigente.

10.2 Eventuais dúvidas deverão ser dirigidas à Diretoria de Administração e Planejamento, por meio do endereço eletrônico dapcmc@ifam.edu.br.

Manaus/AM, 25 de julho de 2024.

Edson
Chaves

Digitally signed by Edson Chaves
DN: cn=Edson Chaves, E=
edson.valente@ifam.edu.br
Reason: I am the author of this document
Location:
Date: 2024.07.25 15:32:08-04'00'
Foxit PDF Reader Version: 2024.2.0

EDSON VALENTE CHAVES

Diretor Geral



MINISTÉRIO DA EDUCAÇÃO
SECRETARIA DE EDUCAÇÃO PROFISSIONAL E TECNOLÓGICA
INSTITUTO FEDERAL DE EDUCAÇÃO, CIÊNCIA E TECNOLOGIA DO AMAZONAS
CAMPUS MANAUS CENTRO
DIRETORIA GERAL
DIRETORIA DE ADMINISTRAÇÃO E PLANEJAMENTO



ANEXOS AO EDITAL

ANEXO I - DESCRIÇÃO DOS LOTES DE BENS PARA DOAÇÃO

LOTE ÚNICO

CONFORME DOCUMENTO A SEGUIR A ESTE EDITAL (ANEXO I PLANILHA COM OS LOTES DOS APARELHOS DE REFRIGERAÇÃO.)



{ PAPEL TIMBRADO DA INSTITUIÇÃO }

ANEXO II

MODELO DE REQUERIMENTO DE LOTES PARA DOAÇÃO

_____ (identificação completa do órgão ou entidade), neste ato representado pelo seu _____ (cargo), Sr.(a) _____ (nome completo) CPF.º _____, seu representante legal que detem poderes para a assinatura do Termo de Doação, nos termos da Lei n.º 14.133/2021 e do Decreto n.º 9.373/2018 e na forma do item 4.1 do [EDITAL DE CHAMAMENTO PARA DOAÇÃO DE BENS INSERVÍVEIS PROCESSO 23042.007990/2024-11 \(SIPAC IFAM\)](#), vem requerer a doação dos bens constantes da relação abaixo:

LOTE	TÍTULO
ÚNICO	LOTE ÚNICO – CAMPUS MANAUS CENTRO DO IFAM

Declaro que tais bens acima relacionados serão utilizados _____



(fundamentação do interesse social, declarando a utilidade dos materiais e relatando, minimamente, o público-alvo atendido, o alcance social do projeto, e outras informações acerca de benefícios que os materiais a serem recebidos na doação trarão ao público-alvo).

Certifico, ainda, ter conhecimento do **EDITAL DE CHAMAMENTO PARA DOAÇÃO DE BENS INSERVÍVEIS PROAD 1900/2024 (TRT 15ª REGIÃO)**, seus prazos e suas condições para a retirada dos materiais.

Atenciosamente,

_____de_____de 2024.

(nome e cargo)

(EMAIL)

A validade deste requerimento está condicionada à apresentação obrigatória da documentação comprobatória da habilitação da entidade e de seu representante, conforme especificado no item 3 do presente edital.



ANEXO III TERMO DE DESISTÊNCIA DE VISTORIA

Eu, _____, portador do CPF nº _____, representante do (a) órgão/instituição _____, informo ter desistido de vistoriar as condições dos bens disponibilizados para doação, conforme previsto no **EDITAL DE CHAMAMENTO PARA DOAÇÃO DE BENS INSERVÍVEIS nº 001/2024 (CAMPUS MANAUS CENTRO DO IFAM)**. Dessa forma, assumo toda e qualquer responsabilidade e declaro estar de acordo sobre as condições dos materiais a serem doados.

_____ de _____ de 2024.

(NOME) (CARGO)



ANEXO IV TERMO DE RETIRADA DE LOTES DOS BENS DOADOS

Eu, _____, portador do CPF nº _____, informo ter retirado no dia ____ / ____ / o(s) lote(s) disponibilizado(s), de acordo com as regras do EDITAL DE CHAMAMENTO PARA DOAÇÃO DE BENS INSERVÍVEIS nº **001/2024 (TRT15ª Região)**.

Manaus/AM, ____ de ____ de 2024.

(Nome e Cargo)



ANEXO V TERMO DE DOAÇÃO DE BENS MÓVEIS

TERMO DE DOAÇÃO DE BENS MÓVEIS PROCESSO N° 23042.007990/2023-11

TERMO DE DOAÇÃO DE BENS MÓVEIS QUE ENTRE SI CELEBRAM CAMPUS MANAUS CENTRO DO IFAM E _____.

A União, por intermédio do CAMPUS MANAUS CENTRO DO IFAM, situado na Avenida Sete de Setembro n° 1975 e de acordo com os autos do processo supracitado, e de outro lado, o _____ (nome da instituição), inscrito no CNPJ n° _____, situado na(o) _____ (endereço), neste ato representado por _____ (cargo/nome), doravante denominado DONATÁRIO, celebram o presente Termo de Doação de Bens Móveis, nos autos do Processo 23042.007990/2023-11, que será em todo regido pelos preceitos e princípios de direito público e obedecerá em especial as disposições constantes dos artigos 538 e seguintes do Código Civil Brasileiro, da Lei n° 4.133/2021, e do Decreto n° 9.373, de 11 de maio de 2018, e suas alterações, devendo ser executado com estrita observância das condições constantes no **EDITAL DE CHAMAMENTO PARA DOAÇÃO DE BENS INSERVÍVEIS n° 001/2024 (CAMPUS MANAUS CENTRO)** e das cláusulas que aceitam e mutuamente se outorgam nos termos abaixo:

CLÁUSULA PRIMEIRA – DO OBJETO

Constituem objeto do presente Termo de Doação de Bens Móveis, a **DOAÇÃO**, em caráter definitivo e sem encargos, pelo **DOADOR** ao **DONATÁRIO**, os bens constantes do Anexo I deste Termo.



CLÁUSULA SEGUNDA – DA FINALIDADE DA DOAÇÃO

Os bens descritos no Anexo I deste Termo destinam-se exclusivamente para fins e uso de interesse social, conforme informado no ofício de solicitação dos bens.

CLÁUSULA TERCEIRA – DO VALOR

Para efeito contábil, o valor dos materiais doados é de XXX (por extenso), valor extraído da Nota de Recolhimento nº XX emitida pelo Sistema de Material e Patrimônio deste Manaus Centro.

CLÁUSULA QUARTA – DO RECEBIMENTO

Pelo presente Termo de Doação de Bens Móveis, o **DONATÁRIO** recebe do **DOADOR**, em caráter definitivo e gratuito, os bens relacionados na Cláusula Primeira, que estará à disposição do **DONATÁRIO** após a assinatura deste instrumento e que, neste caso, os aceita nas condições em que se encontram, bem como se compromete desde já a providenciar a incorporação desses ao seu patrimônio.

Subcláusula Primeira – O DONATÁRIO se compromete a destinar os bens doados exclusivamente à execução das ações relacionadas na Cláusula Segunda, sob pena de reversão dos bens doados.

CLÁUSULA QUINTA – DOS CASOS OMISSOS

Os casos ou as situações não explicitadas nas cláusulas deste instrumento serão resolvidos em comum acordo entre as partes.

CLÁUSULA SEXTA – DA PUBLICAÇÃO

Incumbirá ao **DOADOR** a publicação do extrato deste Termo no Diário Oficial da União e no site deste CAMPUS MANAUS CENTRO, conforme dispõe a legislação vigente.

CLÁUSULA SÉTIMA – DO FORO

Fica eleito o Foro da Justiça Federal do Amazonas, com exclusão de qualquer outro, por mais privilegiado que seja, para dirimir quaisquer questões oriundas do presente Termo.



MINISTÉRIO DA EDUCAÇÃO
SECRETARIA DE EDUCAÇÃO PROFISSIONAL E TECNOLÓGICA
INSTITUTO FEDERAL DE EDUCAÇÃO, CIÊNCIA E TECNOLOGIA DO AMAZONAS
CAMPUS MANAUS CENTRO
DIRETORIA GERAL
DIRETORIA DE ADMINISTRAÇÃO E PLANEJAMENTO



E, assim, por estarem de acordo, após lido e achado conforme, as partes a seguir firmam o presente Termo em 2 (duas) vias, de igual teor e forma para um só efeito, na presença de 2 (duas) testemunhas abaixo assinadas.

Campinas, de de 20xx

Doador

Donatário

TESTEMUNHAS:

Nome:	Nome:
CPF:	CPF:

ANEXO I - PLANILHA COM OS LOTES DOS APARELHOS DE REFRIGERAÇÃO

Nº	Marca	Descrição	Modelo/Referencia	Nº Patrimônio	Polância	Valor de Aquisição	Detalhes	Estado de conservação	Observação/ Histórico do Bem
1	Springer	CONDICIONADOR DE AR 36.000BTUS TIPO VAZO AR 1200 Btu/h TENSÃO 220V FREQÜENCIA 60 HZ SPLIT HIGH-VOLTA MOD. GARANTIA 3 ANOS DE GARANTIA PROCEDENCIA NACIONAL E	42AC902051515	60147	30.000 Btu's	R\$ 3.786,00	Falta de peças	Anti-econômico	000004 (P/S)
2	Springer	CONDICIONADOR DE AR SPLIT TIPO SPLIT 24.000 BTUS 220V MARCA SPRINGER	42XD020245115	51.228	24.000 Btu's A 25000 Btu's	R\$ 3.206,00	Alguns gases quebrados	Anti-econômico	Faixa de patrímonio 123.287 ou
3	Carrier	Ar condicionado central tipo split (gasoleno/evaporador + condensador), com capacidade de 58000 BTUs, Marca Carrier SPACE	42XD0605151C	Não tem	58000Btu's A	R\$ 3.996,00	Alguns gases quebrados	Anti-econômico	125.503-504
4	Não tem	SPACÉ	Não tem	Não tem	38.000Btu's A	R\$ 0,00	Alguns gases quebrados	Anti-econômico	125.503-504
5	Silver Max	APARELHO DE AR CONDICIONADO CAPACIDADE REFRIGERAÇÃO 36.000 BTUS VAZAO AR 1.400 MBH TENSÃO 220V FREQÜENCIA 60 HZ CORRENTE ELÉTRICA REFRIGERAÇÃO MAXIMA 58A POTENCIA ELÉTRICA SPLIT 12.000 BTUS	42X030265151S	52885	33000Btu's	R\$ 3.996,00	Falta de peças	Anti-econômico	000307 (P/S)
6	Não tem	AR CONDICIONADO CENTRAL 12000 BTUS MARCA SPRINGER	NHX3-D12KXW1	Não tem	12.000Btu's	R\$ 0,00	Falta de peças	Anti-econômico	Faixa de patrímonio 123.287 ou
7	Carrier	Ar condicionado central tipo split (gasoleno/evaporador + condensador), com capacidade de 58000 BTUs, Marca Carrier SPACE	42XD06005151C	Não tem	60.000Btu's A	R\$ 0,00	Falta de peças	Anti-econômico	125.503-504
8	Carrier	CONDICIONADOR DE AR 36.000BTUS SPLIT DE PAREDE 220V, REMOTO, DE PAREDE, 320V, MODELO NHX3-018 - MARCA MILLER COMPRESSOR ROTATIVO.	NHX3-D18KXW1	48897	18.000Btu's	R\$ 2.450,00	Falta de peças	Anti-econômico	muito antigo
9	Miller	CONDICIONADOR DE AR 36.000BTUS SPLIT DE PAREDE 220V, REMOTO, DE PAREDE, 320V, MODELO NHX3-018 - MARCA MILLER COMPRESSOR ROTATIVO.	NHX3-D18KXW1	000133	12.000Btu's	R\$ 0,00	Alguns gases quebrados	Anti-econômico	Auditora - 331 (dado)
10	Kawasaki	SPLIT 12000BTUS	KC-326	Não tem	36.000 Btu's	R\$ 0,00	Falta de peças	Anti-econômico	Faixa de patrímonio 14070-14076
11	Springer	SPLIT 36.000BTUS	42XFC12M5	Não tem	36.000Btu's	R\$ 0,00	Falta de peças	Anti-econômico	Recuperação
12	Springer	SPLIT 36.000BTUS	42XFC12M5	Não tem	36.000Btu's	R\$ 0,00	Falta de peças	Anti-econômico	Recuperação
13	Springer	SPLIT 36.000BTUS	42XFC12M5	Não tem	36.000Btu's	R\$ 0,00	Falta de peças	Anti-econômico	Recuperação
14	Elgin	SPLIT 48.000BTUS	Não tem	Não tem	48.000 Btu's	R\$ 0,00	Falta de peças	Anti-econômico	Recuperação
15	Elgin	SPLIT 48.000BTUS	Não tem	Não tem	48.000 Btu's	R\$ 0,00	Falta de peças	Anti-econômico	Recuperação
16	Elgin	SPLIT 48.000BTUS	Não tem	Não tem	48.000 Btu's	R\$ 0,00	Falta de peças	Anti-econômico	Recuperação
17	Carrier	SPLIT 36.000BTUS	42XDD35151C	Não tem	36.000Btu's	R\$ 0,00	Falta de peças	Anti-econômico	Recuperação
18	Arifas	SPLIT	Não tem	118286	Não tem	R\$ 0,00	Falta de peças	Anti-econômico	Recuperação
19	Elgin	CONDICIONADOR DE AR 36.000BTUS SPLIT DE PAREDE 220V, CONTROLÉ REMOTO COM INSTALAÇÃO, COMPRESSOR ROTATIVO, 3 ANOS DE GARANTIA, PROCEDENCIA NACIONAL E ASSISTENCIA TÉCNICA LOCAL, MARCA - ELGIN	Não tem	47991	36.000Btu's	R\$ 3.992,53	Falta de peças	Anti-econômico	Nupac- Faixa de patrímonio 14070-14076
20	Carrier	APARELHO DE AR CONDICIONADO TIPO AIR SPLIT DE 36.000BTUS CORRENTE ELÉTRICA DE 220 VOLTS, MOD. HI-WALL, MARCA SPRINGER CARRIER	Não tem	253(dado)	36.000Btu's	R\$ 2.664,00	Falta de peças	Anti-econômico	Recuperação
21	Arifas	CONDICIONADOR DE AR 36.000BTUS SPLIT DE PAREDE 220V, CONTROLÉ REMOTO COM INSTALAÇÃO, COMPRESSOR ROTATIVO, 3 ANOS DE GARANTIA, PROCEDENCIA NACIONAL E ASSISTENCIA TÉCNICA LOCAL, MARCA - ELGIN	Não tem	47991	36.000Btu's	R\$ 3.992,53	Falta de peças	Anti-econômico	Nupac- Faixa de patrímonio 14070-14076
22	Arifas	CONDICIONADOR DE AR 36.000BTUS SPLIT DE PAREDE 220V, CONTROLÉ REMOTO COM INSTALAÇÃO, COMPRESSOR ROTATIVO, 3 ANOS DE GARANTIA, PROCEDENCIA NACIONAL E ASSISTENCIA TÉCNICA LOCAL, MARCA - ELGIN	Não tem	47991	36.000Btu's	R\$ 3.992,53	Falta de peças	Anti-econômico	Nupac- Faixa de patrímonio 14070-14076
23	Carrier	APARELHO DE AR CONDICIONADO TIPO AIR SPLIT DE 36.000BTUS CORRENTE ELÉTRICA DE 220 VOLTS, MOD. HI-WALL, MARCA SPRINGER CARRIER	Não tem	253(dado)	36.000Btu's	R\$ 2.664,00	Falta de peças	Anti-econômico	Recuperação
24	Springer	SPLIT DE 36000 Btu's A-48000 Btu's	42XDD3605151C	000165(P/S)	48.000 Btu's A	R\$ 0,00	Falta de peças	Anti-econômico	Faixa de patrímonio 14070-14076
25	Springer	Komeco 35.000 Btu's	42XDC0485151S	29952	35000 Btu's	R\$ 0,00	Falta de peças	Anti-econômico	de Outro campus/instituição
26	Springer	Silver Max - Springer 36.000	42XDC0385151S	Não tem	36.000Btu's	R\$ 0,00	Falta de peças	Anti-econômico	de Outro campus/instituição
27	Springer	CONDICIONADOR DE AR SPLIT DE 36.000BTUS TIPO PROJETO, ALIMENTAÇÃO ELÉTRICA 220V, 60HZ, CONTROLÉ SEM FIO, TÍMER 24 HORAS, FILTROS ANTI-BACTÉRIA, FUNGOS E ACAROS (LAVAVEI) PROTEÇÃO ANTICORROSAO, FUNCOES TURBO E SLEEP MARCA - SPRINGER	42XDC0385151S	Não tem	36.000Btu's	R\$ 0,00	Falta de peças	Anti-econômico	Recuperação - 154(dado)
29	Springer	SPLIT DE 36000 Btu's A-48000 Btu's	42XDD3605151C	000165(P/S)	48.000 Btu's A	R\$ 2.664,00	Falta de peças	Anti-econômico	Faixa de patrímonio 14070-14076
30	Hitech	Ar condicionado central, tipo split (gasoleno/evaporador + condensador), com capacidade de 58000 BTUs, Marca Carrier SPACE	42XDC0385151S	60458	58000Btu's	R\$ 0,00	Falta de peças	Anti-econômico	de Outro campus/instituição
31	Carrier	Ar condicionado central, tipo split (gasoleno/evaporador + condensador), com capacidade de 58000 BTUs, Marca Carrier SPACE	42XD0605151C	Não tem	60.000 Btu's A	R\$ 0,00	Falta de peças	Anti-econômico	Faixa de patrímonio 123.287 ou
33	Hitech	APARELHO DE AR SPLIT TIPO PAREDE CAPACIDADE NOMINAL 24.000 BTUS, ALIMENTAÇÃO ELÉTRICA 220V, 60HZ, CONTROLÉ SEM FIO, TÍMER 24 HORAS, FILTROS ANTI-BACTÉRIA, FUNGOS E ACAROS MARCA: HITACHI	RPK24A	73707	21.000 Btu's	R\$ 2.500,00	Falta de peças	Anti-econômico	125.503-504
34	Kawasaki	SPLIT 12.000 BTUS	KC-326	Não tem	12.000Btu's	R\$ 0,00	Falta de peças	Anti-econômico	Protocolo
35	Springer	SPLIT 18.000	Não tem	Não tem	18000 Btu's	R\$ 0,00	Falta de peças	Anti-econômico	Cabrete Médico Orientológico - 147(dado)
36	Springer	SPLIT 36.000 BTUS	42XDC0385151S	022(dado)	36.000Btu's	R\$ 0,00	Falta de peças	Anti-econômico	caraca
37	Springer	SPLIT 36.000 BTUS	42XDC0385151S	Não tem	36.000Btu's	R\$ 0,00	Falta de peças	Anti-econômico	000279(P/S)
38	Arifas	APARELHO CONDICIONADOR DE AR DE 30.000 BTUS, MARCA SPRINGER	YCH395D	26209	30.000 Btu's	R\$ 1,00	Falta de peças	Anti-econômico	Dado - Convênio Sistema
39	Springer	APARELHO CONDICIONADOR DE AR DE 21.000 BTUS, MARCA SPRINGER MUNDIAL (SAB. ONDIT)	YCH215D	35588	21.000 Btu's	R\$ 448,00	Falta de peças	Anti-econômico	A.C.L.
40	Springer	APARELHO CONDICIONADOR DE AR DE 21.000 BTUS, MARCA SPRINGER MUNDIAL (SAB. ONDIT)	YCH215D	35588	21.000 Btu's	R\$ 448,00	Falta de peças	Anti-econômico	A.C.L.

15/09/2022										
Nº	1º Lote	Descrição								
41	Marca	Espressor								
41	Springer	APARELHO CONDICIONADOR DE AR DE 10.000 BTUS, MARCA SPRINGER.	Não tem	23114	1.000 Btu's	R\$ 1.00	Muito antigo	Insusperável	A C J	
42	Springer	APARELHO CONDICIONADOR DE AR DE 30.000 BTUS, MARCA SPRINGER.	Não tem	23288	30.000 Btu's	R\$ 1.00	Muito antigo	Insusperável	A C J	
43	Springer	APARELHO CONDICIONADOR DE AR DE 21.000 BTUS, MARCA SPRINGER MUNDIAL (GAB. ODOMT.)	YPC219D	35587	21.000 Btu's	R\$ 44,00	Muito antigo	Anti-ecológico	A C J	
44	Springer	APARELHO CONDICIONADOR DE AR DE 21.000 BTUS, MARCA SPRINGER MUNDIAL (GAB. ODOMT.)	YPC219D	45717	21.000 Btu's	R\$ 0,00	Muito antigo	Anti-ecológico	A C J	
Condensadores										
15/09/2022										
Nº	1º Lote	Descrição								
1	Militer	MDX3-018KGR1								
2	Killer	MDX3-012KCR1								
3	Kawabaki	KF-326VUA								
4	Springer	Não tem								
5	Não tem	Não tem								
6	Grega	GSW30-22L-B10								
7	Carrier	38X630R8519MC								
8	Midea	38VFCX12ML								
9	Springer	38XKCB300519MS								
10	Kawabaki	Não tem								
11	Não tem	Não tem								
12	Springer	Não tem								
13	Springer	Não tem								
14	Carrier	38CCDD36519MS								
15	Springer	38KCH-2C5								
16	HEC	38KCE1965								
17	Springer	38KCC1295								
18	Springer	Não tem								
19	Springer	Não tem								
20	Hitachi	RAV5005Y								
21	Hitachi	RAA24A								
22	Importado	Não tem								
23	Importado	Não tem								
24	Importado	Não tem								
25	Importado	Não tem								
26	Importado	Não tem								
27	Importado	Não tem								
28	Importado	Não tem								
29	Importado	Não tem								
30	Não tem	Não tem								
31	Não tem	Não tem								
32	Springer	Não tem								
33	Egip	PTFE4833NA								
15/09/2022										
Nº	1º Lote	Descrição								
45	Militer	SOIL 18.000								
46	Egip	SOIL-24000-2								
47		CONDICIONADOR DE AR TIPO SPLIT, INSTALACAO APARENTE, CAPACIDADE 30.000 BTUSH, COMPRESSOR ROTATIVO, COMANDO DE CHAVES ROTATIVAS GAB. EM PLASTICO, CONDENSADORA C/ GAB. E ALANTOESPECIAL, RESISTENTE A CORROSAO GOLD FINISIT, MARCA, KLIMARE, MOD. KEUF, CONY.	KEVW038-C2HD09	39899	38.000Btu's	R\$ 3.896,00				
48	Não tem	CONDICIONADOR DE AR SPLIT, DE PAREDE, 220V, CONTROLE REMOTO, CAPACIDADE 24.000BTUS, COM INSTALACAO COMPRESSOR ROTATIVO.	Não tem	48885	24.000 Btu's	R\$ 0,00	Muito antigo	Anti-ecológico	GIDEAO 100	
49	Gaea	CONDICIONADOR DE AR TIPO SPLIT, DE PAREDE, VOLTAGEM 220V, CONTROLEREMOTO, CAPACIDADE NOMIAL, 30.000 BTUS, COMPRESSOR ROTATIVO, 3 ANOS DE GARANTIA, ASSISTENCIA TECNICA LOCAL, PROCEDENCIA NACIONAL, MARCA -GREG	Gsw30-22L(B1)	47859	30.000 Btu's	R\$ 2.990,00				
50	Consul	CONDICIONADOR DE AR CONSUL 30.000 BTUS 220V, FABRICACAO NACIONAL.	Não tem	12466	30.000 Btu's	R\$ 1,00	Muito antigo	Insusperável		
51	Pioneer	CONDICIONADOR DE AR TIPO SPLIT, DE PAREDE 220V, COM CONTROLE REMOTO 90.000 BTUS COM INSTALACAO COMPRESSOR ROTATIVO E 2 ANOS DE GARANTIA, MARCA - PIONEER.	WAN020GTAL	45830	30.000 Btu's	R\$ 3.400,00	Muito antigo	Insusperável		
52	Pioneer	CONDICIONADOR DE AR TIPO SPLIT, DE PAREDE 220V, COM CONTROLE REMOTO 30.000 BTUS COM INSTALACAO COMPRESSOR ROTATIVO E 2 ANOS DE GARANTIA, MARCA - PIONEER.	WAN020GTAL	45840	30.000 Btu's	R\$ 3.400,00	Muito antigo	Insusperável		
53	Heracl	BTUS - INSTACOES INCLUSA - ADAPTAVEL PARA INSTALACAO EM PAREDE OU TETO, CICLO FRIO, COMPRESSOR ROTATIVO, CONTROLE REMOTO, 3 ANOS DE GARANTIA NAS PECAS	RPC225FRP	Não tem	30.000 Btu's	R\$ 0,00	Muito antigo	Insusperável		

[Handwritten signatures and initials]

54	Kimare	AR CONDICIONADO TIPO SPLIT C/ TEMPERATURA AJUSTAVEL DE 16\$ C CAPACIDADE DE REFRIGERACAO 24.000 BTU/H, COMPRESSOR ROTATIVO BAIXO NIVEL DE RUIDO E CONSULHO DUPLA FILTRAGEM/CONTROLE REMOTO S/FIO, C/ TODAS AS FUNCOES/DIRECAO AUTOMTDO FLUXO DE AR/CONTROLE EM	KEU0204-LJLAF9	Nao tem	24.000 Btu's	R\$ 0,00	Muito antigo	Recuperavel	368(Gidelo)
55	Hlachi	BTUS - INSTACOES INCLUSA - ADAPTAVEL PARA INSTALACAO EM PAREDE OU TETO, CICLO FRIO, COMPRESSOR ROTATIVO, CONTROLE REMOTO, 3 ANOS DE GARANTIA NAS PECAS	RPC025F9P	Nao tem	30.000 Btu's	R\$ 2.755,00	Muito antigo	Recuperavel	Patrimonio entre 51, 115-51, 133
56	Totaline	CONDICIONADOR DE AR SPLIT DE PAREDE 220V, CONTROLE REMOTO, CAPCIDADE 80.000 BTUS, COM INSTALACAO, COMPRESSOR ROTATIVO, MOD. MODERNA, MARCA - SPRINGER GARANTIA 2 ANOS	Nao tem	48.890	80.000 Btus	R\$ 3.400,00	Muito antigo	Recuperavel	105(Gidelo)
57	Hlachi	BTUS - INSTACOES INCLUSA - ADAPTAVEL PARA INSTALACAO EM PAREDE OU TETO, CICLO FRIO, COMPRESSOR ROTATIVO, CONTROLE REMOTO, 3 ANOS DE GARANTIA NAS PECAS	RPC025F9P	Nao tem	30.000 Btu's	R\$ 2.755,00	Muito antigo	Recuperavel	Patrimonio entre 51, 115-51, 133
58	Totaline	CONDICIONADOR DE AR, CAPACIDADE DE REFRIGERACAO 36.000 BTU/H, TENSAO 220V, TIPO SPLIT, MODELO PAREDE, COM CONTROLE REMOTO SEM FIO, MARCA - SPRINGER, CENTRAIS SPLITs - PIONEER MOD. W/MS234W/4524	42LGA036519KT	47871	36.000 Btu's	R\$ 4.950,00	Muito antigo	Anti-ecologico	198(Gidelo)
59	Poneer	CONDICIONADOR DE AR, TIPO SPLIT DE PAREDE 220V, CONTROLE REMOTO 60.000 BTUS, COMPRESSOR ROTATIVO COM INSTALACAO E 3 ANOS DE GARANTIA	UE0308BA-L-2	14483	30.000 Btu's	R\$ 1.050,00	Muito antigo	Recuperavel	382(Gidelo)
60	Hlachi	CONDICIONADOR DE AR REFRIGERADO TIPO SPLIT DE 30.000 BTUS - INSTACOES INCLUSA - ADAPTAVEL PARA INSTALACAO EM PAREDE OU TETO, CICLO FRIO, COMPRESSOR ROTATIVO, CONTROLE REMOTO, 3 ANOS DE GARANTIA NAS PECAS E ACESSORIOS DAS UNIDADES,COMPRESSORAS E EVAPORADO	RPC050B9P	46610	60.000 Btu's	R\$ 6.690,00	Muito antigo	Anti-ecologico	106(Gidelo)
61	Hlachi	CONDICIONADOR DE AR REFRIGERADO TIPO SPLIT DE 30.000 BTUS - INSTACOES INCLUSA - ADAPTAVEL PARA INSTALACAO EM PAREDE OU TETO, CICLO FRIO, COMPRESSOR ROTATIVO, CONTROLE REMOTO, 3 ANOS DE GARANTIA NAS PECAS E ACESSORIOS DAS UNIDADES,COMPRESSORAS E EVAPORADO	RPC025F9P	51126	30.000 Btu's	R\$ 2.755,00	Muito antigo	Recuperavel	Patrimonio entre 51, 115-51, 133
62	Hlachi	BTUS - INSTACOES INCLUSA - ADAPTAVEL PARA INSTALACAO EM PAREDE OU TETO, CICLO FRIO, COMPRESSOR ROTATIVO, CONTROLE REMOTO, 3 ANOS DE GARANTIA NAS PECAS E ACESSORIOS DAS UNIDADES,COMPRESSORAS E EVAPORADO	Nao tem	Nao tem	30.000 Btu's	R\$ 2.755,00	Muito antigo	Recuperavel	Patrimonio entre 51, 115-51, 133
63	Hlachi	CONDICIONADOR DE AR REFRIGERADO TIPO SPLIT DE 30.000 BTUS - INSTACOES INCLUSA - ADAPTAVEL PARA INSTALACAO EM PAREDE OU TETO, CICLO FRIO, COMPRESSOR ROTATIVO, CONTROLE REMOTO, 3 ANOS DE GARANTIA NAS PECAS	Nao tem	311 (Gidelo)	30.000 Btu's	R\$ 2.755,00	Muito antigo	Anti-ecologico	Patrimonio entre 51, 115-51, 133
64	Nao tem	Caraca	Nao tem	Nao tem	Nao tem	R\$ 0,00	Caraca	Recuperavel	
65	Kimare	AR CONDICIONADO TIPO SPLIT C/ TEMPERATURA AJUSTAVEL DE 16\$ C CAPACIDADE DE REFRIGERACAO 24.000 BTU/H, COMPRESSOR ROTATIVO BAIXO NIVEL DE RUIDO E CONSULHO DUPLA FILTRAGEM/CONTROLE REMOTO S/FIO, C/ TODAS AS FUNCOES/DIRECAO AUTOMTDO FLUXO DE AR/CONTROLE EM	Nao tem	23.315	24.000 Btu's	R\$ 2.900,00	Muito antigo	Anti-ecologico	471(Gidelo)
66	Novem	Condicionador de Ar, tipo janela, com capacidade de 21000 BTUs, Ciclo Frio, filtro de ar lavavel, compressor rotativo, serpentina cobre, voltagem 220V, frequencia 60Hz, monofasico, classificacao INMETRO A ou B, cor branco, peso liquido maximo 60kg, dimensao de produto em (AXLXP), aa 44x70x80, marca: HEXUM	NOV210	124009	21.000 Btu's	R\$ 1.750,00	Muito antigo	Anti-ecologico	
27/09/2022	10 Lote	Evaporador					Muito antigo		
67	Hlachi	CONDICIONADOR DE AR REFRIGERADO TIPO SPLIT DE 30.000 BTUS - INSTACOES INCLUSA - ADAPTAVEL PARA INSTALACAO EM PAREDE OU TETO, CICLO FRIO, COMPRESSOR ROTATIVO, CONTROLE REMOTO, 3 ANOS DE GARANTIA NAS PECAS E ACESSORIOS DAS UNIDADES,COMPRESSORAS E EVAPORADO	Nao tem	51117	30.000 Btu's	R\$ 2.755,00	Falta de peça	Anti-ecologico	Patrimonio entre 51, 115-51, 133
68	Kimare	AR CONDICIONADO TIPO SPLIT C/ TEMPERATURA AJUSTAVEL DE 16\$ C CAPACIDADE DE REFRIGERACAO 24.000 BTU/H, COMPRESSOR ROTATIVO BAIXO NIVEL DE RUIDO E CONSULHO DUPLA FILTRAGEM/CONTROLE REMOTO S/FIO, C/ TODAS AS FUNCOES/DIRECAO AUTOMTDO FLUXO DE AR/CONTROLE EM	Nao tem	Nao tem	24.000 Btu's	R\$ 0,00	Muito antigo	Anti-ecologico	

69	Hachi	CONDICIONADOR DE AR REFRIGERADO TIPO SPLIT DE 30.000 BTUS - INSTACOES INCLUSA - ADAPTABLE PARA INSTALACAO EM PAREDE OU TETO. CICLO FRIO. COMPRESSOR ROTATIVO. CONTROLE REMOTO. 3 ANOS DE GARANTIA NAS PECAS E ACESSORIOS DAS UNIDADES COMPRESSORAS E EVAPORADO	Não tem	51.130	30.000 Btu's	R\$ 2.755,00	Falta de peça	Anti-econômico	Patrimônio entre 51.115-51.153
70	Afree	split	Não tem	116290	Não tem	R\$ 0,00	Muito antigo	Anti-econômico	Tombo de outro campus/instituição
71	Kimare	AR CONDICIONADO TIPO SPLIT C/ TEMPERATURA AJUSTAVEL DE 18º C, CAPACIDADE DE REFRIGERACAO 24.000 BTU/H, COMPRESSOR ROTATIVO BAIXO NIVEL DE RUÍDO E CONSUMO, DUPLA FILTRAGEM,CONTROLE REMOTO S/FIO, C/ TODAS AS FUNCOES,DIRECAO AUTOMATICO FLUXO DE AR,CONTROLE M	KFRJF024-C32A	24015	24.000 Btu's	R\$ 2.900,00		Irrecuperavel	171(Gideabo)
72	Hachi	CONDICIONADOR DE AR REFRIGERADO TIPO SPLIT DE 30.000 BTUS - INSTACOES INCLUSA - ADAPTABLE PARA INSTALACAO EM PAREDE OU TETO. CICLO FRIO. COMPRESSOR ROTATIVO. CONTROLE REMOTO. 3 ANOS DE GARANTIA NAS PECAS E ACESSORIOS DAS UNIDADES COMPRESSORAS E EVAPORADO	RPC025F9P	51.139	30.000 Btu's	R\$ 2.755,00		Irrecuperavel	Patrimônio entre 51.115-51.153
73	Totaline	CONDICIONADOR DE AR, SPLIT DE PAREDE, 36.000 BTUS, CONTROLE REMOTO, COMPRESSOR ROTATIVO, 220V, COM INSTALACAO, GARANTIA DE 2 ANOS, MARCA - SPRINGER T/OTALINE.	42.QAD36519KT	46.503	36.000Btu's	R\$ 4.789,00	Muito antigo	Anti-econômico	276(Gideabo)
74	Totaline	CONDICIONADOR DE AR, SPLIT DE PAREDE, 36.000 BTUS, CONTROLE REMOTO, COMPRESSOR ROTATIVO, 220V, COM INSTALACAO, GARANTIA DE 2 ANOS, MARCA - SPRINGER T/OTALINE.	42.QAD36519KT	46504	36.000Btu's	R\$ 4.789,00	Muito antigo	Anti-econômico	274(Gideabo)- LAB Industrial Química
75	Hachi	CONDICIONADOR DE AR REFRIGERADO TIPO SPLIT DE 30.000 BTUS - INSTACOES INCLUSA - ADAPTABLE PARA INSTALACAO EM PAREDE OU TETO. CICLO FRIO. COMPRESSOR ROTATIVO. CONTROLE REMOTO. 3 ANOS DE GARANTIA NAS PECAS E ACESSORIOS DAS UNIDADES COMPRESSORAS E EVAPORADO	RPC025F9P	Não tem	30.000 Btu's	R\$ 2.755,00	Cargaça	Irrecuperavel	Patrimônio entre 51.115-51.153
76	Hachi	CONDICIONADOR DE AR REFRIGERADO TIPO SPLIT DE 30.000 BTUS - INSTACOES INCLUSA - ADAPTABLE PARA INSTALACAO EM PAREDE OU TETO. CICLO FRIO. COMPRESSOR ROTATIVO. CONTROLE REMOTO. 3 ANOS DE GARANTIA NAS PECAS E ACESSORIOS DAS UNIDADES COMPRESSORAS E EVAPORADO	RPC025F9P	Não tem	30.000 Btu's	R\$ 2.755,00	Muito antigo	Anti-econômico	Patrimônio entre 51.115-51.153
77	Kimare	AR CONDICIONADO TIPO SPLIT C/ TEMPERATURA AJUSTAVEL DE 18º C, CAPACIDADE DE REFRIGERACAO 24.000 BTU/H, COMPRESSOR ROTATIVO BAIXO NIVEL DE RUÍDO E CONSUMO, DUPLA FILTRAGEM,CONTROLE REMOTO S/FIO, C/ TODAS AS FUNCOES,DIRECAO AUTOMATICA DO FLUXO DE AR,CON	KFRJF024-C32A	23316	24.000 Btu's	R\$ 2.900,00	balando peças	Anti-econômico	de Outro campus/instituição
78	Totaline	APARELHO DE CONDICIONADOR DE AR SPLIT DE 36.000 BTU/H, TENSÃO 220V.	42.QAD36519LT	51219	36.000 Btu's	R\$ 3.950,00	balando peças	Anti-econômico	159(Gideabo)
79	Totaline	APARELHO DE CONDICIONADOR DE AR SPLIT DE 36.000 BTU/H, TENSÃO 220V.	42.QAD36519LT	51218	36.000 Btu's	R\$ 3.950,00	balando peças	Anti-econômico	180(Gideabo)
80	Kimare	AR CONDICIONADO TIPO SPLIT C/ TEMPERATURA AJUSTAVEL DE 18º C, CAPACIDADE DE REFRIGERACAO 24.000 BTU/H, COMPRESSOR ROTATIVO BAIXO NIVEL DE RUÍDO E CONSUMO, DUPLA FILTRAGEM,CONTROLE REMOTO S/FIO,COM TODAS AS FUNCOES,DIRECAO AUTOMATICA DO FLUXO DE AR,CONTROLE M	KFRJF024-C32A	23314	24.000 Btu's	R\$ 2.900,00	Muito antigo	Anti-econômico	de Outro campus/instituição
81	Hachi	CONDICIONADOR DE AR REFRIGERADO TIPO SPLIT DE 30.000 BTUS - INSTACOES INCLUSA - ADAPTABLE PARA INSTALACAO EM PAREDE OU TETO. CICLO FRIO. COMPRESSOR ROTATIVO. CONTROLE REMOTO. 3 ANOS DE GARANTIA NAS PECAS E ACESSORIOS DAS UNIDADES COMPRESSORAS E EVAPORADO	Não tem	51.136	30.000 Btu's	R\$ 2.755,00	Muito antigo	Anti-econômico	Patrimônio entre 51.115-51.153
82	Kimare	AR CONDICIONADO TIPO SPLIT C/ TEMPERATURA AJUSTAVEL DE 18º C, CAPACIDADE DE REFRIGERACAO 24.000 BTU/H, COMPRESSOR ROTATIVO BAIXO NIVEL DE RUÍDO E CONSUMO, DUPLA FILTRAGEM,CONTROLE REMOTO S/FIO, C/ TODAS AS FUNCOES, DIRECAO AUTOMATICA DO FLUXO DE AR,CON	KFRJF024-C32P5	3961(Gideabo)	24.000 Btu's	R\$ 0,00		Anti-econômico	de Outro campus/instituição - Lab de análise ambiental
83	Hachi	CONDICIONADOR DE AR REFRIGERADO TIPO SPLIT DE 30.000 BTUS - INSTACOES INCLUSA - ADAPTABLE PARA INSTALACAO EM PAREDE OU TETO. CICLO FRIO. COMPRESSOR ROTATIVO. CONTROLE REMOTO. 3 ANOS DE GARANTIA NAS PECAS E ACESSORIOS DAS UNIDADES COMPRESSORAS E EVAPORADO	RPC025F9P	Não tem	30.000 Btu's	R\$ 2.755,00	Cargaça	Irrecuperavel	Patrimônio entre 51.115-51.153
84	Springer	SPLIT 21.000 Btu's	2CA21580	018(Gideabo)	21.000 Btu's	R\$ 0,00	Muito antigo	Anti-econômico	016(Gideabo)
85	Springer	APARELHO CONDICIONADOR DE AR DE 21.000 BTUS, 220 VOLTS, MARCA: SPRINGER MUNDIAL.	Não tem	29852	21.000 Btu's	R\$ 0,00	Muito antigo	Anti-econômico	

86	Klimaire	AR CONDICIONADO TIPO SPLIT C/ TEMPERATURA AJUSTÁVEL DE 185 C. CAPACIDADE DE REFRIGERAÇÃO 24.000 BTU/h. COMPRESSOR ROTATIVO BAIXO NÍVEL DE RUÍDO. CONTROLO REMOTO COM PAINEL DE CONTROLO REMOTO SEM FIO. TODAS AS FUNÇÕES DIRECTO AUTOMÁTICA DO FLUXO DE AR. CONN.	KF22-CU113	062 (Gleado)	24.000 BTU's	R\$ 2.900,00	Outubro	Anti-económico	feira 1988- -19883, 20273-20278
87	Hilachi	BTUS - INSTAÇÕES INCLUSA - ADAPTÁVEL PARA INSTALAÇÃO EM PAREDE OU TETO, CICLO FRIO. COMPRESSOR ROTATIVO CONTROLE REMOTO, 3 ANOS DE GARANTIA NAS PEÇAS E ACESSÓRIOS DAS UNIDADES COMPRESSORAS E EVAPORADOR	RCU25F1P	Não tem	30.000 BTU's	R\$ 2.755,00	Diversas peças quebradas	Anti-económico	Partimento entre 51.115-51.153
16/01/2024	2o Lote	Evaporador							
Nº	Marca	Descrição							
1	springer	CONDICIONADOR DE AR TIPO SPLIT CAPACIDADE 36.000 BTUS, TENSÃO 220 VOLTS, CONTROLE REMOTO SEM FIO. MARCA SPRINGER			30.000 BTU's	R\$ 3.360,00	Diversas peças quebradas	Anti-económico	
2	Springer	Springer/Carr 30.000			30.000 BTU's	R\$ 0,00			
3	Carr	Carr split 36.000			36.000 BTU's	R\$ 0,00			
4	Klimaire	Climaire 36000			36.000 BTU's	R\$ 0,00			
5	Carr	CONDICIONADOR DE AR TIPO SPLIT (Frio) EVAPORADOR MAS CONDENSADOR COM CAPACIDADE DE 36.000 MARCA CARRIER SPACE			36.000 BTU's	R\$ 5.500,00			
6	Carr	SPLIT Carr 36.000			36.000 BTU's	R\$ 4.100,00			
7	springer	CONDICIONADOR DE AR TIPO SPLIT DE 36000 BTUS, 220V, MARCA SPRINGER			36.000 BTU's	R\$ 4.100,00			
8	springer	CONDICIONADOR DE AR SPLIT 13008 TUS; ADAPTÁVEL PARA INSTALAÇÃO EM PAREDE OU TETO, CICLO FRIO. COMPRESSOR ROTATIVO COM ROLE REMOTO TENSÃO 220V. FABRICAÇÃO NACIONAL. 3 (TRES) ANOS DE GARANTIA NAS PEÇAS E ACESSÓRIOS DAS UNIDADES COMPRESSORAS E EVAPORADORAS.			36.000 BTU's	R\$ 1.275,00			
9	Carr	Carr split 36.000			36.000 BTU's	R\$ 0,00			
10	Carr	Carr split 36.000			36.000 BTU's	R\$ 0,00			
11	Springer	split springer 12.000 mts			12.000 BTU's	R\$ 0,00			
12	Springer	split KAWASAKI 12.000	maxifer		12.000 BTU's	R\$ 0,00			
13	Kawasaki	split KAWASAKI 12.000	Dream House		12.000 BTU's	R\$ 0,00			
14	Residencial	split 12.000 Btu's			12.000 BTU's	R\$ 0,00			
15	Carier	split 12.000 Btu's			12.000 BTU's	R\$ 0,00			
16	P.201er	split 3000			30.000 BTU's	R\$ 5.000,00			
17	Hilachi	Split Marca Hitachi 80.000 Btu's			80.000 BTU's	R\$ 0,00			
18	Carr	Split 36000 Carrer			36.000 BTU's	R\$ 0,00			
19	Carr	Split 36000 Carrer			36.000 BTU's	R\$ 0,00			
20	Elipir	Split 24000 Elipir	Elipir		24.000 BTU's	R\$ 2.199,00			
21	springer	CONDENSADOR, COM CAPACIDADE DE 12.000BTUS			12.000 BTU's	R\$ 2.180,00			
22	Carrer	Split 36000 Carrer			36.000 BTU's	R\$ 5.400,00			
23	Carrer	Split 36000 Carrer			36.000 BTU's	R\$ 0,00			
24	Hilachi	Split 36.000	RPC2170		36.000 BTU's	R\$ 0,00			
25	Carrer	Split 36.000			36.000 BTU's	R\$ 0,00			
26	Muller	Muller Etika 24.000 Btu's			24.000 BTU's	R\$ 2.000,00			
27	Hilachi	Hilachi 12.000 Btu's			12.000 BTU's	R\$ 0,00			
28	springer	APARELHO DE AR CONDICIONADO 9.000 BTU/h, VAZÃO AR 380 ML/h, TENSÃO 220V, FREQUÊNCIA 60HZ, REFRIGERAÇÃO 4A, POTÊNCIA 880W, NÍVEL DE RUÍDO INTERNO 38DB, EXTERNO 50DB, LARG. INTERNA 770MM, LARG. EXTERNA 44A, POTÊNCIA 880W, NÍVEL DE RUÍDO INTERNO 38DB, EXTERNO 50DB, LARG. INTERNA 770MM, LARG. EXTERNA 44A	springer		9.000 BTU's	R\$ 1.900,00			
29	springer	split 12.000 Btu's	springer		12.000 BTU's	R\$ 0,00			
30	springer	split 12.000 Btu's	springer		12.000 BTU's	R\$ 0,00			
31	springer	split 36.000 Btu's	springer		36.000 BTU's	R\$ 0,00			
32	springer	split 36.000 Btu's	springer		36.000 BTU's	R\$ 3.995,00			
33	springer	split 36.000 Btu's	springer		36.000 BTU's	R\$ 3.995,00			
34	Springer/Carrer	CONDICIONADOR DE AR TIPO SPLIT, DE PAREDE 220V, COM CONTROLE REMOTO, 30.000 BTUS COM INSTALAÇÃO, COMPRESSOR ROTATIVO E 2 ANOS DE GARANTIA. MARCA - PIONEER	springer/Carrer		30.000 BTU's	R\$ 0,00			
35	Pioneer	split 30.000	Pioneer		30.000 BTU's	R\$ 3.400,00			
36	springer	split 30.000	springer		30.000 BTU's	R\$ 2.349,50			

[Handwritten signatures and notes in blue ink]

17	Springer	CONDICIONADOR DE AR TIPO JANELA CAPACIDADE DE REFRIGERACAO 21000 BTU/SH, VASAO DE AR 1,400 M/H, TENSAO 220V, FREQUENCIA 60 HZ, POTENCIA DE REFRIGERACAO 2,200W, MARCA: SPRINGER.	ACJ	46917	21.000 Btu's	R\$ 1.760,00	In recuperavel	
18	al marca	CONDICIONADOR DE AR DE 21000 BTUS, 220V, ACJ	ACJ	19793	21.000 Btu's	R\$ 1.348,00	In recuperavel	artigo cafe
19	Springer	CONDICIONADOR DE AR DE 21000 BTUS, 220V, ACJ	ACJ	cafel 81536	21.000 Btu's	R\$ 0,00	In recuperavel	artigo cafe
20	Springer	CONDICIONADOR DE AR DE 21000 BTUS, 220V, ACJ	ACJ	cafel 22001	21.000 Btu's	R\$ 0,00	In recuperavel	artigo cafe
16/01/2024	46 Lots	Delasidellat Freaxer						
Nº	Marca	DESCRICAO						
1	Electrolux	FREEZER VERTICAL CAP 248 LITROS, NA COR BRANCA	Electrolux	51332	246 litros	R\$ 1.491,00	Antieconomico	Diretoria de Ensino
3	Electrolux	PANEL FRONTAL, MARCA - ELECTROLUX.	Electrolux	Não tem		R\$ 0,00	Antieconomico	Risco Biológico
16/01/2024	50 Lots	Baldouros						
Nº	Marca	DESCRICAO						
1	Emaltec	Batedouro de coluna Smaltec	Emaltec	521-Ellam		R\$ 0,00	In recuperavel	Item muito antigo
2	Bellera	Batedouro de coluna Bellera	Bellera	771-Ellam		R\$ 0,00	In recuperavel	Item muito antigo
		BEBEDOURO ELÉTRICO PARA GARRAFAO COM 2 TORNEIRAS, MARCA: BELLIERE, MODELO: C-201, EM INOX.						
3	Bellera	Batedouro de coluna L. Bell	Bellera	21403	Não tem	R\$ 0,00	In recuperavel	carcaça
4	Libell	BEBEDOURO DE PRESSAO PARA PESSOAS COM MOBILIDADE REDUZIDA, DEFICIENTES FISICOS E VISUAIS EM AÇO INOX BRILHANTE	Libell	126209		R\$ 1.742,00	In recuperavel	
5	Libell	BEBEDOURO DE PRESSAO PARA PESSOAS COM MOBILIDADE REDUZIDA, DEFICIENTES FISICOS E VISUAIS EM AÇO INOX BRILHANTE	Libell	124008		R\$ 1.742,00	In recuperavel	
6	Libell	BEBEDOURO DE PRESSAO PARA PESSOAS COM MOBILIDADE REDUZIDA, DEFICIENTES FISICOS E VISUAIS EM AÇO INOX BRILHANTE	Libell	124007		R\$ 1.742,00	In recuperavel	
7	Libell	BEBEDOURO AGUA GARRAFAO BEBEDOURO INDUSTRIAL 200 LITROS COM QUATRO TORNEIRAS, TECNOLOGIA DE ISOLAMENTO EM POLIURETANO EXPANDIDO, FILTRO PARA AGUA EM CARVAO ATIVADO DE 3/4	Libell	100814	fava patromio.		In recuperavel	carcaça
8	Refrinqua		Refrinqua	-100817		R\$ 2.439,75	In recuperavel	

[Handwritten signature]

ANEXO II

REGISTROS FOTOGRÁFICOS DOS BENS DE REFRIGERAÇÃO

1) SPLITS

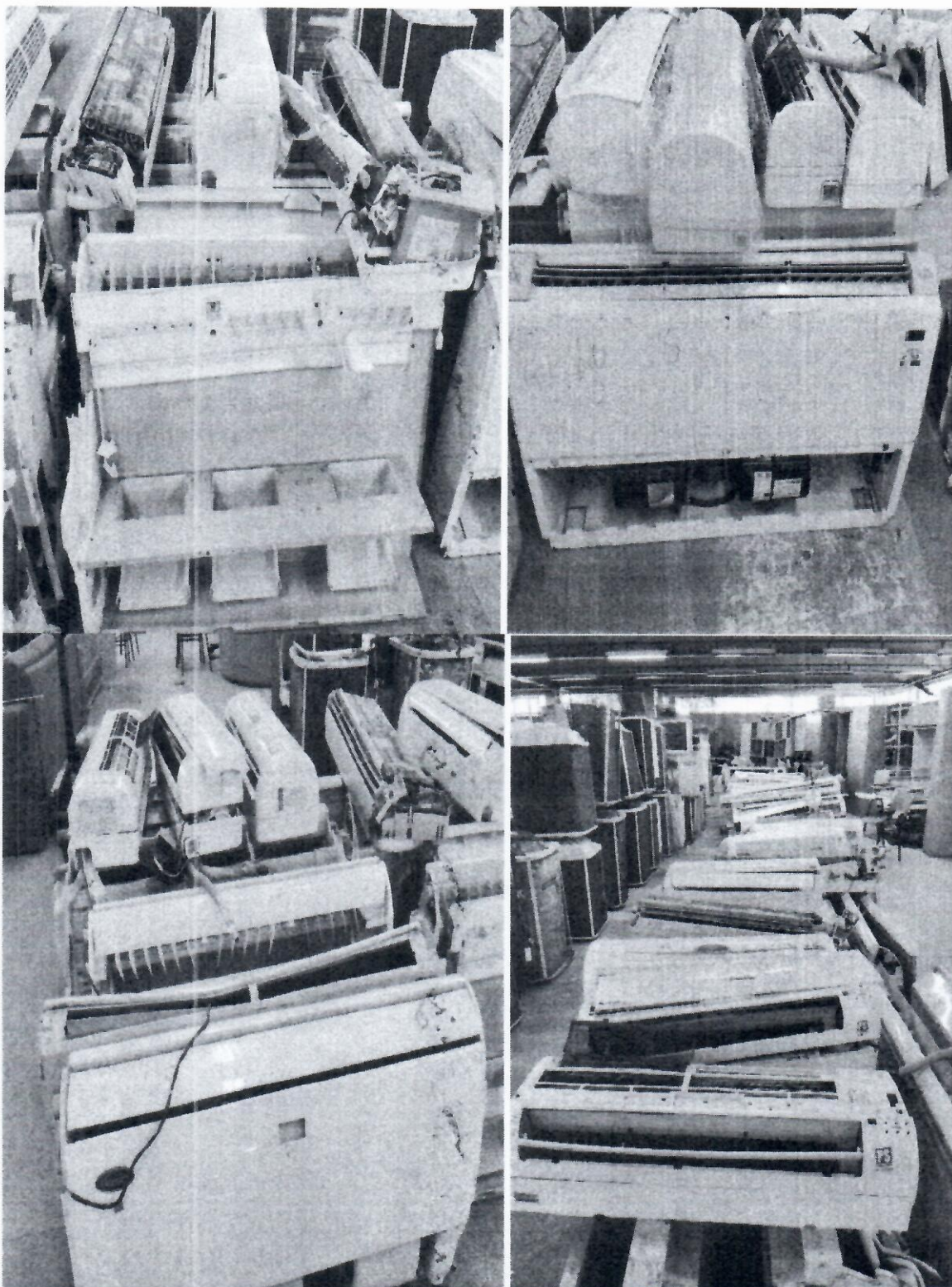

[Handwritten signature] 1

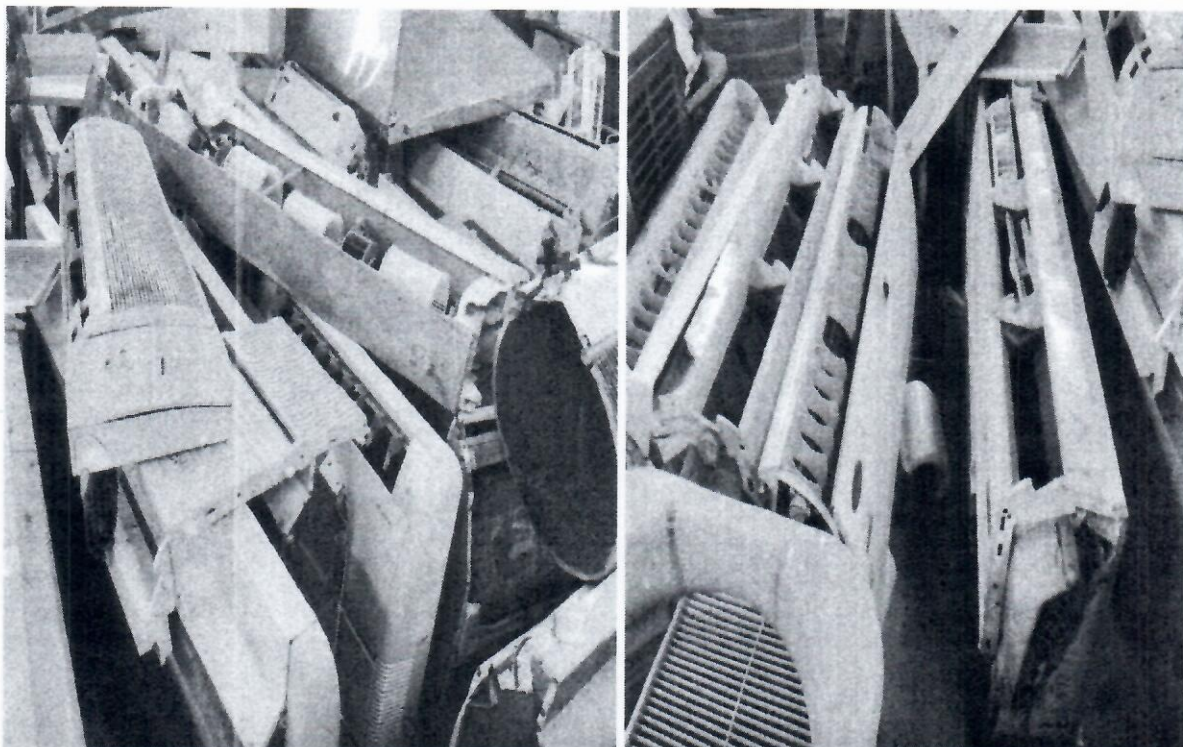

[Handwritten signature]
[Handwritten signature] 2

2) CONDENSADORES

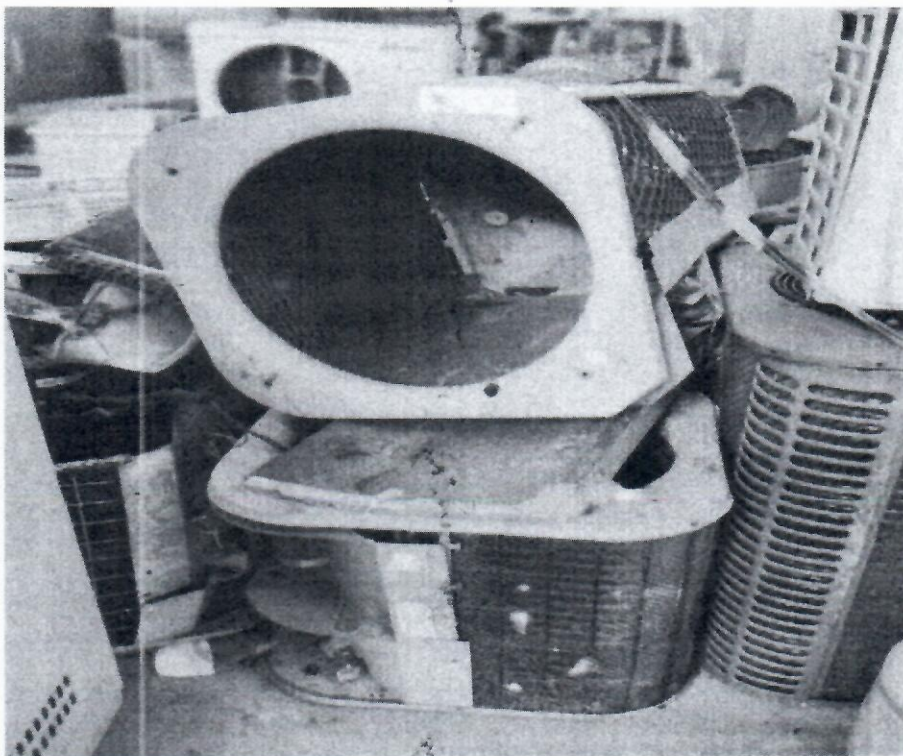
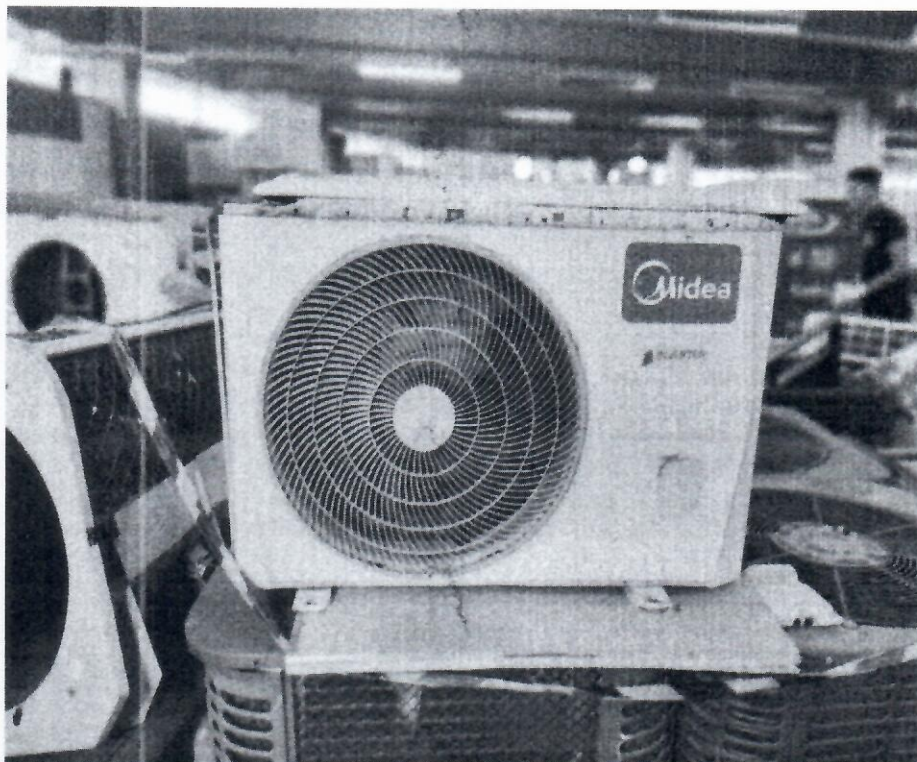

[Handwritten signature] 3

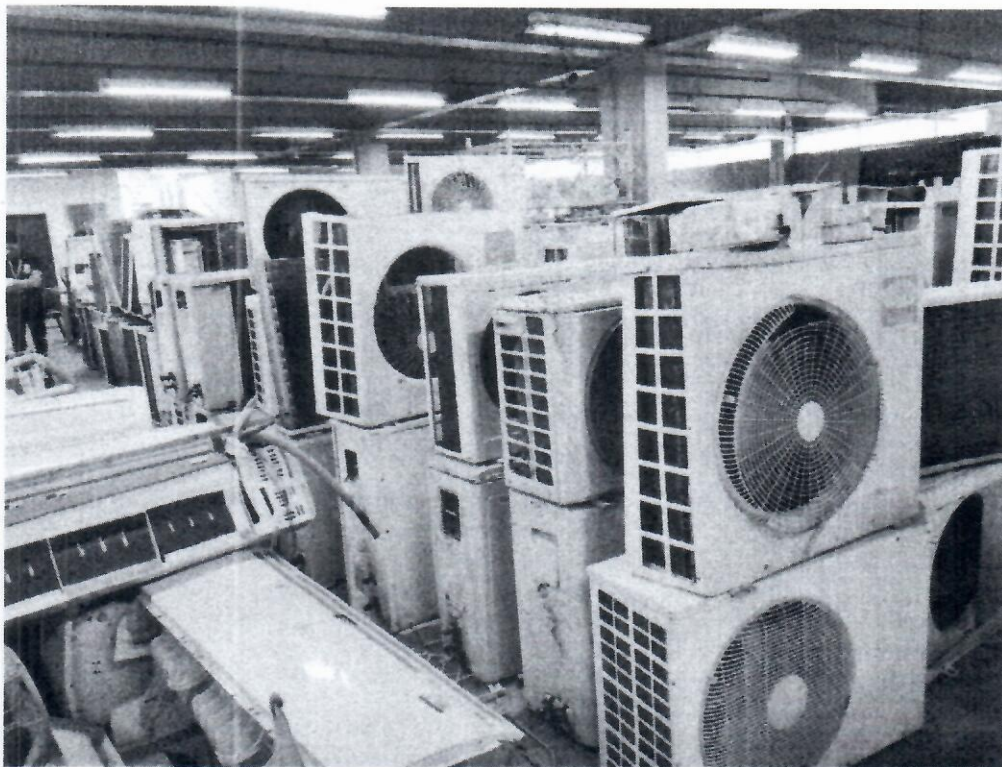

Amador
[Signature] 4

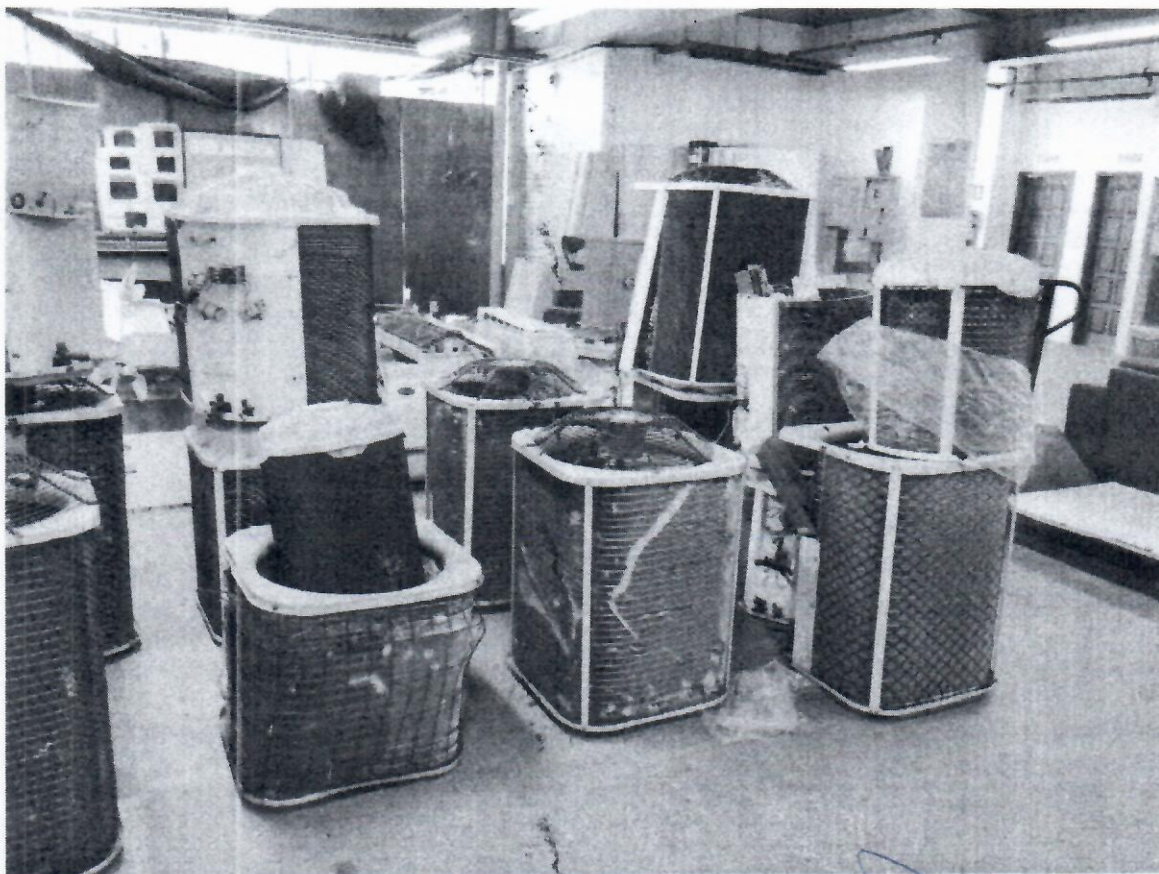
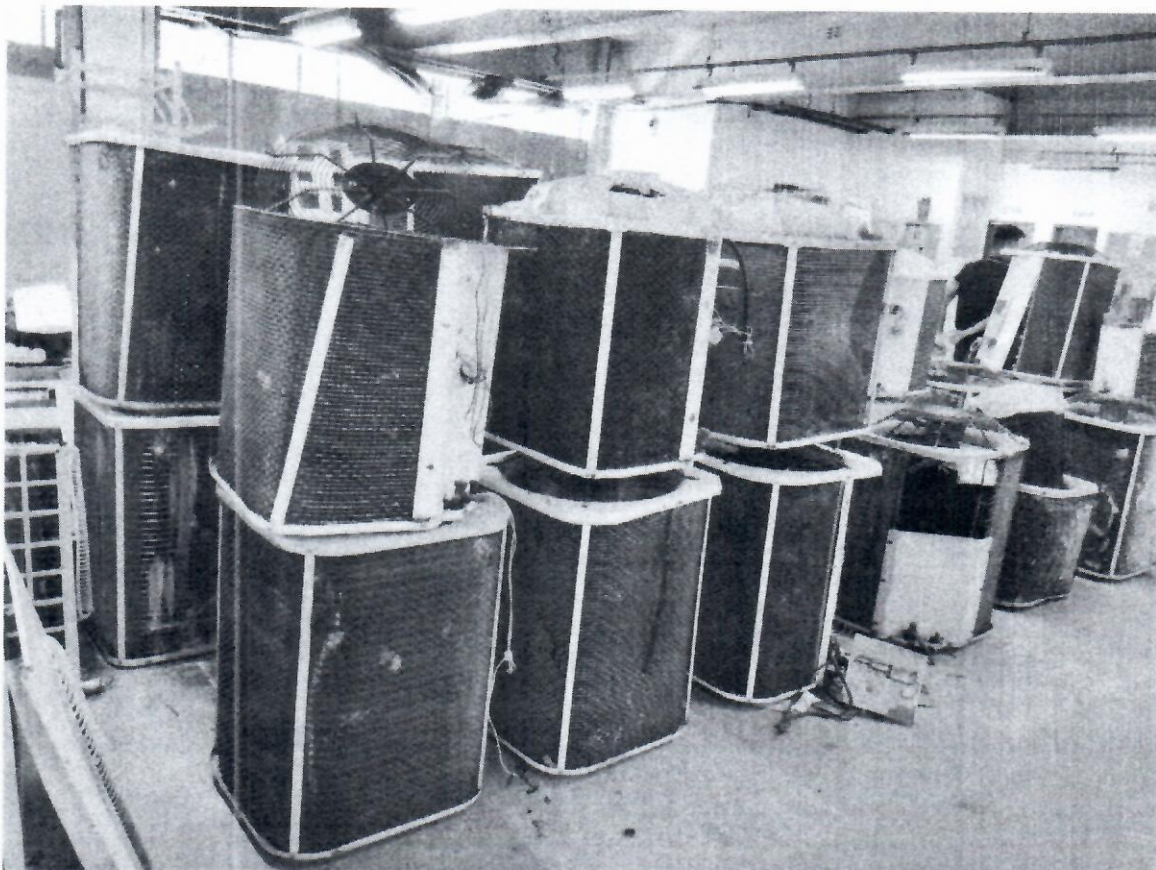

Handwritten signature and date: 5.

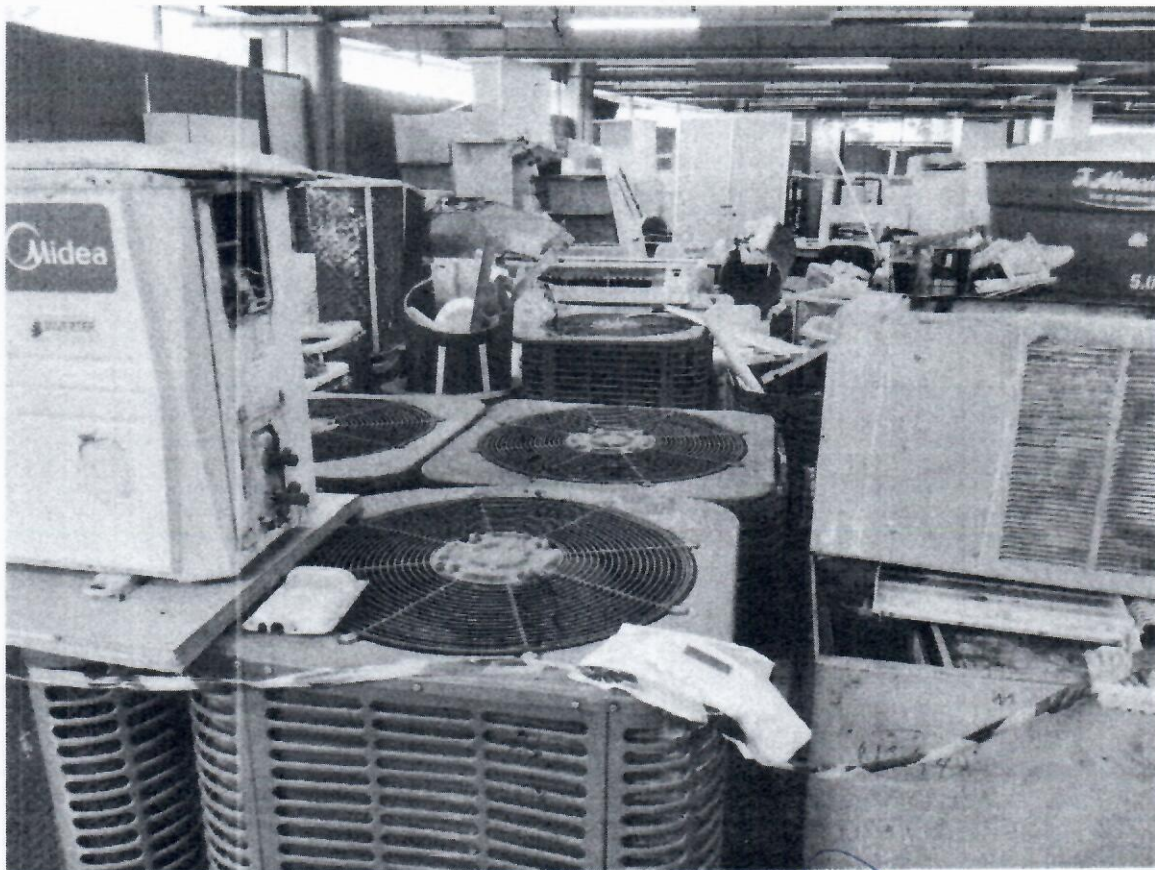
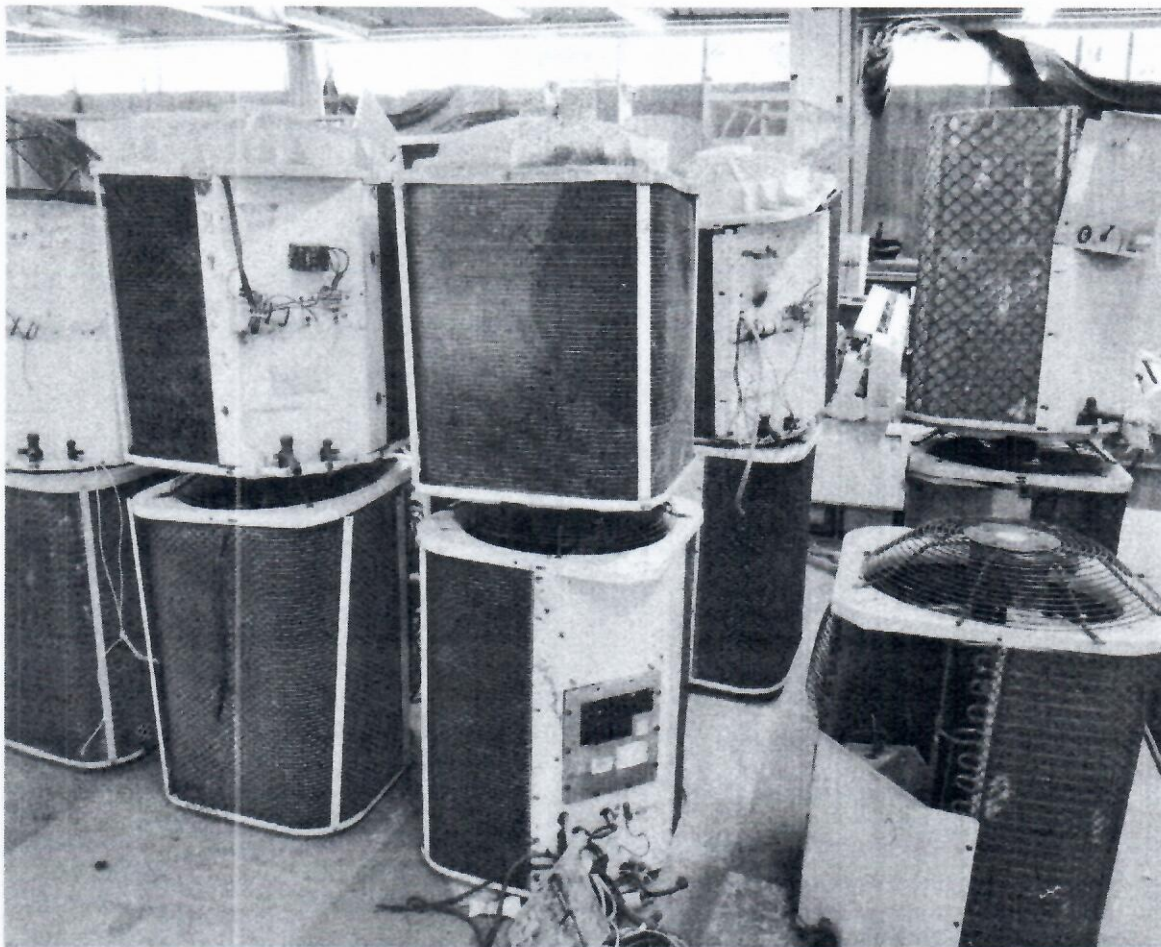

Handwritten signature and date: 20/10/23

3) AR-CONDICIONADO TIPO JANELA

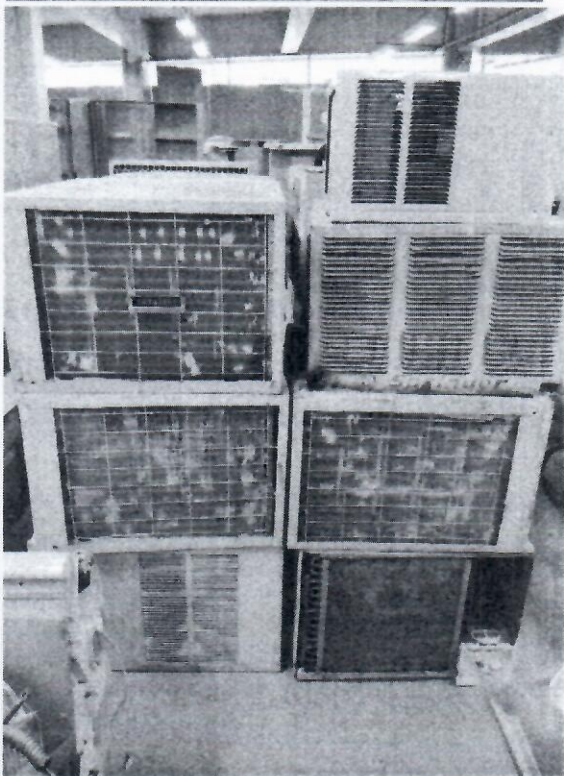
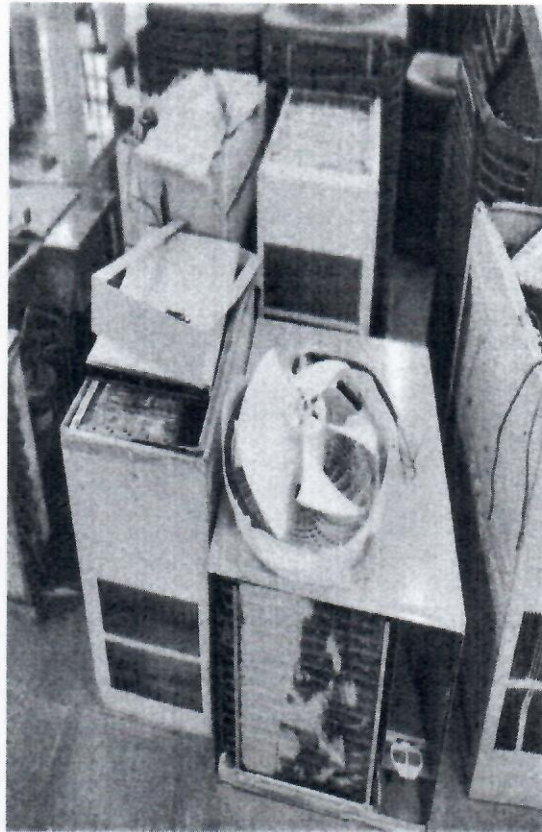
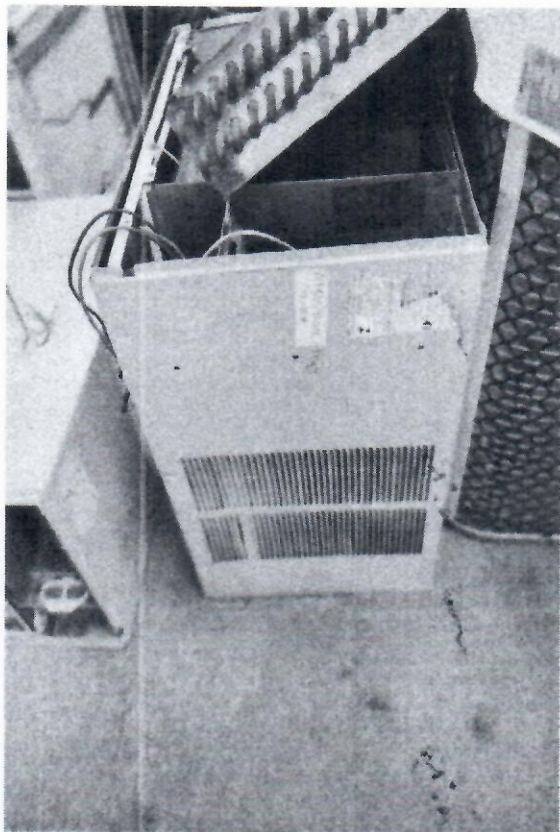

Handwritten signature in blue ink.

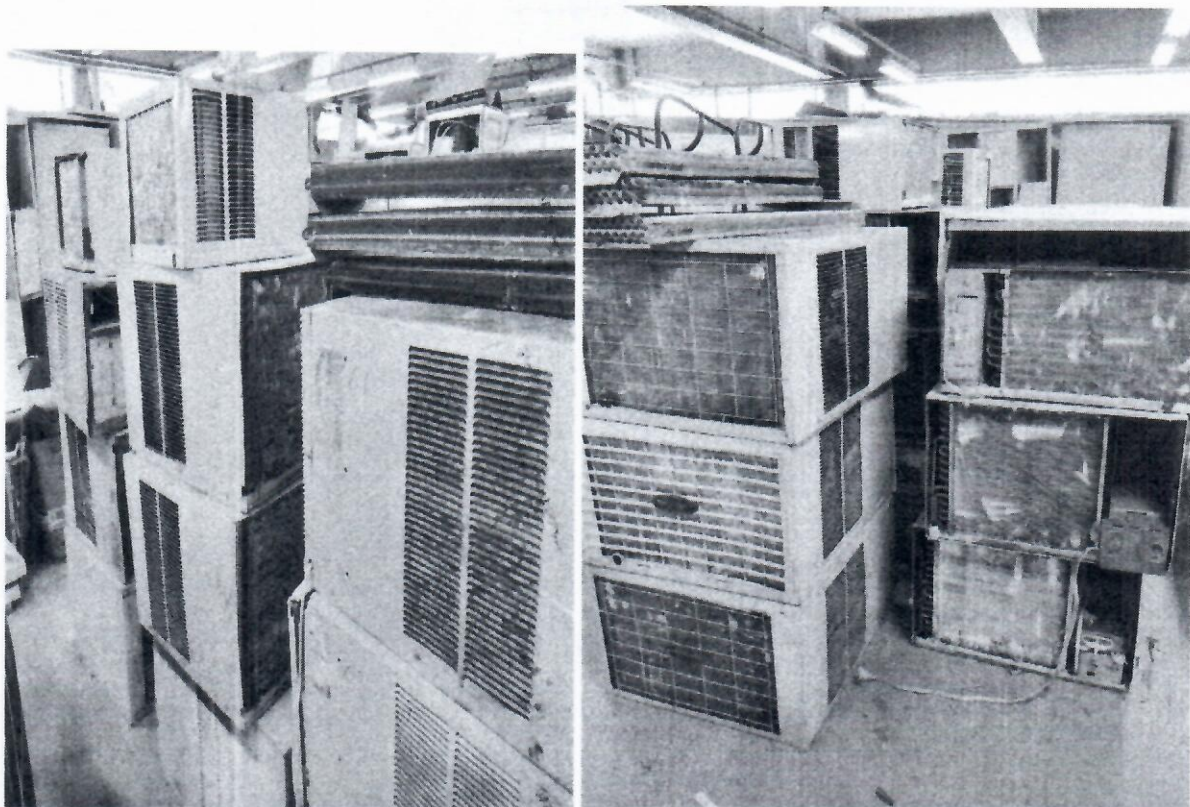

[Handwritten signature]

4) BEBEDOURO

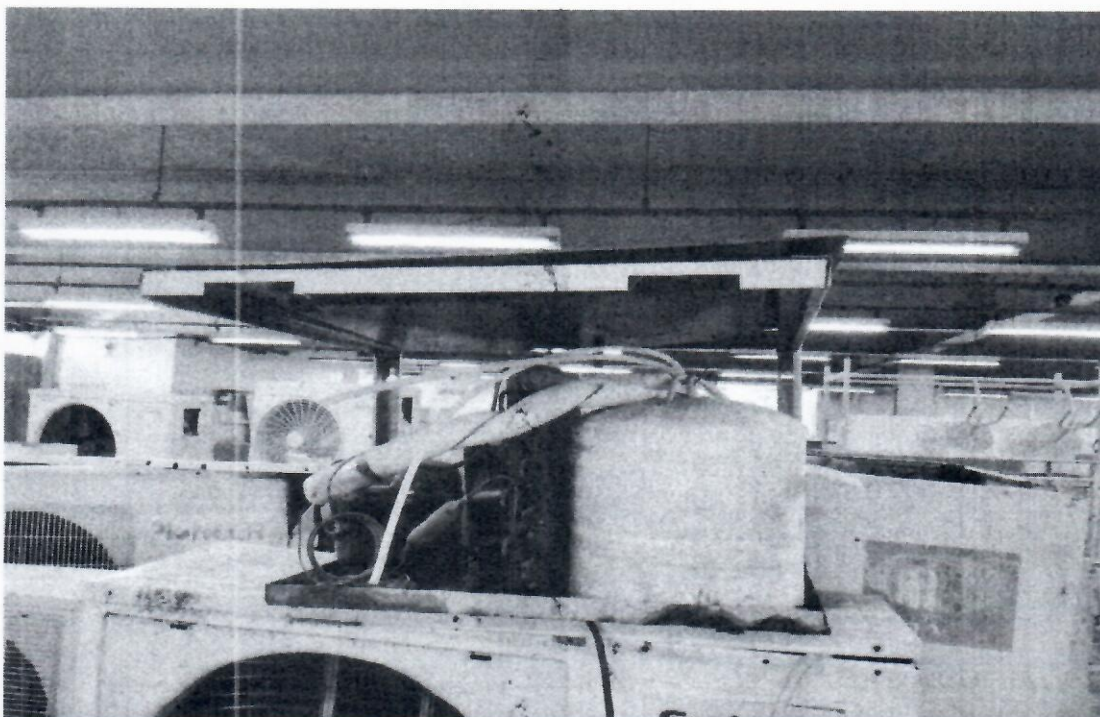
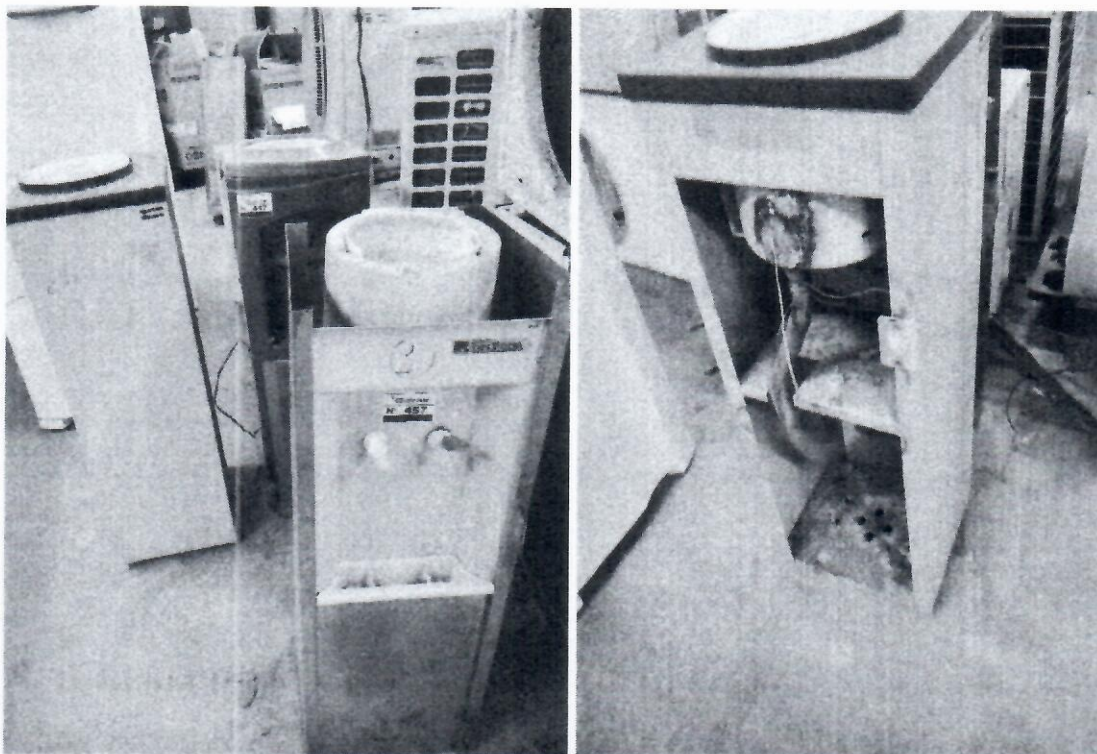

Handwritten signatures in blue ink.

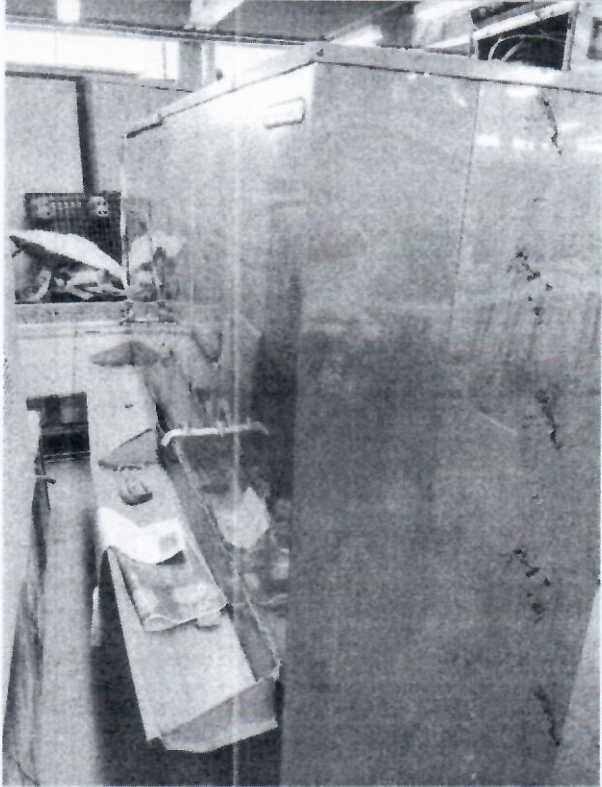
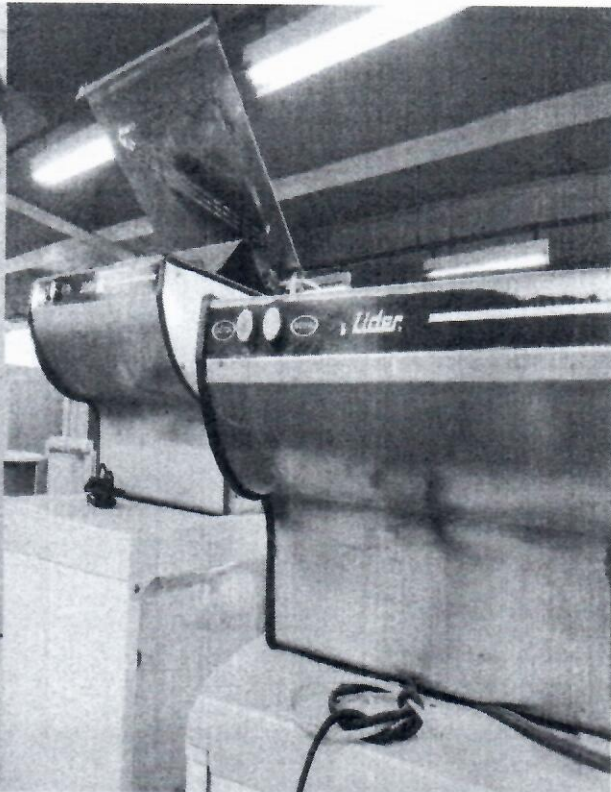

[Handwritten signature]
[Handwritten signature]

5) GELADEIRAS

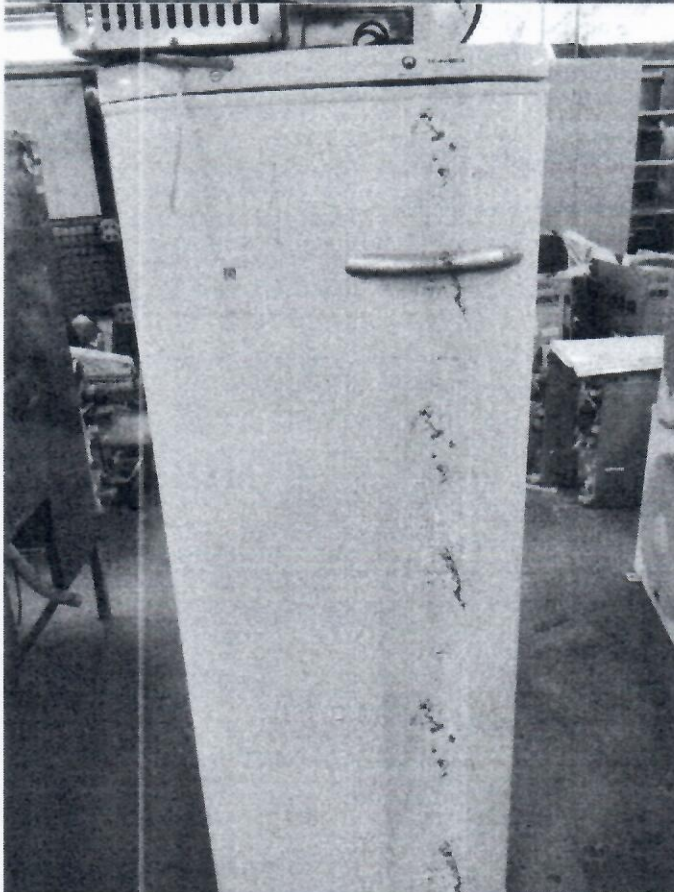
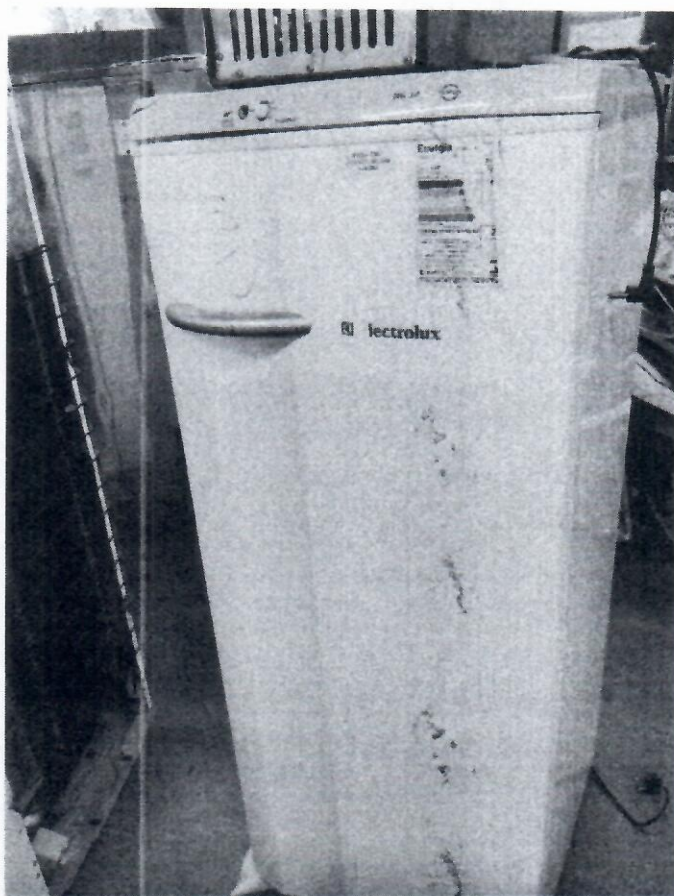

Handwritten signature in blue ink, possibly reading 'A. S. Pereira'.

6) PEÇAS SOLTAS

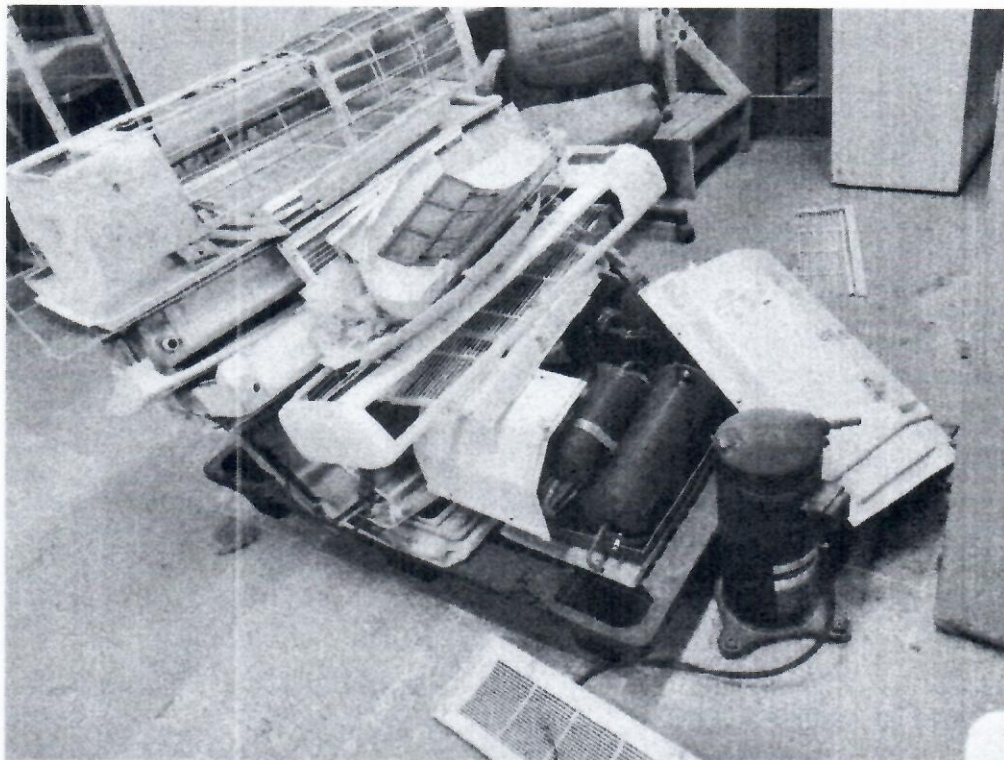

Handwritten signature in blue ink, possibly reading 'Santos' and '2023'.



Handwritten signature in blue ink, possibly reading 'A. ...'.