



## TRIBUNAL DE CONTAS DA UNIÃO

### Consulta Consolidada de Pessoa Jurídica

Este relatório tem por objetivo apresentar os resultados consolidados de consultas eletrônicas realizadas diretamente nos bancos de dados dos respectivos cadastros. A responsabilidade pela veracidade do resultado da consulta é do Órgão gestor de cada cadastro consultado. A informação relativa à razão social da Pessoa Jurídica é extraída do Cadastro Nacional da Pessoa Jurídica, mantido pela Receita Federal do Brasil.

**Consulta realizada em:** 23/12/2021 12:33:19

#### Informações da Pessoa Jurídica:

Razão Social: **METACON CONSTRUCOES MONTAGENS E COMERCIO LTDA**  
CNPJ: **00.715.781/0001-09**

#### Resultados da Consulta Eletrônica:

Órgão Gestor: **TCU**  
Cadastro: **Licitantes Inidôneos**  
Resultado da consulta: **Nada Consta**

Para acessar a certidão original no portal do órgão gestor, clique [AQUI](#).

Órgão Gestor: **CNJ**  
Cadastro: **CNIA - Cadastro Nacional de Condenações Cíveis por Ato de Improbidade Administrativa e Inelegibilidade**  
Resultado da consulta: **Nada Consta**

Para acessar a certidão original no portal do órgão gestor, clique [AQUI](#).

Órgão Gestor: **Portal da Transparência**  
Cadastro: **Cadastro Nacional de Empresas Inidôneas e Suspensas**  
Resultado da consulta: **Nada Consta**

Para acessar a certidão original no portal do órgão gestor, clique [AQUI](#).

Órgão Gestor: **Portal da Transparência**  
Cadastro: **CNEP - Cadastro Nacional de Empresas Punidas**  
Resultado da consulta: **Nada Consta**

Para acessar a certidão original no portal do órgão gestor, clique [AQUI](#).

Obs: A consulta consolidada de pessoa jurídica visa atender aos princípios de simplificação e

racionalização de serviços públicos digitais. Fundamento legal: Lei nº 12.965, de 23 de abril de 2014, Lei nº 13.460, de 26 de junho de 2017, Lei nº 13.726, de 8 de outubro de 2018, Decreto nº 8.638 de 15, de janeiro de 2016.



Ministério da Economia  
Secretaria Especial de Desburocratização, Gestão e Governo Digital  
Secretaria de Gestão

Sistema de Cadastramento Unificado de Fornecedores - SICAF

**Declaração**

Declaramos para os fins previstos na Lei nº 8.666, de 1993, conforme documentação registrada no SICAF, que a situação do fornecedor no momento é a seguinte:

**Dados do Fornecedor**

CNPJ: 00.715.781/0001-09 DUNS®: 89\*\*\*\*\*20  
Razão Social: METACON CONSTRUCOES MONTAGENS E COMERCIO LTDA  
Nome Fantasia: METACON  
Situação do Fornecedor: Credenciado Data de Vencimento do Cadastro: 10/06/2022  
Natureza Jurídica: SOCIEDADE EMPRESÁRIA LIMITADA  
MEI: Não  
Porte da Empresa: Demais

**Ocorrências e Impedimentos**

Ocorrência: Nada Consta  
Impedimento de Licitar: Nada Consta

**Níveis cadastrados:**

**I - Credenciamento**

**II - Habilitação Jurídica**

**III - Regularidade Fiscal e Trabalhista Federal**

Receita Federal e PGFN Validade: 15/03/2022 ✓  
FGTS Validade: 23/12/2021 ✓  
Trabalhista (<http://www.tst.jus.br/certidao>) Validade: 05/06/2022 ✓

**IV - Regularidade Fiscal Estadual/Distrital e Municipal**

Receita Estadual/Distrital Validade: 01/01/2022 ✓  
Receita Municipal Validade: 24/02/2022 ✓

**V - Qualificação Técnica**

**VI - Qualificação Econômico-Financeira**

Validade: 31/12/2021 ✓

Esta declaração é uma simples consulta e não tem efeito legal

Emitido em: 22/12/2021 23:26

1 de 1

CPF: 345.929.622-49 Nome: ABNER JORGE MARTINIANO BARBOSA

Ass: \_\_\_\_\_



## DECLARAÇÕES COMPLEMENTARES

7.1.1. Que cumpre os requisitos estabelecidos no artigo 3º da Lei Complementar nº 123, de 2006, ou cooperativa equiparada – COOP, nos termos do art.34 da Lei n.11.488, de 2007, caso opte por usufruir do tratamento favorecido estabelecido em seus arts. 42 a 49.

7.1.2. Que está ciente e concorda com as condições contidas no Edital e seus anexos, bem como de que cumpre plenamente os requisitos de habilitação definidos no edital;

7.1.3. Que inexistem fatos impeditivos para sua habilitação no certame, ciente da obrigatoriedade de declarar ocorrências posteriores;

7.1.4. Que a proposta foi elaborada de forma independente, nos termos da Instrução Normativa SLTI/MP nº 2, de 16 de Setembro de 2009;

7.1.5. Que não possui, em sua cadeia produtiva, empregados executando trabalho degradante ou forçado, observando o disposto nos incisos III e IV do art.1º e no inciso III do art.5º da Constituição Federal;

7.1.6. Que os serviços são prestados por empresas que comprovem cumprimento de reserva de cargos prevista em lei para pessoas com deficiência ou para reabilitado da Previdência Social e que atendam as regras de acessibilidade previstas na legislação, conforme disposto no art.93 da Lei nº 8.213, de 24 de Julho de 1991, caso opte pelo benefício previsto no art. 3º , § 2º , inciso V, da Lei nº 8.666/1993.

Manaus, 23 de Dezembro de 2021.

  
**ABNER JORGE MARTINIANO BARBOSA**  
**CPF:345.929.622-49**



**DECLARAÇÃO DE CUMPRIMENTO AO DISPOSTO NO INCISO XXXIII DO  
ART. 7º, DA CONSTITUIÇÃO FEDERAL**

**METACON CONSTRUÇÕES MONTAGENS E COMERCIO LTDA**, inscrito no CNPJ Nº. **00.715.781/0001-09**, estabelecida à **Av. Noel Nutels, 41, Cidade Nova – Manaus/AM**, telefone **(92) 98151-8118**, por intermédio de seu representante legal, o Sr.(a) **ABNER JORGE MARTINIANO BARBOSA**, portador(a) da Carteira de identidade nº 9001590 SSP/AM e do CPF 345.929.622-49, **DECLARA**, para fins do disposto no inciso XXXIII do artigo 7º, da Constituição Federal de 1988 e do Decreto nº 4.358, de 05 de Setembro de 2002, c/c o artigo 27, inciso V, da Lei nº 8.666, de 21 de Julho de 1993, acrescida pela Lei nº 9.854, de 27 de Outubro de 1999, que não emprega menor de dezoito anos em trabalho noturno, perigoso ou insalubre e não emprega menor de dezesseis anos.

Ressalva: emprega menor, a partir de quatorze anos, na condição de aprendiz(x)

Manaus, 23 de Dezembro de 2021.

  
**ABNER JORGE MARTINIANO BARBOSA**  
**CPF:345.929.622-49**



## DECLARAÇÃO DE ELABORAÇÃO INDEPENDENTE DE PROPOSTA

**ABNER JORGE MARTINIANO BARBOSA**, portador da Cédula de Identidade RG nº 9001590 SSP/AM e do CPF nº 345.929.622-49, como Representante devidamente constituído de **METACON CONSTRUÇÕES MONTAGENS E COMERCIO LTDA**, inscrita no **CNPJ Nº 00.715.781/0001-09**, localizada à Avenida Noel Nutles, nº 41 – Altos, Bairro Cidade Nova, na cidade de Manaus, Telefone:(092) 98151-8117 e (092) 98151-8119, doravante denominado LICITANTE, para fins do disposto no Edital da presente Licitação, declara, sob as penas da lei, em especial o art. 299 do Código Penal Brasileiro, que:

- a) A proposta apresentada para participar da presente Licitação foi elaborada de maneira independente pelo Licitante e o conteúdo da proposta não foi, no todo ou em parte, direta ou indiretamente, informado, discutido ou recebido de qualquer outro participante potencial ou de fato da presente Licitação, por qualquer meio ou por qualquer pessoa;
- b) A intenção de apresentar a proposta elaborada para participar da presente Licitação não foi informada, discutida ou recebida de qualquer outro participantes potencial ou de fato da presente Licitação, por qualquer meio ou por qualquer pessoa;
- c) Que não tentou, por qualquer meio ou qualquer pessoa, influir na decisão de qualquer outro participante potencial ou de fato da presente Licitação, quanto a participar ou não da referida licitação;
- d) Que o conteúdo da proposta apresentada para participar da presente Licitação não será, no todo ou em parte, direta ou indiretamente, comunicado ou discutido com qualquer outro participante potencial ou de fato da presente Licitação antes da Adjudicação do Objeto da referida licitação;
- e) Que o conteúdo da proposta apresentada para participar da presente Licitação não foi, no todo ou em parte, direta ou indiretamente, informado, discutido ou recebido de qualquer integrante do órgão licitante antes da abertura oficial das propostas;
- f) Que está plenamente ciente do teor e da extensão desta declaração e que detém plenos poderes e informações para firmá-la

Manaus, 23 de Dezembro de 2021.

  
**ABNER JORGE MARTINIANO BARBOSA**  
**CPF:345.929.622-49**



## DECLARAÇÃO DE INESISTÊNCIA DE FATO SUPERVINIENTE IMPEDITIVO DA HABILITAÇÃO

Ref.: TOMADA DE PREÇOS 02/2021

**METACON CONSTRUÇÕES MONTAGENS E COMERCIO LTDA**, inscrito no CNPJ Nº. 00.715.781/0001-09, estabelecida à Av. Noel Nutels, 41, Cidade Nova – Manaus/AM, telefone (92) 98151-8118, por intermédio de seu representante legal o(a) Sr.(a) **ABNER JORGE MARTINIANO BARBOSA**, portador da Carteira de Identidade nº 9001590 SSP/AM e do CPF nº 345.929.622-49 DECLARA, sob as penas da Lei, que até a presente data inexistem fatos impeditivos para sua habilitação no presente processo ciente da obrigatoriedade de declarar ocorrências posteriores.

Manaus, 23 de Dezembro de 2021.

  
**ABNER JORGE MARTINIANO BARBOSA**  
**CPF:345.929.622-49**

MINISTÉRIO DA INDÚSTRIA E DO COMÉRCIO  
 Departamento Nacional de Registro do Comércio  
 Junta Comercial do Estado do Amazonas

001 Nº DO PROTOCOLO  
 05/015020-7 10Jul1995 12:09  
 JUNTA COMERCIAL DO ESTADO DO AMAZONAS  
 Atos: 102  
 METACON MONTAGENS E COMERCIO LTDA  
 Previsto Recolhido  
 JUNTA (GR) 71,00 96,00  
 DNRC (DARF) 5,00 5,06

U3200308786  
 Nirc da Empresa

01 TIPO JURÍDICO		02 CONSÓRCIO/GRUPO	
Cód.		Cód.	
1	Firma Individual - FI	6	Sociedade Comandita Simples
2	<input checked="" type="checkbox"/> Sociedade Limitada - LTDA	7	Sociedade Capital e Indústria
3	Sociedade Anônima - SA	8	Sociedade Comandita por Ações
4	Cooperativa	9	Sociedade de Economia Mista
5	Sociedade em Nome Coletivo	0	Empresa Pública
		Cód.	
		C	Consórcio
		G	Grupo

REQUERIMENTO ILMO. SR. PRESIDENTE DA JUNTA COMERCIAL DO ESTADO DO AMAZONAS

NOME COMERCIAL METACON CONSTRUÇÕES MONTAGENS E COMÉRCIO LTDA

CPF \_\_\_\_\_ requer a V.Sª o deferimento nessa Junta do(s) seguinte(s) ato(s)  
 (titular FI)

Vias Adicionais	Cód.	Quant. Ato	Ato (especificar)
1	1102	1	

(vide instruções quadro 09)

Manaus (AM) 07 de julho de 19 95 Ass: ABNER JORGE ALBERTIANO BARBOSA  
 Nome: \_\_\_\_\_

USO DA JUNTA COMERCIAL

REGIME  SUMÁRIO  ARQUIVADO **ARQUIVE-SE**  
 Em 11 JUL 1995

EXISTÊNCIA DE NOME IGUAL OU SEMELHANTE  
 Não  Não  
 Sim  Sim  
 Presidente JUCEA

07/95 Data Visto Data Visto

INFORMAÇÃO DA DECISÃO  DEFERIDO  INDEFERIDO

INFORMAÇÕES COMPLEMENTARES  
**JUCEA CADASTRADO PLANILHADO EM 13/03/01**  
**JUCEA CONFERIDO EM 08/03/2001**

1º 901 002 - YH



CONTRATO DE CONSTITUIÇÃO DE SOCIEDADE  
POR QUOTAS DE RESPONSABILIDADE LIMITADA



Pelo presente instrumento particular, os abaixo assinados, **ABNER JORGE MARTINIANO BARBOSA**, brasileiro, solteiro, comerciante, residente e domiciliado na Rua L 2, casa 23, Conjunto AEFAM, bairro Flores, portador do CPF n° 345.929.622-49 e cédula de identidade n° 0900159-0(AM) e **MARCIA REGINA HIGINO DA CRUZ**, brasileira, solteira, comerciante, residente e domiciliada nesta cidade na Rua Recife, Conjunto Murici, Quadra 23, casa 08, bairro Parque Dez, portadora da cédula de identidade n° 0917591-1(AM), CPF n° 407.470.852-34; tem entre si justos e contratados a constituição de uma sociedade por quotas de responsabilidade limitada, a qual será regida pelas cláusulas e condições seguintes e nas omissões, pela legislação específica que disciplina essa forma societária:

PRIMEIRA: DA DENOMINAÇÃO, FORMA, SEDE E PRAZO DE DURAÇÃO

A sociedade girará sob a denominação social de **METACON CONSTRUÇÕES, MONTAGENS E COMÉRCIO LTDA**, podendo a palavra limitada ser escrita por extenso ou abreviadamente, e terá sua sede na Rua 170, casa 19, Quadra 317, bairro Cidade Nova II, Núcleo 15, em Manaus(AM), podendo estabelecer filiais, sucursais, agências, escritórios ou depósitos em qualquer parte do território nacional, sendo o seu prazo de duração indeterminado, passando a vigorar a partir da data de aprovação deste instrumento na JUCEA - Junta Comercial do Estado do Amazonas.

SEGUNDA: DOS OBJETIVOS DA SOCIEDADE

A sociedade terá como objetivos sociais: a Construção, reforma, pintura, restauração de qualquer tipo de imóvel público ou privado e de vias públicas, tais como ruas, avenidas, marginais, ramais, etc; montagens de estruturas metálicas, esquadrias de ferro, metálicas e de alumínio; montagem de grades de proteção, alambrados, portas e janelas; serviços de soldagem e metalurgia; manutenção e instalação de máquinas e aparelhos; dragagem e drenagem de rios, igarapés e riachos; instalações elétricas, bem como manutenção preventiva e corretiva; instalações hidráulicas e sanitárias, bem como manutenção corretiva e preventiva; instalações telefônicas, bem como manutenção corretiva e preventiva; agenciamento e locação de mão-de-obra especializada e semi-especializada; terraplanagem; montagem de estruturas: pre-moldadas de concreto, fôrmica e madeira; colocação de pisos de madeira e concreto; colocação de vidros, espelhos e vitrais; compra e venda, importação e exportação de todo o tipo de produto industrializado ou "in natura", tais como: material de construção, vidros, espelhos e vitrais, madeiras em geral, areia, pedra, tijolo, piçarra, ferragens, material hidráulico, elétrico e eletrônico, telefônico, material médico-odontológico e hospitalar, material farmacêutico, laboratorial e ambulatorial, material de expediente e escritório, material de consumo e descartável, de limpeza e higiene, de papelaria, material escolar e para desenho de engenharia e arquitetura, estivas e bebidas em geral, material para informática, serviços gráficos e representações comerciais.

TERCEIRA: DO CAPITAL SOCIAL

O capital social da sociedade será de R\$ 5.000,00(CINCO MIL REAIS), divididos em 5.000(CINCO MIL) quotas no valor de R\$ 1,00(Hum real) cada uma, subscrita e integralizada neste ato em moeda corrente e nacional do país, neste ato assim distribuído:

**ABNER JORGE MARTINIANO BARBOSA**, já qualificado acima, subscreve e integraliza 3.000(três mil) quotas no valor nominal unitário de R\$ 1,00(hum real) cada uma, perfazendo um total global de R\$ 3.000(três mil reais), em moeda corrente do país.

**MARCIA REGINA HIGINO DA CRUZ**, já qualificada acima, subscreve e integraliza 2.000(duas mil) quotas no valor nominal unitário de R\$ 1,00(hum real) cada uma, perfazendo um total global de R\$ 2.000,00(Dois mil reais), em moeda corrente do país.



Junta Comercial do Estado do Amazonas

Certifico que este documento da empresa METACON CONSTRUÇÕES MONTAGENS E COMÉRCIO LTDA, Nire 13200308786, foi deferido e arquivado sob o nº 13200308786 em 11/07/1995. Para validar este documento, acesse <http://www.jucea.am.gov.br> e informe nº do protocolo C201000052084 e o código de segurança 5J8B Esta cópia foi autenticada digitalmente e assinada em 27/05/2020 por Alberto Pacheco da Silva Ladeira Secretário-Geral.

ALBERTO PACHECO DA SILVA LADEIRA  
SECRETÁRIO GERAL

ABNER JORGE MARTINIANO BARBOSA.....	R\$ 3.000,00
MARCIA REGINA HIGINO DA CRUZ.....	R\$ 2.000,00
TOTAL.....	R\$ 5.000,00

**QUARTA: DA RESPONSABILIDADE DOS SÓCIOS**

A responsabilidade dos sócios é limitada a importância do capital social.

**QUINTA: DA ADMINISTRAÇÃO E USO DA DENOMINAÇÃO**

A administração e gerência da sociedade será exercida pelo sócio ABNER JORGE MARTINIANO BARBOSA, que também fará uso da denominação e poderá representá-la ativa e passiva, judicial e extrajudicialmente, sendo-lhe proibido o uso ou emprego da sociedade para fins estranhos aos negócios, tais como: fianças, avais, abonos, endosso ou quaisquer documento de mero favor ou em benefício de terceiros. No caso de impedimento ou ausência, os sócios poderão nomear procuradores, com poderes específicos para substituí-los no cargo.

**SEXTA: DA RETIRADA DE PRÓ-LABORE**

A título de remuneração pró-labore, cada sócio poderá retirar mensalmente até o máximo permitido pela legislação do Imposto de Renda e ainda na conformidade da situação financeira da sociedade.

**SÉTIMA : DO BALANÇO, LUCROS E PREJUÍZOS**

O balanço anual para encerramento do exercício deverá ser efetuado com data de 31 de dezembro de cada ano e os lucros, assim como os prejuízos verificados deverão ser distribuídos na proporção das quotas de capital de cada sócio.

**OITAVA:DAS QUOTAS**

As quotas partes do capital não poderão ser cedidas ou transferidas todo ou parte, sem o expresse consentimento do outro sócio, cabendo em igualdade de preço e condições o direito de preferência ao outro sócio que queira adquiri-las, no caso de um dos sócios desejar retirar-se da sociedade, e ainda notificar ao outro, por escrito, com antecedência mínima de 90(noventa) dias para que seus haveres sejam reembolsados, na modalidade que estabelece a Cláusula Nona.

**NONA: DA CAUSA MORTIS OU INTERDIÇÃO**

No caso de falecimento ou interdição de um dos sócios, a sociedade será dissolvida ou extinta, cabendo aos sócios remanescentes determinar o levantamento de um balanço na data do falecimento ocorrido, os herdeiros do falecido deverão em 90 (noventa) dias da data do balanço especial, manifestar a sua vontade de serem integrados ou não a mesma sociedade, recebendo os direitos e as obrigações contratuais do falecido ou então receberão todos os haveres, apurados até o balanço especial, em 10(dez) prestações iguais e sucessíveis, vencendo-se a primeira após a primeira após 120(cento e vinte) dias da data do balanço especial.

**DÉCIMA: DO PRAZO DE DURAÇÃO**

A sociedade terá seu tempo de duração indeterminado.

Fica eleito o foro desta comarca, para quaisquer divergência que possa haver sobre o presente instrumento.

E, por estarem assim justos e contratados, assinam o presente em 02 (duas) vias de igual teor e forma na presença de duas testemunhas.



Manaus (AM), 27 de junho de 1.995 .

JUCEA

ALINIR JORGE MARTINIANO BARBOSA

MARCIA REGINA HIGINO DA CRUZ

TESTEMUNHAS:

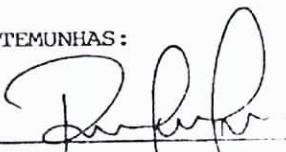
  
ROGÉRIO LIMEIRA DE CARVALHO  
C.I. n° 1155608-0 (AM)  
CPF n° 334.988.142-49

  
André Luiz Farias de Oliveira  
ADVOGADO  
OAB/AM n° 2.419

  
CLAUDIA CRISTINA HIGINO DA CRUZ  
FI n° 0917594-6 (AM)  
CPF n° 406.786.522 - 87



Junta Comercial do Estado do Amazonas

Certifico que este documento da empresa METACON CONSTRUCOES MONTAGENS E COMERCIO LTDA, Nire 13200308786, foi deferido e arquivado sob o n° 13200308786 em 11/07/1995. Para validar este documento, acesse <http://www.jucea.am.gov.br> e informe n° do protocolo C201000052084 e o código de segurança 5J8B Esta cópia foi autenticada digitalmente e assinada em 27/05/2020 por Alberto Pacheco da Silva Ladeira Secretário-Geral.

JUL 11 1995

13200308786\*



Junta Comercial do Estado do Amazonas

Certifico que este documento da empresa METACON CONSTRUCOES MONTAGENS E COMERCIO LTDA, Nire 13200308786, foi deferido e arquivado sob o nº 13200308786 em 11/07/1995. Para validar este documento, acesse <http://www.jucea.am.gov.br> e informe nº do protocolo C201000052084 e o código de segurança 5J8B Esta cópia foi autenticada digitalmente e assinada em 27/05/2020 por Alberto Pacheco da Silva Ladeira Secretário-Geral.

  
ALBERTO PACHECO DA SILVA LADEIRA  
SECRETÁRIO GERAL

13200308786



Ministério da Indústria do Comércio e do Turismo  
Secretaria de Comércio e Serviços  
Departamento Nacional de Registro do Comércio  
Junta Comercial do Estado do Amazonas - JUCEA

06 NOV 2014

Protocolo Junta: 140671013



NIRE (da sede ou da filial quando a sede for em outra UF) <b>13200308786</b>	CODIGO DA NATUREZA JURIDICA <b>206-2</b>	Nº DE MATRICULA DO AGENTE AUXILIAR DO COMERCIO <b>XXX</b>	Protocolo: <b>AMP1400623180</b>
---	---	--	---------------------------------

**1 - REQUERIMENTO**

ILMº SR. PRESIDENTE DA JUNTA COMERCIAL DO ESTADO DO AMAZONAS  
NOME: **METACON CONSTRUÇÕES MONTAGENS E COMERCIO LTDA**  
requer a v. sª o deferimento do seguinte ato:

14 NOV 2014

Nº DE VAS	CODIGO DO ATO	CODIGO DO EVENTO	QI DE	DESCRIÇÃO DO ATO/EVENTO
XXX	002	021	1	ALTERAÇÃO/ALTERAÇÃO DE DADOS (EXCETO NOME EMPRESARIAL)
		051		

(vide Instruções de preenchimento e Tabela 2)

Local: Manaus - AM  
Data: 04/11/2014 às 14:11h

Representante Legal da Empresa / Agente Auxiliário do Comércio  
Nome: **ABNER JORGE MARTINIANO BARBOSA**  
Telefone: (92) 3641-3777  
E-mail: **metacon.construcoes@hotmail.com**  
Aceito receber SMS a respeito do meu processo.  Sim  Não  
Aceito receber a Via Única por EMAIL.  Sim  Não

JUCEA  
O requerente apresentou  
06 NOV 2014  
FUNCIÁRIO

**2 - USO DA JUNTA COMERCIAL DO ESTADO DO AMAZONAS**

DECISÃO SINGULAR  DECISÃO COLEGIADA

<input type="checkbox"/> SIM	<input type="checkbox"/> SIM	Processo em ordem a decisão. 19/11/14 Data
<b>CADASTRADO</b>		JUCEA Meyre da S. Mourão Assistente Técnico Matr. 157.989-0/A
<input type="checkbox"/> NÃO	<input type="checkbox"/> NÃO	Data: 07/11 Responsável:

DECISÃO SINGULAR  Processo em exigência (Vide despacho em folha anexa)  Processo deferido. Publique-se e arquivar-se.  Processo indeferido. Publique-se.

2ª Exigência  3ª Exigência  4ª Exigência  5ª Exigência

Data: 17/11 Responsável:

JUNTA COMERCIAL DO ESTADO DO AMAZONAS  
SECRETARIA DE REGISTRO EM 19/11/2014 SOB Nº 490653  
Protocolo: 14/067101-3 DE 06/11/2014

Empresa: 13.2.0030878-6  
METACON CONSTRUÇÕES MONTAGENS E COMERCIO LTDA

Raimundo Cavalcante Lima  
SECRETÁRIO GERAL

3ª Exigência  4ª Exigência  5ª Exigência

gal Vogal Vogal

Ana Izabel B. da Silva  
Assist. Técnico III  
R. H. JUCEAJAM

CONFERIDO  
DATA: 19 NOV 2014

CNPJ DEFERIDO  
IMPRIMIR/COMPROVANTE  
INSCRIÇÃO E DE SITUAÇÃO  
CADASTRAL DE SRF  
www.receitafazenda.gov.br

CARTÓRIO CARLOS ROCHA - SEGUNDO TABELIONATÁRIO  
SELO ELETRÔNICO DE AUTENTICAÇÃO DO TJ-AM  
RECONHEÇO POR SEMELHANÇA A FIRMA DE  
ABNER JORGE MARTINIANO BARBOSA  
AX816771-00 RECONHECIMENTO DE FIRMA  
Data/Hora: 05/11/2014 09:22:45 FUNETJ R\$ 0,27  
Venício Alves de Andrade - Escrevente FUNDOS R\$ 0,37  
020C-E82C-7B44-4F13  
consulte o selo em www.seloam.com.br



Junta Comercial do Estado do Amazonas  
Certifico que este documento da empresa METACON CONSTRUÇÕES MONTAGENS E COMERCIO LTDA, Nire 13200308786, foi deferido e arquivado sob o nº 490653 em 19/11/2014. Para validar este documento, acesse <http://www.jucea.am.gov.br> e informe nº do protocolo C201000052084 e o código de segurança 5J8B Esta cópia foi autenticada digitalmente e assinada em 27/05/2020 por Alberto Pacheco da Silva Ladeira Secretário-Geral.

ALBERTO PACHECO DA SILVA LADEIRA  
SECRETÁRIO GERAL

**ALTERAÇÃO DE CONTRATO SOCIAL Nº 05 DE:**  
**METACON CONSTRUÇÕES MONTAGENS E COMÉRCIO LTDA**  
 Constituída em 11/07/1995 e registrada na Junta Comercial do Estado do  
 Amazonas Nire: Nº 13200308786

Pelo presente instrumento particular de alteração contratual, os abaixo assinados:

**1. ABNER JORGE MARTINIANO BARBOSA**, brasileiro, empresário, Solteiro, natural de Itacoatiara - Amazonas, nascido em 22/07/1970, portador do CPF Nº 345.929.822-49 e da carteira de identidade nº 9001590 SSP-AM, residente e domiciliado, sito à Rua Alagoas, nº 08 Parque das Laranjeiras - CEP: 69058-301 Manaus-Am.

**2. MARCIA REGINA HIGINO DA CRUZ BARBOSA**, brasileira, empresária, Solteira, natural de Manaus - Amazonas, nascida em 14/08/1971, portadora do CPF. Nº 407.470.852-34 e da carteira de identidade nº. 0917591-1 SSP-AM, residente e domiciliado, sito a sito a Rua Alagoas, nº 08 Parque das Laranjeiras - CEP: 69058-301 Manaus-Am, únicos sócios da empresa **METACON CONSTRUÇÕES MONTAGENS E COMÉRCIO LTDA**, com sede na cidade de Manaus - AM, Rua 170, nº 19; Qd. 317, NCL 15 - Bairro Cidade nova II - CEP: 69098-010, registrada na Junta Comercial do Estado do Amazonas sob o Nire de nº. 13200308786, inscrita no CNPJ. Sob o nº. 00.715.781/0001-09, ato arquivado em 11/07/1995 e última alteração em 03/03/2008 sob o nº 325849, resolvem, assim, alterar o contrato social.

**1ª Cláusula: Da mudança de Nome e Estado Civil :** Em virtude de Casamento realizado em 11 de outubro de 1996, Conforme certidão de nº AP292580-96, protocolo 211, matrícula 00445701551996300012016000021122 do 4º cartório de registro civil das pessoas naturais, Comarca e estado de Manaus/AM, o sócio **ABNER JORGE MARTINIANO BARBOSA**, qualificada no preâmbulo deste instrumento, tem seu estado Civil alterado para casado em regime de comunhão parcial de bens, e também a sócia, **MARCIA REGINA HIGINO DA CRUZ**, qualificada no preâmbulo deste instrumento, adotou o sobrenome de seu marido, passando a assinar **MARCIA REGINA HIGINO DA CRUZ BARBOSA**, anexando - se a estada alteração cópia autenticada da aludida certidão de casamento, bem como da cédula de identidade da sócia.

**2ª Cláusula - Da mudança de Endereço:** Fica incluída neste instrumento a mudança de endereço para: Av. Noel Nutels - até 849/850 nº 41- Alto - Bairro: Cidade Nova - Manaus/AM - CEP: 69090-000.

**3ª Cláusula - Da Alteração dos Objetivos:** Os Objetivos passam a ser:

- 4120-4/00 - Construção de Edifícios;
- 4299-5/99 - Outras Obras de Engenharia Civil não Especificadas Anteriormente;
- 4211-1/01 - Construção de Rodovias e Ferrovias;
- 4212-0/00 - Construção de Obras de Arte Especiais;
- 4292-8/01 - Montagem de Estruturas Metálicas;
- 4330-4/01 - Impermeabilização em Obras de Engenharia Civil;
- 4330-4/04 - Serviços de Pintura de Edifícios em Geral;
- 4330-4/99 - Outras Obras de Acabamento de Construção;
- 8121-4/00 - Limpeza em Prédios e em Domicílios;
- 5620-1/01 - Fornecimento de Alimentos Preparados Preponderantemente para Empresas;
- 8211-3/00 - Serviços Combinados de Escritório e Apoio Administrativo;
- 8130-3/00 - Atividades Paisagísticas;
- 2539-0/01 - Serviços de Usinagem, Tornearia e Solda;
- 4321-5/00 - Instalação e Manutenção Elétrica;
- 4322-3/01 - Instalações Hidráulicas, Sanitárias e de Gás;
- 4322-3/03 - Instalações de Sistema de Prevenção Contra Incêndio;



Junta Comercial do Estado do Amazonas

Certifico que este documento da empresa METACON CONSTRUÇÕES MONTAGENS E COMÉRCIO LTDA, Nire 13200308786, foi deferido e arquivado sob o nº 490653 em 19/11/2014. Para validar este documento, acesse <http://www.jucea.am.gov.br> e informe nº do protocolo C201000052084 e o código de segurança 5J8B Esta cópia foi autenticada digitalmente e assinada em 27/05/2020 por Alberto Pacheco da Silva Ladeira Secretário-Geral.

- 4322-3/02 - Instalação e Manutenção de Sistema Centrais de Ar Condicionado, de Ventilação e Refrigeração;
- 4930-2/02 - Transporte Rodoviário de Csrga, Exceto produtos Perigosos e Mudanças, Intermunicipal, Interestadual e Internacional;
- 4921-3/02 - Transporte Rodoviário Coletivo de Passageiros, com Itinerário Fixo, Intermunicipal em Região Metropolitana;
- 4922-1/02 - Transporte Rodoviário Coletivo de Passageiros, com Itinerário Fixo, Interestadual;

4ª Cláusula: - DO AUMENTO DO CAPITAL SOCIAL - Decide os sócios, aumentar o capital social da empresa em R\$ 1.500.000,00 (Hum Milhão e Quinhentos Mil Reais). Em razão dessa modificação, o capital social que era de R\$ 1.500.000,00 (Hum Milhão e Quinhentos Mil Reais), passa ser de R\$ 3.000.000,00 (Três Milhões de Reais), composto por 3.000.000 (Três Milhões) quotas no valor nominal de R\$ 1,00 (um real) cada uma, totalmente subscritas e integralizadas pelos sócios, em moeda corrente e legal do país.

5ª Cláusula - O quadro de divisão do capital social passa a ser composto da seguinte forma:

NOME	QUOTAS	%	VALOR
ABNER JORGE MARTINIANO BARBOSA	1.650.000	55%	R\$ 1.650.000,00
MARCIA REGINA HIGINO DA CRUZ BARBOSA	1.350.000	45%	R\$ 1.350.000,00
<b>TOTAL GERAL DO CAPITAL SOCIAL</b>	<b>3.000.000</b>	<b>100%</b>	<b>R\$ 3.000.000,00</b>

Parágrafo Único: A sociedade limitada, a responsabilidade de cada sócio é restrita ao valor de suas quotas, mas todos respondem solidariamente, pela integralização do capital social.

6ª Cláusula: A administração da sociedade será exercida pelos sócios, **ABNER JORGE MARTINIANO BARBOSA e MARCIA REGINA HIGINO DA CRUZ BARBOSA** aos quais poderão e terão direito de representá-la, ativa e passiva, judicial e extrajudicialmente, sendo vedado o uso da assinatura comercial a negócios alheios aos interesses sociais, tais como avais, endossos, abonos e fianças.

7ª Cláusula - Os administradores declaram, sob as penas da lei, que não estão impedidos de exercerem a administração da sociedade, por lei especial, ou em virtude de condenação criminal, ou por se encontrarem sob os efeitos dela, a pena que vede, ainda que temporariamente, o acesso a cargos públicos, ou por crime falimentar, de prevaricação, peita ou suborno, concussão, peculato, ou contra a economia popular, contra o sistema financeiro nacional, contra normas de defesa da concorrência, contra as relações de consumo, fé pública, ou de propriedade.

8ª Cláusula - À vista da modificação ora ajustada, consolida-se o Contrato Social, com a seguinte redação.

Primeira - A sociedade gira sob o nome empresarial de **METACON CONSTRUÇÕES MONTAGENS E COMÉRCIO LTDA**.

Segunda - A sociedade tem sua sede na cidade de Manaus - AM, Av. Noel Nutels nº 41 - Altos - Bairro: Cidade Nova II - Manaus/AM - CEP: 69090-000.

Terceira: O Objetivo Social:

- 4120-4/00 - Construção de Edifícios;
- 4299-5/99 - Outras Obras de Engenharia Civil não Especificadas Anteriormente;
- 4211-1/01 - Construção de Rodovias e Ferrovias;
- 4212-0/00 - Construção de Obras de Arte Especiais;
- 4292-8/01 - Montagem de Estruturas Metálicas;



- 4330-4/01 – Impermeabilização em Obras de Engenharia Civil;  
 4330-4/04 – Serviços de Pintura de Edifícios em Geral;  
 4330-4/99 – Outras Obras de Acabamento de Construção;  
 8121-4/00 – Limpeza em Prédios e em Domicílios;  
 5620-1/01 – Fornecimento de Alimentos Preparados Preponderantemente para Empresas;  
 8211-3/00 – Serviços Combinados de Escritório e Apoio Administrativo;  
 8130-3/00 – Atividades Paisagísticas;  
 2539-0/01 – Serviços de Usinagem, Tornearia e Solda;  
 4321-5/00 – Instalação e Manutenção Elétrica;  
 4322-3/01 – Instalações Hidráulicas, Sanitárias e de Gás;  
 4322-3/03 – Instalações de Sistema de Prevenção Contra Incêndio;  
 4322-3/02 – Instalação e Manutenção de Sistema Centrais de Ar Condicionado, de Ventilação e Refrigeração;  
 4930-2/02 – Transporte Rodoviário de Csrga, Exceto produtos Perigosos e Mudanças, Intermunicipal, Interestadual e Internacional;  
 4921-3/02 – Transporte Rodoviário Coletivo de Passageiros, com Itinerário Fixo, Intermunicipal em Região Metropolitana;  
 4922-1/02 – Transporte Rodoviário Coletivo de Passageiros, com Itinerário Fixo, Interestadual;

Quarta - O capital social é de R\$ 3.000.000,00 (Três Milhões de Reais), divididos em 3.000.000 (Três Milhões), quotas de valor nominal de R\$ 1,00 (Um Real) cada uma, integralizados em moeda corrente do País, assim subscritas:

NOME	QUOTAS	%	VALOR
ABNER JORGE MARTINIANO BARBOSA	1.650.000	55%	R\$ 1.650.000,00
MARCIA REGINA HIGINO DA CRUZ BARBOSA	1.350.000	45%	R\$ 1.350.000,00
<b>TOTAL GERAL DO CAPITAL SOCIAL</b>	<b>3.000.000</b>	<b>100%</b>	<b>R\$ 3.000.000,00</b>

Quinta - A sociedade iniciou suas atividades em 11 de Julho de 1995 e seu prazo é indeterminado.

Sexta - As quotas são indivisíveis e não poderão ser cedidas ou transferidas a terceiros sem o consentimento do outro sócio, a quem fica assegurado, em igualdade de condições e preço, o direito de preferência para sua aquisição.

Sétima - A responsabilidade do socio é restrita ao valor de suas quotas, mas todos respondem solidariamente pela integralização do capital social.

Oitava - A administração da sociedade ficará a cargo dos sócios: **ABNER JORGE MARTINIANO BARBOSA e MARCIA REGINA HIGINO DA CRUZ BARBOSA** as quais poderão e terão direitos de representá-la individualmente, ativa e passiva, judicial e extrajudicialmente, sendo vedado o uso da assinatura comercial a negócios alheios aos interesses sociais, tais como avais, endossos, abonos e fianças.

Nona - Ao término de cada exercício social, em 31 de dezembro, o administrador prestara contas justificadas de sua administração, procedendo à elaboração do inventário, do balanço patrimonial e do balanço de resultado econômico, cabendo aos sócios, na proporção de suas quotas, os lucros ou perdas apurados.

Décima - Nos quatro primeiros meses seguintes ao término do exercício social serão elaborados, um balanço patrimonial da sociedade, onde serão apurados os Lucros e/ou Prejuízos, repartidos entre os sócios, proporcionalmente às cotas de cada um no capital social, podendo os sócios, todavia, optarem pelo aumento de capital, utilizando os lucros, e/ou compensar os prejuízos em exercícios futuros.



Junta Comercial do Estado do Amazonas

Certifico que este documento da empresa METACON CONSTRUCOES MONTAGENS E COMERCIO LTDA, Nire 13200308786, foi deferido e arquivado sob o nº 490653 em 19/11/2014. Para validar este documento, acesse <http://www.jucea.am.gov.br> e informe nº do protocolo C201000052084 e o código de segurança 5J8B Esta cópia foi autenticada digitalmente e assinada em 27/05/2020 por Alberto Pacheco da Silva Ladeira Secretário-Geral.

ALBERTO PACHECO DA SILVA LADEIRA  
SECRETÁRIO GERAL



Décima Primeira - Os Sócios poderão de comum acordo e a qualquer tempo, fixar uma retirada mensal pelo exercício da gerência, a título de "pró-labore", respeitada as limitações legais vigentes.

Décima Segunda - Falecendo ou interditado qualquer sócio, a sociedade continuará suas atividades com os herdeiros, sucessores e o incapaz. Não sendo possível ou inexistindo interesses destes ou dos sócios remanescente, o valor de seus haveres será apurado e líquido com base na situação patrimonial da sociedade, à data da resolução, verificada em balanço especialmente levantado

Parágrafo Único - O mesmo procedimento será adotado em outros casos em que a sociedade se resolva em relação a seu sócio.

Décima Terceira - Os administradores declaram, sob a pena da lei, que não estão impedido de exercerem a administração da sociedade, por lei especial, ou em virtude de condenação criminal, ou por se encontrarem sob o efeitos dela, a pena que vede, ainda que temporariamente, o acesso a cargos públicos, ou por crime falimentar, de prevaricação, peita ou suborno, concussão, peculato, ou contra a economia popular, contra o sistema financeiro nacional, contra normas de defesa da concorrência, contra as relações de consumo, fé pública, ou de propriedade.

Décima Quarta - A sociedade poderá, a qualquer tempo, abrir ou fechar filial ou outra dependência, mediante alteração contratual assinada por todos os sócios.

Décima Quinta - Fica eleito o foro de Manaus para o exercício e o cumprimento dos direitos e obrigações resultantes deste contrato.

E por estarem assim justos e contratados assinam a presente alteração e consolidação em três vias, de igual Teor e forma.

Manaus, 07 de Janeiro de 2014.

2º   
ABNER JORGE MARTINIANO BARBOSA  
CPF: 845.929.622-49

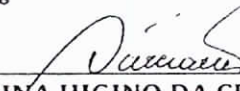
  
MARCIA REGINA HIGINO DA CRUZ BARBOSA  
CPF: 407.470.852-34

CARTÓRIO CARLOS ROCHA - SEGUNDO TABELIONATO | Carlos Gomes da Rocha - Tabelião  
Av. Noel Nutels, Bl. 9 - Lt. 1 - Cidade Nova - CEP: 69094-000 - Manaus - AM - Fone: (91) 344-2400 - Fax: (91) 344-1497/344-1498

SELO ELETRÔNICO DE FISCALIZAÇÃO DO TJ-AM  
RECONHEÇO POR SEMELHANÇA A FIRMA DE  
MARCIA REGINA HIGINO DA CRUZ  
AX875584-28 RECONHECIMENTO DE FIRMA  
Data/Hora: 13/11/2014 09:46:23 FUNETJ R\$ 0,27  
Venício Alves de Andrade - Escrevente FUNDOS R\$ 0,37  
D103-2024-707E-0001  
consulte o selo em www.selosam.com.br

SELO ELETRÔNICO DE FISCALIZAÇÃO DO TJ-AM  
RECONHEÇO POR SEMELHANÇA A FIRMA DE  
ABNER JORGE MARTINIANO BARBOSA  
AX875580-25 RECONHECIMENTO DE FIRMA  
Data/Hora: 13/11/2014 09:46:23 FUNETJ R\$ 0,27  
Venício Alves de Andrade - Escrevente FUNDOS R\$ 0,37  
E083-092E-4E77-E614  
consulte o selo em www.selosam.com.br

JUNTA COMERCIAL DO ESTADO DO AMAZONAS  
CERTIFICADO DE REGISTRO DE FUNCIONÁRIO 17/2014 SOB Nº 490653  
Protocolo: 14/0571013 DE 06/11/2014

Empresa: 13 2 0039878-6  
METACON CONSTRUÇÕES  
MONTAGENS E COMERCIO LTDA

*Raimundo Cavalcante Lima*  
Raimundo Cavalcante Lima  
SECRETÁRIO GERAL

JUCEA  
Meyre S. Moura  
Assistente Técnico  
Mat. 157 889.n.º



Junta Comercial do Estado do Amazonas  
Certifico que este documento da empresa METACON CONSTRUÇÕES MONTAGENS E COMERCIO LTDA, Nire 13200308786, foi deferido e arquivado sob o nº 490653 em 19/11/2014. Para validar este documento, acesse <http://www.jucea.am.gov.br> e informe nº do protocolo C201000052084 e o código de segurança 5J8B Esta cópia foi autenticada digitalmente e assinada em 27/05/2020 por Alberto Pacheco da Silva Ladeira Secretário-Geral.

REPÚBLICA FEDERATIVA DO BRASIL  
MINISTÉRIO DAS CIDADES  
DEPARTAMENTO NACIONAL DE TRÁFICO  
CARTEIRA NACIONAL DE HABILITAÇÃO

**NOME**  
ABNER JORGE MARTINIANO BARBOSA

**DOC. IDENTIDADE / ORG. EMISSOR / UF**  
9001590 SSP AM

**CPF** 345.929.622-49 **DATA NASCIMENTO** 22/07/1970

**FILIAÇÃO**  
NEDER JORGE MIGUEL BAR  
BOSA  
MARIA OLENIVA MARTINIA  
NO BARBOSA

**PERMISSÃO** **ACC** **CAT. HAB.** B

**Nº REGISTRO** 02693439602 **VALIDADE** 24/01/2022 **1ª HABILITAÇÃO** 25/07/1989

VÁLIDA EM TODO O TERRITÓRIO NACIONAL  
1418092758

OBSERVAÇÕES

**ASSINATURA DO PORTADOR**

**LOCAL** MANAUS, AMAZONAS **DATA EMISSÃO** 26/01/2017

**ASSINATURA DO EMISSOR** 87145065180 AM024933155

AMAZONAS

*[Handwritten signature]*

*[Handwritten signature]*

REPUBLICA FEDERATIVA DO BRASIL  
MINISTERIO DAS CIDADES  
DEPARTAMENTO NACIONAL DE TRANSITO  
CARTEIRA NACIONAL DE HABILITACAO

VÁLIDA EM TODO  
O TERRITÓRIO NACIONAL  
1483512113

NOME  
**MARCIA REGINA HIGINO DA CRUZ BARBOSA**

DOC. IDENTIDADE / ÓRG. EMISSOR / UF  
**9175911 SSP AM**

CPF DATA NASCIMENTO  
**407.470.852-34 14/08/1971**

FILIAÇÃO  
**VALTER VALENTE DA CRUZ  
MARLENE HIGINO DA CRUZ**

PERMISSÃO ACC CAT. HAB  
**B**

Nº REGISTRO VALIDADE 1ª HABILITAÇÃO  
**02693439161 09/10/2022 29/11/1990**

OBSERVAÇÕES

*Marcia Regina Higino da Cruz Barbosa*  
ASSINATURA DO PORTADOR

LOCAL DATA EMISSÃO  
**MANAUS, AM 11/10/2017**

DIRETOR PRESIDENTE  
ASSINATURA DO EMISSOR  
**98555525512  
AM026511576**

AMAZONAS

PROIBIDO PLASTIFICAR  
1483512113

*[Handwritten signature]*

*[Handwritten signature]*



# REPÚBLICA FEDERATIVA DO BRASIL

## CADASTRO NACIONAL DA PESSOA JURÍDICA

NÚMERO DE INSCRIÇÃO <b>00.715.781/0001-09</b> MATRIZ	COMPROVANTE DE INSCRIÇÃO E DE SITUAÇÃO CADASTRAL	DATA DE ABERTURA <b>11/07/1995</b>
NOME EMPRESARIAL <b>METACON CONSTRUÇOES MONTAGENS E COMERCIO LTDA</b>		
TÍTULO DO ESTABELECIMENTO (NOME DE FANTASIA) <b>METACON</b>	PORTE <b>DEMAIS</b>	
CÓDIGO E DESCRIÇÃO DA ATIVIDADE ECONÔMICA PRINCIPAL <b>41.20-4-00 - Construção de edifícios</b>		
CÓDIGO E DESCRIÇÃO DAS ATIVIDADES ECONÔMICAS SECUNDÁRIAS <b>42.99-5-99 - Outras obras de engenharia civil não especificadas anteriormente</b> <b>42.11-1-01 - Construção de rodovias e ferrovias</b> <b>42.12-0-00 - Construção de obras de arte especiais</b> <b>42.92-8-01 - Montagem de estruturas metálicas</b> <b>43.30-4-01 - Impermeabilização em obras de engenharia civil</b> <b>43.30-4-04 - Serviços de pintura de edifícios em geral</b> <b>43.30-4-99 - Outras obras de acabamento da construção</b> <b>81.21-4-00 - Limpeza em prédios e em domicílios</b> <b>56.20-1-01 - Fornecimento de alimentos preparados preponderantemente para empresas</b> <b>82.11-3-00 - Serviços combinados de escritório e apoio administrativo</b> <b>81.30-3-00 - Atividades paisagísticas</b> <b>25.39-0-01 - Serviços de usinagem, tomearia e solda</b> <b>43.21-5-00 - Instalação e manutenção elétrica</b> <b>43.22-3-01 - Instalações hidráulicas, sanitárias e de gás</b> <b>43.22-3-03 - Instalações de sistema de prevenção contra incêndio</b> <b>43.22-3-02 - Instalação e manutenção de sistemas centrais de ar condicionado, de ventilação e refrigeração</b> <b>49.30-2-02 - Transporte rodoviário de carga, exceto produtos perigosos e mudanças, intermunicipal, interestadual e internacional</b> <b>49.21-3-02 - Transporte rodoviário coletivo de passageiros, com itinerário fixo, intermunicipal em região metropolitana</b> <b>49.22-1-02 - Transporte rodoviário coletivo de passageiros, com itinerário fixo, interestadual</b>		
CÓDIGO E DESCRIÇÃO DA NATUREZA JURÍDICA <b>206-2 - Sociedade Empresária Limitada</b>		
LOGRADOURO <b>AV NOEL NUTELS</b>	NÚMERO <b>41</b>	COMPLEMENTO <b>: ALTOS;</b>
CEP <b>69.090-000</b>	BAIRRO/DISTRITO <b>CIDADE NOVA</b>	MUNICÍPIO <b>MANAUS</b>
UF <b>AM</b>		
ENDEREÇO ELETRÔNICO <b>METACON_CONSTRUÇOES@HOTMAIL.COM</b>	TELEFONE <b>(92) 3641-3777/ (92) 8151-8119</b>	
ENTE FEDERATIVO RESPONSÁVEL (EFR) *****		
SITUAÇÃO CADASTRAL <b>ATIVA</b>	DATA DA SITUAÇÃO CADASTRAL <b>22/10/2005</b>	
MOTIVO DE SITUAÇÃO CADASTRAL		
SITUAÇÃO ESPECIAL *****	DATA DA SITUAÇÃO ESPECIAL *****	

Aprovado pela Instrução Normativa RFB nº 1.863, de 27 de dezembro de 2018.

Emitido no dia **22/12/2021** às **12:23:27** (data e hora de Brasília).

Página: 1/1



**PREFEITURA DE MANAUS**  
SECRETARIA DE FINANÇAS, TECNOLOGIA DA INFORMAÇÃO  
E CONTROLE INTERNO - SEMEF

## CARTÃO DE INSCRIÇÃO MUNICIPAL

### INFORMAÇÕES DO CONTRIBUINTE

Razão Social: **METACON CONSTRUCOES MONTAGENS E COMERCIO LTDA**

Nome Fantasia:

Logradouro: **AVENIDA NOEL NUTELS ATE 849/850, 41**

Número: **41**

Bairro: **CIDADE NOVA**

CNPJ: **00.715.781/0001-09**

Área Ocupada: **1228.22**

Complemento: **ALTO**

CEP: **69090000**

Nota: **ESCRITÓRIO DE REFERÊNCIA**

Inscrição Municipal: **7163701**

Cadastro Imobiliário: **320824**

Protocolo: **AMP1900147224**

Data da Expedição: **02/10/2019**

### ATIVIDADE(S) EXERCIDA(S) NO LOCAL

CNAE:	Descrição
8211-3/00	Serviços combinados de escritório e apoio administrativo

### ATIVIDADE(S) NÃO EXERCIDA(S) NO LOCAL

CNAE:	Descrição
4292-8/01.01	Montagem De Estruturas Metálicas
4322-3/03.01	Instalações De Sistema De Prevenção Contra Incêndio
4922-1/02	Transporte rodoviário coletivo de passageiros, com itinerário fixo, interestadual
4321-5/00.02	Manutenção Elétrica
4211-1/01.01	Construção De Rodovias E Ferrovias
2539-0/01	Serviços de usinagem, tornearia e solda
4322-3/02.01	Instalação De Sistemas Centrais De Ar Condicionado, De Ventilação E Refrigeração
4212-0/00.01	Construção De Obras-De-Arte Especiais
4322-3/02.02	Manutenção De Sistemas Centrais De Ar Condicionado, De Ventilação E Refrigeração
4330-4/04	Serviços de pintura de edifícios em geral
5620-1/01	Fornecimento de alimentos preparados preponderantemente para empresas
4930-2/02	Transporte rodoviário de carga, exceto produtos perigosos e mudanças, intermunicipal, interestadual e internacional
4299-5/99.99	Outras Obras De Engenharia Civil Não Especificadas Anteriormente
4322-3/01	Instalações hidráulicas, sanitárias e de gás
4330-4/99.01	Outras Obras De Acabamento Da Construção
<b>4120-4/00.01</b>	<b>Construção De Edifícios</b>
4321-5/00.01	Instalação Elétrica
4921-3/02	Transporte rodoviário coletivo de passageiros, com itinerário fixo, intermunicipal em região metropolitana
4330-4/01	Impermeabilização em obras de engenharia civil
8121-4/00	Limpeza em prédios e em domicílios
8130-3/00	Atividades paisagísticas

### OBSERVAÇÕES

- Este documento é somente o comprovante de sua inscrição fiscal junto a Prefeitura de Manaus.
- O mesmo não representa e nem substitui a obrigatoriedade de obtenção do licenciamento aplicável as suas atividades econômicas, bem como, do Alvará de Localização e Funcionamento.
- Para consultar a autenticidade deste documento acesse o link: <https://portal-slim.manaus.am.gov.br/s/autenticidade/QKE2T91M>



Scan QR Code



**PREFEITURA DE MANAUS**  
**SECRETARIA DE FINANÇAS, TECNOLOGIA DA INFORMAÇÃO**  
**E CONTROLE INTERNO - SEMEF**

**ALVARÁ DE LOCALIZAÇÃO E**  
**FUNCIONAMENTO**

**INFORMAÇÕES DO CONTRIBUINTE**

Razão Social: **METACON CONSTRUCOES MONTAGENS E**  
**COMERCIO LTDA**

CNPJ: **00.715.781/0001-09**

Nome Fantasia:

Área Ocupada: **1228.22**

Logradouro: **AVENIDA NOEL NUTELS ATE 849/850, 41**

Complemento: **ALTO**

Número: **41**

CEP: **69090000**

Bairro: **CIDADE NOVA**

Nota: **ESCRITÓRIO DE REFERÊNCIA**

Inscrição Municipal:  
**7163701**

Cadastro Imobiliário:  
**320824**

Protocolo:  
**AMP1900147224**

Data da Concessão:  
**06/10/2019**

**LISTA DE ATIVIDADES AUTORIZADAS**

CNAE:	Descrição
8211-3/00	Serviços combinados de escritório e apoio administrativo

**LISTA DE ATIVIDADES NÃO AUTORIZADAS**

CNAE:	Descrição
4292-8/01.01	Montagem De Estruturas Metálicas
4322-3/03.01	Instalações De Sistema De Prevenção Contra Incêndio
4922-1/02	Transporte rodoviário coletivo de passageiros, com itinerário fixo, interestadual
4321-5/00.02	Manutenção Elétrica
4211-1/01.01	Construção De Rodovias E Ferrovias
2539-0/01	Serviços de usinagem, tornearia e solda
4322-3/02.01	Instalação De Sistemas Centrais De Ar Condicionado, De Ventilação E Refrigeração
4212-0/00.01	Construção De Obras-De-Arte Especiais
4322-3/02.02	Manutenção De Sistemas Centrais De Ar Condicionado, De Ventilação E Refrigeração
4330-4/04	Serviços de pintura de edifícios em geral
5620-1/01	Fornecimento de alimentos preparados preponderantemente para empresas
4930-2/02	Transporte rodoviário de carga, exceto produtos perigosos e mudanças, intermunicipal, interestadual e internacional
4299-5/99.99	Outras Obras De Engenharia Civil Não Especificadas Anteriormente
4322-3/01	Instalações hidráulicas, sanitárias e de gás
4330-4/99.01	Outras Obras De Acabamento Da Construção
<b>4120-4/00.01</b>	<b>Construção De Edifícios</b>
4321-5/00.01	Instalação Elétrica
4921-3/02	Transporte rodoviário coletivo de passageiros, com itinerário fixo, intermunicipal em região metropolitana
4330-4/01	Impermeabilização em obras de engenharia civil
8121-4/00	Limpeza em prédios e em domicílios
8130-3/00	Atividades paisagísticas

**Observações**

- O alvará de Localização e Funcionamento é concedido por meio eletrônico considerando a legislação pertinente, os receptivos licenciamentos e vistorias, quando aplicáveis, e a ciência e responsabilidade do empresário ou responsável legal pela empresa ou sociedade;
- O alvará de Funcionamento tem validade indeterminada;
- Este diploma deve ser fixado em local visível e de fácil acesso;
- Para consultar a autenticidade deste documento acesse o link: <https://portal-slim.manaus.am.gov.br/s/autenticidade/OF1ENMMC>



Scan QR Code



MINISTÉRIO DA FAZENDA  
Secretaria da Receita Federal do Brasil  
Procuradoria-Geral da Fazenda Nacional

**CERTIDÃO POSITIVA COM EFEITOS DE NEGATIVA DE DÉBITOS RELATIVOS AOS TRIBUTOS  
FEDERAIS E À DÍVIDA ATIVA DA UNIÃO**

Nome: **METACON CONSTRUÇOES MONTAGENS E COMERCIO LTDA**  
CNPJ: **00.715.781/0001-09**

Ressalvado o direito de a Fazenda Nacional cobrar e inscrever quaisquer dívidas de responsabilidade do sujeito passivo acima identificado que vierem a ser apuradas, é certificado que:

1. constam débitos administrados pela Secretaria da Receita Federal do Brasil (RFB) com exigibilidade suspensa nos termos do art. 151 da Lei nº 5.172, de 25 de outubro de 1966 - Código Tributário Nacional (CTN), ou objeto de decisão judicial que determina sua desconsideração para fins de certificação da regularidade fiscal, ou ainda não vencidos; e
2. constam nos sistemas da Procuradoria-Geral da Fazenda Nacional (PGFN) débitos inscritos em Dívida Ativa da União (DAU) com exigibilidade suspensa nos termos do art. 151 do CTN, ou garantidos mediante bens ou direitos, ou com embargos da Fazenda Pública em processos de execução fiscal, ou objeto de decisão judicial que determina sua desconsideração para fins de certificação da regularidade fiscal.

Conforme disposto nos arts. 205 e 206 do CTN, este documento tem os mesmos efeitos da certidão negativa.

Esta certidão é válida para o estabelecimento matriz e suas filiais e, no caso de ente federativo, para todos os órgãos e fundos públicos da administração direta a ele vinculados. Refere-se à situação do sujeito passivo no âmbito da RFB e da PGFN e abrange inclusive as contribuições sociais previstas nas alíneas 'a' a 'd' do parágrafo único do art. 11 da Lei nº 8.212, de 24 de julho de 1991.

A aceitação desta certidão está condicionada à verificação de sua autenticidade na Internet, nos endereços <<http://rfb.gov.br>> ou <<http://www.pgfn.gov.br>>.

Certidão emitida gratuitamente com base na Portaria Conjunta RFB/PGFN nº 1.751, de 2/10/2014.

Emitida às 06:59:15 do dia 11/08/2021 <hora e data de Brasília>.

Válida até 07/02/2022.

Código de controle da certidão: **7BA9.6DD7.15EA.4FBB**

Qualquer rasura ou emenda invalidará este documento.





# Confirmação de Autenticidade das Certidões

## Resultado da Confirmação de Autenticidade da Certidão

CNPJ : 00.715.781/0001-09

Data da Emissão : 11/08/2021

Hora da Emissão : 06:59:15

Código de Controle da Certidão : 7BA9.6DD7.15EA.4FBB

Tipo da Certidão : Positiva com Efeitos de Negativa

Certidão **Positiva com Efeitos de Negativa** emitida em 11/08/2021, com validade até 07/02/2022.

[Página Anterior](#)

A handwritten signature in blue ink, consisting of several loops and a long horizontal stroke.

A handwritten signature in blue ink, consisting of several loops and a long horizontal stroke.

A handwritten signature in blue ink, consisting of several loops and a long horizontal stroke.

[Voltar](#)[Imprimir](#)

### Certificado de Regularidade do FGTS - CRF

**Inscrição:** 00.715.781/0001-09  
**Razão Social:** METACON CONSTRUÇOES MONTAGENS E COMERCIO LTDA  
**Endereço:** AV NOEL NUTELS 041 ALTOS / CIDADE NOVA / MANAUS / AM / 69090-000

A Caixa Econômica Federal, no uso da atribuição que lhe confere o Art. 7, da Lei 8.036, de 11 de maio de 1990, certifica que, nesta data, a empresa acima identificada encontra-se em situação regular perante o Fundo de Garantia do Tempo de Serviço - FGTS.

O presente Certificado não servirá de prova contra cobrança de quaisquer débitos referentes a contribuições e/ou encargos devidos, decorrentes das obrigações com o FGTS.

**Validade:** 24/11/2021 a 23/12/2021

**Certificação Número:** 2021112404014858027640

Informação obtida em 22/12/2021 23:38:11

A utilização deste Certificado para os fins previstos em Lei esta condicionada a verificação de autenticidade no site da Caixa:  
**[www.caixa.gov.br](http://www.caixa.gov.br)**



## Histórico do Empregador

O Histórico do Empregador apresenta os registros dos CRF concedidos nos últimos 24 meses, conforme Manual de Orientações Regularidade do Empregador.

Inscrição: 00.715.781/0001-09

Razão social: METACON CONSTRUCOES MONTAGENS E COMERCIO LTDA

Data de Emissão/Leitura	Data de Validade	Número do CRF
24/11/2021	24/11/2021 a 23/12/2021	2021112404014858027640
21/10/2021	22/10/2021 a 20/11/2021	2021102219224220598928
23/09/2021	23/09/2021 a 22/10/2021	2021092300413162927923
04/09/2021	04/09/2021 a 03/10/2021	2021090400341353299584
16/08/2021	16/08/2021 a 14/09/2021	2021081600195903955459
28/07/2021	28/07/2021 a 26/08/2021	2021072800413707250700
28/06/2021	28/06/2021 a 27/07/2021	2021062804324568355795
29/05/2021	29/05/2021 a 27/06/2021	2021052904192018828783
29/04/2021	29/04/2021 a 28/05/2021	2021042900423011337337
10/04/2021	10/04/2021 a 07/08/2021	2021041000392729597199
22/03/2021	22/03/2021 a 20/04/2021	2021032200182606304639
03/03/2021	03/03/2021 a 01/04/2021	2021030309323392909602
25/01/2021	25/01/2021 a 23/02/2021	2021012500461145563636
06/01/2021	06/01/2021 a 04/02/2021	2021010613053881124324
06/12/2020	06/12/2020 a 04/01/2021	2020120600285852020799
17/11/2020	17/11/2020 a 16/12/2020	2020111700571703951964
29/10/2020	29/10/2020 a 27/11/2020	2020102900595818799915
06/10/2020	06/10/2020 a 04/11/2020	2020100607521420266482
24/08/2020	24/08/2020 a 22/09/2020	2020082401421884743870
05/08/2020	05/08/2020 a 03/09/2020	2020080500560367817098
17/07/2020	17/07/2020 a 15/08/2020	2020071705300259874654
19/03/2020	19/03/2020 a 16/07/2020	2020031901100850621210
29/02/2020	29/02/2020 a 27/06/2020	2020022900542698282397
10/02/2020	10/02/2020 a 10/03/2020	2020021000330249161620
22/01/2020	22/01/2020 a 20/02/2020	2020012210515570407142
31/03/2001	31/03/2001 a 30/04/2001	
28/02/2001	28/02/2001 a 31/03/2001	
31/01/2001	31/01/2001 a 28/02/2001	



## CERTIDÃO POSITIVA DE DÉBITOS TRABALHISTAS COM EFEITO DE NEGATIVA

Nome: METACON CONSTRUCOES MONTAGENS E COMERCIO LTDA (MATRIZ E FILIAIS)

CNPJ: 00.715.781/0001-09

Certidão nº: 44156783/2021

Expedição: 28/10/2021, às 11:44:29

Validade: 25/04/2022 - 180 (cento e oitenta) dias, contados da data de sua expedição.

Certifica-se que **METACON CONSTRUCOES MONTAGENS E COMERCIO LTDA (MATRIZ E FILIAIS)**, inscrito(a) no CNPJ sob o nº **00.715.781/0001-09**, **CONSTA** do Banco Nacional de Devedores Trabalhistas em face do inadimplemento de obrigações estabelecidas no(s) processo(s) abaixo, com débito garantido ou exigibilidade suspensa:

**0090900-71.2009.5.11.0005 - TRT 11ª Região \***

**0000824-64.2010.5.11.0005 - TRT 11ª Região \***

**0187000-67.2009.5.11.0012 - TRT 11ª Região \***

\* Débito garantido por depósito, bloqueio de numerário ou penhora de bens suficientes.

**Total de processos: 3.**

Certidão emitida com base no art. 642-A da Consolidação das Leis do Trabalho, acrescentado pela Lei nº 12.440, de 7 de julho de 2011, e na Resolução Administrativa nº 1470/2011 do Tribunal Superior do Trabalho, de 24 de agosto de 2011.

Os dados constantes desta Certidão são de responsabilidade dos Tribunais do Trabalho e estão atualizados até 2 (dois) dias anteriores à data da sua expedição.

No caso de pessoa jurídica, a Certidão atesta a empresa em relação a todos os seus estabelecimentos, agências ou filiais.

A aceitação desta certidão condiciona-se à verificação de sua autenticidade no portal do Tribunal Superior do Trabalho na Internet (<http://www.tst.jus.br>).

Certidão emitida gratuitamente.

### INFORMAÇÃO IMPORTANTE

A Certidão Positiva de Débitos Trabalhistas, com os mesmos efeitos da negativa (art. 642-A, § 2º, da Consolidação das Leis do Trabalho), atesta a existência de registro do CPF ou do CNPJ da pessoa sobre quem versa a certidão no Banco Nacional de Devedores Trabalhistas, cujos débitos estejam com exigibilidade suspensa ou



PROF. MUNICÍPIO  
JUSTIÇA DO TRABALHO

garantidos por depósito, bloqueio de numerário ou penhora de bens suficientes.

A handwritten signature in blue ink, consisting of several overlapping loops and lines.

Two handwritten signatures in blue ink, one above the other, both appearing to be initials or short names.



**PREFEITURA DE MANAUS**

SECRETARIA MUNICIPAL DE FINANÇAS, TECNOLOGIA DA INFORMAÇÃO E CONTROLE INTERNO - SEMEF

CND Nº

**252655/2021**

**CERTIDÃO NEGATIVA DE DÉBITOS  
DE TRIBUTOS MUNICIPAIS**

CONTRIBUINTE : **METACON CONSTRUCOES MONTAGENS E COMERCIO LTDA**  
 ENDEREÇO : **NOEL NUTELS ATE 849/850, Nº: 41, CEP: 69090000**  
 BAIRRO : **CIDADE NOVA** COMPLEMENTO: **ALTO**  
 INSCRIÇÃO MUNICIPAL : **7163701**  
 CNPJ/CPF : **00715781000109**

Declara-se para os devidos fins que, em nome do sujeito passivo, **NÃO CONSTAM DÉBITOS** lançados relativo a Tributos Municipais, inscritos ou não em Dívida Ativa, até a presente data.

Tributos

**26/11/2021**

\*\*\*\*\* **NÃO CONSTAM DÉBITOS VENCIDOS** \*\*\*\*\*  
 \*\*\*\*\* **NÃO HÁ DÉBITOS VINCENDOS** \*\*\*\*\*

\*\*\*\*\*  
 \*\*\*\*\*  
 \*\*\*\*\*  
 \*\*\*\*\*  
 \*\*\*\*\*  
 \*\*\*\*\*  
 \*\*\*\*\*  
 \*\*\*\*\*  
 \*\*\*\*\*  
 \*\*\*\*\*

Certidão expedida com base no Decreto nº. 7007/2003 c/c Dec. 883/2011

**VÁLIDA ATÉ 24/02/2022**

A FAZENDA MUNICIPAL PODERÁ COBRAR DÍVIDAS POSTERIORMENTE CONSTATADAS, MESMO REFERENTES A PERÍODOS NESTA CERTIDÃO COMPREENDIDOS.



**VALIDAÇÃO**

**CND Nº252655/2021**

Para comprovar a veracidade desta certidão, utilize o QR CODE ou visite o Portal de Informações e Serviços SEMEF ATENDE (<http://semefatende.manaus.am.gov.br/>) e informe a chave de validação **7C7.CF4.DA4.DE1**. A Certidão emitida abrange todos os cadastros inscritos no Município de Manaus no CNPJ/CPF do contribuinte acima qualificado.  
 Cadastrado em: 26/11/2021

**PREFEITURA DE MANAUS**

SECRETARIA MUNICIPAL DE FINANÇAS, TECNOLOGIA DA INFORMAÇÃO E CONTROLE INTERNO - SEMEF

CND Nº

**252655/2021****CERTIDÃO NEGATIVA DE DÉBITOS (CND)****DE TRIBUTOS MUNICIPAIS****VALIDAÇÃO - VIA INTERNET**TIPO DE CONTRIBUINTE: **ECONÔMICO**CNPJ/CPF: **00.715.781/0001-09**Matricula/CMC: **7163701**CONTRIBUINTE: **METACON CONSTRUCOES MONTAGENS E COMERCIO LTDA**ENDEREÇO: **AVENIDA NOEL NUTELS, 41 - CIDADE NOVA****26/11/2021****CERTIDÃO VÁLIDA ATÉ 24/02/2022**



Governo do Estado do Amazonas  
Secretaria de Estado da Fazenda  
Secretaria Executiva da Receita  
Departamento de Arrecadação

Certidão Nº: 51331292  
Data: 21/12/2021  
Hora: 12:02:01  
Válida até: 20/01/2022

## CERTIDÃO NEGATIVA DE DÉBITOS

CNPJ: 00.715.781/0001-09 - METACON CONSTRUÇÕES MONTAGENS E COMERCIO LTDA.

\* As incorreções porventura existentes, referentes ao nome, CPF ou CNPJ são de inteira responsabilidade do requerente.

Resguardando o direito da Fazenda Estadual de cobrar as dívidas que venham a ser apuradas, certifico que de acordo com as buscas procedidas nos livros e registros existentes na Dívida Ativa do Estado do Amazonas, correspondentes aos últimos 05 (cinco) anos, não consta qualquer débito inscrito em nome do interessado acima identificado, até a presente data. Esta CERTIDÃO é a única emitida pela Secretaria de Fazenda, inclui todos os débitos inscritos ou não na Dívida Ativa do Estado.

Para efeito de validação desta certidão, consultar: <http://www.sefaz.am.gov.br>



Validação de Certidão Negativa

Razão Social:	METACON CONSTRUCOES MONTAGENS E COMERCIO		
CNPJ:	00.715.781/0001-09	Inscrição:	04.103.725-1
Emissão	21/12/2021 12:02:01		

 Certidão(51331292) válida até 20/01/2022  
CERTIDÃO NEGATIVA DE DÉBITOS

 Voltar





**PODER JUDICIÁRIO**  
TRIBUNAL DE JUSTIÇA DO ESTADO DO AMAZONAS  
Comarca de Manaus

**CERTIDÃO ESTADUAL DE DISTRIBUIÇÃO**  
**FALÊNCIA E RECUPERAÇÃO DE CRÉDITO**

CERTIDÃO Nº: 005847235

FOLHA: 1/1

A autenticidade desta certidão poderá ser confirmada pela internet no site do Tribunal de Justiça.

Pesquisando os registros de distribuição de feitos no sistema informatizado do Tribunal de Justiça do Estado do Amazonas, no período de 20 anos anteriores a data de 20/12/2021, Certifico NADA CONSTAR em nome de:

**METACON CONSTRUÇÕES MONTAGENS E COMERCIO LTDA., residente na AV. NOEL NUTELS, N 41, ALTOS, CIDADE NOVA, CEP: 69090-000, Manaus - AM, vinculado ao CNPJ: 00.715.781/0001-09. \*\*\*\*\***

Certidão expedida gratuitamente pela internet, com validade de 30 dias. ✓

Manaus, terça-feira, 21 de dezembro de 2021. ✓

PEDIDO Nº:

0005847235



 Ministério da Economia Secretaria de Governo Digital Departamento Nacional de Registro Empresarial e Integração Secretaria de Estado de Planejamento, Desenvolvimento, Ciência, Tecnologia e Inovação – SEPLANCTI		Nº DO PROTOCOLO (Uso da Junta Comercial)
NIRE (da sede ou filial, quando a sede for em outra UF) <b>13200308786</b>	Código da Natureza Jurídica <b>2062</b>	Nº de Matrícula do Agente Auxiliar do Comércio

**1 - REQUERIMENTO**

ILMO(A). SR.(A) PRESIDENTE DA Junta Comercial do Estado do Amazonas

Nome: METACON CONSTRUCOES MONTAGENS E COMERCIO LTDA  
 (da Empresa ou do Agente Auxiliar do Comércio)

Nº FCN/REMP



AME2100243945

requer a V.Sª o deferimento do seguinte ato:

Nº DE VIAS	CÓDIGO DO ATO	CÓDIGO DO EVENTO	QTDE	DESCRIÇÃO DO ATO / EVENTO
1	223			BALANCO

MANAUS Local

6 Outubro 2021 Data

Representante Legal da Empresa / Agente Auxiliar do Comércio:

Nome: \_\_\_\_\_

Assinatura: \_\_\_\_\_

Telefone de Contato: \_\_\_\_\_

**2 - USO DA JUNTA COMERCIAL**

DECISÃO SINGULAR  DECISÃO COLEGIADA

Nome(s) Empresarial(ais) igual(ais) ou semelhante(s):

SIM  SIM

\_\_\_\_\_

\_\_\_\_\_

\_\_\_\_\_

\_\_\_\_\_

NÃO   /  /   Data \_\_\_\_\_ Responsável  NÃO   /  /   Data \_\_\_\_\_ Responsável

Processo em Ordem À decisão

  /  /   Data

\_\_\_\_\_ Responsável



**DECISÃO SINGULAR**

Processo em exigência. (Vide despacho em folha anexa)      2ª Exigência      3ª Exigência      4ª Exigência      5ª Exigência

Processo deferido. Publique-se e arquite-se.                       

Processo indeferido. Publique-se.

  /  /   Data \_\_\_\_\_ Responsável

**DECISÃO COLEGIADA**

Processo em exigência. (Vide despacho em folha anexa)      2ª Exigência      3ª Exigência      4ª Exigência      5ª Exigência

Processo deferido. Publique-se e arquite-se.                       

Processo indeferido. Publique-se.

  /  /   Data \_\_\_\_\_ Vogal \_\_\_\_\_ Vogal \_\_\_\_\_ Vogal \_\_\_\_\_

Presidente da \_\_\_\_\_ Turma

OBSERVAÇÕES





# JUNTA COMERCIAL DO ESTADO DO AMAZONAS

Registro Digital

## Capa de Processo

Identificação do Processo		
Número do Protocolo	Número do Processo Módulo Integrador	Data
21/055.378-2	AME2100243945	06/10/2021

Identificação do(s) Assinante(s)		
CPF	Nome	Data Assinatura
345.929.622-49	ABNER JORGE MARTINIANO BARBOSA	06/10/2021

Assinado utilizando o(s) seguinte(s) selo(s) do

Selo Ouro - Certificado Digital

046.856.792-53	LENIO ABREU LIMA	06/10/2021
----------------	------------------	------------

Assinado utilizando o(s) seguinte(s) selo(s) do

Selo Ouro - Certificado Digital



Junta Comercial do Estado do Amazonas

Certifico registro sob o nº 1143601 em 07/10/2021 da Empresa METAÇON CONSTRUCOES MONTAGENS E COMERCIO LTDA, CNPJ 00715781000109 e protocolo 210553782 - 06/10/2021. Autenticação: 5A425BC1A735D7EB446FA4F5BD5C5872113E4. Lylcia Fabíola Santos de Andrade - Secretário-Geral. Para validar este documento, acesse <http://www.jucea.am.gov.br> e informe nº do protocolo 21/055.378-2 e o código de segurança Z9uK Esta cópia foi autenticada digitalmente e assinada em 07/10/2021 por Lylcia Fabíola Santos de Andrade – Secretário-Geral.

LYLCIA FABÍOLA SANTOS DE ANDRADE  
SECRETARIA GERAL

## BALANÇO PATRIMONIAL

### TERMO DE ABERTURA

Contém o presente Balanço Patrimonial encerrado em 31/12/2020 do período 01/01/2020 a 31/12/2020, e servirá para o lançamento no Livro Diário das operações próprias do estabelecimento do contribuinte identificado:

Razão Social: METACON CONSTRUÇÕES MONTAGENS E COMERCIO LTDA  
Endereço: AV NOEL NUTELS ATÉ 849/850, 41 - ALTOS  
Bairro: CIDADE NOVA  
Cep: 69090-000  
Município: MANAUS-AM  
CNPJ: 00.715.781/0001-09  
NIRE: 1320030878-6

MANAUS-AM, 31 de dezembro de 2020.

ABNER JORGE MARTINIANO BARBOSA  
SOCIO-ADMINISTRADOR  
CPF 34-5.929.622-49

**Lênio Abreu Lima**  
CPF: 046.856.792-53  
Contador CRC-AM 007704/0-5



Junta Comercial do Estado do Amazonas

Certifico registro sob o nº 1143601 em 07/10/2021 da Empresa METACON CONSTRUÇÕES MONTAGENS E COMERCIO LTDA, CNPJ 00715781000109 e protocolo 210553782 - 06/10/2021. Autenticação: 5A425BC1A735D7EB446FA4F5BD5C5872113E4. Lylcia Fabíola Santos de Andrade - Secretário-Geral. Para validar este documento, acesse <http://www.jucea.am.gov.br> e informe nº do protocolo 21/055.378-2 e o código de segurança Z9uK Esta cópia foi autenticada digitalmente e assinada em 07/10/2021 por Lylcia Fabíola Santos de Andrade - Secretário-Geral.

  
LYLCIA FABÍOLA SANTOS DE ANDRADE  
SECRETARIA GERAL

pág. 3/18

**METACON CONSTRUÇÕES MONTAGENS E COMERCIO LTDA**  
**Av. Noel Nutels 849/850, 41 Altos – Cidade Nova**  
**CEP: 69090-000 Manaus – Amazonas**  
**CNPJ: 00.715.781/0001-09**  
**NIRE: 1320030878-6**

**BALANÇO PATRIMONIAL ENCERRADO**  
**EM 31/12/2020**  
**Expresso em R\$**

<u>ATIVO</u>	ANO 2020	ANO 2019
<b><u>ATIVO CIRCULANTE</u></b>	<b><u>5.172.115,79</u></b>	<b><u>7.408.350,67</u></b>
<u>DISPONIVEL</u>		
Caixa	562.268,56	864.902,42
Banco conta Movimentos	3.707,33	216.656,10
<u>CLIENTES</u>		
Duplicatas a Receber	3.307.958,10	4.076.912,00
(-) Perdas estimada em crédito de liquidação duvidosa	(407.691,20)	(407.691,20)
Impostos a Recuperar	-	2.347.743,02
Créditos a Sócios	180.000,00	180.000,00
Créditos a Terceiros	-	
<u>ESTOQUE DE MERCADORIAS</u>		
Estoques	1.525.873,00	2.657.571,35
<b><u>ATIVO NÃO CIRCULANTE</u></b>	<b><u>9.643.779,13</u></b>	<b><u>9.967.187,25</u></b>
<u>REALIZAVEL A LONGO PRAZO</u>	-	5.042.979,47
<u>INVESTIMENTOS</u>	-	-
Títulos e Valores Imobiliários	-	-
Depósitos e Cauções	-	-
Consórcios	-	-
<u>IMOBILIZADOS</u>	9.643.779,13	4.924.207,78
Móveis e Equipamentos/Instalações	12.559.649,58	6.340.078,23
(-) Depreciação Acumulada	(2.915.870,45)	(1.415.870,45)
<b>TOTAL DO ATIVO</b>	<b>14.815.894,92</b>	<b>17.375.537,92</b>

Manaus/AM, 31 de Dezembro de 2020

ABNER JORGE MARTINIANG BARBOSA  
 SOCIO-ADMINISTRADOR  
 CPF 345.929.622-49

**Lênio Abreu Lima**  
 CPF: 048.856.792-53  
 Contador CRC-AM 007764/0-5



Junta Comercial do Estado do Amazonas

Certifico registro sob o nº 1143601 em 07/10/2021 da Empresa METACON CONSTRUÇÕES MONTAGENS E COMERCIO LTDA, CNPJ 00715781000109 e protocolo 210553782 - 06/10/2021. Autenticação: 5A425BC1A735D7EB446FA4F5BD5C5872113E4. Lylcia Fabíola Santos de Andrade - Secretário-Geral. Para validar este documento, acesse <http://www.jucea.am.gov.br> e informe nº do protocolo 21/055.378-2 e o código de segurança Z9uK Esta cópia foi autenticada digitalmente e assinada em 07/10/2021 por Lylcia Fabíola Santos de Andrade – Secretário-Geral.

LYLCIA FABÍOLA SANTOS DE ANDRADE  
 SECRETARIA GERAL

pág. 4/18

**METACON CONSTRUÇÕES MONTAGENS E COMERCIO LTDA**  
**Av. Noel Nutels 849/850, 41 Altos – Cidade Nova**  
**CEP: 69090-000 Manaus – Amazonas**  
**CNPJ: 00.715.781/0001-09**  
**NIRE: 1320030878-6**

**BALANÇO PATRIMONIAL ENCERRADO**  
**EM 31/12/2020**  
**Expresso em R\$**

<u>PASSIVO</u>	ANO 2020	ANO 2019
<b><u>PASSIVO CIRCULANTE</u></b>	<b>509.616,21</b>	<b><u>481.347,70</u></b>
Fornecedores Locais	490.983,90	227.640,00
Fornecedores nacionais	-	-
Impostos a Recolher (Pis, Cofins, Cssl, IR)	2.492,15	167.044,20
Previdência Social a Recolher	16.140,16	86.663,50
<b><u>PASSIVO NÃO CIRCULANTE</u></b>	<b>-</b>	<b>-</b>
Credores Diversos	-	-
Parcelamento	-	-
<b><u>PATRIMÔNIO LÍQUIDO</u></b>	<b><u>14.306.278,71</u></b>	<b><u>16.894.190,22</u></b>
Capital Social	3.000.000,00	3.000.000,00
Reservas de Capital	280.000,00	280.000,00
Lucros Acumulados	11.026.278,71	13.614.190,22
<b>TOTAL DO PASSIVO</b>	<b>14.815.894,92</b>	<b>17.375.537,92</b>

Conhecemos a exatidão do presente Balanço patrimonial, somando no ativo passivo R\$ 14.653.894,92 (Quatorze Milhões Seiscentos e Cinquenta e Três Mil, Oitocentos e Noventa e Quatro Reais e Noventa e Dois centavos).

Manaus/AM, 31 de Dezembro de 2020

ABNER JORGE MARTINIANO BARBOSA  
 SOCIO ADMINISTRADOR  
 CPF 345.929.622-49

**Lênio Abreu Lima**  
 CPF: 046.856.792-53  
 Contador CRC-AM 007764/0-5



Junta Comercial do Estado do Amazonas  
 Certifico registro sob o nº 1143601 em 07/10/2021 da Empresa METACON CONSTRUÇÕES MONTAGENS E COMERCIO LTDA, CNPJ 00715781000109 e protocolo 210553782 - 06/10/2021. Autenticação: 5A425BC1A735D7EB446FA4F5BD5C5872113E4. Lycia Fabíola Santos de Andrade - Secretário-Geral. Para validar este documento, acesse <http://www.jucea.am.gov.br> e informe nº do protocolo 21/055.378-2 e o código de segurança Z9uK Esta cópia foi autenticada digitalmente e assinada em 07/10/2021 por Lycia Fabíola Santos de Andrade – Secretário-Geral.

**METACON CONSTRUÇÕES MONTAGENS E COMERCIO LTDA**  
**Av. Noel Nutels 849/850, 41 Altos – Cidade Nova**  
**CEP: 69090-000 Manaus – Amazonas**  
**CNPJ: 00.715.781/0001-09**  
**NIRE: 1320030878-6**

**DEMONSTRAÇÃO DO RESULTADO DO EXERCÍCIO-DRE**  
**Em 31/12/2020**  
**Expresso em R\$**

	ANO 2020	ANO 2019
Receita Bruta Operacional		
Receita c/Vendas de Mercadorias e Serviços	8.799.657,71	7.595.000,00
(-) Deduções de Tributos, Abatimentos e Devoluções	(-)	(1.139.250,00)
<b>=RECEITA LÍQUIDA</b>	8.799.657,71	6.455.750,00
<b>(-)CUSTO DAS VENDAS</b>		
Custo dos Produtos, Mercadorias e Serviços	(2.607.021,32)	(3.234.200,00)
<b>=LUCRO BRUTO</b>	6.192.636,39	3.221.550,00
<b>(-) DESPESAS OPERACIONAIS</b>		
Despesas Administrativas	494.666,01	871.245,50
Despesas c/Vendas	-	215.663,20
Outras Despesas Gerais	1.222.271,77	513.276,70
<b>=RESULTADO OPERACIONAL ANTES DO RESULTADO FINANCEIRO</b>	4.475.698,61	1.621.364,60
<b>(+/-) RESULTADO FINANCEIRO</b>		
Receitas Financeiras	-	-
(-) Despesas Financeiras	249,85	213.836,20
<b>(+/-) OUTRAS RECEITAS E DESPESAS OPERACIONAIS</b>		
<b>=RESULTADO ANTES DAS DESPESAS COM TRIBUTOS SOBRE O LUCRO</b>	4.475.448,76	1.407.528,40
(-) Despesas com Contribuição Social	-	274.638,00
(-) Despesas com Imposto de Renda da Pessoa Jurídica	-	179.739,10
<b>LUCRO LÍQUIDO DO EXERCÍCIO</b>	4.475.448,76	1.115.151,30

Manaus/AM, 31 de Dezembro de 2020

ABNER JORGE MARTINIANO BARBOSA  
 SOCIO-ADMINISTRADOR  
 CPF 345.929.622-49

**Lênio Abreu Lima**  
 CPF: 046.856.792-53  
 Contador CRC-AM 007784/0-5



Junta Comercial do Estado do Amazonas

Certifico registro sob o nº 1143601 em 07/10/2021 da Empresa METACON CONSTRUÇÕES MONTAGENS E COMERCIO LTDA, CNPJ 00715781000109 e protocolo 210553782 - 06/10/2021. Autenticação: 5A425BC1A735D7EB446FA4F5BD5C5872113E4. Lycia Fabíola Santos de Andrade - Secretário-Geral. Para validar este documento, acesse <http://www.jucea.am.gov.br> e informe nº do protocolo 21/055.378-2 e o código de segurança Z9uK Esta cópia foi autenticada digitalmente e assinada em 07/10/2021 por Lycia Fabíola Santos de Andrade – Secretário-Geral.

LYCIA FABÍOLA SANTOS DE ANDRADE  
 SECRETÁRIA GERAL

pág. 6/18



**METACON CONSTRUÇÕES MONTAGENS E COMERCIO LTDA**  
Av. Noel Nutels 849/850, 41 Altos – Cidade Nova  
CEP: 69090-000 Manaus – Amazonas  
CNPJ: 00.715.781/0001-09  
NIRE: 1320030878-6

ANALISE DAS DEMONSTRAÇÕES CONTÁBEIS

Demonstramos aqui a capacidade Financeira da Empresa para fazer face aos compromissos assumidos com terceiros.

Situação Liquidez Corrente

LC= (AC) / (PC)

5.172.115,79

509.616,21

10,15

Situação liquidez Seca

LS= AC-Estoque/PC

3.646.242,79

509.616,21

7,15

Capacidade de Investimento  
Recursos Próprios e de Terceiros

PL / (PC+PNC)

14.306.278,71

509.616,21

28,07

Manaus/AM, 31 de Dezembro de 2020.

ABNER JORGE MARTINIANO BARBOSA  
SOCIO-ADMINISTRADOR  
CPF 345.929.622-49

**Lênio Abreu Lima**  
CPF: 048.856.792-53  
Contador CRC-AM 007764/0-5



Junta Comercial do Estado do Amazonas

Certifico registro sob o nº 1143601 em 07/10/2021 da Empresa METACON CONSTRUÇÕES MONTAGENS E COMERCIO LTDA, CNPJ 00715781000109 e protocolo 210553782 - 06/10/2021. Autenticação: 5A425BC1A735D7EB446FA4F5BD5C5872113E4. Lúcia Fabíola Santos de Andrade - Secretário-Geral. Para validar este documento, acesse <http://www.jucea.am.gov.br> e informe nº do protocolo 21/055.378-2 e o código de segurança Z9uK Esta cópia foi autenticada digitalmente e assinada em 07/10/2021 por Lúcia Fabíola Santos de Andrade – Secretário-Geral.

LÚCIA FÁBIO LA SANTOS DE ANDRADE  
SECRETARIA GERAL

pág. 7/18

**METACON CONSTRUÇÕES MONTAGENS E COMERCIO LTDA**  
Av. Noel Nutels 849/850, 41 Altos – Cidade Nova  
CEP: 69090-000 Manaus – Amazonas  
CNPJ: 00.715.781/0001-09  
NIRE: 1320030878-6

ÍNDICE DE LIQUIDEZ GERAL

ILG =  $\frac{\text{Ativo Circulante} + \text{Realizável a Longo Prazo}}{\text{Passivo Circulante} + \text{Passivo não Circulante}}$

$\frac{5.172.115,79}{509.616,21}$

10,15

Índice de Liquidez Imediata

ILC =  $\frac{\text{Disponível}}{\text{Passivo Circulante}}$

$\frac{565.975,89}{509.616,21}$

1,11

Índice de endividamento  
Índice de Capital de Terceiros

PCT =  $\frac{\text{Passivo Circulante} + \text{Passivo não Circulante}}{\text{Patrimônio Líquido}}$

$\frac{509.616,21}{14.306.278,71}$

0,04

Manaus/AM, 31 de Dezembro de 2020.

ABNER JORGE MARTINIANO BARBOSA  
SOCIO-ADMINISTRADOR  
CPF 845.929.622-49

**Lênio Abreu Lima**  
CPF: 048.856.792-53  
Contador CRC-AM 00778410-5



**METACON CONSTRUÇÕES MONTAGENS E COMERCIO LTDA**  
Av. Noel Nutels 849/850, 41 Altos – Cidade Nova  
CEP: 69090-000 Manaus – Amazonas  
CNPJ: 00.715.781/0001-09  
NIRE: 1320030878-6

Grau de Endividamento Geral

GEG =  $\frac{\text{Ativo Circulante} + \text{Ativo não Circulante}}{\text{Patrimônio Líquido} + \text{Passivo não Circulante}}$

$\frac{14.815.894,92}{14.306.278,71}$   
1,04

Grau de Endividamento Corrente

GEC =  $\frac{\text{Ativo Circulante}}{\text{Patrimônio Líquido} + \text{Passivo não Circulante}}$

$\frac{5.172.115,79}{14.306.278,71}$   
0,36

INDICE DE SOLVENCIA GERAL

ISG =  $\frac{\text{Ativo TOTAL}}{\text{Passivo Circulante} + \text{Passivo não Circulante}}$

$\frac{14.815.894,92}{509.616,21}$   
29,07

Manaus/AM, 31 de Dezembro de 2020.

ABNER JORGE MARTINIANO BARBOSA  
SOCIO ADMINISTRADOR  
CPF 345.929.622-49

**Lênio Abreu Lima**  
CPF: 048.856.792-53  
Contador CRC-AM 007784/0-5



Junta Comercial do Estado do Amazonas

Certifico registro sob o nº 1143601 em 07/10/2021 da Empresa METACON CONSTRUÇÕES MONTAGENS E COMERCIO LTDA, CNPJ 00715781000109 e protocolo 210553782 - 06/10/2021. Autenticação: 5A425BC1A735D7EB446FA4F5BD5C5872113E4. Lúcia Fabíola Santos de Andrade - Secretário-Geral. Para validar este documento, acesse <http://www.jucea.am.gov.br> e informe nº do protocolo 21/055.378-2 e o código de segurança Z9uK Esta cópia foi autenticada digitalmente e assinada em 07/10/2021 por Lúcia Fabíola Santos de Andrade – Secretário-Geral.

LÚCIA FÁBIOLA SANTOS DE ANDRADE  
SECRETARIA GERAL

pág. 9/18

**METACON CONSTRUÇÕES MONTAGENS E COMERCIO LTDA**  
Av. Noel Nutels 849/850, 41 Altos – Cidade Nova  
CEP: 69090-000 Manaus – Amazonas  
CNPJ: 00.715.781/0001-09  
NIRE: 1320030878-6

RELAÇÃO DE FATURAMENTO

EM 31/12/2020  
Expresso em R\$

	2020	2019
JANEIRO	R\$ -	R\$ 85.000,00
FEVEREIRO	R\$ -	R\$ 310.000,00
MARÇO	R\$ 25.000,00	R\$ 220.000,00
ABRIL	R\$ 180.598,00	R\$ 250.000,00
MAIO	R\$ -	R\$ 680.000,00
JUNHO	R\$ 284.320,16	R\$ 1.100.000,00
JULHO	R\$ 1.335.693,56	R\$ 870.000,00
AGOSTO	R\$ -	R\$ 1.200.000,00
SETEMBRO	R\$ -	R\$ 420.000,00
OUTUBRO	R\$ 5.462.203,69	R\$ 480.000,00
NOVEMBRO	R\$ 664.580,67	R\$ 1.600.000,00
DEZEMBRO	R\$ 847.261,63	R\$ 380.000,00

Manaus/AM 31 de Dezembro de 2020

ABNER JORGE MARTINIANO BARBOSA  
SOCIO-ADMINISTRADOR  
CPF 345.929.622 49

**Lênio Abreu Lima**  
CPF: 048.856.792-53  
Contador CRC-AM 007784/0-5



Junta Comercial do Estado do Amazonas

Certifico registro sob o nº 1143601 em 07/10/2021 da Empresa METACON CONSTRUÇÕES MONTAGENS E COMERCIO LTDA, CNPJ 00715781000109 e protocolo 210553782 - 06/10/2021. Autenticação: 5A425BC1A735D7EB446FA4F5BD5C5872113E4. Lycia Fabíola Santos de Andrade - Secretário-Geral. Para validar este documento, acesse <http://www.jucea.am.gov.br> e informe nº do protocolo 21/055.378-2 e o código de segurança Z9uK Esta cópia foi autenticada digitalmente e assinada em 07/10/2021 por Lycia Fabíola Santos de Andrade – Secretário-Geral.

## NOTAS EXPLICATIVAS

### NOTA 1- CONTEXTO OPERACIONAL.

**CONTEXTO OPERACIONAL-** A Empresa METACON CONSTRUÇÕES MONTAGENS E COMERCIO LTDA é uma empresa privada constituída em 11/07/1995, tendo como atividade principal no ramo de serviços de: Construção de Edifícios, Outras Obras de Engenharia Civil não Especificadas Anteriormente, Construção de Rodovias e Ferrovias, Construção de Obras de Arte Especiais, Montagem de Estruturas Metálicas, Impermeabilização em Obras de Engenharia Civil, Serviços de Pinturas de Edifícios em Geral, Outras Obras de Acabamento da Construção, Serviços de Usinagem, Tornearia e Solda, Instalação e Manutenção Elétrica, Instalações Hidráulicas e de Gás, Instalação de Sistema de Prevenção Contra Incêndio, Instalação e Manutenção de Sistemas Centrais de Ar Condicionado, de Ventilação e Refrigeração, Transportes Rodoviários de Carga, Produtos Perigosos e Mudanças, Intermunicipal, Interestadual e Internacional, Transporte Rodoviário Coletivo de Passageiros, com Itinerário Fixo, Intermunicipal em Região Metropolitana e o Transporte Rodoviário Coletivo de Passageiros, com Itinerário Fixo, Interestadual e sua forma de tributação é pelo Lucro Presumido.

### NOTA 2- DAS PRÁTICAS CONTÁBEIS

#### 2.1- DEMONSTRAÇÕES CONTÁBEIS/FINANCEIRAS:

As Demonstrações Contábeis e Financeiras foram elaboradas em reais e de acordo com as práticas contábeis adotadas no Brasil com base na Resolução 1.418/12 e pronunciamentos, orientações e interpretações emitidas pelo Comitê de pronunciamentos Contábeis- CPC.

#### 2.2- DO RESULTADO

O resultado é apurado pelo regime de Lucro Presumido, e contabiliza os encargos tributários, e que no período de apuração não houve distribuição de Lucros.

#### 2.3- DA RECEITA

A receita Operacional Bruta inclui os impostos e os descontos incidentes os quais estão representados como contas redutoras das receitas.

#### 2.4- DISPONIBILIDADES

O disponível contemplam os numerários em caixa, saldos em conta corrente em bancos.

### NOTA 3- CRITÉRIO DE AVALIAÇÃO, ESTIMATIVAS CONTÁBEIS E AJUSTES

#### 3.1- CONSIDERAÇÕES GERAIS:

As práticas Contábeis adotadas no Brasil requerem que, a Administração da Sociedade use do seu julgamento para o melhor critério na determinação das avaliações, estimativas e ajustes contábeis, bem como para os registros desses ativos e passivos, decorrentes dessas avaliações, estimativas, provisão para redução ao valor recuperável, provisão para crédito de liquidação duvidosa, provisão para desvalorização de estoques, provisão para contingências e avaliação de instrumentos financeiros. A liquidação das transações envolvendo essas estimativas poderá ser diferente dos valores estimados em razão de imprecisões inerentes ao processo da sua determinação. A Sociedade deverá revisar as referidas estimativas e as premissas no mínimo uma vez por ano.



Junta Comercial do Estado do Amazonas

Certifico registro sob o nº 1143601 em 07/10/2021 da Empresa METACON CONSTRUÇÕES MONTAGENS E COMERCIO LTDA, CNPJ 00715781000109 e protocolo 210553782 - 06/10/2021. Autenticação: 5A425BC1A735D7EB446FA4F5BD5C5872113E4. Lycia Fabíola Santos de Andrade - Secretário-Geral. Para validar este documento, acesse <http://www.jucea.am.gov.br> e informe nº do protocolo 21/055.378-2 e o código de segurança Z9uK Esta cópia foi autenticada digitalmente e assinada em 07/10/2021 por Lycia Fabíola Santos de Andrade – Secretário-Geral.

**METACON CONSTRUÇÕES MONTAGENS E COMERCIO LTDA**  
Av. Noel Nutels 849/850, 41 Altos – Cidade Nova  
CEP: 69090-000 Manaus – Amazonas  
CNPJ: 00.715.781/0001-09  
NIRE: 1320030878-6

**3.2- CRÉDITOS-** As contas a receber de clientes estão registradas pelo valor da venda com impostos de responsabilidades da Empresa já incluídos, houve necessidade de ajuste ao valor presente em função dos vencimentos com contratos.

**3.3- Imobilizado-** São contabilizados pelo custo de aquisição. As depreciações são calculadas pelo método linear, mediante aplicação de taxas que levam em conta a estimativa do tempo da vida útil dos bens.

**3.4- PATRIMONIO LÍQUIDO-** Na Conta Lucro Acumulado o saldo de R\$ 4.475.448,76 (Quatro Milhão e Quatrocentos e Setenta e Cinco Mil e Quatrocentos e Quarenta e Oito Reais e Setenta e Seis Centavos) referente ao Exercício findo em 2020 será adicionado na Conta Lucros Acumulados, como estar demonstrado na DMPL – Demonstração do Patrimônio Líquido do Exercício de 2020.

**3.5 - O Patrimônio Líquido –** Os Sócios decidiram no ano 2020 Pagar com Lucros Acumulados, Despesas do Ativo com o objetivo de conciliar contas no valor de R\$ 7.225.360,27 (Sete Milhões Duzentos e Vinte e Cinco Mil e Trezentos e Sessenta Reais e Vinte e Sete centavos).

**3.6 O Patrimônio Líquido –** referente ao Exercício findo em 2020 é composto das contas Capital Social R\$ 3.000.000,00 (Três Milhão de Reais), Reserva de Capital no valor de R\$ 280.000,00 (Duzentos e Oitenta Mil) e Lucros Acumulados no valor de R\$ 11.026.278,71 (Onze Milhões, Vinte e Seis Mil e Duzentos e Setenta e Oito Reais e Setenta e Um centavos).

Manaus/AM, 31 de Dezembro de 2020

ABNER JORGE MARTINIANO BARBOSA  
SÓCIO-ADMINISTRADOR  
CPF 345.929.622-49

**Lênio Abreu Lima**  
CPF: 048.856.792-53  
contador CRC-AM 007784/0-5



Junta Comercial do Estado do Amazonas

Certifico registro sob o nº 1143601 em 07/10/2021 da Empresa METACON CONSTRUÇÕES MONTAGENS E COMERCIO LTDA, CNPJ 00715781000109 e protocolo 210553782 - 06/10/2021. Autenticação: 5A425BC1A735D7EB446FA4F5BD5C5872113E4. Lycia Fabíola Santos de Andrade - Secretário-Geral. Para validar este documento, acesse <http://www.jucea.am.gov.br> e informe nº do protocolo 21/055.378-2 e o código de segurança Z9uK Esta cópia foi autenticada digitalmente e assinada em 07/10/2021 por Lycia Fabíola Santos de Andrade – Secretário-Geral.

**METACON CONSTRUÇÕES MONTAGENS E COMERCIO LTDA**  
**Av. Noel Nutels 849/850, 41 Altos – Cidade Nova**  
**CEP: 69090-000 Manaus – Amazonas**  
**CNPJ: 00.715.781/0001-09**  
**NIRE: 1320030878-6**

DEMONSTRAÇÃO DA MUTAÇÃO DO PATRIMÔNIO LÍQUIDO (DMPL)  
 FINDO EM 31/12/2020 EM R\$

Elementos	Capital Social	Reservas			A V P	Lucros ou Prejuízos Acumulados (DLPA)	Total
		Capital	Reavaliação	Lucros			
Saldo do Exercício Anterior	3.000.000,00	280.000,00				13.614.190,22	16.894.190,22
(+/-) Ajustes de Exercícios Anteriores						162.000,00	162.000,00
Reversão de Reserva de Lucros					(-)	(-)	(-)
Integralização do Capital a Realizar	+					-	+
Resultado Líquido do Exercício						4.475.448,76	4.475.448,76
Constituição de Reserva de Capital					+	(-)	
Reavaliação		+					+
Aumento de Capital com Reservas	+	(-)	(-)	(-)			
Aumento de Capital com Lucros							-
Aumento de Capital Social Efetuado pelos Sócios/Acionistas	+						+
(-) Ações em Tesouraria	(-)						(-)
Dividendos Distribuídos						(-) 7.225.360,27	(-) 7.225.360,27
(+/-) Outras Mutações							(+/-)
Saldo Final do Período	3.000.000,00	280.000,00				11.026.278,71	14.306.278,71
Dividendo por Ação do Capital Social	É a razão entre o dividendo distribuído dividido pelo número de ações						

Manaus/AM 31 de Dezembro de 2020

ABNER JORGE MARTINIANO BARBOSA  
 SOCIO-ADMINISTRADOR  
 CPF 345.929.622-49

**Lênio Abreu Lima**  
 CPF: 048.856.792-53  
 Contador CRC-AM 007794/0-5



Junta Comercial do Estado do Amazonas

Certifico registro sob o nº 1143601 em 07/10/2021 da Empresa METACON CONSTRUÇÕES MONTAGENS E COMERCIO LTDA, CNPJ 00715781000109 e protocolo 210553782 - 06/10/2021. Autenticação: 5A425BC1A735D7EB446FA4F5BD5C5872113E4. Lylcia Fabíola Santos de Andrade - Secretário-Geral. Para validar este documento, acesse <http://www.jucea.am.gov.br> e informe nº do protocolo 21/055.378-2 e o código de segurança Z9uK Esta cópia foi autenticada digitalmente e assinada em 07/10/2021 por Lylcia Fabíola Santos de Andrade – Secretário-Geral.

**METACON CONSTRUÇÕES MONTAGENS E COMERCIO LTDA**  
Av. Noel Nutels 849/850, 41 Altos – Cidade Nova  
CEP: 69090-000 Manaus – Amazonas  
CNPJ: 00.715.781/0001-09  
NIRE: 1320030878-6

**RERRATIFICAÇÃO DE BALANÇO**

A empresa **METACON CONSTRUÇÕES MONTEAGENS E COMERCIO LTDA**, NIRE: 1320030878-6, arquivou nesta Junta Comercial do Estado do Amazonas – JUCEA, o seu Balanço Patrimonial do ano de 2020, conforme protocolo 210459948 e certificado de registro sob o n. 1132137 no dia 11/08/2021, onde verificou-se a falta de um índice, que é o índice de solvência Geral (ISG), não foi incluído neste Balanço, na terceira pagina dos índices deste Balanço.

Solicitamos a Rerratificação do Balanço Patrimonial com suas devidas correções, desde já agradecemos.

ABNER JORGE MARTINIANO BARBOSA  
SOCIO ADMINISTRADOR  
CPI 345.929.622-49

**Lênio Abreu Lima**  
CPF: 048.856.792-53  
Contador CRC-AM 007784/0-5



Junta Comercial do Estado do Amazonas

Certifico registro sob o nº 1143601 em 07/10/2021 da Empresa METACON CONSTRUÇÕES MONTAGENS E COMERCIO LTDA, CNPJ 00715781000109 e protocolo 210553782 - 06/10/2021. Autenticação: 5A425BC1A735D7EB446FA4F5BD5C5872113E4. Lycia Fabíola Santos de Andrade - Secretário-Geral. Para validar este documento, acesse <http://www.jucea.am.gov.br> e informe nº do protocolo 21/055.378-2 e o código de segurança Z9uK Esta cópia foi autenticada digitalmente e assinada em 07/10/2021 por Lycia Fabíola Santos de Andrade – Secretário-Geral.



## BALANÇO PATRIMONIAL

### TERMO DE ENCERRAMENTO

Contém o presente Balanço Patrimonial encerrado em 31/12/2020 do período 01/01/2020 a 31/12/2020, e servirá para o lançamento no Livro Diário das operações próprias do estabelecimento do contribuinte identificado:

Razão Social: METACON CONSTRUÇÕES MONTAGENS E COMERCIO LTDA  
Endereço: AV NOEL NUTELS ATÉ 849/850, 41 - ALTOS  
Bairro: CIDADE NOVA  
Cep: 69090-000  
Município: MANAUS-AM  
CNPJ: 00.715.781/0001-09  
NIRE: 1320030878-6

MANAUS-AM, 31 de dezembro de 2020.

ABNER JORGE MARTINIANO BARBOSA  
SOCIO-ADMINISTRADOR  
CPF 34-5.929.622-49

**Lênio Abreu Lima**  
CPF: 046.856.792-53  
Contador CRC-AM 007704/0-5



Junta Comercial do Estado do Amazonas

Certifico registro sob o nº 1143601 em 07/10/2021 da Empresa METACON CONSTRUÇÕES MONTAGENS E COMERCIO LTDA, CNPJ 00715781000109 e protocolo 210553782 - 06/10/2021. Autenticação: 5A425BC1A735D7EB446FA4F5BD5C5872113E4. Lúcia Fabíola Santos de Andrade - Secretário-Geral. Para validar este documento, acesse <http://www.jucea.am.gov.br> e informe nº do protocolo 21/055.378-2 e o código de segurança Z9uK Esta cópia foi autenticada digitalmente e assinada em 07/10/2021 por Lúcia Fabíola Santos de Andrade - Secretário-Geral.



# JUNTA COMERCIAL DO ESTADO DO AMAZONAS

Registro Digital

## Documento Principal

Identificação do Processo		
Número do Protocolo	Número do Processo Módulo Integrador	Data
21/055.378-2	AME2100243945	06/10/2021

Identificação do(s) Assinante(s)		
CPF	Nome	Data Assinatura
345.929.622-49	ABNER JORGE MARTINIANO BARBOSA	06/10/2021
Assinado utilizando o(s) seguinte(s) selo(s) do		
Selo Ouro - Certificado Digital		

046.856.792-53	LENIO ABREU LIMA	06/10/2021
Assinado utilizando o(s) seguinte(s) selo(s) do		
Selo Ouro - Certificado Digital		



Junta Comercial do Estado do Amazonas

Certifico registro sob o nº 1143601 em 07/10/2021 da Empresa METACON CONSTRUCOES MONTAGENS E COMERCIO LTDA, CNPJ 00715781000109 e protocolo 210553782 - 06/10/2021. Autenticação: 5A425BC1A735D7EB446FA4F5BD5C5872113E4. Lycia Fabíola Santos de Andrade - Secretário-Geral. Para validar este documento, acesse <http://www.jucea.am.gov.br> e informe nº do protocolo 21/055,378-2 e o código de segurança Z9uK Esta cópia foi autenticada digitalmente e assinada em 07/10/2021 por Lycia Fabíola Santos de Andrade - Secretário-Geral.







## TERMO DE AUTENTICAÇÃO - REGISTRO DIGITAL





Certifico que o ato, assinado digitalmente, da empresa METACON CONSTRUCOES MONTAGENS E COMERCIO LTDA, de CNPJ 00.715.781/0001-09 e protocolado sob o número 21/055.378-2 em 06/10/2021, encontra-se registrado na Junta Comercial sob o número 1143601, em 07/10/2021. O ato foi deferido eletronicamente pelo examinador Olinda Travasso Marques.

Certifica o registro, a Secretária-Geral, Lycia Fabíola Santos de Andrade. Para sua validação, deverá ser acessado o sitio eletrônico do Portal de Serviços / Validar Documentos (<https://portalservicos.jucea.am.gov.br/Portal/pages/imagemProcesso/viaUnica.jsf>) e informar o número de protocolo e chave de segurança.

### Capa de Processo

Assinante(s)		
CPF	Nome	Data Assinatura
345.929.622-49	ABNER JORGE MARTINIANO BARBOSA	06/10/2021
Assinado utilizando o(s) seguinte(s) selo(s) do  		
Selo Ouro - Certificado Digital		
046.856.792-53	LENIO ABREU LIMA	06/10/2021
Assinado utilizando o(s) seguinte(s) selo(s) do  		
Selo Ouro - Certificado Digital		

### Documento Principal

Assinante(s)		
CPF	Nome	Data Assinatura
345.929.622-49	ABNER JORGE MARTINIANO BARBOSA	06/10/2021
Assinado utilizando o(s) seguinte(s) selo(s) do  		
Selo Ouro - Certificado Digital		
046.856.792-53	LENIO ABREU LIMA	06/10/2021
Assinado utilizando o(s) seguinte(s) selo(s) do  		
Selo Ouro - Certificado Digital		

Data de início dos efeitos do registro (art. 36, Lei 8.934/1994): 07/10/2021



Documento assinado eletronicamente por Olinda Travasso Marques, Servidor(a) Público(a), em 07/10/2021, às 10:22.



A autenticidade desse documento pode ser conferida no [portal de serviços da jucea](#) informando o número do protocolo 21/055.378-2





# JUNTA COMERCIAL DO ESTADO DO AMAZONAS

Registro Digital

O ato foi deferido e assinado digitalmente por :

## Identificação do(s) Assinante(s)

CPF	Nome
720.917.462-15	LYCIA FABIOLA SANTOS DE ANDRADE

Manaus, quinta-feira, 07 de outubro de 2021



Junta Comercial do Estado do Amazonas

Certifico registro sob o nº 1143601 em 07/10/2021 da Empresa METACON CONSTRUCOES MONTAGENS E COMERCIO LTDA, CNPJ 00715781000109 e protocolo 210553782 - 06/10/2021. Autenticação: 5A425BC1A735D7EB446FA4F5BD5C5872113E4. Lycia Fabíola Santos de Andrade - Secretário-Geral. Para validar este documento, acesse <http://www.jucea.am.gov.br> e informe nº do protocolo 21/055.378-2 e o código de segurança Z9uK Esta cópia foi autenticada digitalmente e assinada em 07/10/2021 por Lycia Fabíola Santos de Andrade – Secretário-Geral.

## RECIBO DE ENTREGA DE ESCRITURAÇÃO CONTÁBIL DIGITAL

### IDENTIFICAÇÃO DO TITULAR DA ESCRITURAÇÃO

NIRE 13200308786	CNPJ 00.715.781/0001-09
NOME EMPRESARIAL METACON CONSTRUÇÕES MONTAGENS E COMERCIO LTDA	

### IDENTIFICAÇÃO DA ESCRITURAÇÃO

FORMA DA ESCRITURAÇÃO CONTÁBIL Livro Diário	PERÍODO DA ESCRITURAÇÃO 01/01/2020 a 31/12/2020
NATUREZA DO LIVRO Escrituração Contábil Digital do Livro Diário Geral	NUMERO DO LIVRO 13
IDENTIFICAÇÃO DO ARQUIVO (HASH) 36.E1.21.B4.1D.74.4A.72.72.08.00.2A.C2.E7.5D.93.95.8B.BC.CD	

### ESTE LIVRO FOI ASSINADO COM OS SEGUINTE CERTIFICADOS DIGITAIS:

QUALIFICAÇÃO DO SIGNATARIO	CPF/CNPJ	NOME	Nº SÉRIE DO CERTIFICADO	VALIDADE	RESPONSÁVEL LEGAL
Procurador	04685679253	LENIO ABREU LIMA 04685679253	584486309792067590 7	28/05/2020 a 28/05/2023	Sim
Contador	04685679253	LENIO ABREU LIMA 04685679253	584486309792067590 7	28/05/2020 a 28/05/2023	Não
Signatário da ECD com e-CNPJ ou e-PJ	00715781000109	METACON CONSTRUCOES MONTAGENS E COMERCIO LTDA 00715781000109	570484664661901751 6	22/02/2021 a 22/02/2022	Não
Contador Responsável Pelo Termo de Verificação para Fins de Substituição da ECD	04685679253	LENIO ABREU LIMA 04685679253	584486309792067590 7	28/05/2020 a 28/05/2023	

### NÚMERO DO RECIBO:

36.E1.21.B4.1D.74.4A.72.72.08.00.2A.  
C2.E7.5D.93.95.8B.BC.CD-8

Escrituração recebida via Internet  
pelo Agente Receptor SERPRO

em 13/07/2021 às 11:24:15

31.98.76.C6.55.E7.D9.9A  
59.90.9C.24.F2.DC.C9.8F

Considera-se autenticado o livro contábil a que se refere este recibo, dispensando-se a autenticação de que trata o art. 39 da Lei nº 8.934/1994. Este recibo comprova a autenticação.

BASE LEGAL: Decreto nº 1.800/1996, com a alteração do Decreto nº 8.683/2016, e arts. 39, 39-A, 39-B da Lei nº 8.934/1994 com a alteração da Lei Complementar nº 1247/2014.

DEMONSTRAÇÃO DE RESULTADO DO EXERCÍCIO



Entidade: METACON CONSTRUÇÕES MONTAGENS E COMERCIO LTDA  
 Período da Escrituração: 01/01/2020 a 31/12/2020 CNPJ: 00.715.781/0001-09  
 Número de Ordem do Livro: 13  
 Período Selecionado: 01 de Janeiro de 2020 a 31 de Dezembro de 2020

Descrição	Nota	Saldo anterior	Saldo atual
RECEITA BRUTA		RS 7 595 000,00	RS 8 799 657,71
Receita bruta de venda		RS 7 595 000,00	RS 8 799 657,71
(-) (-) DEDUÇÕES DA RECEITA BRUTA		RS (1.139.250,00)	RS (0,00)
(-) Dedução de receita bruta de vendas		RS (1.139.250,00)	RS (0,00)
RECEITA LÍQUIDA		RS 6 455 750,00	RS 8 799 657,71
(-) CUSTO DAS VENDAS/SERVIÇOS		RS (4.105.445,50)	RS (3.101.687,33)
(-) Custos diretos da produção		RS (3.524.615,18)	RS (2.607.021,32)
(-) Custos dos produtos vendidos		RS (3.234.200,00)	RS (178.723,41)
(-) Outros materiais diretos		RS 0,00	RS (2.073.016,92)
(-) Mão de obra direta		RS (290.415,18)	RS (144.752,29)
(-) Outros custos diretos		RS 0,00	RS (210.528,70)
(-) Custos indiretos da produção		RS (580.830,32)	RS (494.666,01)
(-) Custos com entregas		RS 0,00	RS (17.816,00)
(-) Utilidades e serviços		RS 0,00	RS (19.142,96)
(-) Mão de obra Administrativa		RS (580.830,32)	RS (231.876,71)
(-) Impostos e taxas		RS 0,00	RS (225.830,34)
LUCRO BRUTO		RS 2.350.304,50	RS 5.697.970,38
(-) DESPESAS OPERACIONAIS		RS (805.653,80)	RS (1.222.271,77)
(-) Despesas gerais da ADM		RS (805.653,80)	RS (1.222.271,77)
(-) Despesas gerais da administração		RS (351.276,70)	RS (1.222.271,77)
(-) Despesas tributárias		RS (454.377,10)	RS (0,00)
(-) DESPESAS FINANCEIRAS LÍQUIDAS		RS (213.836,20)	RS (249,85)
(-) MULTAS		RS (213.836,20)	RS (0,00)
(-) Despesas Bancárias		RS 0,00	RS (249,85)
(-) OUTRAS RECEITAS E DESPESAS OPERACIONAIS		RS (215.663,20)	RS (0,00)
(-) Despesas com Ativo Permanente		RS (215.663,20)	RS (0,00)
RESULTADO OPERACIONAL LÍQUIDO		RS 1.115.151,30	RS 4.475.448,76
RESULTADO ANTES DOS IMPOSTOS		RS 1.115.151,30	RS 4.475.448,76
RESULTADO LÍQUIDO		RS 1.115.151,30	RS 4.475.448,76
RESULTADO LÍQUIDO APÓS PARTICIPAÇÕES		RS 1.115.151,30	RS 4.475.448,76

Este documento é parte integrante de escrituração cuja autenticação se comprova pelo recibo de número 36.E1.21.B4.1D.74.4A.72.72.08.00.2A.C2.E7.5D.93.95.8B.BC.CD-8, nos termos do Decreto nº 8.683/2016.

Este relatório foi gerado pelo Sistema Público de Escrituração Digital – Sped

Versão 8.0.5 do Visualizador

Página 1 de 1

## BALANÇO PATRIMONIAL



Entidade: METACON CONSTRUÇÕES MONTAGENS E COMERCIO LTDA  
 Período da Escrituração: 01/01/2020 a 31/12/2020 CNPJ: 00.715.781/0001-09  
 Número de Ordem do Livro: 13  
 Período Selecionado: 01 de Janeiro de 2020 a 31 de Dezembro de 2020

Descrição	Nota	Saldo Inicial	Saldo Final
Ativo		RS 16 513 157,12	RS 14 815 894,92
Circulante		RS 11 588 949,34	RS 5 172 115,79
Disponível		RS 1 081 558,52	RS 565 975,89
Numerários em caixa		RS 864 902,42	RS 562 268,56
Banco conta movimento		RS 216 656,10	RS 3 707,33
REALIZAVEL A CURTO PRAZO		RS 2 900 266,90	RS 2 900 266,90
Adiantamentos a Dirigentes		RS 180 000,00	RS 180 000,00
Impostos diversos a compensar		RS 2 224 234,36	RS 0,00
Outros Creditos		RS 2 545 318,21	RS 0,00
Estoques		RS 2 657 571,35	RS 1 525 873,00
Permanente		RS 4 924 207,78	RS 9 643 779,13
Imobilizado		RS 6 340 078,23	RS 12 559 649,58
(-) Depreciação / Amortização		RS (1 415 870,45)	RS (2 915 870,45)
Passivo		RS 16 513 157,12	RS 14 815 894,92
Circulante		RS 481 347,70	RS 509 616,21
Fornecedores		RS 227 640,00	RS 490 983,90
Imposto a pagar / recolher		RS 167 044,20	RS 2 492,15
Salários e contribuições previdenciárias		RS 86 663,50	RS 16 140,16
Patrimônio líquido		RS 16 031 809,42	RS 14 306 278,71
Capital Social		RS 3 000 000,00	RS 3 000 000,00
Capital Integralizado		RS 3 000 000,00	RS 3 000 000,00
Reserva de capital		RS 280 000,00	RS 280 000,00
Lucros / Prejuízos acumulados		RS 12 751 809,42	RS 11 026 278,71

Este documento é parte integrante de escrituração cuja autenticação se comprova pelo recibo de número 36.E1.21.B4.1D.74.4A.72.72.08.00.2A.C2.E7.5D.93.95.8B.BC.CD-8, nos termos do Decreto nº 8.683/2016.

Este relatório foi gerado pelo Sistema Público de Escrituração Digital – Sped

Versão 8.0.5 do Visualizador

Página 1 de 1

**METACON CONSTRUÇÕES MONTAGENS E COMERCIO LTDA**  
Av. Noel Nutels 849/850, 41 Altos - Cidade Nova  
CEP: 69090-000 Manaus - Amazonas  
CNPJ: 00.715.781/0001-09  
NIRE: 1320030878-6

Grau de Endividamento Geral

GEG =  $\frac{\text{Ativo Circulante} + \text{Ativo não Circulante}}{\text{Patrimônio Líquido} + \text{Passivo não Circulante}}$

$\frac{14.815.894,92}{14.306.278,71}$

1,04

Grau de Endividamento Corrente

GEC =  $\frac{\text{Ativo Circulante}}{\text{Patrimônio Líquido} + \text{Passivo não Circulante}}$

$\frac{5.172.115,79}{14.306.278,71}$

0,36

-----  
Manaus/AM, 31 de Dezembro de 2020.

INER JORGE MARTINIANO BARBOSA  
SOCIO ADMINISTRADOR  
CPF 345.929.622-49

  
**Lênio Abreu Lima**  
CPF: 046.856.792-53  
Contador CRC-AM 007764/0-5







METACON CONSTRUÇÕES MONTAGENS E COMERCIO LTDA  
Av. Noel Nutels 849/850, 41 Altos - Cidade Nova  
CEP: 69090-000 Manaus - Amazonas  
CNPJ: 00.715.781/0001-09  
NIRE: 1320030878-6

---

ÍNDICE DE LIQUIDEZ GERAL

ILG =  $\frac{\text{Ativo Circulante} + \text{Realizável a Longo Prazo}}{\text{Passivo Circulante} + \text{Passivo não Circulante}}$

$\frac{5.172.115,79}{509.616,21}$

10,15 ✓

---

Índice de Liquidez Imediata

IIC =  $\frac{\text{Disponível}}{\text{Passivo Circulante}}$

$\frac{565.975,89}{509.616,21}$

1,11

---

Índice de endividamento  
Índice de Capital de Terceiros

PCT =  $\frac{\text{Passivo Circulante} + \text{Passivo não Circulante}}{\text{Patrimônio Líquido}}$

$\frac{509.975,21}{14.306.278,71}$



0,04

---

Manaus/AM, 31 de Dezembro de 2020.

ABNER JORGE MARTINIANO BARBOSA  
SÓCIO ADMINISTRADOR  
CPF 345.929.622-49

  
**Lênio Abreu Lima**  
CPF: 046.856.792-53  
Contador CRC-AM 0076410-5

**METACON CONSTRUÇÕES MONTAGENS E COMERCIO LTDA**  
Av. Noel Nutels 849/850, 41 Altos – Cidade Nova  
CEP: 69090-000 Manaus – Amazonas  
CNPJ: 00.715.781/0001-09  
NIRE: 1320030878-6

---

ANÁLISE DAS DEMONSTRAÇÕES CONTÁBEIS

Demonstramos aqui a capacidade Financeira da Empresa para fazer face aos compromissos assumidos com terceiros.

Situação Liquidez Corrente

LC= (AC) / (PC)

5.172.115,79

509.616,21

10,15 ✓

---

Situação liquidez Seca

LS= AC-Estoque/PC

3.646.242,79

509.616,21

7,15 ✓

---

Capacidade de Investimento  
Recursos Próprios e de Terceiros

PL / (PC+PNC)

14.306.278,71

509.616,21

28,07 ✓

---

Manaus/AM, 31 de Dezembro de 2020.

ABNER JORGE MARTINIANO BARBOSA  
SOCIO ADMINISTRADOR  
CPF 345.929.622-49

  
**Lenio Abreu Lima**  
CPF: 046.856.792-53  
Contador CRC-AM 007/64/0-5



**CONSELHO REGIONAL DE CONTABILIDADE - AMAZONAS****CERTIDÃO DE REGULARIDADE PROFISSIONAL**

O **CONSELHO REGIONAL DE CONTABILIDADE - AMAZONAS** CERTIFICA que o profissional identificado no presente documento encontra-se em situação **REGULAR** neste Regional, apto ao exercício da atividade contábil nesta data, de acordo com as suas prerrogativas profissionais, conforme estabelecido no art. 25 e 26 do Decreto-Lei n.º 9.295/46.

Informamos que a presente certidão não quita nem invalida quaisquer débitos ou infrações que, posteriormente, venham a ser apurados contra o titular deste registro, bem como não atesta a regularidade dos trabalhos técnicos elaborados pelo profissional da Contabilidade.

**CONSELHO REGIONAL DE CONTABILIDADE - AMAZONAS**

Certidão n.º: AM/2021/00004003  
Nome: LENIO ABREU LIMA CPF: 046.856.792-53  
CRC/UF n.º AM-007764/O Categoria: CONTADOR  
Validade: 04.01.2022  
Finalidade: BALANÇO PATRIMONIAL, REGISTRADO NA JUNTA COMERCIAL

Confirme a existência deste documento na página  
<https://www3.cfc.org.br/spwAM/ConsultaCadastral/Principal.aspx>, mediante número de controle a seguir:

CPF : 046.856.792-53 Controle : 4943.7453.9022.1591

  
**REPÚBLICA FEDERATIVA DO BRASIL**  
**CARTEIRA DE IDENTIDADE PROFISSIONAL**  
**CONSELHO REGIONAL DE CONTABILIDADE**  
**DO ESTADO DO AMAZONAS**

  
**CATEGORIA**  
**CONTADOR**  
**NOME**  
**LENILO ABREU LIMA**

**FILIAÇÃO**  
**JOAO DE ABREU LIMA**  
**TEREZINHA SILVA LIMA**

  
**ASSINATURA DO PROFISSIONAL**

  
**Nº DO REGISTRO**  
**AM-00776410-5**

  
**REPÚBLICA FEDERATIVA DO BRASIL**  
**CARTEIRA DE IDENTIDADE PROFISSIONAL**  
**CONSELHO REGIONAL DE CONTABILIDADE**  
**DO ESTADO DO AMAZONAS**

**CATEGORIA**  
**CONTADOR**  
**NOME**  
**LENILO ABREU LIMA**

**FILIAÇÃO**  
**JOAO DE ABREU LIMA**  
**TEREZINHA SILVA LIMA**

  
**ASSINATURA DO PROFISSIONAL**

  
**Nº DO REGISTRO**  
**AM-00776410-5**

**VALIDA EM TODO O TERRITÓRIO NACIONAL**

**NASCIMENTO** 24/08/1957    **NACIONALIDADE** BRASILEIRA    **RG** 23541    **ISSP-RR** 046.858.782-53  
**DIPLOMAÇÃO** 14/08/2009    **TÍTULO** TÍTULO EXPEDIDO (OU DECL. DE PROFISSIONALIDADE)  
**RAZÃO SOCIAL** EMPRESA INDIVIDUAL DE RESPONSABILIDADE LIMITADA S/A

Esta carteira tem fé pública como documento da Administração nos termos do art. 18 do Decreto-Lei n.º 9.250/68, do art. 1.º da Lei n.º 8.206/76

**DATA DE EMISSÃO**  
 27/02/2014  
**PRESENTE DO CRC**



**CERTIDÃO DE REGISTRO E QUITAÇÃO**  
**PESSOA JURIDICA**  
 Lei Federal Nº 5194 de 24 de Dezembro de 1966

**CREA-AM**

**Nº 981929/2021**  
 Emissão: 01/10/2021  
 Validade: 28/02/2022  
 Chave: 152d2

**Conselho Regional de Engenharia e Agronomia do Amazonas**

CERTIFICAMOS que a Empresa mencionada encontra-se registrada neste Conselho, nos Termos da Lei 5.194/66, conforme os dados impressos nesta certidão. CERTIFICAMOS, ainda, que a Empresa não se encontra em débito com o Conselho de Engenharia e Agronomia do Amazonas - CREA-AM, estando habilitada a exercer suas atividades, circunscrita à(s) atribuição(ões) de seu(s) responsável(veis) técnico(s).

**Interessado(a)**

Empresa: METACON CONSTRUÇOES, MONTAGENS E COMERCIO LTDA

CNPJ: 00.715.781/0001-09

Registro: 0000000268

Categoria: Matriz

Capital Social: R\$ 3.000.000,00

Data do Capital: 07/01/2014

Faixa: 6

Objetivo Social: "41.20-4-00 - Construção de edifícios 42.99-5-99 - Outras obras de engenharia civil não especificadas anteriormente 42.92-8-01 - Montagem de estruturas metálicas 43.30-4-01 - Impermeabilização em obras de engenharia civil 43.30-4-04 - Serviços de pintura de edifícios em geral 43.30-4-99 - Outras obras de acabamento da construção 43.21-5-00 - Instalação e manutenção elétrica(baixa tensão para edificações) 43.22-3-01 - Instalações hidráulicas, sanitárias e de gás(para edificações). 43.22-3-02 - Instalação e manutenção de sistemas centrais de ar condicionado, de ventilação e refrigeração; 25.39-0-01 - Serviços de usinagem, tornearia e solda; 43.22-3-01 - Instalações hidráulicas, sanitárias e de gás; 43.22-3-03 - Instalações de sistema de prevenção contra incêndio.

Restrições do Objetivo Social:NO LIMITE DAS ATRIBUIÇÕES DO RESPONSÁVEL TÉCNICO INDICADO

Endereço Matriz: AVENIDA NOEL NUTELS, 41, CIDADE NOVA, MANAUS, AM, 69090000

Tipo de Registro: Registro Definitivo de Empresa

Data Inicial: 03/11/1997

Data Final: Indefinido

Registro Regional: 2787

**Descrição**

CERTIDÃO DE REGISTRO E QUITAÇÃO PESSOA JURIDICA

**Informações / Notas**

- A capacidade técnico-profissional da empresa é comprovada pelo conjunto dos acervos técnicos dos profissionais constantes de seu quadro técnico.
- A certidão teve sua validade reduzida em virtude do Auto de Infração 45780/2020 que foi suspenso até o dia 28/02/2022.
- Esta certidão perderá a validade, caso ocorra qualquer alteração posterior dos elementos cadastrais nela contidos

**Última Anuidade Paga**

Ano: 2021 (1/1)

**Autos de Infração**

Nada consta

**Responsáveis Técnicos**

Profissional: MARCOS DANIEL SANTOS DE OLIVEIRA

Registro: 0413171043

CPF: 731.772.292-87

Data Início: 28/08/2020

Data Fim: Indefinido

Data Fim de Contrato: Indefinido

Titulos do Profissional:

ENGENHEIRO MECÂNICO

Atribuição: ARTIGO 12 DA RESOLUÇÃO Nº 218/73 DO CONFEA, COM OBSERVAÇÃO O SEU ARTIGO 25 E PARÁGRAFO

ENGENHEIRO DE SEGURANÇA DO TRABALHO

Atribuição: ARTIGO 4º DA RESOLUÇÃO Nº 359/91, ACRESCIDO DO ART. 4º DA RESOLUÇÃO Nº 437/99, AMBAS DO CONFEA.

Tipo de Responsabilidade: RESPONSABILIDADE TÉCNICA

Profissional: CARLOS IRAPUAMA DE PINHO LIMA

Registro: 0405187700

CPF: 042.868.122-00

Data Início: 11/09/2019

Data Fim: Indefinido

Data Fim de Contrato: Indefinido





**CERTIDÃO DE REGISTRO E QUITAÇÃO**  
**PESSOA JURIDICA**  
Lei Federal Nº 5194 de 24 de Dezembro de 1966

**CREA-AM**

**Nº 981929/2021**  
Emissão: 01/10/2021  
Validade: 28/02/2022  
Chave: 152d2

**Conselho Regional de Engenharia e Agronomia do Amazonas**

Títulos do Profissional:

ENGENHEIRO CIVIL

Atribuição: ART. 7º DA RES. 218/73 DO CONFEA.

Tipo de Responsabilidade: RESPONSÁVEL TÉCNICO

---

Profissional: SOCRATES JEFERSON DA SILVA PORTO

Registro: 0404860680

CPF: 202.555.942-91

Data Início: 07/05/2019

Data Fim: Indefinido

Data Fim de Contrato: Indefinido

Títulos do Profissional:

ENGENHEIRO CIVIL

Atribuição: ART 7 DA RES 218/73 DO CONFEA

Tipo de Responsabilidade: RESPONSÁVEL TÉCNICO

---

**Sócios**

Sócio: ABNER JORGE MARTINIANO BARBOSA

CNPJ: 11.969.5 / -

Função: SOCIO

---

Sócio: MARCIA REGINA HIGINO DA CRUZ

CNPJ: 11.970.0 / -

Função: SOCIO

---





**CERTIDÃO DE REGISTRO E QUITAÇÃO**  
**PESSOA FÍSICA**  
 Lei Federal Nº 5194 de 24 de Dezembro de 1966

**CREA-AM**

**Nº 972721/2021**  
 Emissão: 08/02/2021  
 Validade: 31/03/2022  
 Chave: 0w7bB

**Conselho Regional de Engenharia e Agronomia do Amazonas**

CERTIFICAMOS que o profissional mencionado encontra-se registrado neste Conselho, nos termos da Lei 5.194/66, de 24/12/1966, conforme os dados acima. CERTIFICAMOS, ainda, face o estabelecimento nos artigos 68 e 69 da referida Lei, que o interessado não se encontra em débito com o CREA-AM.

**Interessado(a)**

Profissional: SOCRATES JEFERSON DA SILVA PORTO  
 Registro: 0404860680  
 CPF: 202.555.942-91  
 Endereço: RUA RUA AMAPA, S/N, CONJ ELDORADO BL/13 ENT B APTO 24, PARQUE 10 DE NOVEMBRO, MANAUS, AM, 69050460  
 Tipo de Registro: Registro Definitivo de Profissional (DIPLOMADO NO PAÍS)  
 Data de registro: 12/04/1983

**Título(s)**

**GRADUAÇÃO**

ENGENHEIRO CIVIL  
 Atribuição: ART 7 DA RES 218/73 DO CONFEA  
 Instituição de Ensino: UNIVERSIDADE FEDERAL DO AMAZONAS - UFAM  
 Data de Formação: 04/08/1982

**Descrição**

CERTIDÃO DE REGISTRO E QUITAÇÃO PESSOA FÍSICA

**Informações / Notas**

- A falsificação deste documento constitui-se em crime previsto no Código Penal Brasileiro, sujeitando o(a) autor(a) à respectiva ação penal.
- CERTIFICAMOS que caso ocorra(m) alteração(ões) no(s) elemento(s) contido(s) neste documento, esta Certidão perderá a sua validade para todos os efeitos.
- Esta certidão perderá a validade, caso ocorra qualquer alteração posterior dos elementos cadastrais nela contidos.
- Válido em todo território nacional.

**Última Anuidade Paga**

Ano: 2021 (1/1)

**Autos de Infração**

Nada consta

**Responsabilidades Técnicas**

Empresa: CONSORCIO AM-070 GEOMETRICA ETEL  
 Registro: 0049473018  
 CNPJ: 35.675.980/0001-07  
 Data Início: 23/12/2020  
 Data Fim: 21/05/2021  
 Data Fim de Contrato: Indefinido  
 Tipo de Responsabilidade: RESPONSÁVEL TÉCNICO

Empresa: METACON CONSTRUÇOES, MONTAGENS E COMERCIO LTDA  
 Registro: 0000000268  
 CNPJ: 00.715.781/0001-09  
 Data Início: 07/05/2019  
 Data Fim: Indefinido  
 Data Fim de Contrato: Indefinido  
 Tipo de Responsabilidade: RESPONSÁVEL TÉCNICO





**CERTIDÃO DE REGISTRO E QUITAÇÃO**  
**PESSOA FÍSICA**  
 Lei Federal Nº 5194 de 24 de Dezembro de 1966

**CREA-AM**

**Nº 974318/2021**  
 Emissão: 25/03/2021  
 Validade: 31/03/2022  
 Chave: D5c90

**Conselho Regional de Engenharia e Agronomia do Amazonas**

CERTIFICAMOS que o profissional mencionado encontra-se registrado neste Conselho, nos termos da Lei 5.194/66, de 24/12/1966, conforme os dados acima. CERTIFICAMOS, ainda, face o estabelecimento nos artigos 68 e 69 da referida Lei, que o interessado não se encontra em débito com o CREA-AM.

**Interessado(a)**

Profissional: CARLOS IRAPUAMA DE PINHO LIMA

Registro: 0405187700

CPF: 042.868.122-00

Endereço: RUA DOM JOAO VI - CJ VILA DO REI I, 14, CASA, PARQUE 10 DE NOVEMBRO, MANAUS, AM, 69054000

Tipo de Registro: Registro Definitivo de Profissional (DIPLOMADO NO PAÍS)

Data de registro: 04/05/1982

**Título(s)**

**GRADUAÇÃO**

ENGENHEIRO CIVIL

Atribuição: ART. 7º DA RES. 218/73 DO CONFEA.

Instituição de Ensino: UNIVERSIDADE FEDERAL DO AMAZONAS - UFAM

Data de Formação: 24/07/1981

**Descrição**

CERTIDÃO DE REGISTRO E QUITAÇÃO PESSOA FÍSICA

**Informações / Notas**

- A falsificação deste documento constitui-se em crime previsto no Código Penal Brasileiro, sujeitando o(a) autor(a) à respectiva ação penal.
- CERTIFICAMOS que caso ocorra(m) alteração(ões) no(s) elemento(s) contido(s) neste documento, esta Certidão perderá a sua validade para todos os efeitos.
- Esta certidão perderá a validade, caso ocorra qualquer alteração posterior dos elementos cadastrais nela contidos.
- Válido em todo território nacional.

**Última Anuidade Paga**

Ano: 2021 (1/1)

**Autos de Infração**

Nada consta

**Responsabilidades Técnicas**

Empresa: METACON CONSTRUCOES, MONTAGENS E COMERCIO LTDA

Registro: 0000000268

CNPJ: 00.715.781/0001-09

Data Início: 11/09/2019

Data Fim: Indefinido

Data Fim de Contrato: Indefinido

Tipo de Responsabilidade: RESPONSABILIDADE TÉCNICA







**CONTRATO DE PRESTAÇÃO DE SERVIÇOS**

Pelo presente instrumento particular de CONTRATO PARTICULAR DE SERVIÇO, de um lado METACON CONSTRUÇÕES MONTAGENS E COMÉRCIO LTDA, com sede A Av. Noel Nutels, Nº 41 ALTOS, Cidade Nova II, CEP Nº 69.090.000, Manaus/AM, inscrita no CNPJ 00.715.781/0001-09, neste ato representado pelo seu Sócio ABNER JORGE MARTINIANO BARBOSA, brasileiro, empresário, natural de Manaus/AM, portador da carteira de identidade RG Nº 9001590 SSP/AM e CPF Nº 345.929.622-49, doravante denominado CONTRATANTE, e do outro o Srº CARLOS IRAPUAMA DE PINHO LIMA, brasileiro, Engenheiro Civil, inscrito do CREA/AM sob o Nº 1469-D, residente a Rua D. João, Nº 14 – CJ Vila do Rei I – Bairro Parques Dez de Novembro, Nesta cidade de Manaus, denominado CONTRATADO, tem entre si acertado o que segue nas cláusulas e condições seguinte:

1. Constitui objeto do presente contrato de prestação de serviço, como engenheiro Civil;
2. O prazo de duração do presente será por tempo indeterminado podendo ser rescindido por qualquer das partes, desde que seja dado aviso com antecedência de 30 (trinta) dias;
3. O valor mensal de honorários é equivalente a R\$ 4.000,00 (Quatro Mil Reais) referente à carga horária de 04 (quatro) horas diárias;
4. Este contrato será objeto de negociação, caso haja mudanças na economia do país;
5. Fica a cargo do CONTRATADO no desempenho de sua função, a execução de orçamentos e acompanhamentos das obras

As partes elegem o foro da comarca da capital do Estado do Amazonas, para dirimir quaisquer dúvidas oriundas do presente contrato, com exceção de qualquer outro, por mais privilegiado que seja. E, por estarem assim justos e acertados, assinam o presente contrato em 02 (duas) vias de igual teor e mesmas fins.

Manaus (AM), 13 de agosto de 2019.

2º TABELIONATO CARLOS ROCHA

CONTRATADO

*[Handwritten signature]*

CARLOS IRAPUAMA DE PINHO LIMA  
CPF – 042.868.122-00  
CREA/AM Nº 1469-D

CONTRATANTE

TABELIONATO DE NOTAS  
Angelina de Jesus Silva Mena  
Escrivente Autorizada

METACON CONSTRUÇÕES MONTAGENS E COMÉRCIO LTDA

Abner Jorge Martiniano Barbosa

Sócio

CPF – 345.929.622-49

SELO ELETRÔNICO DE FISCALIZAÇÃO DA FIRMA DE  
RECONHEÇO POR SEMELHANÇA A FIRMA DE  
CARLOS IRAPUAMA DE PINHO LIMA  
RECIFIRO44402EXLT4TSZDLULM974  
Data/Hora 23/08/2019 16:47:36  
Reconhecimento de Firma  
FUNETJ R\$ 0,02  
FUNFOS R\$ 0,42

SELO ELETRÔNICO DE FISCALIZAÇÃO DO TJ-AM  
CARTÓRIO CARLOS ROCHA - SEGUNDO TABELIONATO | Carlos Gomes da Rocha - Tabelião  
Av. Noel Nutels, Bl. 9 - 11 - Cidade Nova - CEP: 69090-000 - Manaus - AM - Fone: (91) 4693-040 | Fone/Fax: (91) 4693-045

2º TABELIONATO CARLOS ROCHA

SELO ELETRÔNICO DO TJ-AM  
CARTÓRIO CARLOS ROCHA - SEGUNDO TABELIONATO | Carlos Gomes da Rocha - Tabelião  
Av. Noel Nutels, Bl. 9 - 11 - Cidade Nova - CEP: 69090-000 - Manaus - AM - Fone: (91) 4693-040 | Fone/Fax: (91) 4693-045

AUTENTICADO  
Certifico que a presente fotocópia está identificada original. Art. 7º, inciso V, de Lei nº 8.935/2004.  
AUTENT044402SHX7R27AKKXAE01  
Data/Hora 15/10/2021 12:56:31  
VALOR R\$: 6,01  
Bel. Venício Alves de Andrade  
consulte o selo em: https://cidadeam.portalsejam.com.br

7ª TABELIA DE NOTAS FIORETH - Br.F. Juliana de SA FIORETH  
Av. Carlos Figueira, 15 - Pq. 10 de Novembro - Manaus/AM - PAIS: (51) 3611-3610  
Site: www.cantoniadefiorth.com.br



RECIBO DE PAGAMENTO  
Data/Hora 23/08/2019 16:47:36  
Valor R\$ 0,02  
FUNFOS R\$ 0,42  
FUNETJ R\$ 0,02

RECIBO DE PAGAMENTO  
Data/Hora 23/08/2019 16:47:36  
Valor R\$ 0,02  
FUNFOS R\$ 0,42  
FUNETJ R\$ 0,02

RECIBO DE PAGAMENTO  
Data/Hora 23/08/2019 16:47:36  
Valor R\$ 0,02  
FUNFOS R\$ 0,42  
FUNETJ R\$ 0,02

## CONTRATO DE PRESTAÇÃO DE SERVIÇOS TÉCNICOS DE PROFISSIONAL AUTÔNOMO

CONTRATANTE: METAÇON CONSTRUÇÕES, MONTAGENS E COMÉRCIO LTDA, com sede comercial na Avenida Noel Nutels, Nº 41 Aítois, Bairro da Cidade Nova, CEP nº 69.090-000, inscrito no CNPJ Nº 00.715.781/0001-09, neste ato representado pelo Senhor Abner Jorge Martiniano Barbosa, brasileiro, casado, empresário, RG Nº 9001590 SSP/AM e CPF Nº 345.929.622-49;

CONTRATADO: SÓCRATES JEFERSON DAS SILVA PORTO, brasileiro, casado, Eng. Civil – CREA 1/13-D/AM, RG Nº 202.555.942-91, residente e domiciliado no Conjunto Eldorado, Bloco 13-B, Aptº - 24 – Manaus – AM - CEP nº 69.000-000

As parte acima identificadas têm, entre si, justo e acertado o presente contrato de prestação de serviços técnicos de profissionais autônomo. Que se regerá pelas cláusulas seguintes e pelas condições de preço, forma e termo de pagamento descrito no presente contrato;

### DO OBJETO DO CONTRATO:

Cláusula 1ª – É objeto do presente contrato, prestado ao CONTRATANTE, a prestação de serviços de engenharia;

### DAS OBRIGAÇÕES DO CONTRATADO:

Cláusula 2ª – Fica responsável o CONTRATADO por todos os serviços de engenharia que lhe forem apontados tais como: Assessoria, consultoria, fiscalização, desempenho de cargo técnico das atividades e competência do Engenheiro, indicada como responsável técnica no limite de suas atribuições profissionais nas áreas de Engenharia e seus complementares. Durante a carga horária contratada, das 08:00 hs às 12:00hs de segunda a sexta-feira;

### CONDIÇÕES GERAIS

#### Cláusula 3ª

1 - O CONTRATADO cumprirá rigorosamente seus deveres de observância de sigilo e da ética profissional, fazendo recomendações oportunas e desenvolvendo todos os demais atos e funções, necessárias ou convenientes ao cumprimento das atribuições contratadas;

2 - O CONTRATADO se compromete ainda, a manter o caráter sigiloso das informações às quais poderá ter a função deste contrato, tomando todas as medidas cabíveis para tais informações somente sejam divulgadas a pessoas que que dela dependam para execução dos serviços objeto deste contrato;

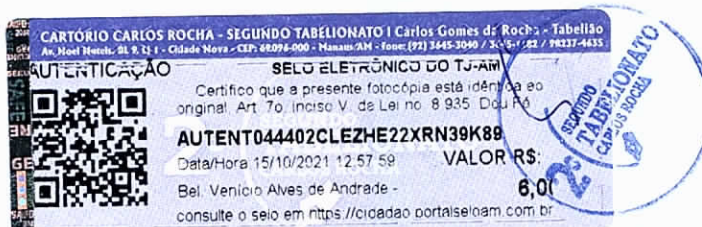

3 - O CONTRATADO prestará serviços a CONTRATANTE com ampla, total, irrestrita autonomia, sem qualquer subordinação jurídica;

4 - O CONTRATADO não possuirá horário fixo de entrada e saída da empresa, uma vez que não existirá vínculo empregatício;

5 - É livre ao CONTRATADO prestar serviços a outras pessoas e empresas fora do âmbito deste contrato;

#### DAS OBRIGAÇÕES DA CONTRATANTE

Cláusula 4ª A CONTRATANTE se responsabiliza pelo bom funcionamento de equipamentos de apoio ao serviço, como também pela estrutura física, técnica e pessoal, para que este realize os serviços neste instrumento contratado;

Cláusula 5ª Para o livre desempenho das tarefas, deveram ser dadas ao CONTRTADO autonomia técnica, para a fiel execução dos serviços;

Cláusula 6ª As despesas de viagem, estadas e alimentação, quando autorizadas e, que se tornarem necessárias para o desempenho dos serviços contratados, correram por conta da CONTRATANTE;

#### DA REMUNERAÇÃO DOS SERVIÇOS

Cláusula 7ª pela prestação dos serviços acertados (Cláusula 2ª), O (CONTRATADO) sera remunerado, conforme especificação a seguir.

- A) O valor mensal básico estipulado é de R\$ 5.724,00 (Cinco Mil Setecentos e Vinte Quatro Reais);
- B) O valor mensal básico poderá ser aditado a qualquer momento de comum acordo entre as partes

#### DA RESCISÃO DO CONTRATO

Cláusula 8ª O presente instrumento poderá ser rescindido caso qualquer uma das partes descumpra o disposto nas cláusulas deste contrato;

Cláusula 9ª Ocorrendo a rescisão de contrato pura e simplesmente, ou seja, sem nenhuma infração legal das partes, será pago a cada uma das mesmas, conforme o caso, as seguintes verbas rescisória:

- A) Por parte do CONTRATADO: metade da remuneração mensal devida até o momento (dia útil) da rescisão;
- B) Por parte do CONTRATANTE: o valor da remuneração mensal devida até o momento (dia útil) da rescisão;



Cláusula 10ª – No caso de qualquer das partes desejar rescindir o contrato por qualquer motivo, fica estipulado um aviso prévio mínimo de 30 (trinta) dias a partir da devida comunicação a outra parte por escrito;

DO FORO

Clausula 11ª – As partes elegem o foro da Comarca de Manaus/AM, para dirimir quaisquer litígios oriundos do presente instrumento, expressa renúncia a qualquer outro, por mais privilegiado que se apresente. Justas e contratadas, firmam o presente em 2 (duas) vias de igual teor e forma

Manaus/AM, 21 de Fevereiro de 2019

METACON CONST. MONTAGENS E COMÉRCIO LTDA

CONTRATANTE



Sócrates Porto

SÓCRATES JEFERSON DA SILVA PORTO

CONTRATADO

Testemunha: \_\_\_\_\_

Testemunha: \_\_\_\_\_

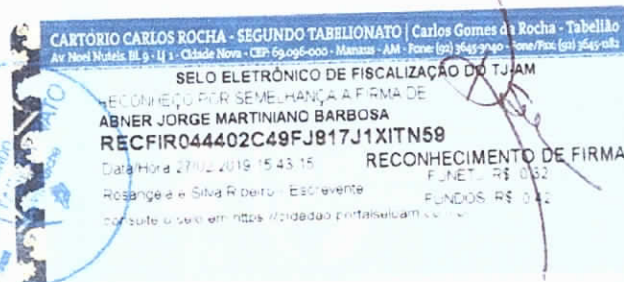
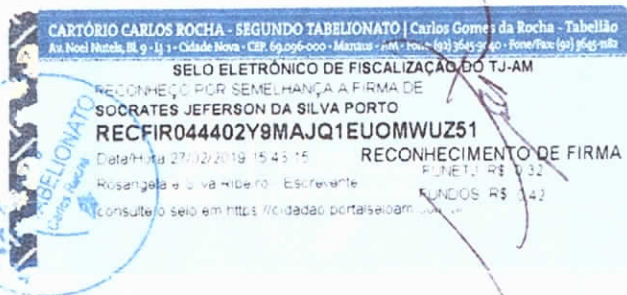



**CERTIDÃO DE ACERVO TÉCNICO COM  
ATESTADO**  
Resolução Nº 1025 de 30 de Outubro de 2009

**CREA-AM**

**Nº 926273/2016**

**Emissão: 07/04/2016**

**Validade: Indefinida**

**Chave: Cy42aW3ZZxaCy8z443d7**

**Conselho Regional de Engenharia e Agronomia do Amazonas**

CERTIFICAMOS, para os devidos fins, que consta em nossos arquivos o registro de Acervo referente a(s) Anotação(ões) de Responsabilidade(s) Técnica(s) - ARTs, constante(s) da Presente CERTIDÃO, tendo sido comprovada a execução e conclusão da(s) obra(s) e/ou serviço(s) indicado(s) conforme descrição(ões) abaixo.

**Descrição**

CERTIDÃO DE ACERVO TÉCNICO COM ATESTADO

**Interessado(a)**

Profissional: ROMARIO FERNANDES DA SILVA

Registro: 041481852-0

CPF: 842.811.382-34

Endereço: RUA IGACI, 215, QUADRA 158, NOVO ALEIXO, MANAUS, AM, 69099110

Tipo de Registro: DEFINITIVO ( PROFISSIONAL DIPLOMADO NO PAÍS )

Data de Registro: 14/10/2015

**Título(s)**

**GRADUAÇÃO**

ENGENHEIRO CIVIL

Atribuição: Artigo 7º da Resolução nº. 218/73 do CONFEA, com observância ao seu Artigo 25 e parágrafo único. Com restrições a: BARRAGENS E DIQUES, FERROVIAS, AEROPORTOS, IRRIGAÇÃO, SISTEMAS DE TRANSPORTES /ENGENHARIA DE TRÁFEGO/ENGENHARIA DE TRANSPORTES.

**Informações / Notas**

- A Certidão de Acervo Técnico (CAT) à qual o atestado está vinculado constituirá prova da capacidade técnico-profissional da pessoa jurídica somente se o responsável técnico indicado estiver ou venha a ser integrado ao seu quadro técnico por meio de declaração entregue no momento da habilitação ou da entrega das propostas.

- Certificamos que se encontra vinculado à presente CAT o atestado apresentado em cumprimento à Lei nº 8.666/93, expedido pela pessoa jurídica contratante, a quem cabe a responsabilidade pela veracidade e exatidão das informações nele constantes. É de responsabilidade deste Conselho a verificação da atividade profissional em conformidade com a Lei nº 5.194/66 e Resoluções do Conselho Federal de Engenharia e Agronomia - CONFEA.

- Conforme atestado anexo (19 páginas, emitido em 14/03/2016), circunscrito APENAS ao período iniciado em 18/11/2015, data em que o profissional entrou no quadro técnico da contratada, não participando portanto da totalidade do serviços descritos no atestado e às atividades inerentes à sua modalidade, ENG. CIVIL, em coerência com as suas atribuições profissionais. EXCETUA-SE: Construção da Subestação Aérea de 300 KVA (salvo como apoio civil), por ser atividade fora das atribuições do profissional. CERTIFICAMOS, finalmente, que a responsabilidade pela veracidade e exatidão das informações declaradas constantes nos documentos que se encontram vinculados à presente Certidão de Acervo Técnico ? CAT, cabe aos seus emissores.

- Esta certidão perderá a validade, caso ocorra qualquer alteração posterior dos elementos cadastrais nela contidos.

- Fica(m) Excluído(s), no entanto, o(s) serviço(s) cujas atribuições não competem ao(s) profissional(is) em questão.

**ART(s)**

AM20150031001

Certidão nº 926273/2016

07/04/2016, 09:43

Chave de Impressão: Cy42aW3ZZxaCy8z443d7



SECRETARIA MUNICIPAL DE INFRAESTRUTURA - SEMINF  
DIRETORIA DE AREA DE ENGENHARIA - DAE  
DIVISÃO DE ACOMPANHAMENTO DE OBRAS - DAO

### ATESTADO DE CAPACIDADE TÉCNICA

**SEMINF** - SECRETARIA MUNICIPAL DE INFRAESTRUTURA.

**CNPJ:** 04.312.666/0001-36

**CONTRATO:** nº 011 - SEMINF, datado em 05/05/2014.

**OBJETO:** REVITALIZAÇÃO E ADAPTAÇÃO DA GALERIA ESPÍRITO SANTO, EM MANAUS / AM.

**MODALIDADE LICITATÓRIA:** CONCORRÊNCIA PÚBLICA Nº 015/2014 CML/PM.

**VALOR INICIAL:** R\$ 5.652.960,77 (Cinco milhões, seiscentos e cinquenta e dois mil, novecentos e sessenta reais e setenta e sete centavos)

**VALOR ADITIVO:** R\$ 1.413.240,19 (Um milhão, quatrocentos e treze mil, duzentos e quarenta reais e dezenove centavos)

**VALOR FINAL:** R\$ 7.066.200,96 (Sete milhões, sessenta e seis mil, duzentos reais e noventa e seis centavos)

**PRAZO INICIAL + ADITIVO:** 90 + 60 = 150 (cento e cinquenta) dias consecutivos.

**INÍCIO E TÉRMINO DO PRAZO DO PRINCIPAL:** 05/05/2014 a 02/08/2014.

**INÍCIO E TÉRMINO DO PRAZO DO ADITIVO:** 09/04/2015 a 18/01/2016.

**EMPENHOS:** nº 00709 e 00111 - ambos SEMINF, emitidos respectivamente em 25/04/2014 e 16/01/2015.

Atestamos, para fins de Capacidade Técnica que a Empresa **METACON CONSTRUÇÕES, MONTAGENS E COMÉRCIO LTDA., CNPJ nº 00.715.781/0001-09**, executou para a Prefeitura de Manaus, a obra do objeto acima, tendo como Responsáveis Técnicos pela obra os **Eng.º Civis SÓCRATES JEFERSON DA SILVA PORTO, CREA nº 1713 - D/AM, CPF nº 202.555.642-91 e RNP nº 040486068-0 e ROMÁRIO FERNANDES DA SILVA, CREA nº 25124-D/AM, CPF nº 842.811.382-34 e RNP nº 041481852-0**, conforme a discriminação dos serviços abaixo:

ITEM	DISCRIMINAÇÃO	UNID.	QUANT.
<b>1</b>	<b>SERVIÇOS PRELIMINARES</b>		
1.1	PLACA PADRÃO DE OBRA, TIPO BANNER (IMPRESSÃO DIGITAL)	M <sup>2</sup>	10,00
	BARRACÃO DE OBRA EM CHAPA DE MADEIRA COMPENSADA COM BANHEIRO, COBERTURA EM FIBROCIMENTO 4 MM, INCLUSO		
1.2	INSTALAÇÕES HIDRO SANITÁRIAS E ELÉTRICAS	M <sup>2</sup>	24,00
	INSTAL/LIGAÇÃO PROVISÓRIA ELÉTRICA BAIXA TENSÃO P/CANT OBRA,		
1.3	M3 - CHAVE 100A CARGA 3KWH, 20CV EXCL FORN. MEDIDOR	UNID.	1,00
	LIGAÇÃO PROVISÓRIA DE ÁGUA E ESGOTO PARA OBRA DE PEQUENO		
1.4	PORTE - INSTALAÇÃO MÍNIMA	UNID.	1,00
	ANDAIME METÁLICO DE ENCAIXE PARA TRABALHO EM FACHADA DE		
1.5	EDIFÍCIOS - LOCAÇÃO	M <sup>2</sup>	918,33
	DEMOLIÇÃO DE ALVENARIA DE TIJOLOS FURADOS		
1.6	S/REAPROVEITAMENTO	M <sup>3</sup>	49,92
1.7	DEMOLIÇÃO DE CALÇADA EM CIMENTADO	M <sup>2</sup>	154,00
1.8	DEMOLIÇÃO DE CONCRETO SIMPLES	M <sup>3</sup>	4,60
1.9	DEMOLIÇÃO DE PISO CERÂMICO	M <sup>2</sup>	5,17
1.10	RETIRADA DE LOUÇAS E METAIS SEM REAPROVEITAMENTO	M <sup>3</sup>	6,00
1.11	RETIRADA DE FOLHAS DE PORTA DE PASSAGEM OU JANELA	UNID.	4,00

Este documento encontra-se registrado no Conselho Regional de Engenharia e Agronomia do Amazonas, vinculado à nº 926273/2016, emitida em 07/04/2016



Certidão nº 926273/2016  
07/04/2016, 09:43

Chave de Impressão: Cy42aW3ZZxaCy8z443d7

O documento neste ato registrado foi emitido em 07/04/2016 e contém 22 folhas

Página 1 de 19



SECRETARIA MUNICIPAL DE INFRAESTRUTURA - SEMINF  
DIRETORIA DE AREA DE ENGENHARIA - DAE  
DIVISÃO DE ACOMPANHAMENTO DE OBRAS - DAO

### ATESTADO DE CAPACIDADE TÉCNICA

<b>1 SERVIÇOS PRELIMINARES</b>			
	CARGA MANUAL E REMOÇÃO E ENTULHO COM TRANSPORTE ATÉ 1KM		
1.12	EM CAMINHÃO BASCULANTE 8 M3	M <sup>3</sup>	95,88
1.13	RETIRADA DE ESTRUTURA METÁLICA COM APROVEITAMENTO	KG	13.018,06
	RETIRADA DE COBERTURA EM TELHA TRAPEZOIDAL COM		
1.14	REAPROVEITAMENTO	M <sup>2</sup>	1.837,64
1.15	RETIRADA DE VIDRO SEM REAPROVEITAMENTO	M <sup>2</sup>	3,96
	RETIRADA DE FORRO EM RÉGUAS DE PVC, INCLUSIVE RETIRADA DE		
1.16	PERFIS	M <sup>2</sup>	4,50
1.17	VIGIA ( NÃO SOBREPOR BDI )	MÊS	3,00
	ELABORAÇÃO DE PROJETO ESTRUTURAL / PROJETO ESTRUTURAL /		
1.18	500,01M2 A 1000,00M2	M <sup>2</sup>	3.268,72
1.19	ELABORAÇÃO DE PROJETO EXECUTIVO	M <sup>2</sup>	3.268,72
<b>2 TRABALHOS EM TERRA</b>			
	LOCAÇÃO DA OBRA, COM USO DE EQUIPAMENTOS TOPOGRÁFICOS,		
2.1	INCLUSIVE TOPOGRAFO E NIVELADOR	M <sup>2</sup>	3.268,72
2.2	ESCAVAÇÃO MANUAL (VALAS OU FUNDAÇÕES RASAS)	M <sup>3</sup>	40,37
	REATERRO APILOADO (MANUAL) DE VALA COM DESLOCAMENTO DE		
2.3	MATERIAL EM CAMADAS DE 20 CM (BECOS, FAVELAS ETC.)	M <sup>3</sup>	16,41
<b>3 INFRAESTRUTURA</b>			
	LASTRO DE CONCRETO TRAÇO 1:2,5:5, ESPESSURA 5CM, PREPARO		
3.1	MECÂNICO, INCLUSO ADITIVO IMPERMEABILIZANTE	M <sup>2</sup>	30,64
	FORMA DE MADEIRA COMUM PARA FUNDAÇÕES -		
3.2	REAPROVEITAMENTO 5X	M <sup>2</sup>	104,17
3.3	ARMADURA CA-60, Ø 3/16"	KG	32,00
	ARMADURA DE AÇO PARA ESTRUTURA EM GERAL, CA-50A ATÉ Ø		
3.4	10MM, CORTE E DOBRA POR SISTEMA INDUSTRIALIZADO FORA DA		
	OBRA	KG	8.022,00
	CONCRETO USINADO BOMBEADO FCK=20MPa, INCLUSIVE		
3.5	LANÇAMENTO E ADENSAMENTO	M <sup>3</sup>	36,49
3.6	CORTE E ARRASAMENTO DE ESTACA	UNID.	78,00
	ESTACA RAIZ Ø 20CM, COM ARGAMASSA E ARMAÇÃO (INCLUSIVE		
3.7	PERFURAÇÃO E EXECUÇÃO)	M	780,00
<b>4 SUPRAESTRUTURA</b>			
4.1	ESTRUTURA METÁLICA EM AÇO ESTRUTURAL	KG	41.672,44
	LAJE PRÉ-FABRICADA STEEL DECK PARA PISO COM CAPA DE		
4.2	CONCRETO FCK = 25 MPa, ESPESSURA: LAJE 15CM E CHAPA 0,95MM	M <sup>2</sup>	1.293,42

Este documento encontra-se registrado no Conselho Regional de Engenharia e Agronomia do Amazonas, vinculado à nº 926273/2016, emitida em 07/04/2016



Certidão nº 926273/2016  
07/04/2016, 09:43

Chave de Impressão: Cy42aW3ZZxaCy8z443d7

O documento neste ato registrado foi emitido em 07/04/2016 e contém 22 folhas

Página 2 de 19



SECRETARIA MUNICIPAL DE INFRAESTRUTURA - SEMINF  
DIRETORIA DE AREA DE ENGENHARIA - DAE  
DIVISÃO DE ACOMPANHAMENTO DE OBRAS - DAO

### ATESTADO DE CAPACIDADE TÉCNICA

<b>5</b>	<b>PAREDES E PAINÉIS</b>		
	ALVENARIA DE TIJOLOS CERÂMICOS FURADOS 10X10X20CM, ASSENTADOS COM ARGAMASSA CIMENTO/AREIA 1:10 COM PREPARO MANUAL, ESP. PAREDE = 10CM, COM JUNTAS DE 12MM, CONSIDERANDO 9% DE PERDAS NOS TIJOLOS E 10% NA ARGAMASSA		
5.1	DE ASSENTAMENTO	M <sup>2</sup>	160,12
5.2	DIVISÓRIA EM GESSO ACARTONADO	M <sup>2</sup>	3.089,75
	ALVENARIA EM TIJOLO CERÂMICO FURADO 9X19X19CM, 1 VEZ, (ESPESSURA 19CM) , ASSENTADO EM ARGAMASSA TRAÇO 1:4 (CIMENTO E AREIA MEDIA NÃO PENEIRADA), PREPARO MANUAL,		
5.3	JUNTA E=1CM	M <sup>2</sup>	466,00
5.4	DIVISÓRIA EM GRANILITE E=3,0CM	M <sup>2</sup>	30,27
<b>6</b>	<b>COBERTURA</b>		
6.1	REINSTALAÇÃO DA ESTRUTURA DE AÇO DA COBERTURA	KG	13.018,06
6.2	REINSTALAÇÃO DE COBERTURA COM TELHA TRAPEZOIDAL	M	1.837,64
6.3	ISOLAMENTO TÉRMICO DA COBERTURA EM PLACAS DE EPS	M	1.837,64
	RUFO EM CHAPA DE ACHO GALVANIZADO N.24, DESENVOLVIMENTO		
6.4	50CM	M	72,21
	CALHA EM CHAPA DE ACHO GALVANIZADO N.24, DESENVOLVIMENTO		
6.5	50CM	M	157,96
6.6	COBERTURA DE LONA COM ESTRUTURA EM METALON QUIOSQUE)	M <sup>2</sup>	27,00
6.7	PLACA CIMENTEI-A, E = 40MM	M <sup>2</sup>	981,29
6.8	FORRO DE PVC COM ESTRUTURA EM METALON	M <sup>2</sup>	143,65
<b>7</b>	<b>IMPERMEABILIZAÇÕES</b>		
	IMPERMEABILIZAÇÃO COM TINTA BETUMINOSA EM FUNDAÇÕES, BALDRAMES E MUROS DE ARRIMO, DUAS DEMÃOS		
7.1	IMPERMEABILIZAÇÃO DE LAJE COM EMULSÃO ACRÍLICA SOBRE CIMENTO CRISTALIZANTE, INCLUSO VÉU DE FIBRA DE VIDRO	M <sup>2</sup>	30,64
7.2		M <sup>2</sup>	60,62
<b>8</b>	<b>ESQUADRIAS</b>		
	PORTA ACHO ENROLAR CHAPA 22 ONDULADA/PERFIL MEIA CANA - ACAB GALV NATURAL - 2,0 X 2,50M - MANUAL - COMPLETA - COLOCADA		
8.1		M <sup>2</sup>	1.424,25
8.2	PORTÃO DE FERRO COM VARA 1/2", COM REQUADRO	M <sup>2</sup>	28,87
8.3	GRADE DE FERRO EM ESTILO COLONIAL	M <sup>2</sup>	143,93
	JANELA BASCULANTE DE FERRO EM CANTONEIRA 5/8"X1/8", LINHA POPULAR		
8.4		M <sup>2</sup>	447,51
	PORTA DE FERRO ABRIR TIPO CHAPA LISA 0,87X2,10M, INCLUSO GUARNIÇÕES		
8.5		M <sup>2</sup>	6,72
	PORTA DE MADEIRA ALMOFADADA SEMI-OCA INCLUSO ADUELA, ALISAR		
8.6		M <sup>2</sup>	17,52

Este documento encontra-se registrado no Conselho Regional de Engenharia e Agronomia do Amazonas, vinculado à nº 926273/2016, emitida em 07/04/2016



O documento neste ato registrado foi emitido em 07/04/2016 e contém 22 folhas

Certidão nº 926273/2016  
07/04/2016, 09:43

Chave de impressão: Cy42aW3ZZxaCy8z443d7

O documento neste ato registrado foi emitido em 07/04/2016 e contém 22 folhas





### ATESTADO DE CAPACIDADE TÉCNICA

<b>8</b>	<b>ESQUADRIAS</b>		
8.7	PORTA DE ABRIR EM ALUMÍNIO TIPO VENEZIANA, PERFIL SERIE 25, COM GUARNIÇÕES	M <sup>2</sup>	18,60
8.8	JANELA ALUMÍNIO DE CORRER, 2 FOLHAS PARA VIDRO, SEM BANDEIRA, LINHA 25	M <sup>2</sup>	11,55
8.9	PORTA DE VIDRO TEMPERADO	M <sup>2</sup>	2,52
8.10	JANELA EM VIDRO TEMPERADO E=6MM	M <sup>2</sup>	13,28
8.11	VIDRO LISO COMUM INCOLOR, ESPESSURA DE 5MM	M <sup>2</sup>	11,55
8.12	GUARDA-CORPO EM TUBO DE AÇO GALVANIZADO DN 3" COM DUAS LINHAS DE TUBO	M	206,94
<b>9</b>	<b>REVESTIMENTO</b>		
9.1	CHAPISCO EM PAREDES TRAÇO 1:3 (CIMENTO E AREIA), ESPESSURA 0,5CM, PREPARO MECÂNICO	M <sup>2</sup>	1.252,24
9.2	REBOCO PARA PAREDES ARGAMASSA TRAÇO 1:4,5 (CAL E AREIA FINA PENEIRADA), ESPESSURA 0,5CM, PREPARO MECÂNICO	M <sup>2</sup>	1.098,45
9.3	EMBOCO EM PAREDES INTERNAS TRAÇO 1:5 (CAL E AREIA MEDIA), ESPESSURA 2,0CM, PREPARO MANUAL	M <sup>2</sup>	153,79
9.4	REVESTIMENTO CERÂMICO: 20X20CM EM PAREDES ASSENTE COM CIMENTO COLA COM REJUNTE	M <sup>2</sup>	153,79
9.5	PAINEL TIPO ACM (ALUMINIUM COMPOSITE MATERIAL) COM ESTRUTURA METÁLICA - FORNECIMENTO E INSTALAÇÃO	M <sup>2</sup>	16,86
<b>10</b>	<b>PISOS</b>		
10.1	LASTRO DE CONCRETO TRAÇO 1:2,5:5, ESPESSURA 5CM, PREPARO MECÂNICO, INCLUSO ADITIVO IMPERMEABILIZANTE	M <sup>2</sup>	1.124,74
10.2	REGULARIZAÇÃO DE PISO/BASE EM ARGAMASSA TRAÇO 1:3 (CIMENTO E AREIA GROSSA SEM PENEIRAR), ESPESSURA 3,0CM, PREPARO MECÂNICO	M <sup>2</sup>	38,50
10.3	PISO INDUSTRIAL ALTA RESISTENCIA ESPESSURA 12MM, INCLUSO JUNTAS DE DILATAÇÃO PLÁSTICAS E POLIMENTO MECANIZADO	M <sup>2</sup>	3.045,58
10.4	PISO CERÂMICO GRES 1A PEI-4 30X30CM, ASSENTADO COM ARGAMASSA TRAÇO 1:4 (CIMENTO E AREIA) PREPARO MANUAL, COM REJUNTE EM CIMENTO COMUM	M <sup>2</sup>	38,50
10.5	EXECUÇÃO DE CALÇADA EM CONCRETO 1:3:5 (FCK=12 MPA)	M <sup>2</sup>	154,00
10.6	PREPARO MECÂNICO, E= 7CM	M <sup>3</sup>	2,26
10.7	RAMPA EM CONCRETO SIMPLES	M	41,58
10.8	SOLEIRA DE GRANITO ASSENTADO COM ARGAMASSA, L = 15CM		
10.8	RODAPÉ PARA PISO INDUSTRIAL MONOLÍTICO DE ALTA RESISTÊNCIA MECÂNICA, FUNDIDO SOBRE BASE NIVELADA, ACABAMENTO DESEMPENADO. CANTO ARREDONDADO. ALTURA 10CM	M	100,20
<b>11</b>	<b>INSTALAÇÕES ELÉTRICAS</b>		
11.1	BUCHA/ARRUELA ALUMÍNIO 3/4" - P	CJ	3,00

Este documento encontra-se registrado no Conselho Regional de Engenharia e Agronomia do Amazonas, vinculado à nº 926273/2016, emitida em 07/04/2016



Certidão nº 926273/2016  
07/04/2016, 09:43

Chave de Impressão: Cy42aW3ZZxaCy8z443d7

O documento neste ato registrado foi emitido em 07/04/2016 e contém 22 folhas



### ATESTADO DE CAPACIDADE TÉCNICA

11 INSTALAÇÕES ELÉTRICAS			
11.2	CAIXA DE EMBUTIR EM PVC PARA PAREDES DE GESSO ACARTONADO, 4X2"	UNID.	1.338,00
11.3	CAIXA DE LIGAÇÃO DE PVC PARA ELETRODUTO FLEXÍVEL, OCTOGONAL COM ANEL DESLIZANTE, DIMENSÕES 3X3"	UNID.	498,00
11.4	CURVA 180° DE PVC RÍGIDO PARA ELETRODUTO ROSCÁVEL, Ø 25MM 3/4"	UNID.	1,00
11.5	CURVA 90 PARA ELETRODUTO DE PVC RÍGIDO, 3/4"	UNID.	1,00
11.6	LUVA PARA ELETRODUTO DE PVC RÍGIDO 3/4", ROSCÁVEL	UNID.	3,00
11.7	LUVA DE FERRO GALVANIZADO Ø 65MM (2 1/2")	UNID.	1,00
11.8	LUVA DE FERRO GALVANIZADO D= 20MM (3/4")	UNID.	2,00
11.9	ARRUELA LISA AÇO GALVANIZADO Ø 1/4"	UNID.	4.487,00
11.10	ARRUELA LISA 3/8"	UNID.	470,00
11.11	BUCHA S6 COM PARAFUSO E PORCA SEXTAVADA Ø 1/4"	UNID.	22,00
11.12	PARAFUSO CABEÇA LENTILHA AUTOTRAVANTE Ø 1/4"	UNID.	2.608,00
11.13	PORCA SEXTAVADA AÇO GALVANIZADA A QUENTE, Ø 1/4"	UNID.	3.351,00
11.14	FITA DE AUTO FUSÃO	UNID.	1,00
11.15	PORCA SEXTAVADA GALV. 3/8"	UNID.	470,00
11.16	SUPORTE PARA CABO DE AÇO 38X90MM	UNID.	470,00
11.17	VERGALHÃO DE AÇO COM ROSCA TOTAL 1/4" X 3,00M	UNID.	470,00
11.18	PARAFUSO GALVAN. CAB. SEXT. 3/8" X 2.1/2" ROSCA TOTAL W W	UNID.	470,00
11.19	CABO DE COBRE ISOLADO PVC RESISTENTE A CHAMA 450/750 V 150 MM2 FORNECIMENTO E INSTALAÇÃO	M	1,20
11.20	CABO DE COBRE ISOLADO PVC RESISTENTE A CHAMA 450/750 V 185 MM2 FORNECIMENTO E INSTALAÇÃO	M	2,30
11.21	CABO DE COBRE ISOLADO PVC RESISTENTE A CHAMA 450/750 V 300 MM2 FORNECIMENTO E INSTALAÇÃO	M	450,00
11.22	CABO DE COBRE ISOLADO PVC RESISTENTE A CHAMA 450/750 V 400MM2 - FORNECIMENTO E INSTALAÇÃO	M	3,00
11.23	CABO DE COBRE ISOLADO PVC RESISTENTE A CHAMA 450/750 V 95 MM2 FORNECIMENTO E INSTALAÇÃO	M	0,40
11.24	CABO DE COBRE ISOLADO PVC RESISTENTE A CHAMA 450/750 V 1,5 MM2 FORNECIMENTO E INSTALAÇÃO	M	875,00
11.25	CABO DE COBRE ISOLADO PVC RESISTENTE A CHAMA 450/750 V 10 MM2 FORNECIMENTO E INSTALAÇÃO	M	148,70
11.26	CABO DE COBRE ISOLADO PVC RESISTENTE A CHAMA 450/750 V 16 MM2 FORNECIMENTO E INSTALAÇÃO	M	626,40
11.27	CABO DE COBRE ISOLADO PVC RESISTENTE A CHAMA 450/750 V 2,5 MM2 FORNECIMENTO E INSTALAÇÃO	M	9.854,40
11.28	CABO DE COBRE ISOLADO PVC RESISTENTE A CHAMA 450/750 V 25 MM2 FORNECIMENTO E INSTALAÇÃO	M	992,10

Este documento encontra-se registrado no Conselho Regional de Engenharia e Agronomia do Amazonas, vinculado à n° 926273/2016, emitida em 07/04/2016



Certidão nº 926273/2016  
07/04/2016, 09:43

Chave de Impressão: Cy42aW3ZZxaCy8z443d7

O documento neste ato registrado foi emitido em 07/04/2016 e contém 22 folhas

Página 5 de 19



SECRETARIA MUNICIPAL DE INFRAESTRUTURA - SEMINF  
DIRETORIA DE ÁREA DE ENGENHARIA - DAE  
DIVISÃO DE ACOMPANHAMENTO DE OBRAS - DAO

### ATESTADO DE CAPACIDADE TÉCNICA

11 INSTALAÇÕES ELÉTRICAS			
11.29	CABO DE COBRE ISOLADO PVC RESISTENTE A CHAMA 450/750 V 35 MM2 FORNECIMENTO E INSTALAÇÃO	M	439,90
11.30	CABO DE COBRE ISOLADO PVC RESISTENTE A CHAMA 450/750 V 4 MM2 FORNECIMENTO E INSTALAÇÃO	M	7.189,20
11.31	CABO DE COBRE ISOLADO PVC RESISTENTE A CHAMA 450/750 V 50 MM2 FORNECIMENTO E INSTALAÇÃO	M	20,70
11.32	CABO DE COBRE ISOLADO PVC RESISTENTE A CHAMA 450/750 V 6 MM2 FORNECIMENTO E INSTALAÇÃO	M	481,40
11.33	CABO DE COBRE ISOLADO PVC RESISTENTE A CHAMA 450/750 V 70 MM2 FORNECIMENTO E INSTALAÇÃO	M	1.393,20
11.34	CABO DE COBRE ISOLADO UNIPOLAR 400MM2 - ISOLAÇÃO HPR, FLEXÍVEL, PVC - 0,6/1KV EPR/XLPE 90° 1KV	M	5,70
11.35	CABO DE COBRE ISOLADO UNIPOLAR 800MM2 - ISOLAÇÃO HPR, FLEXÍVEL, PVC - 0,6/1KV EPR/XLPE 90° 1KV	M	22,70
11.36	CAIXA DE PASSAGEM EM CHAPA DE AÇO COM TAMPA PARAFUSADA, DIMENSÕES 502X502X152MM	UNID.	2,00
11.37	CAIXA DE PASSAGEM EM CHAPA DE AÇO COM TAMPA APARAFUSADA(ALTURA - INTERVALO: 300,00MM / LARGURA: 300,00MM / PROFUNDIDO: 120,00MM	UNID.	5,00
11.38	INTERRUPTOR , 1 TECLA SIMPLES 10 A - 250V C/PLACA	UNID.	335,00
11.39	TOMADA 2P+T H=130CM COM PLACA - CONFORME NBR 14136	UNID.	345,00
11.40	TOMADA, UNIVERSAL	UNID.	596,00
11.41	ELETROCALHA PERFURADA TIPO C 100X100 CHAPA 18 COM EMENDA, FORNECIMENTO E INSTALAÇÃO	UNID.	272,00
11.42	DISJUNTOR TERMOMAGNÉTICO MONOPOLAR PADRÃO NEMA (AMERICANO) 10 A 30A 240V, FORNECIMENTO E INSTALAÇÃO	UNID.	180,00
11.43	ELETROCALHA PERFURADA TIPO C 150X100 CHAPA	UNID.	2,00
11.44	DISJUNTOR TERMOMAGNÉTICO MONOPOLAR PADRÃO NEMA (AMERICANO) 35 A 50A 240V, FORNECIMENTO E INSTALAÇÃO	UNID.	2,00
11.45	ELETROCALHA PERFURADA TIPO C 150X50 CHAPA 18 COM EMENDA - FORNECIMENTO INSTALAÇÃO	UNID.	4,00
11.46	DISJUNTOR TERMOMAGNÉTICO BIPOLAR PADRÃO NEMA (AMERICANO) 10 A 50A 240V, FORNECIMENTO E INSTALAÇÃO	UNID.	11,00
11.47	SUORTE VERTICAL 120X146MM (PONTALETE)	UNID.	464,00
11.48	DISJUNTOR TERMOMAGNÉTICO BIPOLAR PADRÃO NEMA (AMERICANO) 60 A 100 A 240V, FORNECIMENTO E INSTALAÇÃO	UNID.	9,00
11.49	SUORTE VERTICAL 120X160MM (PONTALETE)	UNID.	6,00
11.50	ELETRODUTO DE PVC FLEXÍVEL CORRUGADO 20 MM FORNECIMENTO E INSTALAÇÃO	M	4.524,20
11.51	TÊ RETO 90° 100X100MM CHAPA 18	UNID.	42,00

Este documento encontra-se registrado no Conselho Regional de Engenharia e Agronomia do Amazonas, vinculado à nº 926273/2016, emitida em 07/04/2016



*[Handwritten signature]*

Certidão nº 926273/2016  
07/04/2016, 09:43

Chave de Impressão: Cy42aW3ZZxaCy8z443d7

O documento neste ato registrado foi emitido em 07/04/2016 e contém 22 folhas

*[Handwritten signature]*



SECRETARIA MUNICIPAL DE INFRAESTRUTURA - SEMINF  
DIRETORIA DE AREA DE ENGENHARIA - DAE  
DIVISÃO DE ACOMPANHAMENTO DE OBRAS - DAO

### ATESTADO DE CAPACIDADE TÉCNICA

11 INSTALAÇÕES ELÉTRICAS		
11.52	ELETRODUTO PVC FLEXÍVEL PESADO 1. 1/2"	M 13,30
11.53	ELETRODUTO CANAFLEX, Ø 4"	M 7,70
11.54	TALA PLANA PERFURADA 100MM	UNID. 650,00
11.55	ELETRODUTO PVC FLEXÍVEL PESADO 6"	M 6,40
11.56	DISJUNTOR TERMOMAGNÉTICO TRIPOLAR EM CAIXA MOLDADA 300 A 400A 600V, FORNECIMENTO E INSTALAÇÃO	UNID. 3,00
11.57	TALA PLANA PERFURADA 50MM	UNID. 2,00
11.58	ELETRODUTO DE AÇO GALVANIZADO ELETROLÍTICO TIPO SEMI-ESADO 2 1/2", INCLUSIVE CONEXÕES - FORNECIMENTO E INSTALAÇÃO	M 5,60
11.59	ELETRODUTO DE PVC FLEXÍVEL CORRUGADO 25 MM FORNECIMENTO E INSTALAÇÃO	M 105,30
11.60	ELETRODUTO DE AÇO GALVANIZADO TIPO PESADO ENTRADAS LISAS Ø 3/4"X3,0M	UNID. 8,00
11.61	LUMINÁRIA TIPO ARANDELA PARA LÂMPADA INCANDESCENTE, COMPLETA	UNID. 25,00
11.62	DISJUNTOR TERMOMAGNÉTICO TRIPOLAR PADRÃO NEMA (AMERICANO) 60 A 100A 240V, FORNECIMENTO E INSTALAÇÃO	UNID. 2,00
11.63	PROJETOR COM LÂMPADA VAPOR METÁLICO 150W, COMPLETO	UNID. 18,00
11.64	DISJUNTOR TRIPOLAR TERMOMAGNÉTICO NORMAL DIN 700A	UNID. 1,00
11.65	LUMINÁRIA SOBREPOR FLUORESCENTE TUBULAR 110W	UNID. 8,00
11.66	LUMINÁRIA TIPO CALHA, DE SOBREPOR, COM REATOR DE PARTIDA RÁPIDA E LÂMPADA FLUORESCENTE 3X40W, COMPLETA, FORNECIMENTO E INSTALAÇÃO	UNID. 124,00
11.67	LUMINÁRIA SOBREPOR P/ INCANDESCENTE 100W	UNID. 323,00
11.68	LUMINÁRIA GLOBO VIDRO LEITOSO/PLAFONIER/BOCAL/LÂMPADA 100W	UNID. 366,00
11.69	SOQUETE BASE G 13	UNID. 744,00
11.70	SOQUETE BASE R17	UNID. 16,00
11.71	LÂMPADA INCANDESCENTE - 100W - FORNECIMENTO E COLOCAÇÃO	UNID. 348,00
11.72	ARMAÇÃO SECUNDÁRIA AÇO LAMINADO 1 ESTRIBO	UNID. 1,00
11.73	ARRUELA QUADRADA AÇO GALVANIZADO FURO D= 18MM	UNID. 2,00
11.74	CAIXA DE INSPEÇÃO DE FIBRA Ø 300MM PARA ATERRAMENTO	UNID. 1,00
11.75	HASTE DE ATERRAMENTO AÇO / COBRE D=15MM COMPRIMENTO 2,4M COM CONECTOR	M 1,00
11.76	ISOLADOR ROLDANA 600V PORCELANA VIDRADA	UNID. 1,00
11.77	PARAFUSO AÇO GALVANIZADO CABEÇA QUADRADA ROSCAVEL M 16X2,00M COMPRIMENTO	UNID. 1,00
11.78	QUADRO DE MEDIÇÃO COMPLETO, PARA MEDIÇÃO DE BAIXA TENSÃO COM DISJUNTOR TRIPOLAR 350A, PADRÃO CONCESSIONÁRIA LOCAL	UNID. 1,00

Este documento encontra-se registrado no Conselho Regional de Engenharia e Agronomia do Amazonas, vinculado à nº 926273/2016, emitida em 07/04/2016



*[Handwritten signature]*

Certidão nº 926273/2016  
07/04/2016, 09:43

Chave de Impressão: Cy42aW3ZZxaCy8z443d7

O documento neste ato registrado foi emitido em 07/04/2016 e contém 22 folhas

Página 7 de 19

*[Handwritten signature]*



SECRETARIA MUNICIPAL DE INFRAESTRUTURA - SEMINF  
DIRETORIA DE AREA DE ENGENHARIA - DAE  
DIVISÃO DE ACOMPANHAMENTO DE OBRAS - DAO

### ATESTADO DE CAPACIDADE TÉCNICA

<b>11</b>	<b>INSTALAÇÕES ELÉTRICAS</b>		
11.79	QUADRO DE MEDIÇÃO GERAL EM CHAPA METÁLICA PARA EDIFÍCIOS COM 16 APTOS, INCLUSIVE DISJUNTORES E ATERRAMENTO QUADRO DE DISTRIBUIÇÃO COM BARRAMENTO GERAL PARA DISJUNTORES DIN, PADRÃO EMBUTIR, CAPACIDADE DE 100A, PARA 24 DISJUNTORES, COMPLETO	UNID.	2,00
11.80	QUADRO DE DISTRIBUIÇÃO DE ENERGIA EM CHAPA METÁLICA, DE SOBREPOR, COMPORTA, PARA 24 DISJUNTORES TERMOMAGNÉTICOS MONOPOLARES, SEM DISPOSITIVO PARA CHAVE GERAL, COM BARRAMENTO TRIFÁSICO E NEUTRO, FORNECIMENTO E INSTALAÇÃO	UNID.	11,00
11.81	QUADRO DE DISTRIBUIÇÃO DE ENERGIA EM CHAPA METÁLICA, DE EMBUTIR, COM PORTA, PARA 32 DISJUNTORES TERMOMAGNÉTICOS MONOPOLARES, SEM DISPOSITIVO PARA CHAVE GERAL, COM BARRAMENTO TRIFÁSICO E NEUTRO, FORNECIMENTO E INSTALAÇÃO	UNID.	3,00
11.82		UNID.	5,00
<b>12</b>	<b>INSTALAÇÕES HIDRÁULICAS</b>		
12.1	JOELHO PVC SOLDÁVEL COM ROSCA 90° AGUA FRIA 20MMX1/2" - FORNECIMENTO E INSTALAÇÃO	UNID.	8,00
12.2	LUVA PVC SOLDÁVEL COM ROSCA AGUA FRIA 20MMX1/2" - FORNECIMENTO E INSTALAÇÃO	UNID.	1,00
12.3	LUVA PVC SOLDÁVEL COM ROSCA AGUA FRIA 25MMX3/4" - FORNECIMENTO E INSTALAÇÃO	UNID.	4,00
12.4	ADAPTADOR PVC SOLDÁVEL COM FLANGES LIVRES PARA CAIXA D'ÁGUA 32MMX1" - FORNECIMENTO E INSTALAÇÃO	UNID.	1,00
12.5	ADAPTADOR PVC SOLDÁVEL COM FLANGES LIVRES PARA CAIXA D'ÁGUA 85MMX3" - FORNECIMENTO E INSTALAÇÃO	UNID.	1,00
12.6	ADAPTADOR SOLDÁVEL CURTO COM BOLSA E ROSCA PARA REGISTRO DE 20MM X 1/2"	UNID.	1,00
12.7	ADAPTADOR SOLDÁVEL CURTO C/ BOLSA E ROSCA PARA REGISTRO 25MM X 3/4"	UNID.	18,00
12.8	ADAPTADOR SOLDÁVEL CURTO C/BOLSA E ROSCA PARA REGISTRO 60MM X 2"	UNID.	2,00
12.9	BUCHA DE REDUÇÃO SOLDÁVEL CURTA Ø 25MM X Ø 20MM	UNID.	2,00
12.10	BUCHA DE REDUÇÃO SOLDÁVEL DE PVC MARROM, CURTA, Ø 32MM X Ø 25MM	UNID.	4,00
12.11	BUCHA DE REDUÇÃO SOLDÁVEL DE PVC MARROM, CURTA, Ø 60MM X Ø 50MM	UNID.	1,00
12.12	BUCHA DE REDUÇÃO SOLDÁVEL LONGA 50MM X 20MM	UNID.	1,00
12.13	BUCHA DE REDUÇÃO SOLDÁVEL LONGA 50MM X 25MM	UNID.	1,00
12.14	BUCHA DE REDUÇÃO SOLDÁVEL DE PVC MARROM LONGA, Ø50MMXØ32MM	UNID.	1,00

Este documento encontra-se registrado no Conselho Regional de Engenharia e Agronomia do Amazonas, vinculado à nº 926273/2016, emitida em 07/04/2016



Certidão nº 926273/2016  
07/04/2016, 09:43

Chave de Impressão: Cy42aW3ZZxaCy8z443d7

O documento neste ato registrado foi emitido em 07/04/2016 e contém 22 folhas

Página 8 de 19



SECRETARIA MUNICIPAL DE INFRAESTRUTURA - SEMINF  
DIRETORIA DE ÁREA DE ENGENHARIA - DAE  
DIVISÃO DE ACOMPANHAMENTO DE OBRAS - DAO

### ATESTADO DE CAPACIDADE TÉCNICA

Item	Descrição	Unidade	Quantidade
12	<b>INSTALAÇÕES HIDRÁULICAS</b>		
12.15	BUCHA DE REDUÇÃO SOLDÁVEL LONGA 85MM X 60MM	UNID.	1,00
12.16	CURVA 45 SOLDÁVEL 85MM	UNID.	1,00
12.17	CURVA 90 SOLDÁVEL 85MM	UNID.	1,00
12.18	JOELHO 45 DE PVC BRANCO, PONTA BOLSA E VIROLA, Ø 50MM	UNID.	1,00
12.19	JOELHO PVC SOLDÁVEL 90º AGUA FRIA 20MM - FORNECIMENTO E INSTALAÇÃO	UNID.	7,00
12.20	JOELHO PVC SOLDÁVEL 90º AGUA FRIA 25MM - FORNECIMENTO E INSTALAÇÃO	UNID.	4,00
12.21	JOELHO PVC SOLDÁVEL 90º AGUA FRIA 50MM - FORNECIMENTO E INSTALAÇÃO	UNID.	2,00
12.22	JOELHO PVC SOLDÁVEL 90º AGUA FRIA 60MM - FORNECIMENTO E INSTALAÇÃO	UNID.	1,00
12.23	JOELHO PVC SOLDÁVEL 90º AGUA FRIA 85MM - FORNECIMENTO E INSTALAÇÃO	UNID.	1,00
12.24	TUBO DE PVC SOLDÁVEL, SEM CONEXÕES 20MM - FORNECIMENTO E INSTALAÇÃO	M	25,00
12.25	TUBO DE PVC SOLDÁVEL, SEM CONEXÕES 25MM - FORNECIMENTO E INSTALAÇÃO	M	48,00
12.26	TUBO DE PVC SOLDÁVEL, SEM CONEXÕES 60MM - FORNECIMENTO E INSTALAÇÃO	M	3,00
12.27	TUBO DE PVC SOLDÁVEL, SEM CONEXÕES 85MM - FORNECIMENTO E INSTALAÇÃO	M	6,00
12.28	TE DE PVC SOLDÁVEL AGUA FRIA 20MM - FORNECIMENTO E INSTALAÇÃO	UNID.	3,00
12.29	TE DE PVC SOLDÁVEL AGUA FRIA 25MM - FORNECIMENTO E INSTALAÇÃO	UNID.	4,00
12.30	TE DE PVC SOLDÁVEL AGUA FRIA 32MM - FORNECIMENTO E INSTALAÇÃO	UNID.	2,00
12.31	TE REDUÇÃO PVC SOLDÁVEL AGUA FRIA 25X20MM - FORNECIMENTO E INSTALAÇÃO	UNID.	13,00
12.32	TE REDUÇÃO PVC SOLDÁVEL AGUA FRIA 32X25MM - FORNECIMENTO E INSTALAÇÃO	UNID.	2,00
12.33	TE REDUÇÃO PVC SOLDÁVEL AGUA FRIA 50X20MM - FORNECIMENTO E INSTALAÇÃO	UNID.	1,00
12.34	JOELHO PVC SOLDÁVEL COM ROSCA METÁLICA 90º ÁGUA FRIA 20MMX1/2" - FORNECIMENTO E INSTALAÇÃO	UNID.	12,00
12.35	JOELHO PVC SOLDÁVEL COM ROSCA METÁLICA 90º AGUA FRIA 25MMX3/4" - FORNECIMENTO E INSTALAÇÃO	UNID.	1,00
12.36	JOELHO PVC SOLDÁVEL COM ROSCA METÁLICA 90º AGUA FRIA 25MMX1/2" - FORNECIMENTO E INSTALAÇÃO	UNID.	8,00

Este documento encontra-se registrado no Conselho Regional de Engenharia e Agronomia do Amazonas, vinculado à nº 926273/2016, emitida em 07/04/2016



*[Handwritten signature]*

Certidão nº 926273/2016  
07/04/2016, 09:43

Chave de Impressão: Cy42aW3ZZxaCy8z443d7

O documento neste ato registrado foi emitido em 07/04/2016 e contém 22 folhas

Página 9 de 19

*[Handwritten signature]*



SECRETARIA MUNICIPAL DE INFRAESTRUTURA - SEMINF  
DIRETORIA DE AREA DE ENGENHARIA - DAE  
DIVISÃO DE ACOMPANHAMENTO DE OBRAS - DAO

### ATESTADO DE CAPACIDADE TÉCNICA

<b>12</b>	<b>INSTALAÇÕES HIDRÁULICAS</b>		
12.37	REGISTRO GAVETA 1.1/2" BRUTO LATAO - FORNECIMENTO E INSTALAÇÃO	UNID.	1,00
12.38	ADAPTADOR PVC SOLDÁVEL COM FLANGES LIVRES PARA CAIXA D'ÁGUA 50MMX1.1/2" - FORNECIMENTO E INSTALAÇÃO	UNID.	3,00
12.39	ADAPTADOR SOLDÁVEL CURTO C/BOLSA E ROSCA PARA REGISTRO 50MM X 1 1/2"	UNID.	2,00
12.40	CURVA 90° SOLDÁVEL DE PVC MARROM Ø 50MM	UNID.	2,00
12.41	TUBO DE PVC SOLDÁVEL, SEM CONEXÕES 50MM - FORNECIMENTO E INSTALAÇÃO	M	30,00
12.42	TE DE PVC SOLDÁVEL AGUA FRIA 50MM - FORNECIMENTO E INSTALAÇÃO	UNID.	4,00
12.43	COLAR DE TOMADA DE FOFO - 1"	UNID.	1,00
12.44	REGISTRO DE ESFERA 1"	UNID.	1,00
12.45	REGISTRO GAVETA 1" BRUTO LATAO - FORNECIMENTO E INSTALAÇÃO	UNID.	3,00
12.46	CURVA 90° C/ROSCA P/ÁGUA FRIA PREDIAL 1"	UNID.	1,00
12.47	TUBO PVC ROSCÁVEL AGUA FRIA 1" (25MM), INCLUSIVE CONEXÕES - FORNECIMENTO E INSTALAÇÃO	M	1,00
12.48	ADAPTADOR PVC SOLDÁVEL COM FLANGES E ANEL PARA CAIXA D'ÁGUA 32MMX1" - FORNECIMENTO E INSTALAÇÃO	UNID.	1,00
12.49	ADAPTADOR SOLDÁVEL CURTO C/BOLSA E ROSCA PARA REGISTRO 32MM X 1"	UNID.	9,00
12.50	CURVA 90° SOLDÁVEL DE PVC MARROM Ø 32MM	UNID.	4,00
12.51	JOELHO PVC SOLDÁVEL 90° AGUA FRIA 32MM - FORNECIMENTO E INSTALAÇÃO	UNID.	4,00
12.52	TUBO DE PVC SOLDÁVEL, SEM CONEXÕES 32MM - FORNECIMENTO E INSTALAÇÃO	M	44,00
<b>13</b>	<b>INSTALAÇÕES SANITÁRIAS</b>		
	CAIXA DE GORDURA 60 X 60 X 60CM REVESTIDA INTERNAMENTE COM ARGAMASSA DE CIMENTO E AREIA TRAÇO 1:3, LASTRO DE CONCRETO E=10CM E TAMPA E=5CM	UNID.	1,00
13.1	E=10CM E TAMPA E=5CM	UNID.	1,00
13.2	CAIXA SIFONADA EM PVC 150X150X50 SIMPLES	UNID.	3,00
13.3	JOELHO 90° C/BOLSA P/ANEL 40 X 1 1/2" - (ESGOTO)	UNID.	12,00
13.4	JUNÇÃO 45°. DE PVC BRANCO, PONTA BOLSA E VIROLA, Ø 50 X 50MM	UNID.	1,00
	JUNÇÃO 45°. DE PVC BRANCO COM REDUÇÃO, PONTA BOLSA E VIROLA, Ø 100 X 50MM	UNID.	2,00
13.5	VIROLA, Ø 100 X 50MM	UNID.	2,00
13.6	REDUÇÃO EXCÊNTRICA DE PVC BRANCA. PONTA BOLSA E VIROLA Ø 100X75MM	UNID.	1,00
13.7	REDUÇÃO EXCÊNTRICA DE PVC BRANCA. PONTA BOLSA E VIROLA, Ø 75X50MM	UNID.	1,00
13.8	BUCHA DE REDUÇÃO LONGA PONTA E BOLSA SOLDÁVEL DE PVC BRANCO Ø 50X40MM	UNID.	3,00

Este documento encontra-se registrado no Conselho Regional de Engenharia e Agronomia do Amazonas, vinculado à nº 926273/2016, emitida em 07/04/2016



Certidão nº 926273/2016  
07/04/2016, 09:43

Chave de Impressão: Cy42aW3ZZxaCy8z443d7

O documento neste ato registrado foi emitido em 07/04/2016 e contém 22 folhas

Página 10 de 19



### ATESTADO DE CAPACIDADE TÉCNICA

13 INSTALAÇÕES SANITÁRIAS			
13.10	CURVA 90 CURTA DE PVC BRANCO, PONTA BOLSA E VIROLA Ø 75MM	UNID.	3,00
	CURVA 90 CURTA DE PVC BRANCO, PONTA E BOLSA SOLDÁVEL, Ø 40		
13.11	MM	UNID.	15,00
13.12	JOELHO 45 DE PVC BRANCO, PONTA BOLSA E VIROLA, Ø 100MM	UNID.	1,00
13.13	JOELHO 45 DE PVC BRANCO, PONTA BOLSA VIROLA, Ø 50MM	UNID.	5,00
13.14	JOELHO 45 DE PVC BRANCO, PONTA BOLSA E VIROLA, Ø 75MM	UNID.	4,00
13.15	JOELHO 45 DE PVC BRANCO. PONTA E BOLSA SOLDÁVEL. Ø 40MM	UNID.	7,00
13.16	SIFÃO PLÁSTICO P/ LAVATÓRIO/PIA TIPO COPO 1" X 2"	UNID.	11,00
	RALO SIFONADO DE PVC 100X40MM SIMPLES - FORNECIMENTO E		
13.17	INSTALAÇÃO	UNID.	1,00
13.18	CAIXA DE INSPEÇÃO 80X80X80CM EM ALVENARIA - EXECUÇÃO	UNID.	3,00
	CAIXA SIFONADA EM PVC 150X185X75MM SIMPLES - FORNECIMENTO		
13.19	E INSTALAÇÃO	UNID.	1,00
	CAIXA SIFONADA EM PVC 100X100X50MM SIMPLES - FORNECIMENTO		
13.20	E INSTALAÇÃO	UNID.	3,00
	TE SANITÁRIO 100X100MM, COM ANÉIS - FORNECIMENTO E		
13.21	INSTALAÇÃO	UNID.	2,00
	TE SANITÁRIO 100X75MM, COM ANÉIS - FORNECIMENTO E		
13.22	INSTALAÇÃO	UNID.	5,00
13.23	TE SANITÁRIO 75X75MM, COM ANÉIS - FORNECIMENTO E INSTALAÇÃO	UNID.	9,00
13.24	JOELHO PVC 90º ESGOTO 100MM - FORNECIMENTO E INSTALAÇÃO	UNID.	10,00
13.25	JOELHO PVC 90º ESGOTO 40MM - FORNECIMENTO E INSTALAÇÃO	UNID.	3,00
13.26	JOELHO PVC 90º ESGOTO 50MM - FORNECIMENTO E INSTALAÇÃO	UNID.	8,00
13.27	JOELHO PVC 90º ESGOTO 75MM - FORNECIMENTO E INSTALAÇÃO	UNID.	10,00
13.28	JUNÇÃO PVC ESGOTO 100X100MM - FORNECIMENTO E INSTALAÇÃO	UNID.	11,00
13.29	JUNÇÃO PVC ESGOTO 50X50MM - FORNECIMENTO E INSTALAÇÃO	UNID.	1,00
13.30	JUNÇÃO PVC ESGOTO 75X50MM - FORNECIMENTO E INSTALAÇÃO	UNID.	4,00
13.31	JUNÇÃO PVC ESGOTO 100X50MM - FORNECIMENTO E INSTALAÇÃO	UNID.	2,00
	VÁLVULA EM PLÁSTICO BRANCO 1" PARA PIA, TANQUE OU LAVATÓRIO		
13.32	SEM LADRÃO - FORNECIMENTO E INSTALAÇÃO	UNID.	15,00
	TUBO PVC ESGOTO JS PREDIAL DN 40MM, INCLUSIVE CONEXÕES -		
13.33	FORNECIMENTO E INSTALAÇÃO	M	22,00
	TUBO PVC ESGOTO PREDIAL DN 50MM, INCLUSIVE CONEXÕES -		
13.34	FORNECIMENTO E INSTALAÇÃO	M	43,00
	TUBO PVC ESGOTO PREDIAL DN 75MM, INCLUSIVE CONEXÕES -		
13.35	FORNECIMENTO E INSTALAÇÃO	M	42,00
	TUBO PVC ESGOTO PREDIAL DN 100MM, INCLUSIVE CONEXÕES -		
13.36	FORNECIMENTO INSTALAÇÃO	M	45,00
13.37	SIFÃO PLÁSTICO P/ LAVATÓRIO/PIA TIPO COPO 1" X 1 1/2"	UNID.	11,00

Este documento encontra-se registrado no Conselho Regional de Engenharia e Agronomia do Amazonas, vinculado à nº 926273/2016, emitida em 07/04/2016



Certidão nº 926273/2016  
07/04/2016, 09:43

Chave de impressão: Cy42aW3ZxaCy8z443d7

O documento neste ato registrado foi emitido em 07/04/2016 e contém 22 folhas





SECRETARIA MUNICIPAL DE INFRAESTRUTURA - SEMINF  
DIRETORIA DE AREA DE ENGENHARIA - DAE  
DIVISÃO DE ACOMPANHAMENTO DE OBRAS - DAO

### ATESTADO DE CAPACIDADE TÉCNICA

<b>13 INSTALAÇÕES SANITÁRIAS</b>			
	SIFÃO PARA PIA AMERICANA 1.1/2" X 1.1/2" 30CM CROMADO C/		
13.38	ADAPTADOR	UNID.	1,00
13.39	TUBO DE PVC PONTA-BOLSA C/VIOLA PARA ESGOTO D=75MM	M	2,97
<b>14 INSTALAÇÕES DE COMBATE A INCÊNDIO</b>			
14.1	ADAPTADOR P/CX. D'ÁGUA DE CONCRETO 150MM X 2 1/2"	UNID.	1,00
14.2	COTOVELO 45° DE FERRO GALVANIZADO D=65MM (2 1/2")	UNID.	1,00
14.3	COTOVELO 90° DE FERRO GALVANIZADO D=65MM (2 1/2")	UNID.	3,00
14.4	TUBO DE AÇO GALVANIZADO SEM COSTURA D= 65MM (2 1/2")	UNID.	40,00
14.5	TÊ 90* DE FERRO GALVANIZADO D = 65MM (2 1/2")	UNID.	1,00
14.6	UNIÃO DE FERRO GALVANIZADO COM ASSENTO ÚNICO DE BRONZE, Ø = 65MM (2 1/2*)	UNID.	2,00
	ABRIGO PARA HIDRANTE, 75X45X17CM, COM REGISTRO GLOBO ANGULAR 45° 2.1/2, ADAPTADOR STORZ 2.1/2, MANGUEIRA DE INCÊNDIO 15M, REDUÇÃO 2.1/2X1.1/2" E ESGUICHO EM LATÃO 1.1/2" -		
14.7	FORNECIMENTO E INSTALAÇÃO	UNID.	2,00
14.8	NIPLÉ DUPLO DE FERRO GALVANIZADO D=80MM (3")	UNID.	2,00
14.9	TAMPÃO CEGO COM CORRENTE TIPO STORTZ 2 1/2"	UNID.	2,00
14.10	VÁLVULA RETENÇÃO VERTICAL BRONZE (PN-16) 2.1/2" 200PSI - EXTREMIDADES COM ROSCA - FORNECIMENTO E INSTALAÇÃO	UNID.	1,00
<b>15 APARELHOS E METAIS</b>			
15.1	CUBA DE LOUÇA DE EMBUTIR REDONDA COM ACESSÓRIOS - FORNECIMENTO E INSTALAÇÃO	UNID.	9,00
15.2	VASO SANITÁRIO COM CAIXA ACOPLADA BRANCO COM TAMPA E ACESSÓRIOS	UNID.	8,00
15.3	VASO SANITÁRIO COM VÁLVULA DE DESCARGA BRANCO COM TAMPA E ACESSÓRIOS P/ PORTADOR DE NECESSIDADES ESPECIAIS	UNID.	2,00
15.4	PIA ACHO INOXIDÁVEL 120X60CM COM 1 CUBA - FORNECIMENTO E INSTALAÇÃO	UNID.	4,00
15.5	LAVATÓRIO DE LOUÇA COM COLUNA SUSPensa, BARRA DE APOIO DE CANTO E MISTURADOR MONOCOMANDO, PARA PESSOAS PORTADORAS DE NECESSIDADES ESPECIAIS	UNID.	2,00
15.6	TANQUE LOUCA BRANCA C/COLUNAS E MED 60X56CM (EM TORNO) INCL ACESSÓRIOS FIX FERRAGENS EM METAL CROMADO TORNEIRA PRESSÃO 1158 1/2" VÁLVULA ESCOAMENTO 1605 E SIFÃO 1680 DE 1.1/2"X1.1/2" - FORNECIMENTO	UNID.	1,00
15.7	MICTÓRIO DE LOUCA BRANCA C/SIFÃO INTEGRADO E MED 33X28X53CM FERRAGENS EM METAL CROMADO REGISTRO DE PRESSÃO 1416 DE 1/2" E TUBO DE LIGAÇÃO DE 1/2" - FORNECIMENTO	UNID.	3,00
15.8	CHUVEIRO PLÁSTICO BRANCO SIMPLES - FORNECIMENTO E INSTALAÇÃO	UNID.	2,00

Este documento encontra-se registrado no Conselho Regional de Engenharia e Agronomia do Amazonas, vinculado à nº 926273/2016, emitida em 07/04/2016



Certidão nº 926273/2016  
07/04/2016, 09:43

Chave de Impressão: Cy42aW3ZZxaCy8z443d7

O documento neste ato registrado foi emitido em: 07/04/2016 e contém 22 folhas

Página 12 de 19



SECRETARIA MUNICIPAL DE INFRAESTRUTURA - SEMINF  
DIRETORIA DE AREA DE ENGENHARIA - DAE  
DIVISÃO DE ACOMPANHAMENTO DE OBRAS - DAO

### ATESTADO DE CAPACIDADE TÉCNICA

<b>15 APARELHOS E METAIS</b>		
15.9 BARRA DE APOIO EM AÇO INOX Ø 1 1/4 X 900MM P/ PORTADORES DE NECESSIDADES ESPECIAIS	UNID.	4,00
15.10 TORNEIRA CROMADA 1/2" OU 3/4" DE BANCADA PARA LAVATÓRIO, PADRÃO POPULAR COM ENGATE FLEXÍVEL EM METAL CROMADO 1/2"X30CM- FORNECIMENTO E INSTALAÇÃO	UNID.	9,00
15.11 TORNEIRA CROMADA 1/2" OU 3/4" PARA LAVATÓRIO, PADRÃO POPULAR, COM ENGATE FLEXÍVEL PLÁSTICO 1/2"X30CM - FORNECIMENTO E INSTALAÇÃO	UNID.	2,00
15.12 SABONETEIRA DE PLÁSTICO P/ SABONETE LÍQUIDO A GRANEL	UNID.	4,00
15.13 PORTA PAPEL HIGIÊNICO EM BOBINA	UNID.	10,00
15.14 PORTA TOALHA DE PAPEL COM TAMPAS EM PLÁSTICO	UNID.	4,00
15.15 TORNEIRA CROMADA LONGA 1/2" OU 3/4" DE PAREDE PARA PIA DE COZINHA COM AREJADOR, PADRÃO MÉDIO - FORNECIMENTO E INSTALAÇÃO	UNID.	4,00
15.16 REGISTRO GAVETA 1" BRUTO LATAO - FORNECIMENTO E INSTALAÇÃO	UNID.	1,00
15.17 REGISTRO GAVETA 2" BRUTO LATAO - FORNECIMENTO E INSTALAÇÃO	UNID.	1,00
15.18 REGISTRO GAVETA 3/4" BRUTO LATAO - FORNECIMENTO E INSTALAÇÃO	UNID.	7,00
15.19 REGISTRO DE PRESSÃO COM CANOPLA Ø 15MM (1/2") - FORNECIMENTO E INSTALAÇÃO	UNID.	1,00
15.20 REGISTRO PRESSÃO 3/4" COM CANOPLA ACABAMENTO CROMADO SIMPLES - FORNECIMENTO E INSTALAÇÃO	UNID.	4,00
15.21 VÁLVULA DESCARGA 1.1/2" COM REGISTRO, ACABAMENTO EM METAL CROMADO - FORNECIMENTO E INSTALAÇÃO	UNID.	2,00
15.22 BOLSA DE LIGAÇÃO P/VASO SANITÁRIO 1 1/2"	UNID.	10,00
15.23 ENGATE FLEXÍVEL COBRE CROMADO COM CANOPLA - 1/2 - 30CM	UNID.	8,00
15.24 ENGATE FLEXÍVEL PLÁSTICO	UNID.	11,00
15.25 TUBO DE DESCARGA VDE, SÉRIE NORMAL, Ø 38MM	UNID.	2,00
15.26 TUBO DE PVC SOLDÁVEL 40MM	M	2,00
15.27 BANCADA DE GRANITO E= 2,5 CM L= 0,80 CM	M <sup>2</sup>	28,27
<b>16 PINTURAS</b>		
16.1 FUNDO SELADOR ACRÍLICO AMBIENTES INTERNOS/EXTERNOS, UMA DEMÃO	M <sup>2</sup>	7.277,95
16.2 EMASSAMENTO COM MASSA ACRÍLICA PARA AMBIENTES INTERNOS/EXTERNOS, DUAS DEMÃOS	M <sup>2</sup>	1.098,45
16.3 PINTURA LÁTEX ACRÍLICA AMBIENTES INTERNOS/EXTERNOS, DUAS DEMÃOS	M <sup>2</sup>	7.277,95
16.4 PINTURA VERNIZ ACRÍLICO INCOLOR EM SUPERFÍCIE DE CONCRETO OU TIJOLO APARENTE, TRÊS DEMÃOS	M <sup>2</sup>	302,92

Este documento encontra-se registrado no Conselho Regional de Engenharia e Agronomia do Amazonas, vinculado à nº 926273/2016, emitida em 07/04/2016



Certidão nº 926273/2016  
07/04/2016, 09:43

Chave de Impressão: Cy42aW3ZZxaCy8z443d7

O documento neste ato registrado foi emitido em 07/04/2016 e contém 22 folhas

Página 13 de 19



SECRETARIA MUNICIPAL DE INFRAESTRUTURA - SEMINF  
DIRETORIA DE AREA DE ENGENHARIA - DAE  
DIVISÃO DE ACOMPANHAMENTO DE OBRAS - DAO

### ATESTADO DE CAPACIDADE TÉCNICA

<b>16</b>	<b>PINTURAS</b>		
16.5	PINTURA COM TINTA ESMALTE EM ESQUADRIA DE FERRO, COM DUAS DEMÃOS	M <sup>2</sup>	4.102,96
16.6	PINTURA FUNDO OXIDO DE FERRO/ZARCÃO, DUAS DEMÃOS, PARA FERRO	M <sup>2</sup>	4.102,96
16.7	PINTURA EM VERNIZ POLIURETANO BRILHANTE EM MADEIRA, TRÊS DEMÃOS	M <sup>2</sup>	35,04
16.8	PINTURA DE PISO A BASE DE RESINA EPÓXI	M <sup>2</sup>	3.045,58
16.9	PINTURA COM TINTA ACRÍLICA EM PISO DE CONCRETO, DUAS DEMÃOS, APLICADA COM ROLO DE LÃ	M <sup>2</sup>	154,00
16.10	PINTURA EM ESMALTE SINTÉTICO EM PECAS METÁLICAS UTILIZANDO REVOLVER/COMPRESSOR, DUAS DEMÃOS, INCLUSO UMA DEMÃO FUNDO OXIDO DE FERRO/ZARCÃO	M <sup>2</sup>	1.238,88
<b>17</b>	<b>SERVIÇOS ESPECIAIS</b>		
17.1	PLACA DE INAUGURAÇÃO AÇO ESCOVADO 40X60CM	UNID.	1,00
17.2	ELEVADOR DE PASSAGEIROS COM ACIONAMENTO ELÉTRICO PARA PESSOAS COM MOBILIDADE REDUZIDA(PNE), NAS DIMENSÕES DE 1,10M DE LARGURA POR 1,40M DE COMPRIMENTO COM CAPACIDADE PARA 225KG OU 03 PESSOAS - FORNECIMENTO E INSTALAÇÃO	UNID.	1,00
17.3	ESCADAS ROLANTES COM ACIONAMENTO ELÉTRICO; ER-09 E ER-10; LARGURA DOS DEGRAUS COM 1,00M; DESNÍVEL DE 3300MM; VELOCIDADE DE 0,5M/S; ÂNGULO DE INCLINAÇÃO DE 35° E CAPACIDADE MÁXIMA DE 9.000 PAX/H. - FORNECIMENTO E	UNID.	2,00
<b>18</b>	<b>ADMINISTRAÇÃO DA OBRA</b>		
18.1	AUXILIAR DE ESCRITÓRIO	H	660,00
18.2	ALMOXARIFE	H	660,00
18.3	ENGENHEIRO OU ARQUITETO /PLENO - DE OBRA	H	660,00
18.4	AUXILIAR DE ENGENHARIA	H	660,00
18.5	APONTADOR OU APROPRIADOR	H	660,00
18.6	FEITOR OU ENCARREGADO GERAL	H	660,00
<b>19</b>	<b>SERVIÇOS FINAIS</b>		
19.1	LIMPEZA GERAL DA OBRA	M <sup>2</sup>	3.268,72

Este documento encontra-se registrado no Conselho Regional de Engenharia e Agronomia do Amazonas, vinculado à nº 926273/2016, emitida em 07/04/2016



*[Handwritten signature]*

Certidão nº 926273/2016  
07/04/2016, 09:43

Chave de Impressão: Cy42aW3ZZxaCy8z443d7

O documento neste ato registrado foi emitido em 07/04/2016 e contém 22 folhas

Página 14 de 19

*[Handwritten signature]*



SECRETARIA MUNICIPAL DE INFRAESTRUTURA - SEMINF  
DIRETORIA DE AREA DE ENGENHARIA - DAE  
DIVISÃO DE ACOMPANHAMENTO DE OBRAS - DAO

**ATESTADO DE CAPACIDADE TÉCNICA**  
**SUBESTAÇÃO AÉREA**

ITEM	DISCRIMINAÇÃO	UNID.	QUANT.
1	<b>Construção de Subestação Aérea de 300 KVA</b> POSTE CONCRETO SEÇÃO CIRCULAR COMPRIMENTO=11M CARGA NOMINAL NO TOPO 400KG INCLUSIVE ESCAVAÇÃO		
1.1	EXCLUSIVE TRANSPORTE - FORNECIMENTO E COLOCAÇÃO	UNID.	1,00
1.2	CAIXA DE PASSAGEM 50X50X50CM	UNID.	2,00
1.3	QUADRO GERAL DE BAIXA TENSÃO PARA SUBESTAÇÃO CHAVE SECCIONADORA TRIPOLAR 1000A, MANOBRA COM CARGA	UNID.	1,00
1.4	COM PORTA FUSÍVEL, EM QUADRO DE DISTRIBUIÇÃO TRANSFORMADOR DISTRIBUIÇÃO 300KVA TRIFÁSICO 60HZ CLASSE	UNID.	1,00
1.6	15KV IMERSO EM ÓLEO MINERAL FORNECIMENTO E INSTALAÇÃO	UNID.	1,00
1.7	MALHA DE ATERRAMENTO - 6 HASTES DISJUNTOR TRIFÁSICO A VOLUME REDUZIDO DE ÓLEO, INSTALACAO	UNID.	1,00
1.8	ABRIGADA, 15KV - CN630A, COM RELE PRIMÁRIO. LCC - 14.7 KA. 350MVA - FORNECIMENTO E INSTALAÇÃO.	UNID.	1,00
1.9	CHAVE FUSÍVEL UNIPOLAR, 15KV - 100A, EQUIPADA COM COMANDO PARA HASTE DE MANOBRA . FORNECIMENTO E INSTALAÇÃO.	UNID.	3,00
1.10	PÁRA RAIOS DE DISTRIBUIÇÃO TIPO VÁLVULA DE ÓXIDO DE ZINCO, TENSÃO NOMINAL 15 KV, 5 KA	UNID.	3,00
1.11	CHAVE SECCIONADORA TRIPOLAR P/MÉDIA TENSÃO 400 A / 15 KV COM COMANDO MANUAL SIMULTÂNEO NAS 3 FASES	UNID.	2,00
1.12	CAIXA DE MEDIÇÃO PADRÃO CONCESSIONARIA LOCAL ALTA TENSÃO - FORNECIMENTO E INSTALAÇÃO.	UNID.	2,00
1.13	CAIXA PARA MEDIDOR TRIFÁSICO EM CHAPA DE AÇO CHP - CAMINHÃO C/GUINCHO 6T, MOTOR DIESEL 136HP, M. BENZ	UNID.	1,00
1.14	MOD L1214, MUNCK MOD, M 640/18, OU SIMILAR MUFLA TERMINAL PRIMARIA UNIPOLAR USO INTERNO PARA CABO	H	2,00
1.15	35/120MM2, ISOLAÇÃO 15/25KV EM EPR - BORRACHA DE SILICONE. FORNECIMENTO E INSTALAÇÃO.	UNID.	8,00
1.16	ISOLADOR DE SUSPENSÃO (DISCO) TP CAVILHA CLASSE 15KV - 6. FORNECIMENTO E INSTALAÇÃO.	UNID.	12,00
1.17	ISOLADOR DE PINO TP HI-POT CILÍNDRICO CLASSE 15KV. FORNECIMENTO E INSTALAÇÃO.	UNID.	16,00
1.18	CABO DE COBRE NU 25 MM2	M	120,00
1.19	CABO DE COBRE ISOLADO PVC RESISTENTE A CHAMA 450/750 V 240 MM2 FORNECIMENTO E INSTALAÇÃO	M	180,00
1.20	GRAMPO PARALELO EM ALUMÍNIO FUNDIDO OU ESTRUDADO DE 2 PARAFUSOS, PARACABO DE 6 A 50 MM2, PASTA ANTIOXIDANTE. FORNEC E INSTALAÇÃO.	UNID.	6,00
1.21	ELETRODUTO DE FERRO ESMALTADO PESADO 4", FORNECIMENTO E INSTALAÇÃO	M	45,00

Página 15 de 19

Este documento encontra-se registrado no Conselho Regional de Engenharia e Agronomia do Amazonas, vinculado à nº 926273/2016, emitida em 07/04/2016



Certidão nº 926273/2016  
07/04/2016, 09:43

Chave de Impressão: Cy42aW3ZZxaCy8z443d7

O documento neste ato registrado foi emitido em 07/04/2016 e contém 22 folhas



SECRETARIA MUNICIPAL DE INFRAESTRUTURA - SEMINF  
DIRETORIA DE AREA DE ENGENHARIA - DAE  
DIVISÃO DE ACOMPANHAMENTO DE OBRAS - DAO

### ATESTADO DE CAPACIDADE TÉCNICA

<b>1</b>	<b>Construção de Subestação Aérea de 300 KVA</b>		
	CURVA 90 MACHO DE FERRO GALVANIZADO Ø 100MM (4") P/		
1.22	ELETRODUTO	UNID.	6,00
1.23	LUVA DE ACHO GALVANIZADO 4" - FORNECIMENTO E INSTALAÇÃO	UNID.	16,00
1.24	BUCHA E ARRUELA ALUMÍNIO FUNDIDO P/ELETRODUTO 100MM, Ø 4"	UNID.	8,00
1.25	BARRA DE COBRE 3/8"	UNID.	10,00
	PARAFUSO M-16 (ROSCA MÁQUINA, D=16MM) X 250MM CABEÇA		
1.26	QUADRADA ZINCAGEM A FOGO)	UNID.	16,00
	PARAFUSO M-16 (ROSCA MÁQUINA, D=16MM) X 350MM CABEÇA		
1.27	QUADRADA ZINCAGEM A FOGO)	UNID.	18,00
	PARAFUSO M-16 (ROSCA MÁQUINA, D=16MM) X 450MM CABEÇA		
1.28	QUADRADA ZINCAGEM A FOGO)	UNID.	12,00
1.29	ESTICADOR TIPO GANCHO OLHAL	UNID.	6,00
1.30	FITA DE AUTO FUSÃO	UNID.	1,00
	TERMINAL OU CONECTOR DE PRESSÃO - PARA CABO 240MM2 -		
1.31	FORNECIMENTO E INSTALAÇÃO	UNID.	32,00

Este documento encontra-se registrado no Conselho Regional de Engenharia e Agronomia do Amazonas, vinculado à nº 926273/2016, emitida em 07/04/2016



Certidão nº 926273/2016  
07/04/2016, 09:43

Chave de Impressão: Cy42aW3ZZxaCy8z443d7

O documento neste ato registrado foi emitido em 07/04/2016 e contém 22 folhas

Página 16 de 19



SECRETARIA MUNICIPAL DE INFRAESTRUTURA - SEMINF  
DIRETORIA DE AREA DE ENGENHARIA - DAE  
DIVISÃO DE ACOMPANHAMENTO DE OBRAS - DAO

### ATESTADO DE CAPACIDADE TÉCNICA

ITEM	ADITIVO DISCRIMINAÇÃO	UNID.	QUANT.
<b>1</b>	<b>SERVIÇOS PRELIMINARES</b>		
	CARGA MANUAL E REMOÇÃO E ENTULHO COM TRANSPORTE ATE 1KM		
1.1	EM CAMINHÃO BASCULANTE 8 M3	M <sup>3</sup>	26,16
<b>2</b>	<b>TRABALHOS EM TERRA</b>		
2.1	ESCAVAÇÃO MANUAL (VALAS OU FUNDAÇÕES RASAS)	M <sup>3</sup>	53,51
2.2	APILOAMENTO COM MAÇO DE 30KG	M <sup>2</sup>	90,67
<b>3</b>	<b>INFRAESTRUTURA</b>		
	LASTRO DE CONCRETO TRAÇO 1:2,5:5, ESPESSURA 5CM, PREPARO		
3.1	MECÂNICO, INCLUSO ADITIVO IMPERMEABILIZANTE	M <sup>2</sup>	34,52
	CONCRETO USINADO BOMBEADO FCK=20MPA, INCLUSIVE		
3.2	LANÇAMENTO E ADENSAMENTO	M <sup>3</sup>	31,88
	ARMAÇÃO ACHO CA-50 DIAM.16,0 (5/8) À 25,0MM (1) -		
3.3	FORNECIMENTO/ CORTE(PERDA DE 10%) / DOBRA / COLOCAÇÃO.	kg	795,58
<b>4</b>	<b>SUPRAESTRUTURA</b>		
	BRISE METÁLICO NA CHAPA #18, E ESTRUTURA EM PERFIL U 150 X		
4.1	50 (QUALQUER ESPESSURA)	M <sup>2</sup>	78,50
	LAJE PRÉ-MOLDADA P/PISO, SOBRECARGA 200KG/M2, VÃOS ATE		
4.2	3,50M/E=8CM, C/LAJOTAS E CAP.C/CONC FCK=20MPA, 4CM, INTER- EIXO 38CM. C/ESCORAMENTO (REAPR.3X) E FERRAGEM NEGATIVA	M <sup>3</sup>	36,04
<b>5</b>	<b>PAREDES E PAINÉIS</b>		
5.1	DIVISÓRIA EM GESSO ACARTONADO	M <sup>2</sup>	2.247,51
	ALVENARIA EM TIJOLO CERÂMICO FURADO 9X19X19CM, 1 VEZ, (ESPESSURA 19CM) , ASSENTADO EM ARGAMASSA TRAÇO 1:4 (CIMENTO E AREIA MEDIA NÃO PENEIRADA),		
5.2	PREPARO MANUAL, JUNTA E=1CM	M <sup>2</sup>	99,45
	DIVISÓRIA EM GRANITO CINZA, ESP=2CM, POLIDO DUAS FACES, INCLUSIVE ASSENTAMENTO, CONSIDERANDO 5% DE PERDAS PARA O		
5.3	GRANITO	M <sup>2</sup>	30,27
<b>6</b>	<b>COBERTURA</b>		
6.1	ESTRUTURA DE AÇO PARA COBERTURA	kg	5.389,70
	FORRO EM CHAPA GALVANIZADA Nº 22 E = 0,853MM 6,866KG/M2 EM		
6.2	ESTRUTURA E METALON 30,00X20,00MM	M <sup>2</sup>	1.007,52
<b>8</b>	<b>ESQUADRIAS</b>		
	PORTA ACHO ENROLAR CHAPA 22 ONDULADA/PERFIL MEIA CANA -		
8.1	ACAB GALV NATURAL - 2,0 X 2,50M - MANUAL - COMPLETA - COLOCADA	M <sup>2</sup>	208,65
8.2	PORTÃO DE FERRO COM VARA 1/2", COM REQUADRO	M <sup>2</sup>	11,55
	PORTA DE FERRO ABRIR TIPO CHAPA LISA 0,87X2,10M, INCLUSO		
8.3	GUARNIÇÕES	M <sup>2</sup>	3,71
8.4	PLATIBANDA EM CHAPA METÁLICA - FACHADA BOXES	M <sup>2</sup>	765,63

Este documento encontra-se registrado no Conselho Regional de Engenharia e Agronomia do Amazonas, vinculado à nº 926273/2016, emitida em 07/04/2016



*[Handwritten signature]*

Certidão nº 926273/2016  
07/04/2016, 09:43

Chave de Impressão: Cy42aW3ZZxaCy8z443d7

O documento neste ato registrado foi emitido em 07/04/2016 e contém 22 folhas

Página 17 de 19



### ATESTADO DE CAPACIDADE TÉCNICA

<b>8</b>	<b>ESQUADRIAS</b>		
8.5	PORTA DE ABRIR EM ALUMÍNIO TIPO VENEZIANA, COM GUARNIÇÕES	M <sup>2</sup>	8,40
8.6	CORRIMÃO EM AÇO INOX Ø 2" PORTA EM ESTRUTURA METÁLICA COM TELA SOLDADA GALVANIZADA	M	206,94
8.7	MALHA DE 50 X 50MM FIO 2,10MM(0,90M X 2,10M PAINEL DE FECHAMENTO DA SUBESTAÇÃO EM ESTRUTURA METÁLICA	UNID.	2,00
8.8	COM TELA SOLDADA GALVANIZADA ALÇAPÃO EM CHAPA DE MDF MEDINDO ATÉ 80X80CM C/GUARNIÇÃO ,	M <sup>2</sup>	8,80
8.9	DEPÓSITO DO BOXE	M <sup>2</sup>	117,36
<b>9</b>	<b>REVESTIMENTO</b>		
	CHAPISCO EM PAREDES TRAÇO 1:3 (CIMENTO E AREIA), ESPESSURA		
9.1	0,5CM, PREPARO MECÂNICO REBOCO PARA PAREDES ARGAMASSA TRAÇO 1:4,5 (CAL E AREIA FINA	M <sup>2</sup>	130,50
9.2	PENEIRADA), ESPESSURA 0,5CM, PREPARO MECÂNICO REVESTIMENTO CERÂMICO: 20X20CM EM PAREDES ASSENTE COM	M <sup>2</sup>	130,50
9.3	CIMENTO COLA COM REJUNTE	M <sup>2</sup>	8,04
<b>10</b>	<b>PISOS</b>		
	LASTRO DE CONCRETO TRAÇO 1:2,5:5, ESPESSURA 5CM, PREPARO		
10.1	MECÂNICO, INCLUSO ADITIVO IMPERMEABILIZANTE REGULARIZAÇÃO DE PISO/BASE EM ARGAMASSA TRAÇO 1:3	M <sup>2</sup>	1.882,85
	(CIMENTO E AREIA GROSSA SEM PENEIRAR), ESPESSURA 3,0CM, PREPARO MECÂNICO	M <sup>2</sup>	2.969,09
10.2			
10.3	RAMPA EM CONCRETO SIMPLES PORCELANATO 40X40CM, ASSENTADO COM ARGAMASSA COLANTE	M <sup>3</sup>	1,38
10.4	ESPECIAL E REJUNTAMENTO	M <sup>2</sup>	2.929,55
10.5	ASSENTAMENTO DE PISO EM PEDRA LIÓS PISO CIMENTADO TRAÇO 1:4 (CIMENTO E AREIA) ACABAMENTO	M <sup>2</sup>	154,00
10.6	RUSTICO ESPESSURA 1,5 CM PREPARO MANUAL DA ARGAMASSA	M <sup>2</sup>	34,39
<b>11</b>	<b>INSTALAÇÕES ELÉTRICAS</b>		
	ELETRODUTO DE PVC FLEXÍVEL CORRUGADO 20 MM FORNECIMENTO E		
11.1	INSTALAÇÃO	M	1.379,85
<b>14</b>	<b>INSTALAÇÕES DE COMBATE A INCÊNDIO</b>		
14.1	COTOVELO 90º DE FERRO GALVANIZADO D= 65MM ( 2 1/2")	UNID.	3,00
14.2	TUBO DE AÇO GALVANIZADO SEM COSTURA D= 65MM (2 1/2") BOMBA HIDRÁULICA INCÊNDIO TRIFÁSICA 6,0 CV - FORNECIMENTO E	M	5,00
14.3	INSTALAÇÃO HIDRANTE DE RECALQUE DE PASSEIO COM REGISTRO GLOBO	UNID.	2,00
	ANGULAR Ø 2 1/2" E CAIXA EM ALVENARIA E TAMPA DE FERRO		
14.4	FUNDIDO	UNID.	1,00
14.5	LUVA DE ACHO GALVANIZADO 2.1/2" - FORNECIMENTO E INSTALAÇÃO VÁLVULA DE RETENÇÃO HORIZONTAL Ø 65MM (2.1/2") -	UNID.	3,00
14.6	FORNECIMENTO E INSTALAÇÃO	UNID.	1,00

Este documento encontra-se registrado no Conselho Regional de Engenharia e Agronomia do Amazonas, vinculado à nº 926273/2016, emitida em 07/04/2016



*[Handwritten signature]*

Certidão nº 926273/2016  
07/04/2016, 09:43

Chave de Impressão: Cy42aW3ZZxaCy8z443d7

O documento neste ato registrado foi emitido em 07/04/2016 e contém 22 folhas



SECRETARIA MUNICIPAL DE INFRAESTRUTURA - SEMINF  
DIRETORIA DE AREA DE ENGENHARIA - DAE  
DIVISÃO DE ACOMPANHAMENTO DE OBRAS - DAO

### ATESTADO DE CAPACIDADE TÉCNICA

<b>14</b>	<b>INSTALAÇÕES DE COMBATE A INCÊNDIO</b>		
	ABRIGO PARA HIDRANTE EM CHAPA DE AÇO CARBONO, COM		
14.7	MANGUEIRA DE Ø 65 MM (2 1/2") X 15 M	UNID.	2,00
	PIA ACHO INOXIDÁVEL 120X60CM COM 1 CUBA - FORNECIMENTO E		
15.1	INSTALAÇÃO	UNID.	5,00
<b>15</b>	<b>APARELHOS E METAIS</b>		
	TORNEIRA CROMADA LONGA 1/2" OU 3/4" DE PAREDE PARA PIA DE		
	COZINHA COM AREJADOR, PADRÃO MÉDIO - FORNECIMENTO E		
15.2	INSTALAÇÃO	UNID.	5,00
15.3	REGISTRO GAVETA 1" BRUTO LATAO - FORNECIMENTO E INSTALAÇÃO	UNID.	1,00
15.4	TUBO DE PVC SOLDÁVEL 40MM	M	7,28
15.5	BANCADA DE GRANITO E= 2,5 CM L= 0,80 CM	M <sup>2</sup>	13,14
<b>16</b>	<b>PINTURAS</b>		
	FUNDO SELADOR ACRÍLICO AMBIENTES INTERNOS/EXTERNOS, UMA		
16.1	DEMÃO	M <sup>2</sup>	6.386,89
	EMASSAMENTO COM MASSA ACRÍLICA PARA AMBIENTES		
16.2	INTERNOS/EXTERNOS, DUAS DEMÃOS	M <sup>2</sup>	662,92
	PINTURA LÁTEX ACRÍLICA AMBIENTES INTERNOS/EXTERNOS, DUAS		
16.3	DEMÃOS	M <sup>2</sup>	6.386,89
	PINTURA FUNDO ÓXIDO DE FERRO/ZARCÃO, DUAS DEMÃOS, PARA		
16.4	FERRO	M <sup>2</sup>	1.083,66
	PINTURA EM ESMALTE SINTÉTICO EM PECAS METÁLICAS UTILIZANDO		
	REVÓLVER/COMPRESSOR, DUAS DEMÃOS, INCLUSO UMA DEMÃO		
16.5	FUNDO ÓXIDO DE FERRO/ZARCÃO	M <sup>2</sup>	3.600,62
<b>17</b>	<b>SERVIÇOS ESPECIAIS</b>		
17.1	PLACA DE INAUGURAÇÃO AÇO ESCOVADO 40X60CM	UNID.	1,00

Manaus, 14 de março de 2016.

Eng.º Civil Hillace Motta Lopes  
CREA nº 5357-D/AM  
CPF nº 320.784.472-34  
Fiscal da Obra

Eng.º Civil José Augusto Carvalho Sena  
CREA nº 5375-D/AM  
CPF nº 315.032.172-72  
Fiscal da Obra

Eng.º Civil Sebastião Dias Sales  
CREA nº 2.355-D/AM  
CPF nº 054.592.962-53

Chefe da Divisão de Acompanhamento de Obras / Representante Legal.

Este documento encontra-se registrado no Conselho Regional de Engenharia e Agronomia do Amazonas, vinculado à nº 926273/2016, emitida em 07/04/2016



Certidão nº 926273/2016  
07/04/2016, 09:43

Chave de Impressão: Cy42aW3ZZxaCy8z443d7

O documento neste ato registrado foi emitido em 07/04/2016 e contém 22 folhas





Anotação de Responsabilidade Técnica - ART  
Lei nº 6.496, de 7 de dezembro de 1977

**CREA-AM**

**ART OBRA / SERVIÇO**  
**Nº AM20150031001**

Conselho Regional de Engenharia e Agronomia do Amazonas

INICIAL  
CO-RESPONSÁVEL à 133262014

**1. Responsável Técnico**

**ROMARIO FERNANDES DA SILVA**

Título profissional: **ENGENHEIRO CIVIL**

RNP: **041481852-0**

Empresa contratada: **METACON CONSTRUÇOES, MONTAGENS E COMERCIO LTDA**

Registro: **000000026-8**

**2. Contratante**

Contratante: **SECRETARIA MUNICIPAL DE INFRAESTRUTURA - SEMINF**

CPF/CNPJ: **04.312.666/0001-36**

**RUA RUA GABRIEL GONÇALVES**

Nº: **351**

Complemento:

Bairro: **ALEIXO**

Cidade: **MANAUS**

UF: **AM**

CEP: **69060010**

País: **Brasil**

Telefone:

Email: **ana.falcao@pmm.am.gov.br**

Contrato: **11/2014-SEMINF**

Celebrado em: **05/05/2014**

Valor: **R\$ 5.652.960,77**

Tipo de contratante: **PESSOA JURIDICA DE DIREITO PRIVADO**

Ação Institucional: **Outros**

Situação: **BAIXA DE ART**

Atendido: **SIM**

Data da Situação:

Motivo: **CONCLUSAO DA OBRA/SERVIÇO**

Descrição: **CONCLUSÃO DO CONTRATO.**

**3. Dados da Obra/Serviço**

Proprietário: **SECRETARIA MUNICIPAL DE INFRAESTRUTURA - SEMINF**

CPF/CNPJ: **04.312.666/0001-36**

**RUA RUA GABRIEL GONÇALVES**

Nº: **351**

Complemento:

Bairro: **ALEIXO**

Cidade: **MANAUS**

UF: **AM**

CEP: **69060010**

Telefone:

Email: **ana.falcao@pmm.am.gov.br**

Coordenadas Geográficas: **Latitude: 0 Longitude: 0**

Data de Início: **05/05/2014**

Previsão de término: **31/12/2015**

Finalidade: **Outro**

**4. Atividade Técnica**

1 - DIRETA

Quantidade

Unidade

15 - EXECUÇÃO > RESOLUÇÃO 1025 -> #0955 - OBRAS E SERVIÇOS - CONSTRUÇÃO CIVIL

3,046,86

m<sup>2</sup>

15 - EXECUÇÃO > RESOLUÇÃO 1025 -> OBRAS E SERVIÇOS - CONSTRUÇÃO CIVIL ->

3,046,86

m<sup>2</sup>

EDIFICAÇÕES -> #1105 - REFORMA COM AMPLIAÇÃO

**5. Observações**

REFERENTE A EXECUÇÃO DE OBRAS E SERVIÇOS DE ENGENHARIA DO TERMO DE CONTRATO DE Nº 011/2014 - PREFEITURA MUNICIPAL DE MANAUS. OBJETO: REVITALIZAÇÃO E ADAPTAÇÃO DA GALERIA ESPÍRITO SANTO. REFERENTE A CONCORRÊNCIA DE Nº 015/2014. INFORMAÇÕES DO SISTEMA DE ART ONLINE Atividade: CONTRATO (OBRA OU SERVIÇO)

**6. Declarações**

Declaro que estou cumprindo as regras de acessibilidade previstas nas normas técnicas da ABNT, na legislação específica e no decreto n. 5296/2004.

**7. Entidade de Classe**

NENHUMA - NAO OPTANTE

**8. Assinaturas**

Declaro serem verdadeiras as informações acima

**ROMARIO FERNANDES DA SILVA - CPF: 842.811.382-34**

Local

data

**SECRETARIA MUNICIPAL DE INFRAESTRUTURA - SEMINF - CNPJ:**  
**04.312.666/0001-36**

**9. Informações**

\* A ART é válida somente quando quitada, mediante apresentação do comprovante do pagamento ou conferência no site do Crea.

O profissional declara serem verdadeiras as informações aqui prestadas, sobre as quais assume todas as responsabilidades, sob pena de incorrer nas sanções previstas no art. 299 do Código Penal Brasileiro e no art. 10º do Código de Ética Profissional instituído pela Resolução 1002/02 das Condutas Vedadas.

**10. Valor**

Certidão nº 926273/2016  
07/04/2016, 09:43

Chave de Impressão: Cy42aW3ZZxaCy8z443d7

O documento neste ato registrado foi emitido em 07/04/2016 e contém 22 folhas



Anotação de Responsabilidade Técnica - ART  
Lei nº 6.496, de 7 de dezembro de 1977

**CREA-AM**

**ART OBRA / SERVIÇO**  
**Nº AM20150031001**

Conselho Regional de Engenharia e Agronomia do Amazonas

INICIAL  
CO-RESPONSÁVEL à 133262014

Valor da ART: R\$ 67,68

Pago em: 25/11/2015

Nosso Número: 8301230833

Certidão nº 926273/2016

07/04/2016, 09:43

Chave de Impressão: Cy42aW3ZZxaCy8z443d7

O documento neste ato registrado foi emitido em 07/04/2016 e contém 22 folhas



Certidão de Acervo Técnico - CAT  
Resolução Nº 1025 de 30 de Outubro de 2009  
Lei Federal Nº 6496 de 07 de Dezembro de 1977

**CREA-AM**

CAT COM REGISTRO DE ATESTADO

**983527/2021**

Atividade concluída

**Conselho Regional de Engenharia e Agronomia do Amazonas**

CERTIFICAMOS, em cumprimento ao disposto na Resolução nº 1.025, de 30 de outubro de 2009, do Confea, que consta dos assentamentos deste Conselho Regional de Engenharia e Agronomia do Amazonas - Crea-AM, o Acervo Técnico do profissional **SOCRATES JEFERSON DA SILVA PORTO** referente à(s) Anotação(ões) de Responsabilidade Técnica - ART abaixo discriminada(s):

Profissional: **SOCRATES JEFERSON DA SILVA PORTO**  
Registro: **0404860680AM** RNP: **0404860680**  
Título profissional: **ENGENHEIRO CIVIL**

Número da ART: **AM20210283948** Tipo de ART: **OBRA OU SERVIÇO** Registrada em: **03/11/2021** Baixada em: **25/11/2021**  
Forma de registro: **INICIAL** Participação técnica: **INDIVIDUAL**  
Empresa contratada: **METACON CONSTRUÇOES, MONTAGENS E COMERCIO LTDA**

Contratante: **K E N ALUGUEL DE IMOVEIS LTDA** CPF/CNPJ: **36.310.652/0001-70**  
Endereço do contratante: **RUA ANTÔNIO DE SUCRE** Nº: **437**  
Complemento: Bairro: **JAPIIM**  
Cidade: **MANAUS** UF: **AM** CEP: **69077220**

Contrato: **0001** Celebrado em: **11/01/2021**  
Valor do contrato: **R\$ 5.989.856,75** Tipo de contratante: **Pessoa Jurídica de Direito Privado**

Ação institucional: **Outros** Nº: **4**  
Endereço da obra/serviço: **RUA SÃO FRANCISCO** Bairro: **COLÔNIA ANTÔNIO ALEIXO**  
Complemento: UF: **AM** CEP: **69008390**  
Cidade: **MANAUS**

Data de início: **15/01/2021** Conclusão efetiva: **15/11/2021**

Finalidade: **Comercial** Proprietário: **K E N ALUGUEL DE IMOVEIS LTDA** CPF/CNPJ: **36.310.652/0001-70**

Atividade Técnica: **1 - DIRETA OBRAS E SERVIÇOS - CONSTRUÇÃO CIVIL > EDIFICAÇÕES > EDIFICAÇÃO > #1179 - MATERIAIS MISTOS 15 - EXECUÇÃO 2800.00 metro quadrado;**

**Observações**

REFERENTE A CONSTRUÇÃO DE EDIFICAÇÕES, PREDIO EM ALVENARIA DE DOIS ANDARES PARA FINS COMERCIAIS SER DEFINIDO QUANDO CONCLUSO A OBRA.

**Informações Complementares**

- Conforme Atestado de Capacidade Técnica Parcial, anexo (12 páginas, emitido em 24/11/2021), circunscrito APENAS às atividades inerentes à sua modalidade, ENGENHARIA CIVIL, em coerência com as suas atribuições profissionais. Obs.: I-O signatário do Atestado na condição de representante legal, Eng. Civ. CLAUDIENNY COUTO DE VILHENA, CPF Nº 012.615.482-13 e RNP 0041785820-5, é profissional habilitado no âmbito do sistema Confea-Crea. CERTIFICAMOS, finalmente, que a responsabilidade pela veracidade e exatidão das informações declaradas constantes nos documentos que se encontram vinculados à presente Certidão de Acervo Técnico - CAT, cabe aos seus emissores.

CERTIFICAMOS, finalmente, que se encontra vinculado à presente Certidão de Acervo Técnico - CAT, o atestado contendo 12 folha(s), expedido pelo contratante da obra/serviço, a quem cabe a responsabilidade pela veracidade e exatidão das informações nele constantes.

**Certidão de Acervo Técnico nº 983527/2021**  
**30/11/2021, 15:50**  
**yZ896**

A Certidão de Acervo Técnico (CAT) à qual o atestado está vinculado constituirá prova da capacidade técnico-profissional da pessoa jurídica somente se o responsável técnico indicado estiver ou venha a ser integrado ao seu quadro técnico por meio de declaração entregue no momento da habilitação ou da entrega das propostas.

Certificamos que se encontra vinculado à presente CAT o atestado apresentado em cumprimento à Lei nº 8.666/93, expedido pela pessoa jurídica contratante, a quem cabe a responsabilidade pela veracidade e exatidão das informações nele constantes. É de responsabilidade deste Conselho a verificação da atividade profissional em conformidade com a Lei nº 5.194/66 e Resoluções do Conselho Federal de Engenharia e Agronomia - CONFEA.

Esta certidão perderá a validade, caso ocorra qualquer alteração posterior dos elementos cadastrais nela contidos.

Fica(m) Excluído(s), no entanto, o(s) serviço(s) cujas atribuições não competem ao(s) profissional(is) em questão.

A autenticidade desta Certidão pode ser verificada em: <http://publico.crea-am.org.br/>, com a chave: yZ896



# K E N ALUGUEL

## ATESTADO DE CAPACIDADE TÉCNICA

### K E N ALUGUÉL DE IMÓVEIS LTDA.

CNPJ: 36.310.652/0001-70

**CONTRATO:** Contrato que entre si celebram a EMPRESA K N e a EMPRESA METACON CONSTRUCOES MONTAGENS E COMERCIO LTDA, datado em 11/01/2021

**OBJETO:** EXECUÇÃO DE OBRA ESCOLAR SITUADA NO BAIRRO COLÔNIA ANT. ALEIXO

**VALOR:** R\$ 5.989.856,75 (Cinco milhões, novecentos e oitenta e nove mil, oitocentos e cinquenta e seis reais e setenta e cinco centavos).

**INÍCIO E TÉRMINO DO PRAZO:** 11/01/2021 a 15/11/2021.

### ART'S DA OBRA:

ART ENGº CARLOS IRAPUAMA DE PINHO LIMA - AM20210283949

ART ENGº SOCRATES JEFERSON DA SILVA PORTO - AM20210283948

Atestamos, para fins de Capacidade Técnica que a Empresa METACON CONSTRUCOES MONTAGENS E COMERCIO LTDA, CNPJ nº 00.715.781/0001-09, executou para a empresa K E N ALUGUÉL DE IMÓVEIS LTDA., a obra do objeto acima e conforme planilha de serviços anexa, tendo Responsável Técnico pela obra os Engenheiros Civis CARLOS IRAPUAMA, REGISTRO CREA nº 0405187700AM, CPF nº 042.868.122-00 e SÓCRATES PORTO, REGISTRO nº 0404860680AM, CPF nº 202.555.942-91, conforme a discriminação dos serviços abaixo:

### SERVIÇOS EXECUTADOS

ETAPA/SERVIÇO	UNIDADE	QUANTIDADE
<b>SERVIÇOS PRELIMINARES</b>		
Engenheiro civil de obra com encargos complementares	mês	10,00
Engenheiro eletricitista com encargos complementares	mês	2,00
Vigia noturno com encargos complementares - mensalista	mês	10,00
Mestre de obras com encargos complementares	mês	10,00
Projeto arquitetônico	m²	2800,00
Projeto estrutural	m²	2800,00
Projeto de água fria, esgoto e pluvial	m²	2800,00
Projeto elétrico em baixa e média tensão em torno de 13800 volts	m²	2800,00
Projeto de spda	m²	2800,00
Projeto de lógica	m²	2800,00
Projeto de incêndio para fins de obtenção de AVCB	m²	2800,00
<b>SERVIÇOS PRELIMINARES</b>		

K E N ALUGUEL DE IMÓVEIS LTDA  
RUA ANTONIO DE SUCRE Nº 437 JAPIIM  
(92)98151-8118  
KEN.ALUGUEIS@GMAIL.COM

Este documento encontra-se registrado no Conselho Regional de Engenharia e Agronomia do Amazonas, vinculado à Certidão nº 983527/2021, emitida em 30/11/2021



Certidão nº 983527/2021  
30/11/2021, 18:14  
Chave de Impressão: yz896

O documento neste ato registrado foi emitido em 30/11/2021 e contém 12 folhas



# K E N ALUGUEL

Sondagem a percussão	m	40,00
Mobilização e instalação de 01 equipamento de sondagem, distância de 20km	um	1,00
<b>CANTEIRO DE OBRAS</b>		
Aluguel de container para sanitário com 4 vasos, 1 lavatório, 1 mictório, 4 chuveiros, dim. = 2,30 x 6,00m, altura = 2,0 m, <b>excluído transporte /carga/descarga</b>	mês	10,00
Locação de container tipo depósito de 20 pés (6,00x2,59x2,44m) <b>para armazenagem de material</b>	mês	10,00
Mobilização e desmobilização de container tipo escritório de 20 pés (2,20 x 6,20 x 2,50m)	un	2,00
Locação convencional de obra, através de gabarito de tábuas curvas pontaleadas a cada 1,50m. <b>sem reaproveitamento</b>	m²	3858,13
Limpeza de terreno-corte vegetação rasteira <b>cloradeira costal</b>	m²	3858,13
Instalação provisória de água	un	1,00
Instalação provisória de energia elétrica em baixa tensão	un	1,00
Instalações provisórias de esgoto	un	1,00
<b>MOVIMENTO DE TERRAS PARA FUNDAÇÕES</b>		
Escavação manual em solo, para vigas baldrame e fundações	m³	630,20
Reaterro e apoio manual de valas	m³	1008,78
<b>FUNDAÇÕES</b>		
<b>FUNDAÇÕES PROFUNDAS E ARRAQUES</b>		
Lastro de concreto magro (e=3,0 cm) - preparo manual	m²	515,38
Forma de madeira para fundações reap. 3x	m²	184,03
Armação aço CA-50 e CA-60	kg	3.310,91
Estaca a trado (broca) d=20 cm com concreto fck=20 Mpa (com armadura mínima de 0,4%)	m	619,50
Concreto para Fundação fck=25MPa, incluindo preparo, lançamento, adensamento.	m³	24,61
Impermeabilização com emulsão asfáltica	m²	400,00
<b>VIGAS BALDRAMES</b>		
Lastro de concreto magro (e=3,0 cm) - preparo manual	m²	477,89
Fabricação, montagem e desmontagem de fôrma para viga baldrame, em chapa de madeira compensada resinada, e=17 mm. 4 utilizações. Af. 06/2017	m²	695,38
Armação de bloco, viga baldrame e sapata utilizando aço ca-60 de 5 mm - montagem. Af. 06/2017	kg	483,53
Armação de bloco, viga baldrame ou sapata utilizando aço ca-50 de 6,3 mm - montagem. Af. 06/2017	kg	18,29
Armação de bloco, viga baldrame ou sapata utilizando aço ca-50 de 8 mm - montagem. Af. 06/2017	kg	1015,85
Armação de bloco, viga baldrame ou sapata utilizando aço ca-50 de 10 mm - montagem. Af. 06/2017	kg	363,36
Armação de bloco, viga baldrame ou sapata utilizando aço ca-50 de 12,5 mm - montagem. Af. 06/2017	kg	64,92
Concreto fck = 25mpa, traço 1:2,3:2,7 (cimento/ areia média/ brita 1) - preparo mecânico com betoneira 400 l. Af. 07/2016	m³	42,03

Este documento encontra-se registrado no Conselho Regional de Engenharia e Agronomia do Amazonas, vinculado à Certidão nº 983527/2021, emitida em 30/11/2021



Certidão nº 983527/2021  
30/11/2021, às 18:14  
Chave de Impressão: y2896

O documento neste ato registrado foi emitido em 30/11/2021 e contém 12 folhas

**K E N ALUGUEL DE IMÓVEIS LTDA**  
RUA ANTONIO DE SUCRE Nº 437 JAPIIM  
92)98151-8118  
KEN.ALUGUEIS@GMAIL.COM

*Grillen*

*[Handwritten signatures]*



# K E N ALUGUEL

Lançamento com uso de baldes, adensamento e acabamento de concreto em estruturas. Af. 12/2015	m²	42,03
Furo em peças de concreto de 50mm a 100mm	un	32,00
Impermeabilização com emulsão asfáltica	m²	300,00
<b>SUPERESTRUTURA - FECHAMENTO E ESTRUTURA EM AÇOS ESTRUTURAIS EM STEEL FRAME (LSF)</b>		
<b>FECHAMENTO E ESTRUTURA EM AÇOS ESTRUTURAIS EM STEEL FRAME (LSF)</b>		
Fornecimento de estrutura metálica – aço estrutural para fechamento de paredes em light steel framing	kg	12.351,21
Fabricação e montagem de estrutura metálica – aço estrutural para fechamento de paredes em light steel framing	m²	1.922,22
<b>FECHAMENTO INTERNO E EXTERNO</b>		
<b>FECHAMENTOS E ISOLAMENTOS</b>		
Parede painel gesso acartonado standart	m²	4.738,64
Parede painel gesso acartonado resistente a umidade	m²	1338,51
Parede painel gesso acartonado resistente a fogo	m²	334,63
Isolamento acústico c/ painel em lâ de vidro e = 100mm	m²	3.978,91
Placa cimentícia para steel frame	m²	3.964,09
Fechamento em brise metálico	m²	312,25
<b>DIVISÓRIAS</b>		
Divisória em granito cinza	m²	148,62
<b>PAINÉIS E PAREDES</b>		
Alvenaria de bloco de concreto	m²	312,22
Tabeira/Roda meio de madeira lei	m	1006,55
Gradil metálico com tela de alambrado galvanizada	m²	123,00
<b>ESQUADRIAS DE PORTAS, JANELAS E DIVERSOS</b>		
Kit de porta de madeira para pintura, semi-oca (leve ou média), padrão médio, 80x210cm, espessura de 3,5cm, itens inclusos: dobradiças, montagem e instalação do batente, fechadura com execução do furo - fornecimento e instalação. Af. 12/2019	un	52,00
Kit de porta de madeira para pintura, semi-oca (leve ou média), padrão médio, 90x210cm, espessura de 3,5cm, itens inclusos: dobradiças, montagem e instalação do batente, fechadura com execução do furo - fornecimento e instalação. Af. 12/2019	un	7,00
Porta em alumínio de abrir tipo veneziana com guarnição, fixação com parafusos - fornecimento e instalação. Af. 12/2019	m²	65,74
Barra de acessibilidade para porta p.n.e.	un	7,00
Painel/Placas em ACM – Fornecimento e instalação	m²	3,26
Janela de aço basculante, fixação com parafuso sobre contramarco (exclusive contramarco), sem vidros, padronizada. Af. 07/2016	m²	426,73

Este documento encontra-se registrado no Conselho Regional de Engenharia e Agronomia do Amazonas, vinculado à Certidão nº 983527/2021, emitida em 30/11/2021



O documento neste ato registrado foi emitido em 30/11/2021 e contém 12 folhas

Certidão nº 983527/2021  
30/11/2021, 18:14  
Chave de Impressão: yZ896

**K E N ALUGUEL DE IMÓVEIS LTDA**  
RUA ANTONIO DE SUCRE Nº 437 JAPHIM  
(92)98151-8118  
KEN.ALUGUEIS@GMAIL.COM



# K E N ALUGUEL

Vidro temperado incolor, espessura 6mm, fornecimento e instalação, inclusive massa para vedação	m <sup>2</sup>	426,73
Espelho cristal, espessura 4mm, com parafusos de fixação, sem moldura	m <sup>2</sup>	16,30
Guarda-corpo em inox	m	400,00
Comimão em inox	m	112,56
<b>COBERTURA</b>		
Fabricação e instalação de tesoura inteira em aço, vãos entre 12 m a 20m, para telhamento metálico	un	45,00
Trama de aço composta por peças para telhados de até 2 águas para telha ondulada de fibrocimento, metálica, plástica ou termoacústica, incluso transporte vertical, taxa de aço de 5kg/m <sup>2</sup>	m <sup>2</sup>	1670,42
Telhamento com telha metálica termoacústica e = 30 mm, com até 2 águas, incluso içamento.	m <sup>2</sup>	1503,38
Telhamento com telha de aço/alumínio e = 0,5 mm, com até 2 águas, incluso içamento.	m <sup>2</sup>	1052,36
Chapim (rufo capa) em aço galvanizado, corte 33	m	120,00
Rufo em chapa de aço galvanizado número 24, corte de 25 cm	m	235,25
Cumeeira trapezoidal em chapa de aço galvanizado	m	152,30
Forro em chapas de drywall	m <sup>2</sup>	1270,42
Fornecimento e colocação de forro em fibra mineral	m <sup>2</sup>	400,01
<b>IMPERMEABILIZAÇÃO</b>		
Impermeabilização com emulsão acrílica	m <sup>2</sup>	311,11
<b>REVESTIMENTOS DE PAREDE E PINTURA</b>		
Revestimento cerâmico para paredes	m <sup>2</sup>	3.476,31
Pintura de látex acrílico 02 demãos com massa látex uma demão	m <sup>2</sup>	8.080,22
Pintura em verniz e esmalte p/ madeiras, c/ cupinicida	m <sup>2</sup>	442,14
<b>SISTEMA DE PISO INTERNO E EXTERNO - PAVIMENTAÇÃO</b>		
Piso de concreto armado desemp. c/ juntas de dilatação, 8cm	m <sup>2</sup>	2677,47
Placa para indicação de piso podotátil, colorida	m <sup>2</sup>	131,28
Canaleta de concreto 50 cm com grade metálica	m	250,21
Soleira em granito cinza andorinha	m	110,63
Pavimentação em blocos intertravado de concreto, esp. 6,5cm, FCK 35MPA, assentados sobre colchão de areia	m <sup>2</sup>	154,48
Execução de piso em granilite/korodur	m <sup>2</sup>	240,97
Instalação de piso vinílico	m <sup>2</sup>	201,02
Demarcação de piso com pintura acrílica	m <sup>2</sup>	110,63
Porcelanato esmaltado	m <sup>2</sup>	698,22
<b>INSTALAÇÃO ELÉTRICA</b>		
<b>SUBESTAÇÃO AÉREA</b>		
Transformador distribuição 225kva trifásico 60hz classe 15kv imerso em óleo mineral fornecimento e instalação	Un	1,00

Este documento encontra-se registrado no Conselho Regional de Engenharia e Agronomia do Amazonas, vinculado à Certidão nº 983527/2021, emitida em 30/11/2021



*[Handwritten signature]*

Certidão nº 983527/2021  
30/11/2021, 18:14

Chave de Impressão: YZ896

O documento neste ato registrado foi emitido em 30/11/2021 e contém 12 folhas

**K E N ALUGUEL DE IMÓVEIS LTDA**  
RUA ANTONIO DE SUCRE Nº 437 JAPIIM  
(92)98151-8118  
KEN.ALUGUEIS@GMAIL.COM

*[Handwritten signature]*

*[Handwritten initials]*

*[Handwritten signature]*

*[Handwritten signature]*



# K E N ALUGUEL

Disjuntor termomagnético tripolar em caixa moldada 500 a 600a 600v, fornecimento e instalação	Un	1,00
Haste de aterramento 5/8 com conector - fornecimento e instalação.	Un	8,00
Poste de concreto duplo th= 11m carga nominal 600kgf escavação, transporte - fornecimento e instalação	Un	1,00
Chave fusível unipolar, 15kv - 100a, equipada com comando para haste de manobra. Fornecimento e instalação.	Un	3,00
Caixa para medidor trifásico em chapa de aço	Un	2,00
Fornecimento e instalação de caixa para transformador de corrente (tc)	Un	1,00
Isolador de suspensão (disco) tp cavilha classe 15kv - 6". Fornecimento e instalação.	Un	6,00
Grampo tensor	Un	6,00
Cordoalha de cobre nu 25 mm <sup>2</sup> , não enterrada, com isolador - fornecimento e instalação. Af. 12/2017	M	50,00
Cabo de cobre flexível isolado, 240 mm <sup>2</sup> , antichama 0,6/1,0 kv, para distribuição - fornecimento e instalação. Af. 12/2015	M	100,00
Cabo de alumínio nu 2awg - fornecimento e instalação	Kg	5,00
Terminal ou conector de pressão - para cabo 240mm <sup>2</sup> - fornecimento e instalação	Un	48,00
Eletroduto rígido rosável, pvc, dn 110 mm (4") - fornecimento e instalação. Af. 12/2015	M	30,00
Luva para eletroduto, pvc, rosável, dn 110 mm (4") - fornecimento e instalação. Af. 12/2015	Un	17,00
Curva 90 graus para eletroduto, pvc, rosável, dn 110 mm (4") - fornecimento e instalação. Af. 12/2015	Un	4,00
Sela para cruzeta de madeira	Un	4,00
Cruzeta de madeira de lei, comprimento de 2,40m, seção transversal 90 x 115mm	Un	4,00
Mão francesa para cruzeta (comprimento: 0,71m)	Un	8,00
Esticador tipo gancho olhal	Un	3,00
Parafuso olhal 5/8" x 350mm	Un	2,00
Fornecimento e instalação de bucha e arruela alumínio fundido p eletroduto 100 mm, 4"	Un	2,00
Cinta para instalação de transformador em poste	Un	2,00
Arame galvanizado 12 bwg - 2,60mm - 48,00 g/m	Kg	5,00
Arruela quadrada 21/4" furo 11/16"	Un	19,00
Porca quadrada para parafuso de 5/5"	Un	8,00
Parafuso francês de 3/8" x115mm	Un	12,00
Parafuso de máquina 5/8" x 250mm	Un	2,00
Mureta de alvenaria com revestimento (2,0 x 2,15m x 0,25m)	Un	1,00
Caixa de inspeção para aterramento de pvc 300mm	Un	1,00
Caixa de passagem 40x40x40cm, fundo brita com tampa	Un	2,00
Caixa para barramento de cobre	Un	1,00
Cabo de cobre flexível isolado, 6 mm <sup>2</sup> , anti-chama 0,6/1,0 kv, para circuitos terminais - fornecimento e instalação. Af. 12/2015	M	6,00
Cordoalha de cobre nu 16 mm <sup>2</sup> , não enterrada, com isolador - fornecimento e instalação. Af. 12/2017	M	6,00
Suporte para pára-raio de 15kv	Un	3,00

**K E N ALUGUEL DE IMÓVEIS LTDA**  
 RUA ANTONIO DE SUCRE Nº 437 JAPIIM  
 (92)98151-8118  
 KEN.ALUGUEIS@GMAIL.COM

*Ken*

*B*

*Ken*

*Ken*

Este documento encontra-se registrado no Conselho Regional de Engenharia e Agronomia do Amazonas, vinculado a Certidão nº 983527/2021, emitida em 30/11/2021



Certidão nº 983527/2021  
 30/11/2021, 18:14

Chave de impressão yz896

O documento neste ato registrado foi emitido em 30/11/2021 e contém 12 folhas





# K E N ALUGUEL

Grampo paralelo em alumínio fundido ou estrudado de 2 parafusos, para cabo de 6 a 50 mm <sup>2</sup> , pasta antioxidante. Fomec e instalação.	Un	3,00
<b>DISTRIBUIÇÃO</b>		
Quadro geral de baixa tensão para subestação	Un	1,00
Dispositivo dps classe ii, 1 polo, tensão máxima de 175 v, corrente máxima de *45* ka (tipo ac) - fornecimento e instalação	Un	13,00
Quadro de distribuição de energia de embutir, em chapa metálica, para 24 disjuntores termomagnéticos monopolares, com barramento trifásico e neutro, fornecimento e instalação	Un	20,00
Quadro de distribuição de energia de embutir, em chapa metálica, para 18 disjuntores termomagnéticos monopolares, com barramento trifásico e neutro, fornecimento e instalação	Un	3,00
Quadro de distribuição de energia em chapa de aço galvanizado, para 12 disjuntores termomagnéticos monopolares, com barramento trifásico e neutro - fornecimento e instalação	Un	6,00
Fornecimento e instalação de quadro de comando para bomba 5cv	Un	3,00
Disjuntor termomagnético tripolar em caixa moldada 500 a 600a 600v, fornecimento e instalação	Un	6,00
Disjuntor termomagnético tripolar padrão nema (americano) 125 a 150a 240v, fornecimento e instalação	Un	52,00
Disjuntor termomagnético tripolar padrão nema (americano) 60 a 100a 240v, fornecimento e instalação	Un	6,00
Disjuntor tripolar tipo din, corrente nominal de 50a - fornecimento e instalação. Af_04/2016	Un	19,00
Módulo diferencial (dr) de alta sensibilidade tetrapolar 80a-corrente nominal de 30ma	Un	9,00
Disjuntor bipolar tipo din, corrente nominal de 32a - fornecimento e instalação. Af_04/2016	Un	163,00
Disjuntor monopolar tipo din, corrente nominal de 25a - fornecimento e instalação. Af_04/2016	Un	35,00
Disjuntor monopolar tipo din, corrente nominal de 20a - fornecimento e instalação. Af_04/2016	Un	104,00
Disjuntor monopolar tipo din, corrente nominal de 16a - fornecimento e instalação. Af_04/2016	Un	84,00
<b>CONDUTORES</b>		
Cabo de cobre flexível isolado, 240 mm <sup>2</sup> , anti-chama 0,6/1,0 kv. para distribuição - fornecimento e instalação. Af_12/2015	M	600,20
Cabo de cobre flexível isolado, 120 mm <sup>2</sup> , anti-chama 0,6/1,0 kv. para distribuição - fornecimento e instalação. Af_12/2015	M	250,80
Cabo de cobre flexível isolado, 50 mm <sup>2</sup> , anti-chama 0,6/1,0 kv, para distribuição - fornecimento e instalação. Af_12/2015	M	500,00
Cabo de cobre flexível isolado, 25 mm <sup>2</sup> , anti-chama 0,6/1,0 kv, para distribuição - fornecimento e instalação. Af_12/2015	M	1793,00
Cabo de cobre flexível isolado, 16 mm <sup>2</sup> , anti-chama 0,6/1,0 kv, para distribuição - fornecimento e instalação. Af_12/2015	M	500,00
Cabo de cobre flexível isolado, 10 mm <sup>2</sup> , anti-chama 0,6/1,0 kv, para distribuição - fornecimento e instalação. Af_12/2015	M	3227,40
Cabo de cobre flexível isolado, 6 mm <sup>2</sup> , anti-chama 0,6/1,0 kv, para circuitos terminais - fornecimento e instalação. Af_12/2015	M	6455,90
Cabo de cobre flexível isolado, 4 mm <sup>2</sup> , anti-chama 0,6/1,0 kv, para circuitos terminais - fornecimento e instalação. Af_12/2015	M	960,10

Este documento encontra-se registrado no Conselho Regional de Engenharia e Agronomia do Amazonas, vinculado à Certidão nº 983527/2021, emitida em 30/11/2021



*[Handwritten signature]*

Certidão nº 983527/2021  
30/11/2021, 18:14  
Chave de Impressão: yZ896

O documento neste ato registrado foi emitido em 30/11/2021 e contém 12 folhas

**K E N ALUGUEL DE IMÓVEIS LTDA**  
RUA ANTONIO DE SUCRE Nº 437 JAPIIM  
(92)98151-8118  
KEN.ALUGUEIS@GMAIL.COM

*[Handwritten signature]*

*[Handwritten signature]*



# K E N ALUGUEL

Cabo de cobre flexível isolado, 2,5 mm <sup>2</sup> , anti-chama 0,6/1,0 kv, para circuitos terminais - fornecimento e instalação. Af. 12/2015	M	10760,20
<b>ELETRODUTOS</b>		
Eletroduto rígido roscável, pvc, dn 110 mm (4") - fornecimento e instalação. Af. 12/2015	M	586,00
Eletroduto rígido roscável, pvc, dn 85 mm (3") - fornecimento e instalação. Af. 12/2015	M	130,00
Eletroduto rígido roscável, pvc, dn 75 mm (2 1/2") - fornecimento e instalação. Af. 12/2015	M	97,00
Eletroduto rígido roscável, pvc, dn 60 mm (2") - fornecimento e instalação. Af. 12/2015	M	130,00
Eletroduto rígido roscável, pvc, dn 40 mm (1 1/4"), para circuitos terminais, instalado em laje - fornecimento e instalação. Af. 12/2015	M	277,00
Eletroduto rígido roscável, pvc, dn 32 mm (1"), para circuitos terminais, instalado em laje - fornecimento e instalação. Af. 12/2015	M	97,00
<b>CIRCUITOS</b>		
Eletroduto rígido roscável, pvc, dn 75 mm (2 1/2") - fornecimento e instalação. Af. 12/2015	M	163,00
Eletroduto rígido roscável, pvc, dn 60 mm (2") - fornecimento e instalação. Af. 12/2015	M	146,00
Eletroduto rígido roscável, pvc, dn 50 mm (1 1/2") - fornecimento e instalação. Af. 12/2015	M	39,00
Eletroduto rígido roscável, pvc, dn 40 mm (1 1/4"), para circuitos terminais, instalado em forro - fornecimento e instalação. Af. 12/2015	M	244,00
Eletroduto rígido roscável, pvc, dn 32 mm (1"), para circuitos terminais, instalado em parede - fornecimento e instalação. Af. 12/2015	M	489,00
Eletroduto rígido roscável, pvc, dn 25 mm (3/4"), para circuitos terminais, instalado em parede - fornecimento e instalação. Af. 12/2015	M	1378,80
<b>ACESSÓRIOS</b>		
Caixa de passagem 80x 80 x 62 fundo brita com tampa	Un	60,00
Caixa retangular 4" x 2" média (1,30 m do piso), pvc, instalada em parede - fornecimento e instalação. Af. 12/2015	Un	218,00
Caixa retangular 4" x 4" média (1,30 m do piso), pvc, instalada em parede - fornecimento e instalação. Af. 12/2015	Un	78,00
Caixa octogonal 3" x 3", pvc, instalada em laje - fornecimento e instalação. Af. 12/2015	Un	339,00
Curva 180 graus para eletroduto, pvc, roscável, dn 40 mm (1 1/4"), para circuitos terminais, instalada em laje - fornecimento e instalação. Af. 12/2015	Un	6,00
Luva para eletroduto, pvc, roscável, dn 110 mm (4") - fornecimento e instalação. Af. 12/2015	Un	120,00
Luva para eletroduto, pvc, roscável, dn 85 mm (3") - fornecimento e instalação. Af. 12/2015	Un	19,00
Luva para eletroduto, pvc, roscável, dn 75 mm (2 1/2") - fornecimento e instalação. Af. 12/2015	Un	35,00
Luva para eletroduto, pvc, roscável, dn 60 mm (2") - fornecimento e instalação. Af. 12/2015	Un	19,00
Luva para eletroduto, pvc, roscável, dn 50 mm (1 1/2") - fornecimento e instalação. Af. 12/2015	Un	32,00

Este documento encontra-se registrado no Conselho Regional de Engenharia e Agronomia do Amazonas, vinculado à Certidão nº 983527/2021, emitida em 30/11/2021



*[Handwritten signature]*

Certidão nº 983527/2021  
30/11/2021, às 18:14

Chave de Impressão: yZ896

O documento neste ato registrado foi emitido em 30/11/2021 e contém 12 folhas

**K E N ALUGUEL DE IMÓVEIS LTDA**  
RUA ANTONIO DE SUCRE Nº 437 JAPIIM  
(92)98151-8118

*[Handwritten signature]*

*[Handwritten signature]*

*[Handwritten signature]*

*[Handwritten signature]*



# K E N ALUGUEL

Luva para eletroduto, pvc, roscável, dn 40 mm (1 1/4"), para circuitos terminais, instalada em parede - fornecimento e instalação. Af_12/2015	Un	88,00
Luva para eletroduto, pvc, roscável, dn 32 mm (1"), para circuitos terminais, instalada em parede - fornecimento e instalação. Af_12/2015	Un	58,00
Luva para eletroduto, pvc, roscável, dn 25 mm (3/4"), para circuitos terminais, instalada em parede - fornecimento e instalação. Af_12/2015	Un	185,00
<b>ILUMINAÇÃO</b>		
Luminária tipo calha, de sobrepor, com 2 lâmpadas tubulares fluorescentes de 36 w, com reator de partida rápida - fornecimento e instalação. Af_02/2020	Un	339,00
Interruptor simples (1 módulo), 10a/250v, incluindo suporte e placa - fornecimento e instalação. Af_12/2015	Un	22,00
Interruptor simples (2 módulos), 10a/250v, incluindo suporte e placa - fornecimento e instalação. Af_12/2015	Un	39,00
Tomada baixa de embutir (1 módulo), 2p+t 10 a, incluindo suporte e placa - fornecimento e instalação. Af_12/2015	Un	75,00
Tomada baixa de embutir (2 módulos), 2p+t 10 a, incluindo suporte e placa - fornecimento e instalação. Af_12/2015	Un	78,00
Tomada média de embutir (1 módulo), 2p+t 20 a, incluindo suporte e placa - fornecimento e instalação. Af_12/2015	Un	13,00
Conjunto astop com disjuntor	Un	78,00
Luminária de emergência, com 30 lâmpadas led de 2 w, sem reator - fornecimento e instalação. Af_02/2020	Un	39,00
Luminária autônoma p/ iluminação de emergência 1200lm-1h 2x11w	Un	45,00
<b>INSTALAÇÃO HIDROSSANITARIAS</b>		
Fornecimento e instalação de reservatório metálico tipo cilíndrico vertical, com capacidade de 30.000l	Un	1,00
Conjunto hidráulico para instalação de bomba em aço roscável, dn sucção 32 (1 1/4") e dn recalque 25 (1"), para edificação até 4 pavimentos c/ fornecimento e instalação. Af_06/2016	Un	2,00
Bomba centrifuga motor elétrico trifásico 0,99hp diametro de succao x elevacao 1" x 1", diametro do rotor 145 mm, hm/q: 14 m / 8,4 m3/h a 40 m / 0,60 m3/h	Un	2,00
Tubo, pvc, soldável, dn 50mm, instalado em prumada de água - fornecimento e instalação. Af_12/2014	M	111,00
Tubo, pvc, soldável, dn 32mm, instalado em ramal ou sub-ramal de água - fornecimento e instalação. Af_12/2014	M	67,00
Tubo, pvc, soldável, dn 25mm, instalado em ramal ou sub-ramal de água - fornecimento e instalação. Af_12/2014	M	225,00
Joelho 90 graus, pvc, soldável, dn 32mm, instalado em ramal ou sub-ramal de água - fornecimento e instalação. Af_12/2014	Un	16,00
Joelho 90 graus, pvc, soldável, dn 25mm, instalado em ramal ou sub-ramal de água - fornecimento e instalação. Af_12/2014	Un	169,00
Joelho reducao pvc soldavel 90º agua fria 32x25mm - fornecimento e instalação	Un	32,00
Joelho 90 graus com bucha de latão, pvc, soldável, dn 25 mm, x 3/4" instalado em reservação de água de edificação que possua reservatório de fibra/fibrocimento fornecimento e instalação. Af_06/2016	Un	32,00

**K E N ALUGUEL DE IMÓVEIS LTDA**  
 RUA ANTONIO DE SUCRE Nº 437 JAPIIM  
 (92)98151-8118  
 KEN.ALUGUEIS@GMAIL.COM

*Juliana* *R*

Este documento encontra-se registrado no Conselho Regional de Engenharia e Agronomia do Amazonas, vinculado a Certidão nº 983527/2021, emitida em 30/11/2021



*[Handwritten signature]*

Certidão nº 983527/2021  
 30/11/2021, 18:14

Chave de Impressão: yz896

O documento neste ato registrado foi emitido em 30/11/2021 e contém 12 folhas

*[Handwritten signature]*

*[Handwritten signature]*



# K E N ALUGUEL

Tê com bucha de latão na bolsa central, pvc, soldável, dn 25mm x 3/4", instalado em ramal ou sub-ramal de água - fornecimento e instalação. Af_03/2015	Un	97,00
Tê, pvc, soldável, dn 32 mm instalado em reservação de água de edificação que possua reservatório de fibra/fibrocimento fornecimento e instalação. Af_06/2016	Un	39,00
Tê de redução, pvc, soldável, dn 32 mm x 25 mm, instalado em reservação de água de edificação que possua reservatório de fibra/fibrocimento fornecimento e instalação. Af_06/2016	Un	6,00
Registro de gaveta bruto, latão, roscável, 3/4", com acabamento e canopla cromados. Fornecido e instalado em ramal de água. Af_12/2014	Un	32,00
Adaptador curto com bolsa e rosca para registro, pvc, soldável, dn 25mm x 3/4", instalado em ramal ou sub-ramal de água - fornecimento e instalação. Af_12/2014	Un	65,00
Te, pvc, soldável, dn 25mm, instalado em ramal ou sub-ramal de água - fornecimento e instalação. Af_12/2014	Un	13,00
Bucha de redução soldável de pvc marrom, longa, 50mm x 32mm	Un	3,00
Joelho 45 graus, pvc, soldável, dn 50mm, instalado em prumada de água - fornecimento e instalação. Af_12/2014	Un	9,00
Terminal de ventilação em pvc rígido soldável, d=50mm	Un	9,00
Tubo pvc, serie normal, esgoto predial, dn 100 mm, fornecido e instalado em ramal de descarga ou ramal de esgoto sanitário. Af_12/2014	M	309,00
Joelho 90 graus, pvc, serie normal, esgoto predial, dn 100 mm, junta elástica, fornecido e instalado em prumada de esgoto sanitário ou ventilação. Af_12/2014	Un	71,00
Junção simples, pvc, serie normal, esgoto predial, dn 100 x 100 mm, junta elástica, fornecido e instalado em ramal de descarga ou ramal de esgoto sanitário. Af_12/2014	Un	65,00
Caixa sifonada pvc 150x150x50mm com grelha redonda branca - fornecimento e instalação	Un	19,00
Tubo pvc, serie normal, esgoto predial, dn 50 mm, fornecido e instalado em prumada de esgoto sanitário ou ventilação. Af_12/2014	M	228,00
Joelho 90 graus, pvc, serie normal, esgoto predial, dn 50 mm, junta elástica, fornecido e instalado em prumada de esgoto sanitário ou ventilação. Af_12/2014	Un	146,00
Junção simples, pvc, serie normal, esgoto predial, dn 50 x 50 mm, junta elástica, fornecido e instalado em prumada de esgoto sanitário ou ventilação. Af_12/2014	Un	52,00
Caixa de inspeção em concreto pré-moldado dn 60cm com tampa h= 60cm - fornecimento e instalação	Un	13,00
Redução excêntrica de pvc branco c/ ponta/bolsa e virola 100x50mm	Un	19,00
Joelho 45 graus, pvc, serie normal, esgoto predial, dn 50 mm, junta elástica, fornecido e instalado em prumada de esgoto sanitário ou ventilação. Af_12/2014	Un	117,00
Terminal de ventilação em pvc rígido soldável, d=50mm	Un	9,00
Tubo pvc, serie normal, esgoto predial, dn 100 mm, fornecido e instalado em ramal de descarga ou ramal de esgoto sanitário. Af_12/2014	M	309,00
Joelho 90 graus, pvc, serie normal, esgoto predial, dn 100 mm, junta elástica, fornecido e instalado em prumada de esgoto sanitário ou ventilação. Af_12/2014	Un	71,00

K E N ALUGUEL DE IMÓVEIS LTDA  
RUA ANTONIO DE SUCRE Nº 437 JAPIIM  
(92)98151-8118  
KEN.ALUGUEIS@GMAIL.COM

*Callina*

*B*

Este documento encontra-se registrado no Conselho Regional de Engenharia e Agronomia do Amazonas, vinculado à Certidão nº 983527/2021, emitida em 30/11/2021



Certidão nº 983527/2021  
30/11/2021, 18:14

Chave de impressão: yz896

O documento neste ato registrado foi emitido em 30/11/2021 e contém 12 folhas

*[Handwritten signature]*

*[Handwritten signature]*



## K E N ALUGUEL

Junção simples, pvc, serie normal, esgoto predial, dn 100 x 100 mm, junta elástica, fornecido e instalado em ramal de descarga ou ramal de esgoto sanitário. Af_12/2014	Un	65,00
Caixa sifonada pvc 150x150x50mm com grelha redonda branca - fornecimento e instalação	Un	19,00
Tubo pvc, serie normal, esgoto predial, dn 50 mm, fornecido e instalado em prumada de esgoto sanitário ou ventilação. Af_12/2014	M	228,00
Joelho 90 graus, pvc, serie normal, esgoto predial, dn 50 mm, junta elástica, fornecido e instalado em prumada de esgoto sanitário ou ventilação. Af_12/2014	Un	146,00
Junção simples, pvc, serie normal, esgoto predial, dn 50 x 50 mm, junta elástica, fornecido e instalado em prumada de esgoto sanitário ou ventilação. Af_12/2014	Un	52,00
Caixa de inspeção em concreto pré-moldado dn 60cm com tampa h= 60cm - fornecimento e instalação	Un	13,00
Redução excêntrica de pvc branco c/ ponta/bolsa e virola 100x50mm	Un	19,00
Joelho 45 graus, pvc, serie normal, esgoto predial, dn 50 mm, junta elástica, fornecido e instalado em prumada de esgoto sanitário ou ventilação. Af_12/2014	Un	117,00
Tubo pvc, serie r, água pluvial, dn 100 mm, fornecido e instalado em ramal de encaminhamento. Af_12/2014	M	42,00
Caixa de passagem 40x40x40cm, fundo brta com tampa	Un	6,00
Calha em chapa de aço galvanizado número 24, desenvolvimento de 100 cm, incluso transporte vertical. Af_07/2019	M	341,00
<b>LOUÇAS E METAIS</b>		
Lavatório louça branca suspenso, 29,5 x 39cm ou equivalente, padrão popular, incluso sifão flexível em pvc, válvula e engate flexível 30cm em plástico e torneira cromada de mesa, padrão popular - fornecimento e instalação. Af_01/2020	Un	58,00
Vaso sanitário sifonado com caixa acoplada louça branca - padrão médio, incluso engate flexível em metal cromado, 1/2 x 40cm - fornecimento e instalação. Af_01/2020	Un	52,00
Vaso sanitário sifonado convencional para pcd sem furo frontal com louça branca sem assento, incluso conjunto de ligação para bacia sanitária ajustável - fornecimento e instalação. Af_01/2020	Un	6,00
Barra de apoio em aço inox 90cm para portadores de necessidades especiais	Un	13,00
Porta papel toalha com tampa de plástico	Un	26,00
Papeleira de parede em metal cromado sem tampa, incluso fixação. Af_01/2020	Un	58,00
Saboneteira de parede em metal cromado, incluso fixação. Af_01/2020	Un	39,00
Papeleira Metálica Linha Izy, código 2020.C37, DECA ou equivalente	un	21,00
Ducha Higiênica com registro e derivação Izy, código 1984.C37. ACT.CR. DECA, ou equivalente	un.	6,00
Lavatório Pequeno Ravena/Izy cor Branco Gelo, código: L.915, DECA, ou equivalente, sem coluna (válvula, sifão e engate flexível cromados), exceto Tomeira	un	8,00
Cuba de Embutir Oval cor Branco Gelo, código L.37, DECA, ou equivalente, em bancada complementos (válvula, sifão e engate flexível cromados), exceto tomeira.	un	21,00

**K E N ALUGUEL DE IMÓVEIS LTDA**  
 RUA ANTONIO DE SUCRE Nº 437 JAPIIM  
 (92)98151-8118  
 KEN.ALUGUEIS@GMAIL.COM

*crullin B*

Este documento encontra-se registrado no Conselho Regional de Engenharia e Agronomia do Amazonas, vinculado à Certidão nº 983527/2021, emitida em 30/11/2021



Certidão nº 983527/2021  
30/11/2021, 18:14

Chave de Impressão: YZ896

O documento neste ato registrado foi emitido em 30/11/2021 e contém 12 folhas

*[Handwritten signature]*



# K E N ALUGUEL

Torneira para lavatório de mesa bica baixa Izy, código 1193.C37, Deca ou equivalente	un	29,00
Saboneteira Linha Excelente, código 7009, Melhoramentos ou equivalente	un	26,00
<b>SPDA</b>		
Haste de aterramento 5/8 para spda - fornecimento e instalação. Af 12/2017	Un	52,00
Caixa de inspeção para aterramento, circular, em polietileno, diâmetro interno = 0,3 m. Af 05/2018	Un	24,00
Caixa de equalização de potências 200x200mm em aço com barramento espessura 6 mm	Un	1,00
Cordoalha de cobre nu, inclusive isoladores - 70,00 mm <sup>2</sup> - fornecimento e instalação	M	1002,30
Terminal ou conector de pressão - para cabo 50mm <sup>2</sup> - fornecimento e instalação	Un	24,00
Terminal aéreo em aço galvanizado com base de fixação h = 30cm	Un	88,00
Para-raios tipo Franklin em aço inox 3 pontas em haste de 3 m. x 1.1/2" tipo simples	m	1,00
<b>PROTEÇÃO CONTRA INCÊNDIO</b>		
Extintor PQS - 6KG	un	8,00
Extintor Gás Carbonico - 6KG	un	2,00
Luminária de emergência de 31 Leds autonomia minima de 1 hora	un	24,00
Marcação no Piso - 1 x 1m para hidrante	un	10,00
Placa de sinalização em pvc cod 12 - (316x158) Saida de emergência	un	12,00
Placa de sinalização em pvc cod 13 - (316x158) Saida de emergência	un	8,00
Placa de sinalização em pvc cod 17 - (316x158) Mensagem "Saida"	un	2,00
Placa de sinalização em pvc cod 263 - (300x300) Extintor de Incêndio	un	10,00
<b>INSTALAÇÕES DE REDE ESTRUTURADA</b>		
Patch panel 19" - 24 portas, categoria 6	Un	2,00
Switches de 48 portas	Un	1,00
Guias de cabos simples	Un	2,00
Guia de cabos vertical, fechado	Un	1,00
Guia de cabos vertical	Un	2,00
Guia de cabos superior, fechado	Un	1,00
Bandeja deslizante perfurada	Un	2,00
Mini-rack de parede 19" x 5u x 370mm	Un	1,00
Access point wireless 2.4 ghz - 300mpbs	Un	2,00
Identif. Teste e certificação pontos rede logica ou equivalente	Un	50,00
Cabo utp -6 (24awg)	M	1258,90
Cabo coaxial	M	171,65
Cabos de conexões - patch cord categoria 6 - 2,5 metros	Un	28,00
Tomada modular rj-45 completa com conexões	Un	28,00

K E N ALUGUEL DE IMÓVEIS LTDA  
 RUA ANTONIO DE SUCRE Nº 437 JAPIIM  
 (92)98151-8118  
 KEN.ALUGUEIS@GMAIL.COM

*Exelun* **B**

Este documento encontra-se registrado no Conselho Regional de Engenharia e Agronomia do Amazonas, vinculado à Certidão nº 983527/2021, emitida em 30/11/2021



Certidão nº 983527/2021  
 30/11/2021, 18:14

Chave de impressão: YZ896

O documento neste ato registrado foi emitido em 30/11/2021 e contém 12 folhas

*[Handwritten signatures]*



# K E N ALUGUEL

Eletróduto pvc flexível 3/4", inclusive conexões	M	209,15
Eletróduto pvc flexível 1", inclusive conexões	M	2,00
Eletróduto pvc roscável 1 1/4", inclusive conexões	M	4,20
Eletróduto aço galvanizado 3/4", inclusive conexões	M	5,00
Eletróduto aço galvanizado 1 1/4", inclusive conexões	M	46,30
Eletróduto aço galvanizado 2", inclusive conexões	M	22,50
Eletrocalha lisa com tampa 100 x 50 mm, inclusive conexões	M	63,30
<b>SERVIÇOS FINAIS</b>		
Limpeza final jato d'água em paredes de fachadas, pisos e demais ambientes	m²	2.800,00

**CONTRATANTE**

*Kamilla Barbosa*  
**K E N ALUGUÉL DE IMÓVEIS**  
**REPRESENTANTE LEGAL**  
 CNPJ: 36.310.652/0001-70

*Claudienny Couto De Vilhena*  
**K E N ALUGUÉL DE IMÓVEIS**  
**Claudienny Couto De Vilhena**  
 Eng.ª Civil CREA 29710AM, RNP 0417858205  
 Responsável técnica  
 CNPJ: 012.615.482-13

Este documento encontra-se registrado no Conselho Regional de Engenharia e Agronomia do Amazonas, vinculado à Certidão nº 983527/2021, emitida em 30/11/2021



CARTÓRIO CARLOS KOCHA - SEGUNDO TABELIONATO | Carlos Gomes da Rocha - Tabelião  
 Av. Marechal, 66 9-11 - Cidade Nova - CEP: 68062-000 - Manaus-AM - Fone: (92) 2451-2002 / 2451-2003

RECONHECIMENTO POR SEMELHANÇA À FIRMA DE  
**KAMILLA REGINA HIGINO DA CRUZ BARBOSA**

RECONHECIMENTO SELO ELETRÔNICO DO  
**REC FIR044402F1N0PSBZVVP40Y75**  
 Data/Hora 24/11/2021 14:52:03 VALOR R\$: **6,00**  
 Ana Mera Aves de Andrade - Esc.  
 consulte o selo Em: <https://cidadeo.portalseloam.com.br>

CARTÓRIO CARLOS KOCHA - SEGUNDO TABELIONATO | Carlos Gomes da Rocha - Tabelião  
 Av. Marechal, 66 9-11 - Cidade Nova - CEP: 68062-000 - Manaus-AM - Fone: (92) 2451-2002 / 2451-2003

RECONHECIMENTO POR SEMELHANÇA À FIRMA DE  
**CLAUDIENNY COUTO DE VILHENA**

RECONHECIMENTO SELO ELETRÔNICO DO  
**REC FIR044402DQNCVMBHNCXTCI28**  
 Data/Hora 24/11/2021 14:52:03 VALOR R\$: **6,00**  
 Ana Mera Aves de Andrade - Esc.  
 consulte o selo Em: <https://cidadeo.portalseloam.com.br>

**K E N ALUGUEL DE IMÓVEIS LTDA**  
 RUA ANTONIO DE SUCRE Nº 437 JAPIIM  
 (92)98151-8118  
 KEN.ALUGUEIS@GMAIL.COM

Certidão nº 983527/2021  
 30/11/2021, 18:14  
 Chave de Impressão: yz896  
 O documento neste ato registrado foi emitido em 30/11/2021 e contém 12 folhas





## DECLARAÇÃO DE DISPENSA DE VISTORIA

Declaramos para os devidos fins, por intermédio do(a) Sr(a) ABNER JORGE MARTINIANO BARBOSA, portador(a) do CPF nº CPF 345.929.622-49 e do RG nº 9001590 SSP/AM , representante da empresa **METACON CONSTRUÇÕES MONTAGENS E COMERCIO LTDA**, inscrita no CNPJ N° 00.715.781/0001-09, estabelecida à Avenida Noel Nutels, nº 41 – Altos, Bairro Cidade Nova, Telefone: (092) 98151-8117 e (092) 98151-8119, **DECLARA** que, conhece as condições locais para execução do objeto e que tem pleno conhecimento das condições e peculiaridades inerentes à natureza do trabalho, assumindo total responsabilidade por este fato e que não utilizará deste para quaisquer questionamentos futuros que ensejem desavenças técnicas ou financeiras com o contratante.

Manaus, 23 de Dezembro de 2021.

**ABNER JORGE MARTINIANO BARBOSA**  
**CPF:345.929.622-49**