

**COMISSÃO PERMANENTE DE LICITAÇÃO**  
**IFAM - CAMPUS MANAUS**  
**ZONA LESTE**

**TOMADA DE PREÇO**  
**Nº 01/2020**

**DOCUMENTAÇÃO DE**  
**HABILITAÇÃO**



Ministério da Economia  
Secretaria Especial de Desburocratização, Gestão e Governo Digital  
Secretaria de Gestão

Sistema de Cadastramento Unificado de Fornecedores - SICAF

**Declaração**

Declaramos para os fins previstos na Lei nº 8.666, de 1993, conforme documentação registrada no SICAF, que a situação do fornecedor no momento é a seguinte:

**Dados do Fornecedor**

CNPJ: 02.924.243/0001-41  
Razão Social: TURIN CONSTRUCOES LIMITADA  
Nome Fantasia: TURIN CONSTRUCOES LIMITADA  
Situação do Fornecedor: Credenciado Data de Vencimento do Cadastro: 10/11/2021

**Ocorrências e Impedimentos**

Ocorrência: Nada Consta  
Impedimento de Licitar: Nada Consta  
Ocorrências Impeditivas indiretas: Nada Consta  
Vínculo com "Serviço Público": Nada Consta

**Níveis cadastrados:**

Fornecedor possui alguma pendência no Nível de Cadastramento indicado. Verifique mais informações sobre pendências nas funcionalidades de consulta.

**I - Credenciamento (Possui Pendência)**

**II - Habilitação Jurídica**

**III - Regularidade Fiscal e Trabalhista Federal**

Receita Federal e PGFN	Validade:	07/01/2021
FGTS	Validade:	17/11/2020
Trabalhista ( <a href="http://www.tst.jus.br/certidao">http://www.tst.jus.br/certidao</a> )	Validade:	16/04/2021

**IV - Regularidade Fiscal Estadual/Distrital e Municipal**

Receita Estadual/Distrital	Validade:	09/12/2020
Receita Municipal	Validade:	27/12/2020

**V - Qualificação Técnica**

**VI - Qualificação Econômico-Financeira**

Validade: 31/05/2021



## TRIBUNAL DE CONTAS DA UNIÃO

### Consulta Consolidada de Pessoa Jurídica

Este relatório tem por objetivo apresentar os resultados consolidados de consultas eletrônicas realizadas diretamente nos bancos de dados dos respectivos cadastros. A responsabilidade pela veracidade do resultado da consulta é do Órgão gestor de cada cadastro consultado. A informação relativa à razão social da Pessoa Jurídica é extraída do Cadastro Nacional da Pessoa Jurídica, mantido pela Receita Federal do Brasil.

**Consulta realizada em:** 13/11/2020 11:42:57

#### Informações da Pessoa Jurídica:

Razão Social: **TURIN CONSTRUCOES LIMITADA**  
CNPJ: **02.924.243/0001-41**

#### Resultados da Consulta Eletrônica:

Órgão Gestor: **TCU**  
Cadastro: **Licitantes Inidôneos**  
Resultado da consulta: **Nada Consta**

Para acessar a certidão original no portal do órgão gestor, clique [AQUI](#).

Órgão Gestor: **CNJ**  
Cadastro: **CNIA - Cadastro Nacional de Condenações Cíveis por Ato de Improbidade Administrativa e Inelegibilidade**  
Resultado da consulta: **Nada Consta**

Para acessar a certidão original no portal do órgão gestor, clique [AQUI](#).

Órgão Gestor: **Portal da Transparência**  
Cadastro: **Cadastro Nacional de Empresas Inidôneas e Suspensas**  
Resultado da consulta: **Nada Consta**

Para acessar a certidão original no portal do órgão gestor, clique [AQUI](#).

Órgão Gestor: **Portal da Transparência**  
Cadastro: **CNEP - Cadastro Nacional de Empresas Punidas**  
Resultado da consulta: **Nada Consta**

Para acessar a certidão original no portal do órgão gestor, clique [AQUI](#).

Obs: A consulta consolidada de pessoa jurídica visa atender aos princípios de simplificação e

racionalização de serviços públicos digitais. Fundamento legal: Lei nº 12.965, de 23 de abril de 2014, Lei nº 13.460, de 26 de junho de 2017, Lei nº 13.726, de 8 de outubro de 2018, Decreto nº 8.638 de 15, de janeiro de 2016.

### **RELAÇÃO DE DOCUMENTOS PARA HABILITAÇÃO**

1. CRC – CERTIFICADO DE REGISTRO CADASTRAL-SICAF;
2. CONTRATO SOCIAL;
3. CNPJ;
4. CERTIDÃO UNIFICADA DA RECEITA FEDERAL;
5. CERTIDÃO DO FGTS;
6. CERTIDÃO NEGATIVA DEBITOS TRABALHISTAS;
7. INSCRIÇÃO MUNICIPAL;
8. CERTIDÃO ESTADUAL;
9. CERTIDÃO MUNICIPAL;
10. CERTIDÃO NEGATIVA DE FALÊNCIA E RECUPERAÇÃO JUDICIAL;
11. BALANÇO PATRIMONIAL
12. CERTIDÃO NEGATIVA DO CREA – PESSOA JURÍDICA;
13. CERTIDÃO NEGATIVA DO CREA – PESSOA FÍSICA;
14. CERTIDÕES DE ACERVOS TÉCNICOS
15. COMPROVAÇÃO DE VINCULO EMPREGATÍCIO;
16. ANEXO C1 – DECLARAÇÕES DE CONHECIMENTO;
17. ANEXO C2 – DECLARAÇÃO DE INSTALAÇÃO E PESSOAL TÉCNICO;
18. ANEXO E1 - DECLARAÇÃO DE RENÚNCIA DE VISTORIA;
19. ANEXO C3 – DECLARAÇÃO DE INEXISTÊNCIA DE MENOR TRABALHADOR.



Ministério do Planejamento, Desenvolvimento e Gestão  
Secretaria de Gestão

Sistema de Cadastramento Unificado de Fornecedores - SICAF

**Certificado de Registro Cadastral - CRC**

(Emissão conforme art. 17 da Instrução Normativa nº 03, de 26 abril de 2018)

CNPJ: 02.924.243/0001-41  
Razão Social: TURIN CONSTRUCOES LIMITADA

Atividade Econômica Principal:  
4120-4/00 - CONSTRUÇÃO DE EDIFÍCIOS

Endereço:  
RIO JURUA, 36 - ADRIANOPOLIS - Manaus / Amazonas

Observações:

A veracidade das informações poderá ser verificada no endereço [www.comprasgovernamentais.gov.br](http://www.comprasgovernamentais.gov.br).  
Este certificado não substitui os documentos enumerados nos artigos 28 a 31 da Lei nº 8.666, de 1993.

Emitido em: 17/01/2019 11:02

1 de 1



**9ª. ALTERAÇÃO CONTRATUAL E CONSOLIDAÇÃO DE  
CONTRATO SOCIAL DA  
TURIN CONSTRUÇÕES LTDA  
CNPJ Nº. 02.924.243/0001-41**

Pelo presente instrumento particular, os abaixo assinados, **PÉRICLES TELES DE BARROS JUNIOR**, brasileiro, casado em Regime de separação total de bens, nascido em 21/02/1964, economista, residente e domiciliado nesta capital na Av. Efigênio Salles, 2477- Casa 288 – Condomínio Efigênio Salles - CEP: 69060-020 – Manaus/AM, portador da CI nº. 569.520 SESEG/AM e CIC nº. 229.461.792-49 e **CLARA LOPES BARROS**, brasileira, solteira, estudante, nascida em 15/06/1998, residente e domiciliada na Av. Ephigenio Salles, 2477- Casa 288 – Condomínio Efigênio Salles - CEP.: 69060-020– Manaus/AM, portadora da CI. nº.1977656-0, SSP/AM e CPF nº. 017.763.322-02.; Únicos sócios componentes da sociedade limitada, denominada **TURIN CONSTRUÇÕES LTDA**, inscrita no CNPJ/MF sob o nº. 02.924.243/0001-41, com sede nesta cidade de Manaus, capital do Estado do Amazonas, na Rua Rio Juruá, 36 - Adrianópolis, CEP: 69057-500 – Manaus/AM, constituída conforme instrumento arquivado na Junta Comercial do Estado do Amazonas sob o NIRE nº. 13200362616 em sessão de 08/01/1999 e em alterações sob os números 201717 em sessão do dia 07/07/1999 e nº. 220430 em sessão do dia 16/03/2001 e nº. 245798 em sessão do dia 25/04/2003, nº. 328010 em sessão de 11/04/2008, nº 360037 de 08/10/2009, nº. 389174, nº 465783 de 14/11/2013 e 20180433806 de 04/09/2018, resolvem de comum acordo e na melhor forma de direito alterar seu Contrato Social mediante as seguintes cláusulas e condições abaixo:

**PRIMEIRA:** A administração da sociedade caberá a todos os sócios, em conjunto ou isoladamente, com os poderes de gerir os negócios da sociedade, autorizado o uso do nome empresarial, vedado, no entanto, em atividades estranhas ao interesse social ou assumir obrigações seja em favor de qualquer dos cotistas ou de terceiros, bem como onerar ou alienar bens imóveis, na proporção de suas quotas, os lucros ou perdas apuradas. Em caso de ausência ou impedimento dos sócios, os poderes de administração da sociedade, bem como o uso da denominação social, serão exercidos por mandatários habilitados por instrumento publico outorgado pelos dois sócios gerentes.

**SEGUNDA:** Os Administradores, declaram sob as penas da lei de que não estão impedidos de exercerem a administração da sociedade, por lei especial, e nem condenados ou encontrarem-se sob efeito de condenação criminal, ou por se encontrar sob os efeitos dela, a pena que vede, ainda que temporariamente, o acesso a cargos Públicos; ou por crime falimentar, de prevaricação, peita ou suborno, concussão, peculato, ou contra a economia popular, contra o sistema financeiro nacional, contra as normas de defesa da concorrência, contra as relações de consumo, a fé pública ou propriedade, conforme Art. 1.011, § 1º, CC/2002.

CERTÍFICO O REGISTRO EM 19/09/2018 11:02 SOB Nº 20180446029.  
PROTOCOLO: 180446029 DE 17/09/2018. CÓDIGO DE VERIFICAÇÃO:  
11803936961. NIRE: 13200362616.  
TURIN CONSTRUÇÕES LTDA



Alexandre Bruno Araújo da Silva  
SECRETÁRIO-GERAL  
MANAUS, 19/09/2018  
www.empresasuperfacil.am.gov.br

**TERCEIRA: A RERATIFICAÇÃO da CLÁUSULA SEGUNDA, efetuada na 8ª Alteração Contratual, Autenticada no dia 04/09/2018 sob o número 20180433806. Onde se lê RODRIGO LOPES BARROS Leia-se CLARA LOPES BARROS.**

**As vistas das modificações ora ajustadas, consolida-se o contrato social, com a seguinte redação:**

**PRIMEIRA:** A sociedade gira sob o nome empresarial de **TURIN CONSTRUÇÕES LTDA**, com sede na Rua Rio Juruá, 36 - Adrianópolis, CEP: 69057-500 – Manaus/AM.

**SEGUNDA:** O Capital Social é de R\$ 1.500.000,00 (Hum milhão e quinhentos mil reais) dividido em 1.500.000 (Hum milhão e quinhentas mil) cotas no valor de R\$ 1,00 (Hum real) cada uma, subscritas e integralizadas em moeda corrente do país, assim distribuídas entre os sócios.

SÓCIOS	COTAS	TOTAL
PÉRICLES TELES DE BARROS JUNIOR	1.425.000	1.425.000,00
CLARA LOPES BARROS	75.000	75.000,00
TOTAL DO CAPITAL	1.500.000	1.500.000,00

**TERCEIRA:** Os objetivos sociais são:

- 4120-4/00 – Construção de edifícios
- 4399-1/05 – Perfuração e construção de poços de água
- 4321-5/00 – Instalação e manutenção elétrica
- 7112-0/00- Serviços de Engenharia
- 4313-4/00 – Obras de terraplenagem
- 4399-1/01 – Administração de obras
- 4399-1/99 – Serviços especializados para construção não especificados anteriormente
- 7732-2/01 – Aluguel de máquinas e equipamentos para construção sem operador, exceto andaimes
- 4222-7/01 - Construção de redes de abastecimento de água, coleta de esgoto e construções correlatas, Exceto obras de irrigação.
- 4213-8/00- Obras de urbanização – ruas, praças e calçadas
- 4221-9/02 – Construção de estações e redes de distribuição de energia elétrica
- 4299-5/01 – Construção de instalações esportivas e recreativas
- 4299-5/99 – Outras Obras de engenharia civil não especificadas anteriormente
- 4312-6/00 – Perfurações e sondagens
- 4322-3/01 – Instalações hidráulica, sanitária e de gás
- 4322-3/02 – Instalação e Manutenção de sistemas centrais de ar condicionado, de ventilação e refrigeração
- 4322-3/03 – Instalação de sistemas de prevenção contra incêndio
- 4329-1/99 – Outras obras de instalações em construções não especificadas anteriormente
- 4330-4/02 – Instalação de portas, janelas, tetos, divisórias e armários embutidos de qualquer material
- 4330-4/04 – Serviços de pintura de edifícios em geral
- 4330-4/99 – Outras obras de acabamento da construção
- 7410-2/02 – Decoração de interiores

**QUARTA:** A sociedade **indeterminada** **PROTÓCOLO DE REGISTRO Nº 08/01021960 Nº 201804460290 é**  
**PROTÓCOLO: 180446029 DE 17/09/2018. CÓDIGO DE VERIFICAÇÃO:**  
**11803936961. NIRE: 13200362616.**  
**TURIN CONSTRUÇÕES LTDA**



Alexandre Bruno Araújo da Silva  
SECRETÁRIO-GERAL  
MANAUS, 19/09/2018  
www.empresasuperfacil.am.gov.br



**QUINTA:** As quotas são indivisíveis e não poderão ser cedidas ou transferidas a terceiros sem o consentimento do outro sócio, a quem fica assegurado, em igualdade de condições e preço, direito de preferência para a sua aquisição se postas a venda, formalizando, se realizada a cessão delas, a alteração contratual pertinente.

**SEXTA:** A responsabilidade de cada sócio é restrita ao valor de suas quotas, mas todos respondem solidariamente pela integralização do capital social.

**SETIMA:** A administração da sociedade caberá a todos os sócios, em conjunto ou isoladamente, com os poderes de gerir os negócios da sociedade, autorizado o uso do nome empresarial, vedado, no entanto, em atividades estranhas ao interesse social ou assumir obrigações seja em favor de qualquer dos cotistas ou de terceiros, bem como onerar ou alienar bens imóveis, na proporção de suas quotas, os lucros ou perdas apuradas. Em caso de ausência ou impedimento dos sócios, os poderes de administração da sociedade, bem como o uso da denominação social, serão exercidos por mandatários habilitados por instrumento publico outorgado pelos dois sócios gerentes.

**OITAVA:** Todo dia 31 de dezembro de cada ano, será procedido o levantamento do balanço do exercício, sendo que os lucros ou prejuízos verificados serão distribuídos ou aportados pelos sócios na proporção de suas quotas no capital.

**NONA:** Nos quatro meses seguintes ao termino do exercício social, os sócios deliberarão sobre as contas e designarão administradores quando for o caso.

**DÉCIMA:** A sociedade poderá a qualquer tempo, abrir ou fechar filial ou outra dependência mediante alteração contratual assinada por todos os sócios.

**DÉCIMA PRIMEIRA:** Os sócios no exercício da administração e de cargos na sociedade, terão o direito a uma renda mensal, a titulo de pró-labore, em valor a ser fixado conforme legislação do imposto de renda.

**DÉCIMA SEGUNDA:** Falecendo ou interditado qualquer sócio, a sociedade continuara suas atividades com os herdeiros, sucessores e o incapaz. Não sendo possível ou inexistindo interesse deste ou do sócio remanescente, o valor de seus haveres será apurado e liquidado com base na situação patrimonial da sociedade, a data da resolução, verificada em balanço especialmente levantado.

**DÉCIMA TERCEIRA:** Os Administradores, declaram sob as penas da lei de que não estão impedidos de exercerem a administração da sociedade, por lei especial, e nem condenados ou encontrarem-se sob efeito de condenação criminal, ou por se encontrar sob os efeitos dela, a pena que vede, ainda que temporariamente, o acesso a cargos Públicos; ou por crime falimentar, de prevaricação, peita ou suborno, concussão, peculato, ou contra a economia popular, contra o sistema financeiro nacional, contra as normas de defesa da concorrência, contra as relações de consumo, a fé pública ou propriedade, conforme Art. 1.011, § 1º., CC/2002.



CERTIFICO O REGISTRO EM 19/09/2018 11:02 SOB N° 20180446029.  
PROTOCOLO: 180446029 DE 17/09/2018. CÓDIGO DE VERIFICAÇÃO:  
11803936961. NIRE: 13200362616.  
TURIN CONSTRUÇÕES LTDA

Alexandre Bruno Araújo da Silva  
SECRETÁRIO-GERAL  
MANAUS, 19/09/2018  
www.empresasuperfacil.am.gov.br

**DÉCIMA QUARTA:** Para todas as questões oriundas deste contrato, fica desde já eleito o foro da Comarca de Manaus, Estado do Amazonas, com exclusão de qualquer outro, por mais privilegiado que seja.

E por se acharem em perfeito acordo em tudo quanto neste instrumento particular foi lavrado, obrigam-se a cumprir o presente contrato, assinando-o na presença de 02 (duas) testemunhas abaixo, em 03(três) vias de igual teor e forma para um só efeito legal.

Manaus, 13 de Setembro de 2018.

9º TN



**PERICLES TELES DE BARROS JUNIOR**

9º TN



*Clara Lopes Barros*  
**CLARA LOPES BARROS**

TESTEMUNHAS:

*Deuzuita Viana P. Lima*  
**DEUZUITA VIANA PINHEIRO**  
CI: 09314652 SSP/AM

*Cintia Katia Oliveira Hayden*  
**CINTIA KÁTIA OLIVEIRA HAYDEN**  
CI: 11290366 SSP/AM



CERTIFICO O REGISTRO EM 19/09/2018 11:02 SOB Nº 20180446029.  
PROTOCOLO: 180446029 DE 17/09/2018. CÓDIGO DE VERIFICAÇÃO:  
11803936961. NIRE: 13200362616.  
TURIN CONSTRUÇÕES LTDA

Alexandre Bruno Araújo da Silva  
SECRETÁRIO-GERAL  
MANAUS, 19/09/2018  
[www.empresasuperfacil.am.gov.br](http://www.empresasuperfacil.am.gov.br)

A validade deste documento, se impresso, fica sujeito à comprovação de sua autenticidade nos respectivos portais.  
Informando seus respectivos códigos de verificação

TURIN  
hg



**REPÚBLICA FEDERATIVA DO BRASIL**  
**CADASTRO NACIONAL DA PESSOA JURÍDICA**

NÚMERO DE INSCRIÇÃO <b>02.924.243/0001-41</b> MATRIZ	<b>COMPROVANTE DE INSCRIÇÃO E DE SITUAÇÃO CADASTRAL</b>	DATA DE ABERTURA <b>11/01/1999</b>
------------------------------------------------------------	---------------------------------------------------------	---------------------------------------

NOME EMPRESARIAL <b>TURIN CONSTRUCOES LIMITADA</b>
-------------------------------------------------------

TÍTULO DO ESTABELECIMENTO (NOME DE FANTASIA) <b>TURIN CONSTRUCOES LIMITADA</b>	PORTE <b>DEMAIS</b>
-----------------------------------------------------------------------------------	------------------------

CÓDIGO E DESCRIÇÃO DA ATIVIDADE ECONÔMICA PRINCIPAL <b>41.20-4-00 - Construção de edifícios</b>
----------------------------------------------------------------------------------------------------

CÓDIGO E DESCRIÇÃO DAS ATIVIDADES ECONÔMICAS SECUNDÁRIAS <b>43.99-1-05 - Perfuração e construção de poços de água</b> <b>43.21-5-00 - Instalação e manutenção elétrica</b> <b>71.12-0-00 - Serviços de engenharia</b> <b>43.13-4-00 - Obras de terraplenagem</b> <b>43.99-1-01 - Administração de obras</b> <b>43.99-1-99 - Serviços especializados para construção não especificados anteriormente</b> <b>77.32-2-01 - Aluguel de máquinas e equipamentos para construção sem operador, exceto andaimes</b> <b>42.22-7-01 - Construção de redes de abastecimento de água, coleta de esgoto e construções correlatas, exceto obras de irrigação</b> <b>42.13-8-00 - Obras de urbanização - ruas, praças e calçadas</b> <b>42.21-9-02 - Construção de estações e redes de distribuição de energia elétrica</b> <b>42.99-5-01 - Construção de instalações esportivas e recreativas</b> <b>42.99-5-99 - Outras obras de engenharia civil não especificadas anteriormente</b> <b>43.12-6-00 - Perfurações e sondagens</b> <b>43.22-3-01 - Instalações hidráulicas, sanitárias e de gás</b> <b>43.22-3-02 - Instalação e manutenção de sistemas centrais de ar condicionado, de ventilação e refrigeração</b> <b>43.22-3-03 - Instalações de sistema de prevenção contra incêndio</b> <b>43.29-1-99 - Outras obras de instalações em construções não especificadas anteriormente</b> <b>43.30-4-02 - Instalação de portas, janelas, tetos, divisórias e armários embutidos de qualquer material</b> <b>43.30-4-04 - Serviços de pintura de edifícios em geral</b> <b>43.30-4-99 - Outras obras de acabamento da construção</b>
---------------------------------------------------------------------------------------------------------------------------------------------------------------------------------------------------------------------------------------------------------------------------------------------------------------------------------------------------------------------------------------------------------------------------------------------------------------------------------------------------------------------------------------------------------------------------------------------------------------------------------------------------------------------------------------------------------------------------------------------------------------------------------------------------------------------------------------------------------------------------------------------------------------------------------------------------------------------------------------------------------------------------------------------------------------------------------------------------------------------------------------------------------------------------------------------------------------------------------------------------------------------------------------------------------------------------------------------------------------------------------------------------------------------------------------------------------------------------------------------------------------------------------------------------------------------------------------------------------------------------------------------------------------------------------------

CÓDIGO E DESCRIÇÃO DA NATUREZA JURÍDICA <b>206-2 - Sociedade Empresária Limitada</b>
-----------------------------------------------------------------------------------------

LOGRADOURO <b>R RIO JURUA</b>	NÚMERO <b>36</b>	COMPLEMENTO <b>*****</b>
----------------------------------	---------------------	-----------------------------

CEP <b>69.057-500</b>	BAIRRO/DISTRITO <b>ADRIANOPOLIS</b>	MUNICÍPIO <b>MANAUS</b>	UF <b>AM</b>
--------------------------	----------------------------------------	----------------------------	-----------------

ENDEREÇO ELETRÔNICO <b>turin@turin.com.br</b>	TELEFONE <b>(92) 3236-1268/ (92) 3657-1755</b>
--------------------------------------------------	---------------------------------------------------

ENTE FEDERATIVO RESPONSÁVEL (EFR) <b>*****</b>
---------------------------------------------------

SITUAÇÃO CADASTRAL <b>ATIVA</b>	DATA DA SITUAÇÃO CADASTRAL <b>07/10/2005</b>
------------------------------------	-------------------------------------------------

MOTIVO DE SITUAÇÃO CADASTRAL
------------------------------

SITUAÇÃO ESPECIAL <b>*****</b>	DATA DA SITUAÇÃO ESPECIAL <b>*****</b>
-----------------------------------	-------------------------------------------

Aprovado pela Instrução Normativa RFB nº 1.863, de 27 de dezembro de 2018.

Emitido no dia 31/01/2020 às 16:02:22 (data e hora de Brasília).

Página: 1/2





**REPÚBLICA FEDERATIVA DO BRASIL**  
**CADASTRO NACIONAL DA PESSOA JURÍDICA**

NÚMERO DE INSCRIÇÃO <b>02.924.243/0001-41</b> MATRIZ	<b>COMPROVANTE DE INSCRIÇÃO E DE SITUAÇÃO CADASTRAL</b>	DATA DE ABERTURA <b>11/01/1999</b>
NOME EMPRESARIAL <b>TURIN CONSTRUCOES LIMITADA</b>		
CÓDIGO E DESCRIÇÃO DAS ATIVIDADES ECONÓMICAS SECUNDÁRIAS <b>74.10-2-02 - Design de interiores</b>		
CÓDIGO E DESCRIÇÃO DA NATUREZA JURÍDICA <b>206-2 - Sociedade Empresária Limitada</b>		
LOGRADOURO <b>R RIO JURUA</b>	NÚMERO <b>36</b>	COMPLEMENTO *****
CEP <b>69.057-500</b>	BAIRRO/DISTRITO <b>ADRIANOPOLIS</b>	MUNICÍPIO <b>MANAUS</b>
		UF <b>AM</b>
ENDEREÇO ELETRÓNICO <b>turin@turin.com.br</b>		TELEFONE <b>(92) 3236-1268/ (92) 3657-1755</b>
ENTE FEDERATIVO RESPONSÁVEL (EFR) *****		
SITUAÇÃO CADASTRAL <b>ATIVA</b>		DATA DA SITUAÇÃO CADASTRAL <b>07/10/2005</b>
MOTIVO DE SITUAÇÃO CADASTRAL		
SITUAÇÃO ESPECIAL *****		DATA DA SITUAÇÃO ESPECIAL *****

Aprovado pela Instrução Normativa RFB nº 1.863, de 27 de dezembro de 2018.

Emitido no dia 31/01/2020 às 16:02:22 (data e hora de Brasília).

Página: 2/2



**MINISTÉRIO DA FAZENDA**  
**Secretaria da Receita Federal do Brasil**  
**Procuradoria-Geral da Fazenda Nacional**

**CERTIDÃO POSITIVA COM EFEITOS DE NEGATIVA DE DÉBITOS RELATIVOS AOS TRIBUTOS  
FEDERAIS E À DÍVIDA ATIVA DA UNIÃO**

**Nome: TURIN CONSTRUCOES LIMITADA**  
**CNPJ: 02.924.243/0001-41**

Reservado o direito de a Fazenda Nacional cobrar e inscrever quaisquer dívidas de responsabilidade do sujeito passivo acima identificado que vierem a ser apuradas, é certificado que:

1. constam débitos administrados pela Secretaria da Receita Federal do Brasil (RFB) com exigibilidade suspensa nos termos do art. 151 da Lei nº 5.172, de 25 de outubro de 1966 - Código Tributário Nacional (CTN), ou objeto de decisão judicial que determina sua desconsideração para fins de certificação da regularidade fiscal, ou ainda não vencidos; e
2. não constam inscrições em Dívida Ativa da União (DAU) na Procuradoria-Geral da Fazenda Nacional (PGFN).

Conforme disposto nos arts. 205 e 206 do CTN, este documento tem os mesmos efeitos da certidão negativa.

Esta certidão é válida para o estabelecimento matriz e suas filiais e, no caso de ente federativo, para todos os órgãos e fundos públicos da administração direta a ele vinculados. Refere-se à situação do sujeito passivo no âmbito da RFB e da PGFN e abrange inclusive as contribuições sociais previstas nas alíneas 'a' a 'd' do parágrafo único do art. 11 da Lei nº 8.212, de 24 de julho de 1991.

A aceitação desta certidão está condicionada à verificação de sua autenticidade na Internet, nos endereços <<http://rfb.gov.br>> ou <<http://www.pgfn.gov.br>>.

Certidão emitida gratuitamente com base na Portaria Conjunta RFB/PGFN nº 1.751, de 2/10/2014.

Emitida às 14:52:49 do dia 27/10/2020 <hora e data de Brasília>.

Válida até 25/04/2021.

Código de controle da certidão: **0CD5.2C3D.01A5.64D2**

Qualquer rasura ou emenda invalidará este documento.



[Voltar](#)[Imprimir](#)

## Certificado de Regularidade do FGTS - CRF

**Inscrição:** 02.924.243/0001-41

**Razão Social:** TURIN CONSTRUCOES LTDA

**Endereço:** R RIO JURUA 36 / ADRIANOPOLIS / MANAUS / AM / 69067-500

A Caixa Econômica Federal, no uso da atribuição que lhe confere o Art. 7, da Lei 8.036, de 11 de maio de 1990, certifica que, nesta data, a empresa acima identificada encontra-se em situação regular perante o Fundo de Garantia do Tempo de Serviço - FGTS.

O presente Certificado não servirá de prova contra cobrança de quaisquer débitos referentes a contribuições e/ou encargos devidos, decorrentes das obrigações com o FGTS.

**Validade:** 07/11/2020 a 06/12/2020 ✓

**Certificação Número:** 2020110703241760640002

Informação obtida em 09/11/2020 09:18:26

A utilização deste Certificado para os fins previstos em Lei esta condicionada a verificação de autenticidade no site da Caixa:  
**[www.caixa.gov.br](http://www.caixa.gov.br)**



PODER JUDICIÁRIO  
JUSTIÇA DO TRABALHO

## CERTIDÃO NEGATIVA DE DÉBITOS TRABALHISTAS

Nome: TURIN CONSTRUCOES LIMITADA (MATRIZ E FILIAIS)

CNPJ: 02.924.243/0001-41

Certidão n°: 23528528/2020

Expedição: 16/09/2020, às 11:53:57

Validade: 14/03/2021 / 180 (cento e oitenta) dias, contados da data de sua expedição.

Certifica-se que **TURIN CONSTRUCOES LIMITADA (MATRIZ E FILIAIS)**, inscrito(a) no CNPJ sob o n° **02.924.243/0001-41**, **NÃO CONSTA** do Banco Nacional de Devedores Trabalhistas.

Certidão emitida com base no art. 642-A da Consolidação das Leis do Trabalho, acrescentado pela Lei n° 12.440, de 7 de julho de 2011, e na Resolução Administrativa n° 1470/2011 do Tribunal Superior do Trabalho, de 24 de agosto de 2011.

Os dados constantes desta Certidão são de responsabilidade dos Tribunais do Trabalho e estão atualizados até 2 (dois) dias anteriores à data da sua expedição.

No caso de pessoa jurídica, a Certidão atesta a empresa em relação a todos os seus estabelecimentos, agências ou filiais.

A aceitação desta certidão condiciona-se à verificação de sua autenticidade no portal do Tribunal Superior do Trabalho na Internet (<http://www.tst.jus.br>).

Certidão emitida gratuitamente.

### INFORMAÇÃO IMPORTANTE

Do Banco Nacional de Devedores Trabalhistas constam os dados necessários à identificação das pessoas naturais e jurídicas inadimplentes perante a Justiça do Trabalho quanto às obrigações estabelecidas em sentença condenatória transitada em julgado ou em acordos judiciais trabalhistas, inclusive no concernente aos recolhimentos previdenciários, a honorários, a custas, a emolumentos ou a recolhimentos determinados em lei; ou decorrentes de execução de acordos firmados perante o Ministério Público do Trabalho ou Comissão de Conciliação Prévia.





**PREFEITURA DE MANAUS**  
**SECRETARIA DE FINANÇAS, TECNOLOGIA DA INFORMAÇÃO**  
**E CONTROLE INTERNO - SEMEF**

**CARTÃO DE INSCRIÇÃO MUNICIPAL**

INFORMAÇÕES DO CONTRIBUINTE

Razão Social: **TURIN CONSTRUÇÕES LTDA**  
Nome Fantasia:  
Logradouro: **RUA RIO JURUÁ, 36**  
Número: **36**  
Bairro: **ADRIANÓPOLIS**

CNPJ: **02.924.243/0001-41**  
Área Ocupada: **312.27**  
Complemento:  
CEP: **69067500**  
Nota:

Inscrição Municipal: **8811601**  
Cadastro Imobiliário: **46623**  
Protocolo: **AMP1803887294**  
Data da Concessão:  
**19/09/2018**

ATIVIDADE(S) EXERCIDA(S) NO LOCAL

CNAE:	Descrição
-------	-----------

ATIVIDADE(S) NÃO EXERCIDA(S) NO LOCAL

CNAE:	Descrição
4299-5/01.0	Construção De Instalações Esportivas E Recreativas
4399-1/05	Perfuração e construção de poços de água
4399-1/01	Administração de obras
4312-6/00	Perfurações e sondagens
4322-3/03.0	Instalações De Sistema De Prevenção Contra Incêndio
4322-3/02.0	Instalação De Sistemas Centrais De Ar Condicionado, De Ventilação E Refrigeração
4330-4/04	Serviços de pintura de edifícios em geral
4213-8/00.0	Obras De Urbanização
4329-1/99.99	Outras Obras De Instalações Em Construções Não Especificadas Anteriormente
4221-9/02	Construção de estações e redes de distribuição de energia elétrica
7112-0/00.0	Serviços De Engenharia
4299-5/99.99	Outras Obras De Engenharia Civil Não Especificadas Anteriormente
4322-3/01	Instalações hidráulicas, sanitárias e de gás
4399-1/99.99	Serviços Especializados Para Construção Não Especificados Anteriormente
4313-4/00	Obras de terraplenagem
4330-4/99.0	Outras Obras De Acabamento Da Construção
4222-7/01	Construção de redes de abastecimento de água, coleta de esgoto e construções correlatas, exceto obras de irrigação
<b>4120-4/00.0</b>	<b>Construção De Edifícios</b>
4321-5/00.0	Instalação Elétrica
7410-2/02	Design de interiores
7732-2/01	Aluguel de máquinas e equipamentos para construção sem operador, exceto andaimes
4330-4/02.0	Instalação De Portas, Janelas, Tetos, Divisórias E Armários Embutidos De Qualquer Material

**Observações**

- Este documento é somente o comprovante de sua inscrição fiscal junto a Prefeitura de Manaus.
- O mesmo não representa e nem substitui a obrigatoriedade de obtenção do licenciamento aplicável as suas atividades econômicas, bem como, do Alvará de Localização e Funcionamento.
- Para consultar a autenticidade deste documento acesse o link: <http://semefatende.manaus.am.gov.br/>.



Scan QR Code





Governo do Estado do Amazonas  
Secretaria de Estado da Fazenda  
Secretaria Executiva da Receita  
Departamento de Arrecadação

Certidão Nº: 50720679  
Data: 16/09/2020  
Hora: 10:34:56  
Válida até: 09/12/2020

## CERTIDÃO NEGATIVA DE DÉBITOS

De acordo com a lei N° 5.231/2020

**CNPJ:** 02.924.243/0001-41 - TURIN CONSTRUÇÕES LTDA

Resguardando o direito da Fazenda Estadual de cobrar as dívidas que venham a ser apuradas, certifico que de acordo com as buscas procedidas nos livros e registros existentes na Dívida Ativa do Estado do Amazonas, correspondentes aos últimos 05 (cinco) anos, não consta qualquer débito inscrito em nome do interessado acima identificado, até a presente data. Esta CERTIDÃO é a única emitida pela Secretaria de Fazenda, inclui todos os débitos inscritos ou não na Dívida Ativa do Estado.

Para efeito de validação desta certidão, consultar: <http://www.sefaz.am.gov.br>

[sistemas.sefaz.am.gov.br/GAE/mnt/dividaAtiva/certidaoNegativa/emitirCertidaoNegativaNaoContPortal.do](http://sistemas.sefaz.am.gov.br/GAE/mnt/dividaAtiva/certidaoNegativa/emitirCertidaoNegativaNaoContPortal.do)



**PREFEITURA DE MANAUS**

SECRETARIA MUNICIPAL DE FINANÇAS, TECNOLOGIA DA INFORMAÇÃO E CONTROLE INTERNO - SEMEF

CND Nº

**198152/2020**

**CERTIDÃO NEGATIVA DE DÉBITOS DE TRIBUTOS MUNICIPAIS**

CONTRIBUINTE : **TURIN CONSTRUÇÕES LTDA**  
ENDEREÇO : **RUA RIO JURUÁ, Nº: 36, CEP: 69067500**  
BAIRRO : **ADRIANÓPOLIS** COMPLEMENTO:  
INSCRIÇÃO MUNICIPAL : **8811601**  
CNPJ/CPF : **02924243000141**

Declara-se para os devidos fins que, em nome do sujeito passivo, **NÃO CONSTAM DÉBITOS** lançados relativo a Tributos Municipais, inscritos ou não em Dívida Ativa, até a presente data.

**28/09/2020**

Tributos

\*\*\*\*\* NÃO CONSTAM DÉBITOS VENCIDOS \*\*\*\*\*  
\*\*\*\*\* NÃO HÁ DÉBITOS VINCENDOS \*\*\*\*\*

\*\*\*\*\*  
\*\*\*\*\*  
\*\*\*\*\*  
\*\*\*\*\*  
\*\*\*\*\*  
\*\*\*\*\*  
\*\*\*\*\*  
\*\*\*\*\*  
\*\*\*\*\*  
\*\*\*\*\*

Certidão expedida com base no Decreto nº. 7007/2003 c/c Dec. 883/2011

**VÁLIDA ATÉ 27/12/2020**

A FAZENDA MUNICIPAL PODERÁ COBRAR DÍVIDAS POSTERIORMENTE CONSTATADAS, MESMO REFERENTES A PERÍODOS NESTA CERTIDÃO COMPREENDIDOS.



**VALIDAÇÃO**

**CND Nº198152/2020**

Para comprovar a veracidade desta certidão, utilize o QR CODE ou visite o Portal de Informações e Serviços SEMEF ATENDE (<http://semefatende.manaus.am.gov.br/>) e infome a chave de validação **929.156.886.B26**. A Certidão emitida abrange todos os cadastros inscritos no Município de Manaus no CNPJ/CPF do contribuinte acima qualificado.  
Cadastrado em: 28/09/2020





**PODER JUDICIÁRIO**  
**TRIBUNAL DE JUSTIÇA DO ESTADO DO AMAZONAS**  
Comarca de Manaus

**CERTIDÃO ESTADUAL DE DISTRIBUIÇÃO**  
**FALÊNCIA E RECUPERAÇÃO DE CRÉDITO**

**CERTIDÃO N°: 005219581**

**FOLHA: 1/1**

A autenticidade desta certidão poderá ser confirmada pela internet no site do Tribunal de Justiça.

Pesquisando os registros de distribuição de feitos no sistema informatizado do Tribunal de Justiça do Estado do Amazonas, no período de 20 anos anteriores a data de 09/11/2020, Certifico NADA CONSTAR em nome de:

**TURIN CONSTRUÇÕES LTDA, vinculado ao CNPJ: 02.924.243/0001-41. \*\*\*\*\***

Certidão expedida gratuitamente pela internet, com validade de 30 dias. ✓

Manaus, terça-feira, 10 de novembro de 2020.

**PEDIDO N°:** 005219581  



Ministério da Economia  
Secretaria de Governo Digital  
Departamento Nacional de Registro Empresarial e Integração  
Secretaria de Estado de Planejamento, Desenvolvimento, Ciência,  
Tecnologia e Inovação – SEPLANCTI

Nº DO PROTOCOLO (Uso da Junta Comercial)

NIRE (da sede ou filial, quando a sede for em outra UF)

quando a

Código da Natureza Jurídica

Nº de Matrícula do Agente Auxiliar do Comércio

13200362616

2062

1 - REQUERIMENTO

ILMO(A). SR.(A) PRESIDENTE DA Junta Comercial do Estado do Amazonas

Nome: TURIN CONSTRUCOES LTDA  
(da Empresa ou do Agente Auxiliar do Comércio)

Nº FCN/REMP



AME2000163018

requer a V.Sª o deferimento do seguinte ato:

Nº DE VIAS	CÓDIGO DO ATO	CÓDIGO DO EVENTO	QTDE	DESCRIÇÃO DO ATO / EVENTO
1	223			BALANCO

Nº DE VIAS	CÓDIGO DO ATO	CÓDIGO DO EVENTO	QTDE	DESCRIÇÃO DO ATO / EVENTO
1	223			BALANCO

MANAUS

Local

19 Junho 2020

Data

Representante Legal da Empresa / Agente Auxiliar do Comércio:

Nome: \_\_\_\_\_

Assinatura: \_\_\_\_\_

Telefone de Contato: \_\_\_\_\_

2 - USO DA JUNTA COMERCIAL

DECISÃO SINGULAR

DECISÃO COLEGIADA

Nome(s) Empresarial(ais) igual(ais) ou semelhante(s):

SIM

SIM

Processo em Ordem À decisão

\_\_\_\_\_/\_\_\_\_\_/\_\_\_\_\_  
Data

NÃO

\_\_\_\_\_/\_\_\_\_\_/\_\_\_\_\_  
Data

Responsável

NÃO

\_\_\_\_\_/\_\_\_\_\_/\_\_\_\_\_  
Data

Responsável

\_\_\_\_\_  
Responsável

DECISÃO SINGULAR

Processo em exigência. (Vide despacho em folha anexa)

Processo deferido. Publique-se e archive-se.

Processo indeferido. Publique-se.

2ª Exigência

3ª Exigência

4ª Exigência

5ª Exigência

\_\_\_\_\_/\_\_\_\_\_/\_\_\_\_\_  
Data

\_\_\_\_\_  
Responsável

DECISÃO COLEGIADA

Processo em exigência. (Vide despacho em folha anexa)

Processo deferido. Publique-se e archive-se.

Processo indeferido. Publique-se.

2ª Exigência

3ª Exigência

4ª Exigência

5ª Exigência

\_\_\_\_\_/\_\_\_\_\_/\_\_\_\_\_  
Data

Vogal

Vogal

Vogal

Presidente da \_\_\_\_\_ Turma

OBSERVAÇÕES



Junta Comercial do Estado do Amazonas

Certifico registro sob o nº 1055392 em 19/06/2020 da Empresa TURIN CONSTRUCOES LTDA, Nire 13200362616 e protocolo 200225791 - 17/06/2020 Autenticação: 3EAA933F65125FCE77632F9D995315AB1C756995. Alberto Pacheco da Silva Ladeira - Secretário-Geral. Para validar este documento, acesse <http://www.jucea.am.gov.br> e informe nº do protocolo 20/022.579-1 e o código de segurança GdR9 Esta cópia foi autenticada digitalmente e assinada em 19/06/2020 por Alberto Pacheco da Silva Ladeira Secretário-Geral.



ALBERTO PACHECO DA SILVA LADEIRA  
SECRETÁRIO GERAL



# JUNTA COMERCIAL DO ESTADO DO AMAZONAS

Registro Digital

## Capa de Processo

Identificação do Processo		
Número do Protocolo	Número do Processo Módulo Integrador	Data
20/022.579-1	AME2000163018	17/06/2020

Identificação do(s) Assinante(s)	
CPF	Nome
229.461.792-49	PERICLES TELES DE BARROS JUNIOR

Junta Comercial do Estado do Amazonas



Página 1 de 1



Junta Comercial do Estado do Amazonas

Certifico registro sob o nº 1055392 em 19/06/2020 da Empresa TURIN CONSTRUCOES LTDA, Nire 13200362616 e protocolo 200225791 - 17/06/2020. Autenticação: 3EAA933F65125FCE77632F9D995315AB1C756995. Alberto Pacheco da Silva Ladeira - Secretário-Geral. Para validar este documento, acesse <http://www.jucea.am.gov.br> e informe nº do protocolo 20/022.579-1 e o código de segurança GdR9 Esta cópia foi autenticada digitalmente e assinada em 19/06/2020 por Alberto Pacheco da Silva Ladeira Secretário-Geral.

  
ALBERTO PACHECO DA SILVA LADEIRA  
SECRETÁRIO GERAL

pág. 2/26

TURIN  
17

# TERMO DE ABERTURA

## Balço Patrimonial encerrado em 31 de dezembro de 2019

Razão Social: Turin Construções Ltda.

Endereço: Rua Rio Juruá, 36 - Adrianópolis - CEP: 69057-500 – Manaus  
/Amazonas

CNPJ: 02.924.243/0001-41

NIRE - 13200362616

PÉRICLES TELES DE BARROS JUNIOR

CPF: 229.461.792-49

Sócio-Administrador

MARIA LUCIA IMBIRIBA DA MOTA

CPF: 111.942.862-91

Tec. Cont. CRC/AM N°. 005352



Junta Comercial do Estado do Amazonas

Certifico registro sob o nº 1055392 em 19/06/2020 da Empresa TURIN CONSTRUCOES LTDA, Nire 13200362616 e protocolo 200225791 - 17/06/2020. Autenticação: 3EAA933F65125FCE77632F9D995315AB1C756995. Alberto Pacheco da Silva Ladeira - Secretário-Geral. Para validar este documento, acesse <http://www.jucea.am.gov.br> e informe nº do protocolo 20/022.579-1 e o código de segurança GdR9 Esta cópia foi autenticada digitalmente e assinada em 19/06/2020 por Alberto Pacheco da Silva Ladeira Secretário-Geral.



  
ALBERTO PACHECO DA SILVA LADEIRA  
SECRETÁRIO GERAL

pág. 3/26

TURIN CONSTRUÇÕES LTDA  
 Rua Rio Jurua, nº. 36 - Adrianopolis - CEP: 69057-500 - Manaus/AM  
 CNPJ Nº. 02.924.243/0001-41  
 NIRE: 13200362616

2

**BALANÇO PATRIMONIAL LEVANTADO EM 31.12.2019**

<b>ATIVO</b>	<b>2019</b>	<b>2018</b>
<b>CIRCULANTE</b>	<b>3.070.092,70</b>	<b>4.416.636,35</b>
<b>. Disponível</b>	<b>592.854,00</b>	<b>939.773,21</b>
Caixa	586.888,63	939.063,31
Bancos conta Movimento	5.965,37	709,90
<b>. Créditos</b>	<b>2.477.238,70</b>	<b>3.476.863,14</b>
INSS a Recuperar	150.745,39	96.536,06
IRRF a Recuperar	4.630,10	10.553,11
Aplicação Do Mercado Aberto	2.226.540,31	3.342.192,12
Clientes	29.676,19	-
Despesas a Realizar		27.581,85
Adiantamento a Fornecedores	65.646,71	
<b>ATIVO NÃO CIRCULANTE</b>	<b>493.047,74</b>	<b>446.953,24</b>
<b>. Investimentos</b>	<b>15.598,40</b>	<b>37.765,41</b>
Consórcio	15.598,40	37.765,41
<b>. Imobilizados Tangíveis</b>	<b>477.449,34</b>	<b>409.187,83</b>
Computadores Sist.Periféricos	18.829,41	16.247,31
Móveis e Utensílios	24.401,40	24.401,40
Veículos	614.268,21	495.033,15
Máquinas e Equipamentos	14.679,00	14.679,00
(-)Depreciação	194.728,68	141.173,03
<b>Total do Ativo</b>	<b>3.563.140,44</b>	<b>4.863.589,59</b>

Manaus, 31 de dezembro de 2019

PERICLES TELES DE BARROS JUNIOR  
 CPF nº. 229.461.792-49  
 Sócio - Administrador

MARIA LUCIA IMBIRIBA DA MOTA  
 Tec.Cont. CRC/AM Nº.: 005352  
 CPF: 111.942.862-91



Junta Comercial do Estado do Amazonas  
 Certifico registro sob o nº 1055392 em 19/06/2020 da Empresa TURIN CONSTRUCOES LTDA, Nire 13200362616 e protocolo 200225791 - 17/06/2020. Autenticação: 3EAA933F65125FCE77632F9D995315AB1C756995. Alberto Pacheco da Silva Ladeira - Secretário-Geral. Para validar este documento, acesse <http://www.jucea.am.gov.br> e informe nº do protocolo 20/022.579-1 e o código de segurança GdR9 Esta cópia foi autenticada digitalmente e assinada em 19/06/2020 por Alberto Pacheco da Silva Ladeira Secretário-Geral.

(TURIN)  
 LA

ALBERTO PACHECO DA SILVA LADEIRA  
 SECRETÁRIO GERAL

pág. 4/26

**BALANÇO PATRIMONIAL LEVANTADO EM 31.12.2019**

FASSIVO	2019	2018
<b>CIRCULANTE</b>	<b>302.159,24</b>	<b>348.439,05</b>
. <b>Fornecedores</b>	<b>58.128,64</b>	<b>28.584,85</b>
Fornecedores Gerais	58.128,64	28.584,85
. <b>Obrigações Trabalhistas</b>	<b>111.413,84</b>	<b>12.377,20</b>
INSS a recolher	37.569,52	2.835,05
FGTS a recolher	7.211,12	813,98
Contribuição Sindical/Assistencial	-	-
Desoneração da Folha	4.788,62	4.788,62
Salários a Pagar	61.844,58	3.939,55
. <b>Obrigações Fiscais</b>	<b>64.244,69</b>	<b>67.016,49</b>
IRPJ	20.769,70	16.847,51
Contribuição Social	10.827,54	13.084,49
Cofins a Recolher	22.691,60	27.880,81
PIS a recolher	1.351,50	2.475,60
ISS Retido na Fonte	5.372,47	3.120,59
IRRF Retido de terceiros	107,14	43,20
IRRF	2.905,35	3.370,60
Contribuição Social Retida de Terc.	219,39	193,69
. <b>Outras Obrigações</b>	<b>68.372,07</b>	<b>240.460,51</b>
Financiamentos do Imobilizado	68.372,07	245.472,88
(-) Encargos Financeiros a Vencer	-	5.012,37
<b>NÃO CIRCULANTE</b>	<b>-</b>	<b>3.609.050,50</b>
Receitas a Realizar	-	3.609.050,50
<b>PATRIMONIO LIQUIDO</b>	<b>3.260.981,20</b>	<b>4.515.150,54</b>
. <b>Capital Social</b>	<b>1.500.000,00</b>	<b>1.500.000,00</b>
Capital Integralizado	1.500.000,00	1.500.000,00
. <b>Reservas de Lucros</b>	<b>1.760.981,20</b>	<b>3.015.150,54</b>
Lucros Acumulados	1.760.981,20	3.015.150,54
<b>Total do Passivo</b>	<b>3.563.140,44</b>	<b>8.472.640,09</b>

Manaus, 31 de dezembro de 2019

PERICLES TELES DE BARROS JUNIOR  
CPF nº. 229.461.792-49  
Sócio - Administrador

MARIA LUCIA IMBIRIBA DA MOTA  
Tec.Cont. CRC/AM Nº.: 005352  
CPF: 111.942.862-91





TURIN CONSTRUÇÕES LTDA  
 Rua Rio Jurua, nº. 36 - Adrianopolis - CEP: 69057-500 - Manaus/AM  
 CNPJ Nº. 02.924.243/0001-41  
 NIRE: 13200362616

**DEMONSTRAÇÃO DO RESULTADO PARA O EXERCÍCIO FINDO  
 EM 31 DE DEZEMBRO DE 2019**

	2019	2018
RECEITA OPERACIONAL BRUTA	5.943.020,56	7.590.253,48
<b>Receita da Venda de Serviços</b>	5.943.020,56	7.590.253,48
(-) Impostos Incidentes	334.103,98	446.162,10
I.S.S	118.266,90	151.805,07
PIS	38.436,74	49.336,65
COFINS	177.400,34	227.707,62
DESONERAÇÃO DA FOLHA		17.312,76
RECEITA OPERACIONAL LÍQUIDA	5.608.916,58	7.144.091,38
(-) Custos dos Serviços Vendidos	3.833.313,90	1.825.510,99
RESULTADO OPERACIONAL BRUTO	1.775.602,68	5.318.580,39
<b>(-) Despesas Operacionais</b>	499.125,12	652.023,22
Administrativas	448.096,07	578.032,95
Tributárias	44.707,05	31.489,85
Financeiras	6.322,00	42.500,42
(+) Receitas Financeiras	100.048,53	66.141,11
(+) Receitas não operacionais	8.898,67	34.700,00
(-) Despesas não Operacionais	-	29.163,77
RESULTADO DO EXERCÍCIO ANTES DA CSSL	1.385.424,76	4.738.234,51
(-) Provisão p/ Contribuição Social	63.864,13	81.974,73
RESULTADO DO EXERCÍCIO ANTES DO IRPJ	1.321.560,63	4.656.259,78
(-) Provisão p/ Imposto de Renda	98.950,95	127.805,08
RESULTADO DO EXERCÍCIO DEPOIS DO IR	1.222.609,68	4.528.454,70
<b>(-) Participações e Contribuições</b>	-	2.032.163,87
Lucro Distribuído a Sócios	-	2.032.163,87
LUCRO LÍQUIDO DO EXERCÍCIO	1.222.609,68	2.496.290,83

Manaus, 31 de dezembro de 2019

PERICLES TELES DE BARROS JUNIOR  
 CPF nº. 229.461.792-49  
 Sócio - Administrador

MARIA LUCIA IMBIRIBA DA MOTA  
 Tec.Cont. CRC/AM Nº.: 005352  
 CPF: 111.942.862-91



TURIN CONSTRUÇÕES LTDA  
 Rua Rio Jurua, nº. 36 - Adrianopolis - CEP: 69057-500 - Manaus/AM  
 CNPJ Nº. 02.924.243/0001-41  
 NIRE: 13200362616

### DEMONSTRAÇÃO DE LUCROS OU PREJUÍZOS ACUMULADOS EM 31/12/2019

	31/12/2019	31/12/2018
SALDO NO INÍCIO DO PERÍODO	3.015.150,54	1.018.859,71
(-)Aumento de Capital	-	300.000,00
(-)Ajuste exercícios anteriores	2.469,30	-
(-)Distribuição de Lucro	2.474.309,72	2.232.163,87
SALDO AJUSTADO	538.371,52	(1.513.304,16)
LUCRO LÍQUIDO DO EXERCÍCIO	1.222.609,68	4.528.454,70
SALDO NO FINAL DO PERÍODO	1.760.981,20	3.015.150,54

Manaus, 31 de dezembro de 2019

PERICLES TELES DE BARROS JUNIOR  
 CPF nº. 229.461.792-49  
 Sócio - Administrador

MARIA LUCIA IMBIRIBA DA MOTA  
 Tec.Cont. CRC/AM Nº.: 005352  
 CPF: 111.942.862-91



TURIN  
 22

TURIN CONSTRUÇÕES LTDA  
 Rua Rio Jurua, nº. 36 - Adrianopolis - CEP: 69057-500 - Manaus/AM  
 CNPJ Nº. 02.924.243/0001-41  
 NIRE: 13200362616

**DEMONSTRAÇÃO DAS MUTAÇÕES DO PATRIMÔNIO LÍQUIDO PARA O EXERCÍCIO  
 FINDO EM 31 DE DEZEMBRO DE 2019**

ELEMENTOS	CAPITAL SOCIAL	Lucros	PATRIMONIO LIQUIDO
		Acumulados	
<b>Saldo em 01/01/2019</b>	<b>1.500.000,00</b>	<b>3.015.150,54</b>	<b>4.515.150,54</b>
(+/-) Ajustes de Períodos Anteriores	-	2.469,30	2.469,30
<b>Saldo Inicial ajustado</b>	<b>1.500.000,00</b>	<b>3.012.681,24</b>	<b>4.512.681,24</b>
Integralização de Capital	-	-	-
Reversão de Reservas de Lucros	-	2.474.309,72	2.474.309,72
Resultado Líquido do Exercício	-	1.222.609,68	1.222.609,68
<b>Formação de Reservas de:</b>			
• Lucros	-	-	-
• Capital	-	-	-
• Reavaliação	-	-	-
<b>Capitalização de:</b>			
• Reservas	-	-	-
• Lucros	-	-	-
Dividendos	-	-	-
<b>Saldo em 31/12/2019</b>	<b>1.500.000,00</b>	<b>1.760.981,20</b>	<b>3.260.981,20</b>
<b>Saldo em 01/01/2018</b>	<b>1.200.000,00</b>	<b>1.018.859,71</b>	<b>2.218.859,71</b>
(+/-) Ajustes de Períodos Anteriores	-	-	-
<b>Saldo Inicial ajustado</b>	<b>1.200.000,00</b>	<b>1.018.859,71</b>	<b>2.218.859,71</b>
Integralização de Capital	300.000,00	300.000,00	-
Reversão de Reservas de Lucros	-	200.000,00	200.000,00
Resultado Líquido do Exercício	-	2.496.290,83	2.496.290,83
<b>Formação de Reservas de:</b>			
• Lucros	-	-	-
• Capital	-	-	-
• Reavaliação	-	-	-
<b>Capitalização de:</b>			
• Reservas	-	-	-
• Lucros	-	-	-
Dividendos	-	-	-
<b>Saldo em 31/12/2018</b>	<b>1.500.000,00</b>	<b>3.015.150,54</b>	<b>4.515.150,54</b>

Manaus, 31 de dezembro de 2019

PERICLES TELES DE BARROS JUNIOR  
 CPF nº. 229.461.792-49  
 Sócio - Administrador

MARIA LUCIA IMBIRIBA DA MOTA  
 Tec.Cont. CRC/AM Nº.: 005352  
 CPF: 111.942.862-91



Junta Comercial do Estado do Amazonas  
 Certifico registro sob o nº 1055392 em 19/06/2020 da Empresa TURIN CONSTRUCOES LTDA, Nire 13200362616 e protocolo 200225791 - 17/06/2020. Autenticação: 3EAA933F65125FCE77632F9D995315AB1C756995. Alberto Pacheco da Silva Ladeira - Secretário-Geral. Para validar este documento, acesse <http://www.jucea.am.gov.br> e informe nº do protocolo 20/022.579-1 e o código de segurança GdR9 Esta cópia foi autenticada digitalmente e assinada em 19/06/2020 por Alberto Pacheco da Silva Ladeira Secretário-Geral.

TURIN  
 22

ALBERTO PACHECO DA SILVA LADEIRA  
 SECRETÁRIO GERAL

TURIN CONSTRUÇÕES LTDA  
 Rua Rio Jurua, nº. 36 - Adrianopolis - CEP: 69057-500 - Manaus/AM  
 CNPJ Nº. 02.924.243/0001-41  
 NIRE: 13200362616

**DEMONSTRAÇÃO DOS FLUXO DE CAIXA (MÉTODO INDIRETO) PARA O EXERCÍCIO  
 FINDO EM 31 DE DEZEMBRO DE 2019**

FLUXO DE CAIXA DAS ATIVIDADES OPERACIONAIS	2019	2018
Lucro Líquido do Exercício	1.222.609,68	2.496.290,83
<b>Ajuste por:</b>		
Depreciações e Amortizações	85.144,32	23.028,19
<b>Variação dos Ativos e Passivos</b>		
Redução(Aumento) na conta a Receber de Clientes	29.676,19	(3.609.050,50)
Aumento nas Obrigações Sociais, Trabalhistas e Tributárias	99.036,64	(31.003,85)
<b>CAIXA LÍQUIDO PROVENIENTE DAS ATIVIDADES OPERACIONAIS</b>	2.849.070,50	4.281.965,33
<b>SALDO INICIAL DE CAIXA E EQUIVALENTES DE CAIXA</b>	1.891.993,16	1.891.993,16
<b>SALDO FINAL DE CAIXA E EQUIVALENTES DE CAIXA</b>	2.819.394,31	4.281.965,33

Manaus, 31 de Dezembro de 2019

PERICLES TELES DE BARROS JUNIOR  
 CPF nº. 229.461.792-49  
 Sócio - Administrador

MARIA LUCIA IMBIRIBA DA MOTA  
 Tec.Cont. CRC/AM Nº.: 005352  
 CPF: 111.942.862-91

TURIN CONSTRUÇÕES LTDA  
 Rua Rio Jurua, nº. 36 - Adrianopolis - CEP: 69057-500 - Manaus/AM  
 CNPJ Nº. 02.924.243/0001-41  
 NIRE: 13200362616

### DEMONSTRAÇÃO DE LIQUIDEZ EM 31/12/2019

Liquidez Geral =		<u>AC+RLP</u>	<u>592.854,00</u>	1,96
		PC+PNC	302.159,24	
Solvência Geral =		<u>AT</u>	<u>3.563.140,44</u>	11,79
		PC+PNC	302.159,24	
Liquidez Corrente =		<u>AC</u>	<u>592.854,00</u>	1,96
		PC	302.159,24	

Manaus, 31 de Dezembro de 2019

PERICLES TELES DE BARROS JUNIOR  
 CPF nº. 229.461.792-49  
 Sócio - Administrador

MARIA LUCIA IMBIRIBA DA MOTA  
 Tec.Cont. CRC/AM Nº.: 005352  
 CPF: 111.942.862-91



Junta Comercial do Estado do Amazonas  
 Certifico registro sob o nº 1055392 em 19/06/2020 da Empresa TURIN CONSTRUCOES LTDA, Nire 13200362616 e protocolo 200225791 - 17/06/2020. Autenticação: 3EAA933F65125FCE77632F9D995315AB1C756995. Alberto Pacheco da Silva Ladeira - Secretário-Geral. Para validar este documento, acesse <http://www.jucea.am.gov.br> e informe nº do protocolo 20/022.579-1 e o código de segurança GdR9 Esta cópia foi autenticada digitalmente e assinada em 19/06/2020 por Alberto Pacheco da Silva Ladeira Secretário-Geral.

TURIN  
25

ALBERTO PACHECO DA SILVA LADEIRA  
 SECRETÁRIO GERAL

TURIN CONSTRUÇÕES LTDA  
 Rua Rio Jurua, nº. 36 - Adrianopolis - CEP: 69057-500 - Manaus/AM  
 CNPJ Nº. 02.924.243/0001-41  
 NIRE: 13200362616

INDICE DE ENDIVIDAMENTO EM 31/12/2019

FORMULA PARA CÁLCULO	VALOR	INDICE
PC + PNC	302.159,24	0,08
AT	3.563.140,44	

Manaus, 31 de Dezembro de 2019

PERICLES TELES DE BARROS JUNIOR  
 CPF nº. 229.461.792-49  
 Sócio - Administrador

MARIA LUCIA IMBIRIBA DA MOTA  
 Tec.Cont. CRC/AM Nº.: 005352  
 CPF: 111.942.862-91



Junta Comercial do Estado do Amazonas  
 Certifico registro sob o nº 1055392 em 19/06/2020 da Empresa TURIN CONSTRUCOES LTDA, Nire 13200362616 e protocolo 200225791 - 17/06/2020. Autenticação: 3EAA933F65125FCE77632F9D995315AB1C756995. Alberto Pacheco da Silva Ladeira - Secretário-Geral. Para validar este documento, acesse <http://www.jucea.am.gov.br> e informe nº do protocolo 20/022.579-1 e o código de segurança GdR9 Esta cópia foi autenticada digitalmente e assinada em 19/06/2020 por Alberto Pacheco da Silva Ladeira Secretário-Geral.

  
 ALBERTO PACHECO DA SILVA LADEIRA  
 SECRETÁRIO GERAL

pág. 11/26

TURIN  
 26

TURIN CONSTRUÇÕES LTDA  
 Rua Rio Juruá, nº. 36 - Adrianópolis - CEP: 69057-500 - Manaus/AM  
 CNPJ Nº. 02.924.243/0001-41  
 NIRE: 13200362616

CAPITAL DE GIRO EM 31/12/2019

FORMULA PARA CÁLCULO	VALORES	CAPITAL DE GIRO
AC - PC	(3.070.092,70- 302.159,24)	2.767.933,46

Manaus, 31 de Dezembro de 2019

PERICLES TELES DE BARROS JUNIOR  
 CPF nº. 229.461.792-49  
 Sócio - Administrador

MARIA LUCIA IMBIRIBA DA MOTA  
 Tec.Cont. CRC/AM Nº.: 005352  
 CPF: 111.942.862-91



TURIN CONSTRUÇÕES LTDA  
Rua Rio Juruá, nº. 36 - Adrianópolis - CEP: 69057-500 - Manaus/AM  
CNPJ Nº. 02.924.243/0001-41  
NIRE: 13200362616

### NOTAS EXPLICATIVAS DAS DEMONSTRAÇÕES CONTÁBEIS EM 31/12/2019

1. A empresa TURIN CONSTRUÇÕES LTDA, é uma sociedade empresária limitada, com sede na Rua Rio Juruá, 36- Adrianópolis- CEP.: 69057-500- Manaus/AM, tendo como objeto social principal a atividade de Construção de Edifícios.

2. A empresa iniciou as suas atividades no dia 08/01/1999 e o seu contrato social está devidamente registrado na Junta Comercial do Estado do Amazonas sob o NIRE nº. 13200362616.

3. As demonstrações contábeis foram elaboradas e estão sendo apresentadas de acordo com Resolução nº. 1.418/12 ITG 1000, além dos princípios fundamentais de Contabilidade e demais praticas emanadas da legislação societária brasileira e estão expressas em reais. As principais práticas na elaboração das demonstrações financeiras são as seguintes:

#### **Determinação do Resultado**

O resultado é apurado em obediência ao regime de caixa, conforme legislação em vigor.





## Ativos Circulantes

A Classificação das contas é realizada de acordo com as normas brasileira de contabilidade, condições de mercado e situação econômica.

Os ativos circulantes estão demonstrados aos seus valores originais, adicionados, quando aplicável, pelos valores de juros e variações monetárias

## Ativos não Circulantes

### IMOBILIZADO

O ativo imobilizado é demonstrado pelo custo de aquisição, deduzido da depreciação acumulada calculada pelo método linear, as taxas autorizadas pela legislação em vigor.

As taxas utilizadas foram as seguintes:

20% para Veículos e Computadores e Sistemas Periféricos.

10% para Móveis e Utensílios e Máquinas e Equipamentos.

## Passivo Circulante e não circulante

Demonstrados por valores conhecidos ou calculáveis, acrescidos quando aplicável, dos correspondentes encargos e variações monetárias ou cambiais incorridas até a data do balanço.

## Distribuição de Lucros

Durante o ano foram distribuídos R\$ 2.474.309,72 (Dois milhões, quatrocentos e setenta e quatro mil, trezentos e nove reais e setenta e dois centavos) das reservas de lucro a distribuir.



### Capital Social

O Capital Social totalmente integralizado é de R\$ 1.500.000,00 (Hum milhão e quinhentos mil reais) dividido em 1.500.000 (Hum milhão e quinhentas mil) quotas no valor de R\$ 1,00 (Hum real) cada uma, assim distribuídas entre os sócios: **Péricles Teles de Barros Junior** com R\$ 1.425.000,00 (Hum milhão quatrocentos e vinte e cinco mil reais), (95%) e **Clara Lopes Barros** com R\$ 75.000,00 (Setenta e cinco mil reais), (5%), e não sofreu alteração neste exercício.

Manaus, 31 de Dezembro de 2019

-----  
Turin Construções Ltda

Péricles Teles de Barros Junior

CPF.: 229.461.792-49

-----  
Maria Lucia Imbiriba da Mota

Téc.Contab. CRC/AM: 005352

CPF.: 111.942.862-91



## Certidão de Regularidade Profissional

Certificamos que, até a presente data, o (a) TÉCNICO EM CONTABILIDADE (a) MARIA LUCIA IMBIRIBA DA MOTA é inscrito (a) neste Conselho Regional de Contabilidade do Amazonas, sob o número CRCAM-005352/O.

Informamos que o profissional encontra-se com o seu registro ATIVO, e em situação Regular perante o CRCAM.

A presente Certidão foi emitida em 08/06/2020, tendo validade de 30 dias contados da data da sua emissão.

Para consultar a veracidade das informações, entre em contato com o setor de Fiscalização através do e-mail [fiscal@crcam.org.br](mailto:fiscal@crcam.org.br) e ou Telefone (92) 98420-8699.



Josemy Gusmão da Silva  
Presidente do CRC-AM

Código de Validação: 199/2020.

Rua dos Japoneses, 27 – Parque Dez de Novembro –  
Manaus/AM CEP: 69054-650 – Telefone/Fax: (92)  
3236-8117 [crcam@crcam.org.br](mailto:crcam@crcam.org.br) - [www.crcam.org.br](http://www.crcam.org.br)



Junta Comercial do Estado do Amazonas

Certifico registro sob o nº 1055392 em 19/06/2020 da Empresa TURIN CONSTRUCOES LTDA, Nire 13200362616 e protocolo 200225791 - 17/06/2020. Autenticação: 3EAA933F65125FCE77632F9D995315AB1C756995. Alberto Pacheco da Silva Ladeira - Secretário-Geral. Para validar este documento, acesse <http://www.jucea.am.gov.br> e informe nº do protocolo 20/022.579-1 e o código de segurança GdR9 Esta cópia foi autenticada digitalmente e assinada em 19/06/2020 por Alberto Pacheco da Silva Ladeira Secretário-Geral.

  
ALBERTO PACHECO DA SILVA LADEIRA  
SECRETÁRIO GERAL

pág. 16/26

TURIN  
21

# TERMO DE ENCERRAMENTO

## Balço Patrimonial encerrado em 31 de dezembro de 2019

Razão Social: Turin Construções Ltda.  
Endereço: Rua Rio Juruá, 36 - Adrianópolis - CEP: 69057-500 – Manaus  
/Amazonas  
CNPJ: 02.924.243/0001-41  
NIRE - 13200362616

PÉRICLES TELES DE BARROS JUNIOR  
CPF: 229.461.792-49  
Sócio-Administrador

MARIA LUCIA IMBIRIBA DA MOTA  
CPF: 111.942.862-91  
Tec. Cont. CRC/AM N°. 005352



## CARTA DE RESPONSABILIDADE DA ADMINISTRAÇÃO

Manaus, 31 de dezembro de 2019.

À  
MARIA LUCIA IMBIRIBA DA MOTA  
CRC/AM n.º 005352  
Endereço: Rua Amazonas, 49- Santo Agostinho  
Manaus- AM - CEP: 69036-670

Prezados Senhores:

Declaramos para os devidos fins, como administrador e responsável legal da empresa **TURIN CONSTRUÇÕES LTDA**, CNPJ n.º. 02.924.243/0001-41, que as informações relativas ao período base 2018, fornecidas a Vossas Senhorias para escrituração e elaboração das demonstrações contábeis, obrigações acessórias, apuração de impostos e arquivos eletrônicos exigidos pela fiscalização federal, estadual, municipal, trabalhista e previdenciária são fidedignas.

Também declaramos:

- (a) que os controles internos adotados pela nossa empresa são de responsabilidade da administração e estão adequados ao tipo de atividade e volume de transações;
- (b) que não realizamos nenhum tipo de operação que possa ser considerada ilegal, frente à legislação vigente;
- (c) que todos os documentos que geramos e recebemos de nossos fornecedores estão revestidos de total idoneidade;

Além disso, declaramos que não temos conhecimento de quaisquer fatos ocorridos no período base que possam afetar as demonstrações contábeis ou que as afetam até a data desta carta ou, ainda, que possam afetar a continuidade das operações da empresa.



Também confirmamos que não houve:

- (a) fraude envolvendo administração ou empregados em cargos de responsabilidade ou confiança;
- (b) fraude envolvendo terceiros que poderiam ter efeito material nas demonstrações contábeis;
- (c) violação ou possíveis violações de leis, normas ou regulamentos cujos efeitos deveriam ser considerados para divulgação nas demonstrações contábeis, ou mesmo dar origem ao registro de provisão para contingências passivas.

Atenciosamente,

.....

PERICLES TELES DE BARROS JUNIOR

CPF Nº. 229.461.792-49

Representante Legal



A

JUNTA COMERCIAL DO ESTADO DO AMAZONAS

TURIN CONSTRUÇÕES LTDA, empresa com sede na Rua Rio Juruá, 36- Petrópolis- CEP: 69057-500- Manaus/AM, devidamente inscrito no CNPJ sob o nº. 02.924.243/0001-41 e com registro neste órgão sobre o NIRE 13200362616; vem mui respeitosamente requerer a **Rerratificação de seu Balanço Patrimonial Encerrado em 31 de dezembro de 2019** que foi arquivado neste órgão em 08/05/2020 sob o nº. 1047682, Protocolo nº. 200172662, em decorrência da alteração no Cálculo do Capital de Giro.

N. Termos

P. Deferimento

Manaus, 16 de junho de 2020.

-----  
PERICELS TELES DE BARROS JUNIOR

CPF: 229.461.792-49

SÓCIO ADMINISTRADOR



Junta Comercial do Estado do Amazonas

Certifico registro sob o nº 1055392 em 19/06/2020 da Empresa TURIN CONSTRUCOES LTDA, Nire 13200362616 e protocolo 200225791 - 17/06/2020. Autenticação: 3EAA933F65125FCE77632F9D995315AB1C756995. Alberto Pacheco da Silva Ladeira - Secretário-Geral. Para validar este documento, acesse <http://www.jucea.am.gov.br> e informe nº do protocolo 20/022.579-1 e o código de segurança GdR9 Esta cópia foi autenticada digitalmente e assinada em 19/06/2020 por Alberto Pacheco da Silva Ladeira Secretário-Geral.



  
ALBERTO PACHECO DA SILVA LADEIRA  
SECRETÁRIO GERAL

pág. 20/26



# JUNTA COMERCIAL DO ESTADO DO AMAZONAS

Registro Digital

## Documento Principal

Identificação do Processo		
Número do Protocolo	Número do Processo Módulo Integrador	Data
20/022.579-1	AME2000163018	17/06/2020

Identificação do(s) Assinante(s)	
CPF	Nome
111.942.862-91	MARIA LUCIA IMBIRIBA DA MOTA
229.461.792-49	PERICLES TELES DE BARROS JUNIOR

Junta Comercial do Estado do Amazonas



Junta Comercial do Estado do Amazonas

Certifico registro sob o nº 1055392 em 19/06/2020 da Empresa TURIN CONSTRUCOES LTDA, Nire 13200362616 e protocolo 200225791 - 17/06/2020. Autenticação: 3EAA933F65125FCE77632F9D995315AB1C756995. Alberto Pacheco da Silva Ladeira - Secretário-Geral. Para validar este documento, acesse <http://www.jucea.am.gov.br> e informe nº do protocolo 20/022.579-1 e o código de segurança GdR9 Esta cópia foi autenticada digitalmente e assinada em 19/06/2020 por Alberto Pacheco da Silva Ladeira Secretário-Geral.

TURIN  
36

  
ALBERTO PACHECO DA SILVA LADEIRA  
SECRETÁRIO GERAL





Junta Comercial do Estado do Amazonas

Certifico registro sob o nº 1055392 em 19/06/2020 da Empresa TURIN CONSTRUCOES LTDA, Nire 13200362616 e protocolo 200225791 - 17/06/2020. Autenticação: 3EAA933F65125FCE77632F9D995315AB1C756995. Alberto Pacheco da Silva Ladeira - Secretário-Geral. Para validar este documento, acesse <http://www.jucea.am.gov.br> e informe nº do protocolo 20/022.579-1 e o código de segurança GdR9 Esta cópia foi autenticada digitalmente e assinada em 19/06/2020 por Alberto Pacheco da Silva Ladeira Secretário-Geral.

TURIN  
27

  
ALBERTO PACHECO DA SILVA LADEIRA  
SECRETÁRIO GERAL

pág. 22/26

VÁLIDA EM TODO O TERRITÓRIO NACIONAL

REGISTRO GERAL 569.520 DATA DE EMISSÃO 27-MAR-1987

NOME PERICLES TELES DE BARROS JÚNIOR  
Pericles Teles de Barros

FILIAÇÃO Lery de Menezes Barros

Manaus-Am 21-FEV-1964

NACIONALIDADE DATA DE NASCIMENTO

Cert. Nascimento nº 778 Fls 128 Liv. 197

DECLARAÇÃO Cart. 2º Ofício Manaus-Am

CPF 229-461-792-49

Assinatura: *[Assinatura]* **H. de Castro R.O.C.**

LEI Nº 7.116 DE 29/08/83



Junta Comercial do Estado do Amazonas

Certifico registro sob o nº 1055392 em 19/06/2020 da Empresa TURIN CONSTRUCOES LTDA, Nire 13200362616 e protocolo 200225791 - 17/06/2020. Autenticação: 3EAA933F65125FCE77632F9D995315AB1C756995. Alberto Pacheco da Silva Ladeira - Secretário-Geral. Para validar este documento, acesse <http://www.jucea.am.gov.br> e informe nº do protocolo 20/022.579-1 e o código de segurança GdR9 Esta cópia foi autenticada digitalmente e assinada em 19/06/2020 por Alberto Pacheco da Silva Ladeira Secretário-Geral.

TURIN  
38

*[Assinatura]*  
ALBERTO PACHECO DA SILVA LADEIRA  
SECRETÁRIO GERAL

pág. 23/26



# JUNTA COMERCIAL DO ESTADO DO AMAZONAS

Registro Digital

Anexo

Identificação do Processo		
Número do Protocolo	Número do Processo Módulo Integrador	Data
20/022.579-1	AME2000163018	17/06/2020

Identificação do(s) Assinante(s)	
CPF	Nome
229.461.792-49	PERICLES TELES DE BARROS JUNIOR

Junta Comercial do Estado do Amazonas



Página 1 de 1



Junta Comercial do Estado do Amazonas

Certifico registro sob o nº 1055392 em 19/06/2020 da Empresa TURIN CONSTRUCOES LTDA, Nire 13200362616 e protocolo 200225791 - 17/06/2020. Autenticação: 3EAA933F65125FCE77632F9D995315AB1C756995. Alberto Pacheco da Silva Ladeira - Secretário-Geral. Para validar este documento, acesse <http://www.jucea.am.gov.br> e informe nº do protocolo 20/022.579-1 e o código de segurança GdR9 Esta cópia foi autenticada digitalmente e assinada em 19/06/2020 por Alberto Pacheco da Silva Ladeira Secretário-Geral.

  
ALBERTO PACHECO DA SILVA LADEIRA  
SECRETÁRIO GERAL

pág. 24/26

TURIN  
26



Ministério da Indústria, Comércio Exterior e Serviços  
Secretaria Especial da Micro e Pequena Empresa  
Departamento de Registro Empresarial e Integração  
Secretaria de Estado de Planejamento, Desenvolvimento, Ciência, Tecnologia e Inovação  
Junta Comercial do Estado do Amazonas

## TERMO DE AUTENTICAÇÃO - REGISTRO DIGITAL

Certifico que o ato, assinado digitalmente, da empresa TURIN CONSTRUCOES LTDA, de NIRE 1320036261-6 e protocolado sob o número 20/022.579-1 em 17/06/2020, encontra-se registrado na Junta Comercial sob o número 1055392, em 19/06/2020. O ato foi deferido eletronicamente pelo examinador Ademar Luiz Dorneles.

Certifica o registro, o Secretário-Geral, Alberto Pacheco da Silva Ladeira. Para sua validação, deverá ser acessado o sitio eletrônico do Portal de Serviços / Validar Documentos (<http://portalservicos.jucea.am.gov.br/Portal/pages/imagemProcesso/viaUnica.jsf>) e informar o número de protocolo e chave de segurança.

Capa de Processo

Assinante(s)	
CPF	Nome
229.461.792-49	PERICLES TELES DE BARROS JUNIOR

Documento Principal

Assinante(s)	
CPF	Nome
229.461.792-49	PERICLES TELES DE BARROS JUNIOR
111.942.862-91	MARIA LUCIA IMBIRIBA DA MOTA

Anexo

Assinante(s)	
CPF	Nome
229.461.792-49	PERICLES TELES DE BARROS JUNIOR

Manaus, sexta-feira, 19 de junho de 2020



Documento assinado eletronicamente por Ademar Luiz Dorneles, Servidor(a) Público(a), em 19/06/2020, às 10:31 conforme horário oficial de Brasília.



A autenticidade desse documento pode ser conferida no [portal de serviços da jucea](http://portalservicos.jucea.am.gov.br) informando o número do protocolo 20/022.579-1.

Página 1 de 1



Junta Comercial do Estado do Amazonas

Certifico registro sob o nº 1055392 em 19/06/2020 da Empresa TURIN CONSTRUCOES LTDA, Nire 13200362616 e protocolo 200225791 - 17/06/2020. Autenticação: 3EAA933F65125FCE77632F9D995315AB1C756995. Alberto Pacheco da Silva Ladeira - Secretário-Geral. Para validar este documento, acesse <http://www.jucea.am.gov.br> e informe nº do protocolo 20/022.579-1 e o código de segurança GdR9 Esta cópia foi autenticada digitalmente e assinada em 19/06/2020 por Alberto Pacheco da Silva Ladeira Secretário-Geral.

ALBERTO PACHECO DA SILVA LADEIRA  
SECRETÁRIO GERAL

pág. 25/26

TURIN  
40



# JUNTA COMERCIAL DO ESTADO DO AMAZONAS

Registro Digital

O ato foi deferido e assinado digitalmente por :

## Identificação do(s) Assinante(s)

CPF	Nome
600.742.212-72	ALBERTO PACHECO DA SILVA LADEIRA

Junta Comercial do Estado do Amazonas



Manaus, sexta-feira, 19 de junho de 2020



Junta Comercial do Estado do Amazonas

Certifico registro sob o nº 1055392 em 19/06/2020 da Empresa TURIN CONSTRUCOES LTDA, Nire 13200362616 e protocolo 200225791 - 17/06/2020. Autenticação: 3EAA933F65125FCE77632F9D995315AB1C756995. Alberto Pacheco da Silva Ladeira - Secretário-Geral. Para validar este documento, acesse <http://www.jucea.am.gov.br> e informe nº do protocolo 20/022.579-1 e o código de segurança GdR9 Esta cópia foi autenticada digitalmente e assinada em 19/06/2020 por Alberto Pacheco da Silva Ladeira Secretário-Geral.

TURIN  
41

  
ALBERTO PACHECO DA SILVA LADEIRA  
SECRETÁRIO GERAL

pág. 26/26



**CERTIDÃO DE REGISTRO E QUITAÇÃO**  
**PESSOA JURIDICA**  
 Lei Federal Nº 5194 de 24 de Dezembro de 1966

**CREA-AM**

**Nº 962629/2020**  
 Emissão: 03/02/2020  
 Validade: 31/03/2021  
 Chave: CwYZ4

**Conselho Regional de Engenharia e Agronomia do Amazonas**

CERTIFICAMOS que a Empresa mencionada encontra-se registrada neste Conselho, nos Termos da Lei 5.194/66, conforme os dados impressos nesta certidão. CERTIFICAMOS, ainda, que a Empresa não se encontra em débito com o Conselho de Engenharia e Agronomia do Amazonas - CREA-AM, estando habilitada a exercer suas atividades, circunscrita à(s) atribuição(ões) de seu(s) responsável(veis) técnico(s).

**Interessado(a)**

Empresa: TURIN CONSTRUCOES LTDA

CNPJ: 02.924.243/0001-41

Registro: 0000001194

Categoria: Matriz

Capital Social: R\$ 1.500.000,00

Data do Capital: 04/09/2018

Faixa: 5

Objetivo Social: 41.20-4-00 - Construção de edifícios

43.21-5-00 - Instalação e manutenção elétrica(baixa tensão para edificações)

71.12-0-00 - Serviços de engenharia

43.13-4-00 - Obras de terraplenagem

43.99-1-01 - Administração de obras

43.99-1-99 - Serviços especializados para construção não especificados anteriormente

42.22-7-01 - Construção de redes de abastecimento de água e construções correlatas, exceto obras de irrigação

42.13-8-00 - Obras de urbanização - ruas, praças e calçadas

42.99-5-01 - Construção de instalações esportivas e recreativas

42.99-5-99 - Outras obras de engenharia civil não especificadas anteriormente

43.12-6-00 - Perfurações e sondagens(no âmbito da eng. civil)

43.22-3-01 - Instalações hidráulicas, sanitárias e de gás(para edificações)

43.29-1-99 - Outras obras de instalações em construções não especificadas anteriormente

43.30-4-02 - Instalação de portas, janelas, tetos, divisórias e armários embutidos de qualquer material

43.30-4-04 - Serviços de pintura de edifícios em geral

43.30-4-99 - Outras obras de acabamento da construção

Restrições do Objetivo Social:

Endereço Matriz: RUA RIO JURUA, 36, ADRIANOPOLIS, MANAUS, AM, 69067500

Tipo de Registro: Registro Definitivo de Empresa

Data Inicial: 11/02/1999

Data Final: Indefinido

Registro Regional: 3008

**Descrição**

CERTIDÃO DE REGISTRO E QUITAÇÃO PESSOA JURIDICA

**Informações / Notas**

- A capacidade técnico-profissional da empresa é comprovada pelo conjunto dos acervos técnicos dos profissionais constantes de seu quadro técnico.

- Esta certidão perderá a validade, caso ocorra qualquer alteração posterior dos elementos cadastrais nela contidos

**Última Anuidade Paga**

Ano: 2020 (1/1)

**Autos de Infração**

Nada consta

**Responsáveis Técnicos**

Profissional: RODRIGO LOPES BARROS

Registro: 0418406480

CPF: 009.186.232-94

Data Início: 17/04/2019

Data Fim: 28/03/2029

Data Fim de Contrato: 28/03/2029

Títulos do Profissional:

ENGENHEIRO CIVIL

Atribuição: Artigo (s) 7 da Resolucao n. 218 73 do CONFEA, com observancia ao seu Artigo 25 e paragrafo unico.

Tipo de Responsabilidade: RESPONSABIL TÈCNICO

Profissional: RODOLFO OLIVEIRA DE ALMEIDA

Registro: 1505278252

CPF: 784.925.212-87





**CERTIDÃO DE REGISTRO E QUITAÇÃO**  
**PESSOA JURIDICA**  
Lei Federal Nº 5194 de 24 de Dezembro de 1966

**CREA-AM**

**Nº 962629/2020**  
Emissão: 03/02/2020  
Validade: 31/03/2021  
Chave: CwYZ4

**Conselho Regional de Engenharia e Agronomia do Amazonas**

Data Início: 13/08/2014  
Data Fim: Indefinido  
Data Fim de Contrato: Indefinido  
Títulos do Profissional:  
ENGENHEIRO CIVIL  
Atribuição: RESOLUÇÃO 218/73 DO CONFEA ART. 07 E 25  
Tipo de Responsabilidade: RESPONSÁVEL TÉCNICO

---

Profissional: ROSE ELCI ARCANJO PINHEIRO  
Registro: 0401169650  
CPF: 342.978.982-68  
Data Início: 25/07/2014  
Data Fim: Indefinido  
Data Fim de Contrato: Indefinido  
Títulos do Profissional:  
ENGENHEIRA CIVIL  
Atribuição: ARTIGO 7 DA RESOLUCAO 218/73 DO CONFEA.  
Tipo de Responsabilidade: RESPONSÁVEL TÉCNICO

---

**Sócios**

Sócio: PERICLES TELES DE BARROS JR.  
CNPJ: 12.251.5 / -  
Função: SOCIO

---

Sócio: CLARA LOPES BARROS  
CPF: 017.763.322-02  
Função: SOCIA

---





**CERTIDÃO DE REGISTRO E QUITAÇÃO**  
**PESSOA FÍSICA**  
 Lei Federal Nº 5194 de 24 de Dezembro de 1966

**CREA-AM**

**Nº 962626/2020**  
**Emissão: 03/02/2020**  
**Validade: 31/03/2021**  
**Chave: Cz099**

**Conselho Regional de Engenharia e Agronomia do Amazonas**

CERTIFICAMOS que o profissional mencionado encontra-se registrado neste Conselho, nos termos da Lei 5.194/66, de 24/12/1966, conforme os dados acima. CERTIFICAMOS, ainda, face o estabelecimento nos artigos 68 e 69 da referida Lei, que o interessado não se encontra em débito com o CREA-AM.

**Interessado(a)**

Profissional: RODRIGO LOPES BARROS

Registro: 0418406480

CPF: 009.186.232-94

Endereço: AVENIDA EFIGÊNIO SALLES, 2477, COND. EPHIGÊNIO SALLES, RUA MANAQUIRI, CASA 288, ALEIXO, MANAUS, AM, 69060020

Tipo de Registro: Registro Definitivo de Profissional (DIPLOMADO NO PAÍS)

Data de registro: 26/03/2019

**Título(s)**

**GRADUAÇÃO**

ENGENHEIRO CIVIL

Atribuição: Artigo (s) 7 da Resolucao n. 218 73 do CONFEA, com observancia ao seu Artigo 25 e paragrafo unico.

Restrições: Aeroportos; Barragens e Diques; Portos e Hidrovias; Ferrovias; Concreto Protendido(Decisão 123 19 da CEEC)

Instituição de Ensino: CENTRO DE ENSINO SUPERIOR NILTON LINS(UNIVERSIDADE NILTON LINS)

Data de Formação: 21/02/2019

**Descrição**

CERTIDÃO DE REGISTRO E QUITAÇÃO PESSOA FÍSICA

**Informações / Notas**

- A falsificação deste documento constitui-se em crime previsto no Código Penal Brasileiro, sujeitando o(a) autor(a) à respectiva ação penal.
- CERTIFICAMOS que caso ocorra(m) alteração(ões) no(s) elemento(s) contido(s) neste documento, esta Certidão perderá a sua validade para todos os efeitos.
- Esta certidão perderá a validade, caso ocorra qualquer alteração posterior dos elementos cadastrais nela contidos.
- Válido em todo território nacional.

**Última Anuidade Paga**

Ano: 2020 (1/1)

**Autos de Infração**

Nada consta

**Responsabilidades Técnicas**

Empresa: TURIN CONSTRUCOES LTDA

Registro: 0000001194

CNPJ: 02.924.243/0001-41

Data Inicio: 17/04/2019

Data Fim: 28/03/2029

Data Fim de Contrato: 28/03/2029

Tipo de Responsabilidade: RESPONSABIL TÉCNICO

Empresa: VERONA CONSTRUÇÕES EIRELI

Registro: 0049455311

CNPJ: 31.635.010/0001-27

Data Inicio: 09/09/2019

Data Fim: Indefinido

Data Fim de Contrato: Indefinido

Tipo de Responsabilidade: RESPONSABIL TÉCNICO







**CERTIDÃO DE REGISTRO E QUITAÇÃO**  
**PESSOA FÍSICA**  
 Lei Federal Nº 5194 de 24 de Dezembro de 1966

**CREA-AM**

**Nº 962624/2020**  
 Emissão: 03/02/2020  
 Validade: 31/03/2021  
 Chave: 47DCY

**Conselho Regional de Engenharia e Agronomia do Amazonas**

CERTIFICAMOS que o profissional mencionado encontra-se registrado neste Conselho, nos termos da Lei 5.194/66, de 24/12/1966, conforme os dados acima. CERTIFICAMOS, ainda, face o estabelecimento nos artigos 68 e 69 da referida Lei, que o interessado não se encontra em débito com o CREA-AM.

**Interessado(a)**

Profissional: RODOLFO OLIVEIRA DE ALMEIDA  
 Registro: 1505278252  
 CPF: 784.925.212-87  
 Endereço: AVENIDA ANDRÉ ARAUJO, 2075, APT 401, TORRE ALFA, ALEIXO, MANAUS, AM, 69060000  
 Tipo de Registro: VISTO PROFISSIONAL  
 Data Inicial: 04/07/2008  
 Data Final: Indefinido  
 Número do Visto: 8969/08

**Título(s)**

**GRADUAÇÃO**

ENGENHEIRO CIVIL  
 Atribuição: RESOLUÇÃO 218/73 DO CONFEA ART. 07 E 25  
 Instituição de Ensino: UNIVERSIDADE DA AMAZÔNIA  
 Data de Formação: 17/01/2008

**Descrição**

CERTIDÃO DE REGISTRO E QUITAÇÃO PESSOA FÍSICA

**Informações / Notas**

- A falsificação deste documento constitui-se em crime previsto no Código Penal Brasileiro, sujeitando o(a) autor(a) à respectiva ação penal.
- CERTIFICAMOS que caso ocorra(m) alteração(ões) no(s) elemento(s) contido(s) neste documento, esta Certidão perderá a sua validade para todos os efeitos.
- Esta certidão perderá a validade, caso ocorra qualquer alteração posterior dos elementos cadastrais nela contidos.
- Válido em todo território nacional.

**Última Anuidade Paga**

Ano: 2020 (1/1)

**Autos de Infração**

Nada consta

**Responsabilidades Técnicas**

Empresa: VERONA CONSTRUÇÕES EIRELI  
 Registro: 0049455311  
 CNPJ: 31.635.010/0001-27  
 Data Início: 27/12/2018  
 Data Fim: Indefinido  
 Data Fim de Contrato: Indefinido  
 Tipo de Responsabilidade: RESPONSABILIDADE TÉCNICA

Empresa: TURIN CONSTRUÇÕES LTDA  
 Registro: 0000001194  
 CNPJ: 02.924.243/0001-41  
 Data Início: 13/08/2014  
 Data Fim: Indefinido  
 Data Fim de Contrato: Indefinido  
 Tipo de Responsabilidade: RESPONSABILIDADE TÉCNICA

A autenticidade desta Certidão pode ser verificada em: <http://publico.crea-am.org.br/>, com a chave: 47DCY  
 Impresso em: 03/02/2020 às 10:54:23 por: adapt, ip: 191.189.4.122





**CERTIDÃO DE REGISTRO E QUITAÇÃO**  
**PESSOA FÍSICA**  
 Lei Federal Nº 5194 de 24 de Dezembro de 1966

**CREA-AM**

**Nº 962625/2020**  
 Emissão: 03/02/2020  
 Validade: 31/03/2021  
 Chave: CBzDW

**Conselho Regional de Engenharia e Agronomia do Amazonas**

CERTIFICAMOS que o profissional mencionado encontra-se registrado neste Conselho, nos termos da Lei 5.194/66, de 24/12/1966, conforme os dados acima. CERTIFICAMOS, ainda, face o estabelecimento nos artigos 68 e 69 da referida Lei, que o interessado não se encontra em débito com o CREA-AM.

**Interessado(a)**

Profissional: ROSE ELCI ARCANJO PINHEIRO  
 Registro: 0401169650  
 CPF: 342.978.982-68  
 Endereço: RUA CASTRO ALVES, 561, CASA A, ALEIXO, MANAUS, AM, 69060040

Tipo de Registro: Registro Definitivo de Profissional (DIPLOMADO NO PAÍS)  
 Data de registro: 04/05/2006

**Título(s)**

**GRADUAÇÃO**

ENGENHEIRA CIVIL  
 Atribuição: ARTIGO 7 DA RESOLUCAO 218/73 DO CONFEA.  
 Instituição de Ensino: UNIVERSIDADE FEDERAL DO AMAZONAS - UFAM  
 Data de Formação: 06/09/1996

**Descrição**

CERTIDÃO DE REGISTRO E QUITAÇÃO PESSOA FÍSICA

**Informações / Notas**

- A falsificação deste documento constitui-se em crime previsto no Código Penal Brasileiro, sujeitando o(a) autor(a) à respectiva ação penal.
- CERTIFICAMOS que caso ocorra(m) alteração(ões) no(s) elemento(s) contido(s) neste documento, esta Certidão perderá a sua validade para todos os efeitos.
- Esta certidão perderá a validade, caso ocorra qualquer alteração posterior dos elementos cadastrais nela contidos.
- Válido em todo território nacional.

**Última Anuidade Paga**

Ano: 2020 (1/1)

**Autos de Infração**

Nada consta

**Responsabilidades Técnicas**

Empresa: TURIN CONSTRUCOES LTDA  
 Registro: 0000001194  
 CNPJ: 02.924.243/0001-41  
 Data Início: 25/07/2014  
 Data Fim: Indefinido  
 Data Fim de Contrato: Indefinido  
 Tipo de Responsabilidade: RESPONSABILIDADE TÉCNICA





Certidão de Acervo Técnico - CAT  
Resolução Nº 1025 de 30 de Outubro de 2009

**CREA-AM**

CAT COM REGISTRO DE ATESTADO

**942108/2018**

Atividade concluída

**Conselho Regional de Engenharia e Agronomia do Amazonas**

CERTIFICAMOS, em cumprimento ao disposto na Resolução nº 1.025, de 30 de outubro de 2009, do Confea, que consta dos assentamentos deste Conselho Regional de Engenharia e Agronomia do Amazonas - Crea-AM, o Acervo Técnico do profissional **RODOLFO OLIVEIRA DE ALMEIDA** referente à(s) Anotação(ões) de Responsabilidade Técnica - ART abaixo discriminada(s):

Profissional: **RODOLFO OLIVEIRA DE ALMEIDA**  
Registro: **8969/08** RNP: **1505278252**  
Título profissional: ENGENHEIRO CIVIL

Número da ART: **AM20160068584** Tipo de ART: OBRA OU SERVIÇO Registrada em: 07/12/2016 Baixada em: 31/01/2018  
Forma de registro: COMPLEMENTAR Participação técnica: INDIVIDUAL  
Empresa contratada: **TURIN CONSTRUCOES LTDA**

Contratante: **INSTITUTO FEDERAL DE EDUCAÇÃO CIENCIA E TECNOLOGIA DO AMAZONAS- CAMPUS CMZL** CPF/CNPJ: **10.792.928/0004-52**

Endereço do contratante: AVENIDA COSME FERREIRA Nº: 8045  
Complemento: Bairro: GILBERTO MESTRINHO  
Cidade: MANAUS UF: AM CEP: 69086475  
Contrato: 004/2016 Celebrado em: 05/08/2016  
Valor do contrato: R\$ 511.076,31 Tipo de contratante: PESSOA JURIDICA DE DIREITO PUBLICO

Ação institucional: Outros  
Endereço da obra/serviço: AVENIDA COSME FERREIRA Nº: 8045  
Complemento: Bairro: GILBERTO MESTRINHO  
Cidade: MANAUS UF: AM CEP: 69086475  
Data de início: 12/08/2016 Conclusão efetiva: 09/02/2017  
Finalidade: SEM DEFINIÇÃO

Proprietário: **INSTITUTO FEDERAL DE EDUCAÇÃO CIENCIA E TECNOLOGIA DO AMAZONAS- CAMPUS CMZL** CPF/CNPJ: **10.792.928/0004-52**

Atividade Técnica: **1 - DIRETA RESOLUÇÃO 1025 -> OBRAS E SERVIÇOS - CONSTRUÇÃO CIVIL -> EDIFICAÇÕES -> EDIFICAÇÃO -> #1177 - ALVENARIA 15 - EXECUÇÃO 168.36 metro quadrado;**

**Observações**

1º Termo Aditivo ao Contrato Nº 004/2016, referente a CONSTRUÇÃO DE CLÍNICA VETERINÁRIA COM MURO GRADIL-IFAM/CMZL, localizada na Av. Cosme Ferreira Nº 8045, Bairro Gilberto Mestrinho na Cidade de Manaus/AM. Valor Inicial da Obra R\$498.062,60 (Quatrocentos e Noventa e Oito Mil, Sessenta e Dois Reais e Sessenta Centavos). Prazo inicial de Execução da Obra: 90(Noventa) dias, Alterando a Cláusula 6ª do contrato prorrogando o prazo por mais 90(noventa) dias corridos e a Cláusula 4ª Acrescendo o Valor de 13.013,71(Treze Mil, Treze Reais e Setenta e Um Centavos), totalizando em R\$ 511.076,31(Quinhentos e Onze Reais, Setenta e Seis Reais e Trinta e Um Centavos) o valor do contrato

Número da ART: **AM20170077779** Tipo de ART: OBRA OU SERVIÇO Registrada em: 13/03/2017 Baixada em: 31/01/2018  
Forma de registro: COMPLEMENTAR Participação técnica: INDIVIDUAL  
Empresa contratada: **TURIN CONSTRUCOES LTDA**

Contratante: **INSTITUTO FEDERAL DE EDUCAÇÃO CIENCIA E TECNOLOGIA DO AMAZONAS- CAMPUS CMZL** CPF/CNPJ: **10.792.928/0004-52**

Endereço do contratante: AVENIDA COSME FERREIRA Nº: 8045  
Complemento: Bairro: GILBERTO MESTRINHO  
Cidade: MANAUS UF: AM CEP: 69086475  
Contrato: 004/2016 Celebrado em: 05/08/2016  
Valor do contrato: R\$ 601.682,41 Tipo de contratante: PESSOA JURIDICA DE DIREITO PUBLICO

Ação institucional: Outros  
Endereço da obra/serviço: AVENIDA COSME FERREIRA Nº: 8045  
Complemento: Bairro: GILBERTO MESTRINHO  
Cidade: MANAUS UF: AM CEP: 69086475  
Data de início: 12/08/2016 Conclusão efetiva: 12/03/2017  
Finalidade:

Proprietário: **INSTITUTO FEDERAL DE EDUCAÇÃO CIENCIA E TECNOLOGIA DO AMAZONAS- CAMPUS CMZL** CPF/CNPJ: **10.792.928/0004-52**

Atividade Técnica: **1 - DIRETA RESOLUÇÃO 1025 -> OBRAS E SERVIÇOS - CONSTRUÇÃO CIVIL -> EDIFICAÇÕES -> EDIFICAÇÃO -> #1177 - ALVENARIA 15 - EXECUÇÃO 168.36 metro quadrado;**



Certidão de Acervo Técnico - CAT  
Resolução Nº 1025 de 30 de Outubro de 2009

**CREA-AM**

CAT COM REGISTRO DE ATESTADO

**942108/2018**

Atividade concluída

**Conselho Regional de Engenharia e Agronomia do Amazonas**

**Observações**

2º Termo Aditivo ao Contrato Nº 004/2016, referente a CONSTRUÇÃO DE CLÍNICA VETERINÁRIA COM MURO GRADIL-IFAM/CMZL, localizada na Av. Cosme Ferreira Nº 8045, Bairro Gilberto Mestrinho na Cidade de Manaus/AM, prorrogando o prazo de Vigência e Execução por mais 30 (Trinta) dias corridos e acrescentando ao valor do contrato R\$90.606,10 Totalizando R\$601.682,41 (Seiscentos e Um mil Seiscentos e Oitenta e Dois Reais e Quarenta e Um Centavos).

Número da ART: **AM20170081936** Tipo de ART: OBRA OU SERVIÇO Registrada em: 20/04/2017 Baixada em: 31/01/2018  
Forma de registro: COMPLEMENTAR Participação técnica: INDIVIDUAL  
Empresa contratada: **TURIN CONSTRUÇOES LTDA**

Contratante: **INSTITUTO FEDERAL DE EDUCAÇÃO CIENCIA E TECNOLOGIA DO AMAZONAS-CAMPUS CMZL** CPF/CNPJ: **10.792.928/0004-52**

Endereço do contratante: AVENIDA COSME FERREIRA Nº: 8045  
Complemento: Bairro: GILBERTO MESTRINHO  
Cidade: MANAUS UF: AM CEP: 69086475

Contrato: 004/2016 Celebrado em: 05/08/2016  
Valor do contrato: R\$ 601.682,41 Tipo de contratante: PESSOA JURIDICA DE DIREITO PUBLICO

Ação institucional: Outros  
Endereço da obra/serviço: AVENIDA COSME FERREIRA Nº: 8045  
Complemento: Bairro: GILBERTO MESTRINHO  
Cidade: MANAUS UF: AM CEP: 69086475

Data de início: 12/08/2016 Conclusão efetiva: 11/06/2017

Finalidade:  
Proprietário: **INSTITUTO FEDERAL DE EDUCAÇÃO CIENCIA E TECNOLOGIA DO AMAZONAS-CAMPUS CMZL** CPF/CNPJ: **10.792.928/0004-52**

Atividade Técnica: **1 - DIRETA RESOLUÇÃO 1025 -> OBRAS E SERVIÇOS - CONSTRUÇÃO CIVIL -> EDIFICAÇÕES -> EDIFICAÇÃO -> #1177 - ALVENARIA 15 - EXECUÇÃO 168.36 metro quadrado;**

**Observações**

3º Termo Aditivo ao Contrato Nº 004/2016, referente a CONSTRUÇÃO DE CLÍNICA VETERINÁRIA COM MURO GRADIL-IFAM/CMZL, localizada na Av. Cosme Ferreira Nº 8045, Bairro Gilberto Mestrinho na Cidade de Manaus/AM, prorrogando o prazo de Vigência e Execução por mais 90 (noventa) dias corridos.

Número da ART: **AM20180110389** Tipo de ART: OBRA OU SERVIÇO Registrada em: 16/01/2018 Baixada em: 31/01/2018  
Forma de registro: SUBSTITUIÇÃO Participação técnica: INDIVIDUAL  
Empresa contratada: **TURIN CONSTRUÇOES LTDA**

Contratante: **INSTITUTO FEDERAL DE EDUCAÇÃO CIENCIA E TECNOLOGIA DO AMAZONAS-CAMPUS CMZL** CPF/CNPJ: **10.792.928/0004-52**

Endereço do contratante: AVENIDA COSME FERREIRA Nº: 8045  
Complemento: Bairro: GILBERTO MESTRINHO  
Cidade: MANAUS UF: AM CEP: 69086475

Contrato: 004/2016 Celebrado em: 05/08/2016  
Valor do contrato: R\$ 498.062,60 Tipo de contratante: PESSOA JURIDICA DE DIREITO PUBLICO

Ação institucional: Outros  
Endereço da obra/serviço: AVENIDA COSME FERREIRA Nº: 8045  
Complemento: Bairro: GILBERTO MESTRINHO  
Cidade: MANAUS UF: AM CEP: 69086475

Data de início: 12/08/2016 Conclusão efetiva: 10/11/2016

Finalidade: SEM DEFINIÇÃO  
Proprietário: **INSTITUTO FEDERAL DE EDUCAÇÃO CIENCIA E TECNOLOGIA DO AMAZONAS-CAMPUS CMZL** CPF/CNPJ: **10.792.928/0004-52**

Atividade Técnica: **1 - DIRETA RESOLUÇÃO 1025 -> OBRAS E SERVIÇOS - CONSTRUÇÃO CIVIL -> EDIFICAÇÕES -> EDIFICAÇÃO -> #1177 - ALVENARIA 15 - EXECUÇÃO 168.36 metro quadrado;**

**Observações**

Termo de Contrato Nº 004/2016, referente a CONSTRUÇÃO DE CLÍNICA VETERINÁRIA COM MURO GRADIL-IFAM/CMZL, localizada na Av. Cosme Ferreira Nº 8045, Bairro Gilberto Mestrinho na Cidade de Manaus/AM. Valor da Obra R\$ R\$498.062,60 (Quatrocentos e Noventa e Oito Mil, Sessenta e Dois Reais e Sessenta Centavos). Prazo de Execução da Obra: 90 (Noventa) dias.

**Informações Complementares**

CERTIFICAMOS, finalmente, que se encontra vinculado à presente Certidão de Acervo Técnico – CAT, o atestado contendo 16 folha(s), expedido pelo contratante da obra/serviço, a quem cabe a responsabilidade pela veracidade e exatidão das informações nele constantes.

Certidão de Acervo Técnico nº 942108/2018

**Conselho Regional de Engenharia e Agronomia do Amazonas**

Rua Costa Azevedo, 174, Centro - Manaus-AM

Tel: + 55 (92) 2125-7120 Fax: + 55 (92) 2125-7122 E-mail: faleconosco@crea-am.org.br



Impresso em: 11/05/2018, às 17:10.





Certidão de Acervo Técnico - CAT  
Resolução Nº 1025 de 30 de Outubro de 2009

**CREA-AM**

CAT COM REGISTRO DE ATESTADO

**942108/2018**

Atividade concluída

**Conselho Regional de Engenharia e Agronomia do Amazonas**

11/05/2018, 15:47  
1DZbz

A Certidão de Acervo Técnico (CAT) à qual o atestado está vinculado constituirá prova da capacidade técnico-profissional da pessoa jurídica somente se o responsável técnico indicado estiver ou venha a ser integrado ao seu quadro técnico por meio de declaração entregue no momento da habilitação ou da entrega das propostas.

Certificamos que se encontra vinculado à presente CAT o atestado apresentado em cumprimento à Lei nº 8.666/93, expedido pela pessoa jurídica contratante, a quem cabe a responsabilidade pela veracidade e exatidão das informações nele constantes. É de responsabilidade deste Conselho a verificação da atividade profissional em conformidade com a Lei nº 5.194/66 e Resoluções do Conselho Federal de Engenharia e Agronomia - CONFEA.

Esta certidão perderá a validade, caso ocorra qualquer alteração posterior dos elementos cadastrais nela contidos.

Fica(m) Excluído(s), no entanto, o(s) serviço(s) cujas atribuições não competem ao(s) profissional(is) em questão.

A autenticidade desta Certidão pode ser verificada em:  
<http://publico.crea-am.org.br/>, com a chave: 1DZbz



### ATESTADO DE CAPACIDADE TÉCNICA

Atestamos para os devidos fins de comprovação de aptidão para desempenho de atividades pertinente compatível em características, quantidades e prazos com o objeto de licitação da Administração pública, em cumprimento ao disposto no art. 30 parágrafo 1º, da lei nº 8.666, de 21 de junho de 1993, a realização da construção de uma clínica veterinária com muro com gradil na parte frontal executado pela **TURIN CONSTRUÇÕES LTDA - ME**, das atividades exposta a baixo:

#### 1. Dados da obra:

Contrato nº: 04/2016

ART Nº : AM20160058256

Objeto do contrato: Construção de uma clínica veterinária com muro gradil

Local de realização: Instituto Federal de Educação, Ciência e Tecnologia do Amazonas- CMZL.

Prazo contratual: 12 de agosto de 2016 a 11 de novembro de 2016.

1º TERMO ADITIVO: 12 de novembro de 2016 a 09 de fevereiro de 2017.

2º TERMO ADITIVO: 10 de fevereiro de 2017 a 12 de março de 2017.

3º TERMO ADITIVO: 13 de março de 2017 a 11 de junho de 2017.

#### Dados da pessoa jurídica contratante

Razão social: Instituto Federal de Educação, Ciência e Tecnologia do Amazonas- CMZL.

CNPJ: 10.792.928.0004-52

Endereço completo: Alameda Cosme Ferreira, nº 8045 São José Operário

#### Dados da Pessoa jurídica contratada:

Razão social: TURIN CONSTRUÇÕES Ltda - ME

CNPJ: 02.924.243/0001-41

Endereço completo: Rua Rio Juruá, nº 36 – Adrianópolis.

#### Dados do Responsável técnico:

Nome: Rodolfo Oliveira de Almeida

Título: Engenheiro civil

RNP: 150527825-2

Registro: 119-4

CPF: 784.925.212-87

Descrição das atividades desenvolvidas: Construção de uma clínica veterinária com muro gradil conforme planilha orçamentária dos serviços executados e planilhas de aditivos 01 e 02 de obra a seguir:

*a*

Este documento encontra-se registrado no Conselho Regional de Engenharia e Agronomia do Amazonas, vinculado à Certidão nº 942108/2018, emitida em 11/05/2018



Certidão nº 942108/2018  
 11/05/2018, 17:10

Chave de Impressão: 1DZbz

O documento neste ato registrado foi emitido em 23/04/2018 e contém 16 folhas





**OBRA: Construção de uma clínica veterinária com muro em gradil**

0.0 GERENCIAMENTO DE OBRAS				
0.1	COMP01 Lei 4950/66	Engenheiro civil 8 horas	mês	3,00
0.2	compo SINDUSCON	Almoxarife	mês	3,00
0.3	compo SINDUSCON	Vigia	mês	3,00
0.4	compo SINDUSCON	mestre de obras	mês	3,00
1.0 SERVIÇOS INICIAIS				
1.1	73672	Limpeza mecanizada de terreno	m <sup>2</sup>	331,94
1.2	73992/001	Locação convencional de obra, através de gabarito de tábuas corridas pontaleadas a cada 1,50m, sem reaproveitamento	m <sup>2</sup>	284,36
1.3	74209/1	Placa da obra em aço galvanizado	m <sup>2</sup>	6,00
1.4	comp5	Ligação provisória de água	und	1,00
1.5	73960/001	Ligação provisória de luz	und	1,00
1.6	74220/001	Tapume de chapa de madeira compensada 6mm, pintura a cal aproveitamento de 2x.	m <sup>2</sup>	310,00
1.7	73805/001	Barracão de obra alojamento, escritório, piso em pinho 3A, paredes em compensado 10mm, cobertura em telha amianto 6mm incluso instalação elétrica.	m <sup>2</sup>	70,00
1.8	73752/001	Sanitário com 4m <sup>2</sup> , dois módulos de vaso e chuveiro, paredes em tábuas de pinho, coberta em telha de amianto 6mm, incluso instalações, aparelhos, esquadrias e ferragens.	und	2,00
2. MOVIMENTO DE TERRA				
2.1	74151/001	Escavação e carga material 1ª categoria, utilizando trator esteira 30cm	m <sup>3</sup>	50,50
2.2	74015/001	Reaterro e compactação	m <sup>3</sup>	105,54
2.3	74009/001	Regularização e compactação	m <sup>2</sup>	155,56
2.4	6430	Escavação manual de cavas	m <sup>3</sup>	30,56

Alameda Costa Ferreira, 8045 - São José Operário - Manaus/AM - Fax: (0\*\*92) 3635-1961, Fone: 3621-6760 - E-mail: engenharia@cefetam.edu.br - Homepage: www.IFAM.edu.br

GERÊNCIA DE OBRAS E ENGENHARIA - COENG/IFAM

2

*a*

Este documento encontra-se registrado no Conselho Regional de Engenharia e Agronomia do Amazonas, vinculado a Certidão nº 942108/2018, emitida em 11/05/2018



Certidão nº 942108/2018  
 11/05/2018, 17:10

Chave de Impressão: 1DZbz

O documento neste ato registrado foi emitido em 23/04/2018 e contém 16 folhas



REPÚBLICA FEDERATIVA DO BRASIL  
 MINISTÉRIO DA EDUCAÇÃO  
 SECRETARIA DE EDUCAÇÃO MÉDIA E TECNOLÓGICA  
 INSTITUTO FEDERAL DE EDUCAÇÃO, CIÊNCIA E TECNOLOGIA DO AMAZONAS  
 GERÊNCIA DE OBRAS



3. INFRA-ESTRUTURA				
3.1	72075	Impermeabilização do baldrame (Emulsão asfáltica)	m <sup>2</sup>	133,50
3.2	73972/001	Concreto estrutural FCK=25MPa	m <sup>3</sup>	20,86
3.3	74157/004	Lançamento e adensamento de concreto	m <sup>3</sup>	20,86
3.4	74164/004	Lastro de brita sapata fundação e=5cm	m <sup>3</sup>	1,60
3.5	73983/001	Contrapiso em concreto impermeabilizado e=10cm	m <sup>3</sup>	11,78
3.6	74157/004	Lançamento e adensamento de concreto	m <sup>3</sup>	11,78
3.7	730302	Forma para fundações	m <sup>2</sup>	175,83
3.8	74254/001 - 002	Armação para fundação aço CA-50 form., corte c/ 10%, dobra e colocação	Kg	1017,60
3.9	73942/002	Armação de pilares aço CA-60 fornecimento, corte c/ 10%, dobra e colocação	Kg	126,80
4. SUPERESTRUTURA				
4.1	comp 06	Estrutura em madeira apoiada em laje para caixa d'água	m <sup>2</sup>	2,38
4.2	73410	Forma para vigas e pilares incluindo transporte, corte, montagem, escoramento, nivelamento, cimbramento e desforma	m <sup>2</sup>	135,82
4.3	73972/001	Concreto estrutural FCK=25MPa para vigas e pilares	m <sup>3</sup>	7,34
4.4	74157/004	Lançamento manual de concreto em vigas incluindo vibração	m <sup>3</sup>	7,34
4.5	74254/001 - 002	Armação de pilares aço CA-50 fornecimento, corte c/ 10%, dobra e colocação	Kg	448,40
4.6	73942/002	Armação de pilares aço CA-60 fornecimento, corte c/ 10%, dobra e colocação	Kg	177,70
4.7	74202/002	Laje treliçada 1 direção, conforme projeto estrutural, incluindo transporte, montagem de estrutura, armação de distribuição, escoramento, nivelamento e cimbramento	m <sup>2</sup>	164,59
5. FECHAMENTOS				

Alameda Cosme Ferreira, 8045 - São José Operário - Manaus/AM - Fax: (0\*\*92) 3635-1981, Fone: 3621-6760 - E-mail: engenharia@cefetam.edu.br - Homepage: www.IFAM.edu.br  
 GERÊNCIA DE OBRAS E ENGENHARIA - COENG/IFAM

3

a

Este documento encontra-se registrado no Conselho Regional de Engenharia e Agronomia do Amazonas, vinculado à Certidão nº 942108/2018, emitida em 11/05/2018



Certidão nº 942108/2018  
 11/05/2018, 17:10

Chave de Impressão: 1DZbz

O documento neste ato registrado foi emitido em 23/04/2018 e contém 16 folhas







REPÚBLICA FEDERATIVA DO BRASIL  
 MINISTÉRIO DA EDUCAÇÃO  
 SECRETARIA DE EDUCAÇÃO MÉDIA E TECNOLÓGICA  
 INSTITUTO FEDERAL DE EDUCAÇÃO, CIÊNCIA E TECNOLOGIA DO AMAZONAS  
 GERÊNCIA DE OBRAS



5.1	87496,00	Alvenaria em tijolo cerâmico furado 10x15x20cm, 1/2 vez, assentado em argamassa traço 1:4 (cimento e areia)	m <sup>2</sup>	388,00
5.2	73935/002	Alvenaria em tijolo cerâmico furado 10x20x20cm, 1 vez, assentado em argamassa traço 1:5 (cimento e areia)	m <sup>2</sup>	152,96
5.3	83901	Verga, contraverga 10x10cm premoldada com concreto FCK=15mpa com preparo mecânico	m	56,70
5.4	73774/001	Divisória em marmorite espessura 35mm, chumbamento no piso e parede com argamassa de cimento e areia, polimento natural, exclusive ferragens	m <sup>2</sup>	15,20
5.5	COMP	painel em gradil perfil "u" 4x1 5/8" e 2x1 5/8" espessura 3,175mm com barra chata 1"x1/8" de espessura para o muro e canil	m <sup>2</sup>	143,10
6.	<b>ESQUADRIAS</b>			
6.1	74046/002	Targeta tipo livre/ocupado para porta de banheiro	unid.	4,00
6.2	73867/001	Estrutura tipo espacial em alumínio anodizado, vão de 20m	m <sup>2</sup>	2,52
6.3	74067/004	Proteção de venezina de alumínio	m <sup>2</sup>	17,04
6.4	74073/002	Alçapão em ferro 0,7x0,7m, incluso ferragens	unid.	1,00
6.5	comp 07	Barra de apoio reta 80cm conforme NBR9050	unid.	2,00
6.6	comp 08	Barra de apoio para lavatório conforme NBR9050	unid.	1,00
6.7	73910/006	P1 - Porta de madeira compensada lisa para cera/verniz, 0,80x2,10m, incluso aduela 1ª, alizar 1ª e dobradiça com anel	unid.	4,00
6.8	74071/001	P3 - Porta de abrir em alumínio tipo chapa corrugada, perfil série 25, com guranções 0,70x2,00m	unid.	2,00
6.9	*73838/001	P4 - Porta de vidro temperado, 1,60x2,10m, espessura 10mm, inclusive acessórios	unid.	1,00

Alameda Cosme Ferrera, 8045 – São José Operário – Manaus/AM – Fax: (0\*\*92) 3635-1981, Fone: 3621-6760 – E-mail: [engenharia@cefetam.edu.br](mailto:engenharia@cefetam.edu.br) – Homepage: [www.ifam.edu.br](http://www.ifam.edu.br)  
 GERÊNCIA DE OBRAS E ENGENHARIA - COENG/IFAM

4

a

Este documento encontra-se registrado no Conselho Regional de Engenharia e Agronomia do Amazonas, vinculado a Certidão nº 942108/2018, emitida em 11/05/2018



Certidão nº 942108/2018  
 11/05/2018, 17:10

Chave de Impressão: 1DZbz

O documento neste ato registrado foi emitido em 23/04/2018 e contém 16 folhas



REPÚBLICA FEDERATIVA DO BRASIL  
 MINISTÉRIO DA EDUCAÇÃO  
 SECRETARIA DE EDUCAÇÃO MÉDIA E TECNOLÓGICA  
 INSTITUTO FEDERAL DE EDUCAÇÃO, CIÊNCIA E TECNOLOGIA DO AMAZONAS  
 GERÊNCIA DE OBRAS



6.10	73910/004	P6 - Porta de madeira compensada lisa para cera/verniz, 0,70x2,10m, incluso aduela 1ª, alizar 1ª e dobradiça com anel	unid.	1,00
6.11	73910/007	P9 - Porta de madeira compensada lisa para cera/verniz com visor, 1,00x2,10m, incluso aduela 1ª, alizar 1ª e dobradiça com anel	unid.	3,00
6.12	74071/002	P16 - Porta de correr em alumínio tipo chapa, perfil série 25, com gumições e visor 0,80x2,10m	unid.	3,00
6.13	73910/007	P24 - Porta de madeira compensada lisa para cera/verniz com visor, 1,40x2,10m, incluso aduela 1ª, alizar 1ª e dobradiça com anel	unid.	4,00
6.14	74071/001	P25 - Porta de abrir em alumínio tipo chapa corrugada, perfil série 25, com guarnições 0,80x1,20m	unid.	3,00
6.15	73910/005	P27 - Porta de madeira compensada lisa para pintura com visor, 0,80x2,10m, incluso aduela 1ª, alizar 1ª e dobradiça vai e vem	unid.	1,00
6.16	73809/001	J4 - Janela de alumínio tipo maxim-air, série 25, 0,50x0,60m	m²	0,90
6.17	74067/001	J13 - Janela alumínio de correr, folhas para vidro, sem bandeira, linha 25, em L, 2,80x1,20m	m²	20,16
6.18	*74067/001	J9 - Janela alumínio fixa para vidro, sem bandeira, linha 25, 1,20x0,90m	m²	9,72
6.19	73932**	Grade de aço 10mm colocada nas esquadrias externas e na parte superior do canil	m²	35,74
<b>7. COBERTURA</b>				
7.1	73931/001	Estrutura para telha ondulada fibrocimento em madeira aparelhada, apoiada em laje ou parede	m²	187,20
7.2	74088/001	Telhamento com telha de fibrocimento ondulada, espessura 6mm, incluso juntas de vedação e acessórios de fixação	m²	188,14

Alameda Cosme Ferreira, 8045 - São José Operário - Manaus/AM - Fax: (0\*\*92) 3635-1981, Fone: 3621-6760 - E-mail: engenharia@cefetam.edu.br - Homepage: www.IFAM.edu.br  
 GERÊNCIA DE OBRAS E ENGENHARIA - COENG/IFAM

5

Este documento encontra-se registrado no Conselho Regional de Engenharia e Agronomia do Amazonas, vinculado à Certidão nº 942108/2018, emitida em 11/05/2018



Certidão nº 942108/2018  
 11/05/2018, 17:10

Chave de Impressão: 1DZbz

O documento neste ato registrado foi emitido em 23/04/2018 e contém 16 folhas



REPÚBLICA FEDERATIVA DO BRASIL  
 MINISTÉRIO DA EDUCAÇÃO  
 SECRETARIA DE EDUCAÇÃO MÉDIA E TECNOLÓGICA  
 INSTITUTO FEDERAL DE EDUCAÇÃO, CIÊNCIA E TECNOLOGIA DO AMAZONAS  
 GERÊNCIA DE OBRAS



7.3	72106	Rufo em chapa de aço galvanizado nº24, desenvolvimento 16cm	m	20,90
7.4	72104	Calha em chapa de aço galvanizado nº24, desenvolvimento 33cm	m	15,60
<b>8. INSTALAÇÕES ELÉTRICAS</b>				
8.1	comp 09	Entrada de energia elétrica	und	1,00
8.2	73860/008	Condutor 2,5mm², isolação 750v	m	606,60
8.3	73860/009	Condutor 4mm², isolação 750v	m	216,90
8.4	73860/010	Condutor 6mm², isolação 750v	m	117,22
8.5	73860/013	Condutor 25mm², isolação 1Kv	m	94,00
8.6	72335	Caixa passagem PVC 2 x 4"	unid.	45,00
8.7	comp 10	Caixas octagonais	unid.	41,00
8.8	73613	Eletroduto 20mm 3/4" PVC rígido	m	229,68
8.9	7529	Tomada monofasica 2P + t - 15A	unid.	19,00
8.10	72339	Tomada monofasica 2P + t - 20A	unid.	9,00
8.11	72331	Interruptor simples 1 tecla	unid.	13,00
8.12	72332	Interruptor simples 2 tecla	unid.	2,00
8.13	73953/004	Luminarias fluorescentes 2X40w C/ reator e lampada	unid.	27,00
8.14	comp 11	Luminarias fluorescente compacta 26w C/ lampada	unid.	14,00
8.15	9535	Chuveiro eletrico 4500w	unid.	2,00
8.16	74130/001	Dijntor termonagnético unipolar curva c padrão Dim de 10 A	unid.	1,00
8.17	74130/005	Dijntor termonagnético tripolar curva c padrão Dim de 80 A	unid.	1,00
8.18	comp 12	Interrpitor difemcial residual	unid.	7,00
8.19	74131/004	Quadro de distribuição C/ Barramento trifasico 18 dij. Dim	unid.	1,00
8.20	74130/001	Dijntor termonagnético unipolar curva c padrão Dim de 16 A	unid.	7,00
8.21	74130/001	Dijntor termonagnético unipolar curva c padrão Dim de 20 A	unid.	8,00
8.22	74130/001	Dijntor termonagnético unipolar curva c padrão Dim de 25 A	unid.	2,00
<b>9. INSTALAÇÕES DE LÓGICA E TELEFONE</b>				
9.1	73613	Eletroduto PVC Rígido 3/4 "	m	116,20
9.2	*72335	Moldura para conector RJ45 Simples	unid.	4,00
9.3	comp 13	Moldura para conector telefone Simples	unid.	4,00

Este documento encontra-se registrado no Conselho Regional de Engenharia e Agronomia do Amazonas, vinculado a Certidão nº 942108/2018, emitida em 11/05/2018



Alameda Cosme Ferreira, 8045 - São José Operário - Manaus/AM - Fax: (0\*\*92) 3635-1981, Fone: 3621-6760 - E-mail: engenharia@cofetam.edu.br - Homepage: www.IFAM.edu.br  
 GERÊNCIA DE OBRAS E ENGENHARIA - COENG/IFAM

*a*

Certidão nº 942108/2018  
 11/05/2018, 17:10

Chave de Impressão: 1DZbz

O documento neste ato registrado foi emitido em 23/04/2018 e contém 16 folhas



REPÚBLICA FEDERATIVA DO BRASIL  
 MINISTÉRIO DA EDUCAÇÃO  
 SECRETARIA DE EDUCAÇÃO MÉDIA E TECNOLÓGICA  
 INSTITUTO FEDERAL DE EDUCAÇÃO, CIÊNCIA E TECNOLOGIA DO AMAZONAS  
 GERÊNCIA DE OBRAS



9.4	74052/001	Quadro de distribuição para telefone n°4 (60x60x12 cm) em chapa metálica, padrão telebras, fornecimento e instalação	unid.	1,00
9.5	73768/014	Cabo telefonico CCI-50 6 pares (uso interno) - Fornecimento e instalação)	m	89,39
9.6	comp 14	Cabo par trançado UTP cat 6e	m	139,44
9.7	*72335	Caixa passagem PVC 2 x 4"	unid.	12,00
9.8	comp 15	Patch Cord GigaLan CAT.6 – 1.0M	und	4,00
9.9	comp 16	Patch Cord GigaLan CAT.6 – 3.0M	und	4,00
9.10	comp 17	Patch Panel Gigalan Cat.6 24P	und	4,00
9.11	comp*	Entrada de lógica e telefonia	und	1,00

10. INSTALAÇÕES HIDRO-SANITÁRIAS				
10.1	74165/004	Tubo PVC Ø 100 mm² série normal	m	49,78
10.2	74165/003	Tubo PVC Ø 75 mm² série normal	m	5,20
10.3	74165/002	Tubo PVC Ø 50 mm² série normal	m	20,89
10.4	75051/002	Tubo PVC Ø 25 mm² série normal(água fria)	m	65,74
10.5	75051/005	Tubo PVC Ø 50 mm² série normal(água fria)	m	16,19
10.6	72557	Joelho 90° serie normal 100mm	unid.	17,00
10.7	72564	Joelho 90° serie normal 75mm	unid.	4,00
10.8	72580	Joelho 90° serie normal 50mm(água fria)	unid.	7,00
10.9	comp 19	Joelho 90° serie L.R 25mm(água fria)	unid.	14,00
10.10	72460	Tê série normal 100mm	unid.	1,00
10.11	72466	Tê série normal 75mm	unid.	5,00
10.12	72442	Tê série normal 50mm(água fria)	unid.	4,00
10.13	73951/001	Sifão flexível p/ pias e lavatório	unid.	10,00
10.14	72698	Redução excêntrica série normal 100 x 75 mm	unid.	4,00
10.15	72703	Redução excêntrica série normal 50 x 25 mm(água fria)	unid.	2,00
10.16	40777	Caixa sinf. Mont c/ grelha e porta grelha 150 x 185 x 75 mm	unid.	4,00
10.17	72711	Registro de gaveta 50mm c/ canopla	unid.	3,00
10.18	72711*	Registro de gaveta 25mm c/canopla	unid.	9,00

Alameda Cosme Ferrer, 8045 – São José Operário – Manaus/AM – Fax: (0\*\*92) 3635-1991, Fone: 3621-6760 – E-mail: engenharia@cefetam.edu.br – Homepage: [www.ifam.edu.br](http://www.ifam.edu.br)  
 GERÊNCIA DE OBRAS E ENGENHARIA - COENG/IFAM

7

Este documento encontra-se registrado no Conselho Regional de Engenharia e Agronomia do Amazonas, vinculado à Certidão nº 942/108/2018, emitida em 11/05/2018



Certidão nº 942/108/2018  
 11/05/2018, 17:10

Chave de Impressão: 1DZbz

O documento neste ato registrado foi emitido em 23/04/2018 e contém 16 folhas



REPÚBLICA FEDERATIVA DO BRASIL  
 MINISTÉRIO DA EDUCAÇÃO  
 SECRETARIA DE EDUCAÇÃO MÉDIA E TECNOLÓGICA  
 INSTITUTO FEDERAL DE EDUCAÇÃO, CIÊNCIA E TECNOLOGIA DO AMAZONAS  
 GERÊNCIA DE OBRAS



10.19	73663	Registro de pressão 25mm c/ canopla	unid.	2,00
10.20	73947/011	Bacia sanitária cor branca	unid.	2,00
10.21	73947/011	Bacia sanitária cor branca P.N.E	unid.	1,00
10.22	6009	Lavatório/ cuba de embutir louça cor 35 X 50cm ou equivalente.	unid.	3,00
10.23	6009	Lavatório/ cuba de embutir louça cor 35 X 50cm ou equivalente P.N.E.	unid.	1,00
10.24	74050/001	Pia aço inoxidável 120X60CM C/ 1 cuba - Fornecimento e instalação	unid.	5,00
10.25	73735/001	Caixa de agua 1000Litros	unid.	1,00
10.26	73735/001	Caixa de agua 1000Litros (agua da chuva)	unid.	1,00
10.27	72286	Caixa de inspeção em alvenaria de tijolo maciço 60X60X60CM,	unid.	7,00
10.28	6004	Papeleiro para papel higiênico em ABS	unid.	2,00
10.29	73947/012	Saboneteiro para sabonete liquido em ABS	unid.	10,00
10.30	73947/010	Toalheiro para papel toalha em ABS	unid.	10,00
10.31	74090/002	Drenos para Ar condicionado conforme projeto	m	25,05
10.32	73856/001	Poço visita para rede Pluvial diametro 40mm	und	2,00
10.33	74168/001	Tubo esgoto DN 150mm p/aguas pluviais	m	40,00
10.34	comp 20	Tanque séptico 2,40x2,50m	und	1,00
10.35	comp 21	Tanque de decantação 2,00x2,00m	und	1,00
10.36	comp 22	Caixa de gordura dupla em concreto pre moldado dn 60mm c/ tampa	und	1,00
10.37	84045	condutor para calha de beiral de pvc diametro 100 mm, incluindo conexões e braçadeiras, com fornecimento e instalação	m	30,00
10.38	COMP SEINFRA	Reservatório metálico cilíndrico vertical 30.000L, pintado interno e externamente com escada de acesso e base de concreto armado com 6.5m de altura	UND	1,00
<b>11 IMPERMEABILIZAÇÃO</b>				
11.1	72075	Impermeabilização semi-flexível com tinta asfáltica	m <sup>2</sup>	288,84

Este documento encontra-se registrado no Conselho Regional de Engenharia e Agronomia do Amazonas, vinculado à Certidão nº 942108/2018, emitida em 11/05/2018



Certidão nº 942108/2018  
 11/05/2018, 17:10

Chave de Impressão: 1DZbz

O documento neste ato registrado foi emitido em 23/04/2018 e contém 16 folhas

Alameda Cosme Ferreira, 8045 - São José Operário - Manaus/AM - Fax: (0\*\*92) 3635-1981. Fone: 3621-6760 - E-mail:engenharia@cefetam.edu.br - Homepage: www.IFAM.edu.br  
 GERÊNCIA DE OBRAS E ENGENHARIA - COENG/IFAM

*a*



REPÚBLICA FEDERATIVA DO BRASIL  
 MINISTÉRIO DA EDUCAÇÃO  
 SECRETARIA DE EDUCAÇÃO MÉDIA E TECNOLÓGICA  
 INSTITUTO FEDERAL DE EDUCAÇÃO, CIÊNCIA E TECNOLOGIA DO AMAZONAS  
 GERÊNCIA DE OBRAS



12. INSTALAÇÃO DE COMBATE A INCÊNDIO				
12.1	73775/001	Extintor de pó químico 4 Kg com suporte para fixação na parede, instalado	unid.	2,00
12.2	73916/003	Placa de saída autônoma 1 face luminosa, instalada	unid.	2,00
12.3	comp 23	Sistema de Iluminação de Emergência, Bloco autônomo PL 9W, instalada	unid.	5,00
13. REVESTIMENTOS				
13.1	5974	Chapisco em paredes traço 1:4 (cimento e areia), espessura 0,5cm, preparo mecânico	m <sup>2</sup>	1221,12
13.2	5975	Chapisco em tetos traço 1:3 (cimento e areia), espessura 0,5cm, preparo mecânico	m <sup>2</sup>	284,36
13.3	5982	Emboço paulista (massa única) em tetos traço 1:2:11 (cimento, cal e areia), espessura 1,5cm, preparo mecânico.	m <sup>2</sup>	284,36
13.4	5976	Emboço paulista (massa única) traço 1:2:11 (cimento, cal e areia), espessura 2,0cm, preparo mecânico	m <sup>2</sup>	1221,12
13.5	73925/2	Azulejo 1ª 15x15cm fixado argamassa colante, rejuntamento com cimento branco - com 10%	m <sup>2</sup>	126,03
13.6	9536	Forro de beiral em madeira tipo cedrinho, incluso testeira altura 15cm e meia-cana	m <sup>2</sup>	25,08
13.7	73920/006	Regularização de contrapiso e= 4cm	m <sup>2</sup>	146,48
13.8	87249	Piso cerâmico 1ª PEI-4 45x45cm, assentado com argamassa traço 1:4 (cimento e areia) preparo manual, com rejunte em cimento comum - com 10%	m <sup>2</sup>	36
13.9	73829/001	Piso em cerâmica esmaltada 1ª PEI-V, Padrão médio, assentada com argamassa colante - com 10%	m <sup>2</sup>	79,16
13.10	72185	Piso vinílico semiflexível padrão liso, espessura 2mm, fixado com cola - com 10%	m <sup>2</sup>	61,85
13.11	84088	Peitoril em mármore branco polido 15cm	m	24,20
13.12	74111/001	Soleira em mármore branco polido 15cm	m	19,80

Alameda César Ferreira, 8045 - São José Operário - Manaus/AM - Fax: (0\*\*92) 3635-1581, Fone: 3621-6760 - E-mail: engenharia@cefetam.edu.br - Homepage: www.IFAM.edu.br

GERÊNCIA DE OBRAS E ENGENHARIA - COENG/IFAM

9

Este documento encontra-se registrado no Conselho Regional de Engenharia e Agronomia do Amazonas, vinculado à Certidão nº 942108/2018, emitida em 11/05/2018



Certidão nº 942108/2018  
 11/05/2018, 17:10

Chave de Impressão: 1DZbz

O documento neste ato registrado foi emitido em 23/04/2018 e contém 16 folhas



REPÚBLICA FEDERATIVA DO BRASIL  
 MINISTÉRIO DA EDUCAÇÃO  
 SECRETARIA DE EDUCAÇÃO MÉDIA E TECNOLÓGICA  
 INSTITUTO FEDERAL DE EDUCAÇÃO, CIÊNCIA E TECNOLOGIA DO AMAZONAS  
 GERÊNCIA DE OBRAS



13.13	74126/001	Granito cinza polido para bancada e=2,5cm, largura 60cm - fornecimento e instalação	m	21,00
13.14	88649	Rodapé em cerâmica esmaltada linha popular PEI-4, assentada com argamassa fabricada no local, com rejuntamento em cimento branco - com 10%	m	126,45
<b>14. VIDROS</b>				
14.1	72120	Vidro temperado incolor, espessura 10mm	m <sup>2</sup>	3,06
14.2	72116	P9 - Vidro liso comum transparente, espessura 3mm	m <sup>2</sup>	0,36
14.3	72116	P16 - Vidro liso comum transparente, espessura 3mm	m <sup>2</sup>	0,36
14.4	72116	P24 - Vidro liso comum transparente, espessura 3mm	m <sup>2</sup>	1,44
14.5	72116	P27 - Vidro liso comum transparente, espessura 3mm	m <sup>2</sup>	0,36
14.6	72122	J4 - Vidro tipo canelado, espessura 4mm	m <sup>2</sup>	1,50
14.7	72116	J7 - Vidro liso comum transparente, espessura 3mm	m <sup>2</sup>	2,25
14.8	72116	J8 - Vidro liso comum transparente, espessura 3mm	m <sup>2</sup>	6,72
14.9	72116	J9 - Vidro liso comum transparente, espessura 3mm	m <sup>2</sup>	3,24
14.10	72116	J13 - Vidro liso comum transparente, espessura 3mm	m <sup>2</sup>	5,40
14.11	72116	J14 - Vidro liso comum transparente, espessura 3mm	m <sup>2</sup>	0,54
<b>15. PINTURA</b>				
15.1	88485	Fundo selador acrílico, uma demão	m <sup>2</sup>	1002,29
15.2	88489	Pintura latex acrílica ambientes internos/externos, três demãos	m <sup>2</sup>	485,64
15.3	79460	Pintura epoxi duas demãos	m <sup>2</sup>	516,65
15.4	88497	Emassamento com massa latex acrílica duas demãos	m <sup>2</sup>	1002,29
15.5	74065/001	pintura esmalte fosco para madeira, duas demãos com uma demão de fundo nivelador branco	m <sup>2</sup>	80,50
15.6	6067	Pintura com tinta esmalte em ferro, duas demãos, inclusive uma demão de zarcão	m <sup>2</sup>	178,84
<b>16. PAISAGISMO E URBANIZAÇÃO</b>				

Alameda Côrme Ferreira, 8045 - São José Operário - Manaus/AM - Fax: (0\*\*92) 3635-1981, Fone: 3621-6760 - E-mail: engenharia@cafetam.edu.br - Homepage: www.IFAM.edu.br  
 GERÊNCIA DE OBRAS E ENGENHARIA - COENG/IFAM

10

R

Este documento encontra-se registrado no Conselho Regional de Engenharia e Agronomia do Amazonas, vinculado à Certidão nº 942108/2018, emitida em 11/05/2018



Certidão nº 942108/2018  
 11/05/2018, 17:10

Chave de Impressão: 1DZbz

O documento neste ato registrado foi emitido em 23/04/2018 e contém 16 folhas



REPÚBLICA FEDERATIVA DO BRASIL  
 MINISTÉRIO DA EDUCAÇÃO  
 SECRETARIA DE EDUCAÇÃO MÉDIA E TECNOLÓGICA  
 INSTITUTO FEDERAL DE EDUCAÇÃO, CIÊNCIA E TECNOLOGIA DO AMAZONAS  
 GERÊNCIA DE OBRAS



16.1	73892/002	Execução de calçada em concreto 1:3:5 (FCK=12 Mpa) Preparo mecânico, e=7cm	m²	129,40
<b>17. COMPLEMENTAÇÃO DA OBRA</b>				
17.1	9537	Limpeza final da obra	m²	331,94
17.2	comp 24	Lixeira tipo grade revestida com chapa, inclusive pintura	und	1,00
17.3	COMP25	CARGA MANUAL E REMOCAO E ENTULHO COM TRANSPORTE ATE 10KM EM CAMINHADO BASCULANTE 8 M3	M³	50,00

**ADITIVO 01 - OBRA: Construção de uma clínica veterinária com muro em gradil**

ITEM	REFERÊNCIA	DESCRIÇÃO	UNID.	QUANTID.
<b>ACRESCIMOS</b>				
	40950	eletroduto pvc rígido roscável DN 25mm (1")	m	21,00
	40972	curvas 90° de pvc para eletroduto 1" fornecimento e instalação	und	4,00
	89378	luvas pvc para eletroduto 1" fornecimento e instalação	und	15,00
	91930	cabo 6mm² em pvc 750v - 70° flexível com fornecimento e instalação	m	100,00
	74131/004	quadro de distribuição com barramento 18 circuitos fornecimento e instalação	und	1,00
	93671	disjuntor tripolar termomagnético de 30A com fornecimento e instalação	und	1,00
	comp1	chave magnética para motobomba 2cv para poços artesianos	und	1,00
	comp2	motobomba de 2cv	und	1,00
<b>10. INSTALAÇÕES HIDRÁULICAS</b>				
10.1	41898	ponto de agua fria aparente, com material em tubo de ferro galvanizado 100mm	und	1,00
10.2	41408	registro de gaveta bruto 4"	und	1,00
10.3	41325	luva soldável com rosca de pvc d=75mmx1 1/4"	und	2,00
10.4	89517	curva 90° soldável de pvc 75mm	und	6,00
10.5	89629	tê 90° soldável de pvc d=75mm	und	2,00
10.6	89447	tubo pvc soldável sem conexões 32mm	m	42,00
10.7	41407	registro de gaveta bruto 3"	unid.	1,00

Este documento encontra-se registrado no Conselho Regional de Engenharia e Agronomia do Amazonas, vinculado à Certidão nº 942108/2018, emitida em 11/05/2018



Certidão nº 942108/2018  
 11/05/2018, 17:10  
 Chave de Impressão: 1DZbz  
 O documento neste ato registrado foi emitido em 23/04/2018 e contém 16 folhas

Alameda Cosme Ferrreira, 8045 - São José Operário - Manaus/AM - Fax: (0\*\*92) 3635-1981, Fone: 3621-6760 - E-mail: engenharia@cefetam.edu.br - Homepage: [www.IFAM.edu.br](http://www.IFAM.edu.br)

GERÊNCIA DE OBRAS E ENGENHARIA - COENG/IFAM

*R*







REPÚBLICA FEDERATIVA DO BRASIL  
 MINISTÉRIO DA EDUCAÇÃO  
 SECRETARIA DE EDUCAÇÃO MÉDIA E TECNOLÓGICA  
 INSTITUTO FEDERAL DE EDUCAÇÃO, CIÊNCIA E TECNOLOGIA DO AMAZONAS  
 GERÊNCIA DE OBRAS



10.8	41330	ponto de agua fria aparente, com material em tubo de pvc soldável de 40mm	unid.	1,00
10.9	89447	tubo de pvc soldável sem conexões 32mm	m	230,00
10.10	89415	curva 90º soldavel de pvc 32mm	unid.	15,00

DECRESCIMOS

12	INSTALAÇÃO DE COMBATE A INCÊNDIO			
12.1	73775/001	Extintor de pó químico 4 Kg com suporte para fixação na parede, instalado	unid.	2,00
12.2	73916/003	Placa de saída autônoma 1 face luminosa, instalada	unid.	2,00
12.3	comp 23	Sistema de Iluminação de Emergência . Bloco autônomo PL 9W, instalada	unid.	5,00

ADITIVO 02 - OBRA: Construção de uma clínica veterinária com muro em gradil

ITEM	REFERÊNCIA	DESCRIÇÃO	UNID.	QUANTID.
<b>0.0 GERENCIAMENTO DE OBRAS</b>				
0.1	COMP01 Lei 4950/66	Engenheiro civil 8 horas	mês	1,00
0.2	compo SINDUSCON	mestre de obras	mês	1,00
0.3	compo SINDUSCON	Almoxarife	mês	1,00
0.4	compo SINDUSCON	Vigia	mês	1,00
<b>1.0 SERVIÇOS INICIAIS</b>				
1.1	73672	Limpeza mecanizada de terreno	m²	24,70
1.2	73992/001	Locação convencional de obra, através de gabarito de tábuas corridas pontaleadas a cada 1,50m, sem reaproveitamento	m²	24,70
<b>2.0 MOVIMENTO DE TERRA</b>				
2.1	74151/001	Escavação e carga material 1ª categoria, utilizando trator esteira 30cm	m³	8,00
2.2	74015/001	Reaterro e compactação	m³	3,90
2.3	74009/001	Regularização e compactação	m²	5,12
2.4	comp	Aterro	m³	30,56

Alameda Cosme Ferreira, 8045 - São José Operário - Manaus/AM - Fax: (0\*\*92) 3635-1981. Fone: 3621-6760 - E-mail: engenharia@cefetam.edu.br - Homepage: www.IFAM.edu.br

GERÊNCIA DE OBRAS E ENGENHARIA - COENG/IFAM

12

*R*

Este documento encontra-se registrado no Conselho Regional de Engenharia e Agronomia do Amazonas, vinculado à Certidão nº 942108/2018, emitida em 11/05/2018



Certidão nº 942108/2018  
 11/05/2018, 17:10

Chave de Impressão: 1DZbz

O documento neste ato registrado foi emitido em 23/04/2018 e contém 16 folhas



REPÚBLICA FEDERATIVA DO BRASIL  
 MINISTÉRIO DA EDUCAÇÃO  
 SECRETARIA DE EDUCAÇÃO MÉDIA E TECNOLÓGICA  
 INSTITUTO FEDERAL DE EDUCAÇÃO, CIÊNCIA E TECNOLOGIA DO AMAZONAS  
 GERÊNCIA DE OBRAS



3.0 INFRA-ESTRUTURA				
3.1	72075	Impermeabilização do baldrame (Emulsão asfáltica)	m <sup>2</sup>	15,37
3.2	73972/001	Concreto estrutural FCK=25MPa	m <sup>3</sup>	5,66
3.3	74157/004	Lançamento e adensamento de concreto	m <sup>3</sup>	20,86
3.4	74164/004	Lastro de brita sapata fundação e=5cm	m <sup>3</sup>	0,25
3.5	73983/001	Contrapiso e calçada em concreto impermeabilizado e=7cm	m <sup>3</sup>	1,92
3.6	74157/004	Lançamento e adensamento de concreto	m <sup>3</sup>	1,92
3.7	730302	Forma para fundações	m <sup>2</sup>	28,85
3.8	74254/001 - 002	Armação para fundação aço CA-50 form., corte c/ 10%, dobra e colocação	Kg	433,31
4.0 SUPERESTRUTURA				
4.1	73410	Forma para vigas e pilares incluindo transporte, corte, montagem, escoramento, nivelamento, cimbramento e desforma	m <sup>2</sup>	40,17
4.2	73972/001	Concreto estrutural FCK=25MPa para vigas e pilares	m <sup>3</sup>	2,81
4.3	74157/004	Lançamento manual de concreto em vigas incluindo vibração	m <sup>3</sup>	2,81
4.4	74254/001 - 002	Armação de pilares aço CA-50 fornecimento, corte c/ 10%, dobra e colocação	Kg	184,85
4.5	73942/002	Armação de vigas aço CA-60 fornecimento, corte c/ 10%, dobra e colocação	Kg	336,49
4.6	74202/002	Laje treliçada 1 direção, conforme projeto estrutural, incluindo transporte, montagem de estrutura, armação de distribuição, escoramento, nivelamento e cimbramento	m <sup>2</sup>	24,70
5.0 FECHAMENTOS				
5.1	73935/002	Alvenaria em tijolo cerâmico furado 10x20x20cm, 1 vez, assentado em argamasso traço 1:5 (cimento e areia)	m <sup>2</sup>	85,00
5.2	83901	Verga, contraverga 10x10cm premoldada com concreto FCK=15mpa com preparo mecânico	m	4,80
6.0 ESQUADRIAS				
6.1	73910/006	P1 - Porta de madeira compensada lisa para cera/verniz, 0,80x2,10m, incluso aduela 1ª, alizar 1ª e dobradiça com anel	unid.	2,00

Alameda Cosme Ferreira, 8045 - São José Operário - Manaus/AM - Fax: (0\*\*92) 3635-1981, Fone: 3621-6760 - E-mail: [engenharia@cefetam.edu.br](mailto:engenharia@cefetam.edu.br) - Homepage: [www.ifam.edu.br](http://www.ifam.edu.br)  
 GERÊNCIA DE OBRAS E ENGENHARIA - COENG/IFAM

13

a

Este documento encontra-se registrado no Conselho Regional de Engenharia e Agronomia do Amazonas, vinculado à Certidão nº 942108/2018, emitida em 11/05/2018



Certidão nº 942108/2018  
 11/05/2018, 17:10

Chave de Impressão: 1DZbz

O documento neste ato registrado foi emitido em 23/04/2018 e contém 16 folhas





REPÚBLICA FEDERATIVA DO BRASIL  
 MINISTÉRIO DA EDUCAÇÃO  
 SECRETARIA DE EDUCAÇÃO MÉDIA E TECNOLÓGICA  
 INSTITUTO FEDERAL DE EDUCAÇÃO, CIÊNCIA E TECNOLOGIA DO AMAZONAS  
 GERÊNCIA DE OBRAS



6.2	comp	porta para sala de raio x com com blindagem de chumbo	unid.	1,00
6.3	74067/001	J13 - Janela aluminio de correr, folhas para vidro, sem bandeira, linha 25, em L, 1,20x0,90m	m <sup>2</sup>	1,08
6.4	73932**	Grade de aço 10mm colocada nas esquadrias externas e na parte superior do canil	m <sup>2</sup>	4,00
<b>7.0 COBERTURA</b>				
7.1	73931/001	Estrutura metálica em tesouras para cobertura vão livre 15m	m <sup>2</sup>	24,70
7.2	74088/001	Telhamento com telha de fibrocimento ondulada, espessura 6mm, incluso juntas de vedação e acessórios de fixação	m <sup>2</sup>	24,70
7.3	72106	Rufo em chapa de aço galvanizado n°24, desenvolvimento 16cm	m	5,36
7.4	72104	Calha em chapa de aço galvanizado n°24, desenvolvimento 33cm	m	6,00
<b>8.0 INSTALAÇÕES ELÉTRICAS</b>				
8.1	73860/008	Condutor 2,5mm <sup>2</sup> , isolamento 750v	m	100,00
8.2	73860/009	Condutor 4mm <sup>2</sup> , isolamento 750v	m	100,00
8.3	73860/010	Condutor 6mm <sup>2</sup> , isolamento 750v	m	100,00
8.4	72335	Caixa passagem PVC 2 x 4"	unid.	14,00
8.5	comp 10	Caixas octagonais	unid.	12,00
8.6	73613	Eletroduto 20mm 3/4" PVC rígido	m	120,00
8.7	7529	Tomada monofasica 2P + t - 15A	unid.	12,00
8.8	72339	Tomada monofasica 2P + t - 20A	unid.	8,00
8.9	72331	Interruptor simples 1 tecla	unid.	1,00
8.10	72332	Interruptor simples 2 tecla	unid.	1,00
8.11	73953/004	Luminarias fluorescentes 2X40w C/ reator e lampada	unid.	3,00
<b>9.0 INSTALAÇÕES DE LÓGICA E TELEFONE</b>				
9.1	73613	Eletroduto PVC Rígido 3/4 "	m	70,00
9.2	*72335	Moldura para conector RJ45 Simples	unid.	4,00
9.3	comp 14	Cabo par trançado UTP cat 6e	m	70,00
9.4	*72335	Caixa passagem PVC 2 x 4"	unid.	4,00
9.5	comp 15	Patch Cord GigaLan CAT.6 - 1.0M	und	4,00
9.6	comp 16	Patch Cord GigaLan CAT.6 - 3.0M	und	4,00
<b>10.0 IMPERMEABILIZAÇÃO</b>				
10.1	72075	Impermeabilização semi-flexível com tinta asfáltica	m <sup>2</sup>	15,40

Alameda Cosm. Ferreira, 8045 - São José Operário - Manaus/AM - Fax: (0\*\*92) 3635-1981, Fone: 3621-6760 - E-mail: engenharia@cefetam.edu.br - Homepage: [www.IFAM.edu.br](http://www.IFAM.edu.br)

GERÊNCIA DE OBRAS E ENGENHARIA - COENG/IFAM

*a*

Este documento encontra-se registrado no Conselho Regional de Engenharia e Agronomia do Amazonas, vinculado à Certidão nº 942108/2018, emitida em 11/05/2018



Certidão nº 942108/2018  
 11/05/2018, 17:10

Chave de Impressão: 1DZbz

O documento neste ato registrado foi emitido em 23/04/2018 e contém 16 folhas



REPÚBLICA FEDERATIVA DO BRASIL  
 MINISTÉRIO DA EDUCAÇÃO  
 SECRETARIA DE EDUCAÇÃO MÉDIA E TECNOLÓGICA  
 INSTITUTO FEDERAL DE EDUCAÇÃO, CIÊNCIA E TECNOLOGIA DO AMAZONAS  
 GERÊNCIA DE OBRAS



11.0 REVESTIMENTOS				
11.1	5974	Chapisco em paredes traço 1:4 (cimento e areia), espessura 0,5cm, preparo mecânico	m <sup>2</sup>	185,04
11.2	5975	Chapisco em tetos traço 1:3 (cimento e areia), espessura 0,5cm, preparo mecânico	m <sup>2</sup>	24,70
11.3	5982	Emboço paulista (massa única) traço 1:2:11 (cimento, cal e areia), espessura 2,0cm, preparo mecânico	m <sup>2</sup>	185,04
11.4	5976	Emboço paulista (massa única) em tetos traço 1:2:11 (cimento, cal e areia), espessura 1,5cm, preparo mecânico.	m <sup>2</sup>	24,70
11.5	9536	Forro de beiral em madeira tipo cedrinho, incluso testeira altura 15cm e meia-cana	m <sup>2</sup>	15,55
11.6	73920/006	Regularização de contrapiso e= 4cm, inclusive calçada	m <sup>2</sup>	27,43
11.7	87249	Piso cerâmico 1ª PEI-4 45x45cm, assentado com argamassa traço 1:4 (cimento e areia) preparo manual, com rejunte em cimento comum - com 10%	m <sup>2</sup>	12,88
11.8	84088	Peitoril em mármore branco polido 20cm	m	1,20
11.9	74111/001	Soleira em mármore branco polido 15cm	m	2,20
11.10	comp	Argamassa baritada para proteção radiológica para alvenaria, teto e piso com 2cm de espessura	m <sup>2</sup>	53,72
11.11	88649	Rodapé em cerâmica esmaltada linha popular PEI-4, assentada com argamassa fabricada no local, com rejuntamento em cimento branco - com 10%	m	19,50
12.0 VIDROS				
12.1	72116	J13 - Vidro liso comum transparente, espessura 3mm	m <sup>2</sup>	1,08
12.2	comp	Vidro plumbífero para sala de raio x de dimensões: 30x40cm	m <sup>2</sup>	0,12
13.0 PINTURA				
13.1	88485	Fundo selador acrílico, uma demão, inclusive teto	m <sup>2</sup>	185,04
13.2	88489	Pintura latex acrílica ambientes internos/externos, duas demãos, inclusive teto	m <sup>2</sup>	174,22
13.3	79460	Pintura epoxi duas demãos	m <sup>2</sup>	35,52
13.4	88497	Emassamento com massa latex acrílica duas demãos, inclusive teto	m <sup>2</sup>	174,22
13.5	74085/001	pintura esmalte fosco para madeira, duas demãos com uma demão de fundo nivelador branco	m <sup>2</sup>	8,40

Alameda Cosme Ferreira, 8045 - São José Operário - Manaus/AM - Fax: (0\*\*92) 3635-1981, Fone: 3621-6760 - E-mail: engenharia@cefetam.edu.br - Homepage: [www.IFAM.edu.br](http://www.IFAM.edu.br)

GERÊNCIA DE OBRAS E ENGENHARIA - COENG/IFAM

15

Este documento encontra-se registrado no Conselho Regional de Engenharia e Agronomia do Amazonas, vinculado à Certidão nº 942108/2018, emitida em 11/05/2018



Certidão nº 942108/2018  
 11/05/2018, 17:10

Chave de Impressão: 1DZbz

O documento neste ato registrado foi emitido em 23/04/2018 e contém 16 folhas



REPÚBLICA FEDERATIVA DO BRASIL  
 MINISTÉRIO DA EDUCAÇÃO  
 SECRETARIA DE EDUCAÇÃO MÉDIA E TECNOLÓGICA  
 INSTITUTO FEDERAL DE EDUCAÇÃO, CIÊNCIA E TECNOLOGIA DO AMAZONAS  
 GERÊNCIA DE OBRAS



13.6	6067	Pintura com tinta esmalte em ferro, duas demãos, inclusive uma demão de zarcão	m <sup>2</sup>	28,70
<b>14.0 COMPLEMENTAÇÃO DA OBRA</b>				
14.1	9537	Limpeza final da obra	m <sup>2</sup>	24,70

Manaus, 04 de dezembro de 2017.

*Aldenir de Carvalho Caetano*  
 Aldenir de Carvalho Caetano  
 Diretor Geral do IFAM-CMZL  
 CPF: 160.418.282-20

Dr. Aldenir de C. Caetano  
 Diretor Geral do IFAM-CMZL  
 Portaria GR/IFAM nº 1.023,  
 de 26/03/2015

*Antonio Franzé de Oliveira*  
 Antonio Franzé de Oliveira  
 Coordenador de Engenharia – IFAM-CMZL  
 CPF: 633.924.882-91  
 RNP: 040112042-2

Antonio Franzé de Oliveira  
 Coordenador de Engenharia  
 Campus Manaus Zona Leste  
 Portaria Nº 174 de 14/08/2014

Este documento encontra-se registrado no Conselho Regional de Engenharia e Agronomia do Amazonas, vinculado à Certidão nº 942108/2018, emitida em 11/05/2018



Certidão nº 942108/2018  
 11/05/2018, 17:10

Chave de Impressão: 1DZbz

O documento neste ato registrado foi emitido em 23/04/2018 e contém 16 folhas





**CERTIDÃO DE ACERVO TÉCNICO COM  
ATESTADO**  
Resolução Nº 1025 de 30 de Outubro de 2009

**CREA-AM**

**Nº 937327/2017**  
Emissão: 16/10/2017  
Validade: Indefinida  
Chave: 9Dy41

**Conselho Regional de Engenharia e Agronomia do Amazonas**

CERTIFICAMOS, para os devidos fins, que consta em nossos arquivos o registro de Acervo referente a(s) Anotação(ões) de Responsabilidade(s) Técnica(s) - ARTs, constante(s) da Presente CERTIDÃO, tendo sido comprovada a execução e conclusão da(s) obra(s) e/ou serviço(s) indicado(s) conforme descrição(ões) abaixo.

**Interessado(a)**

Profissional: RODOLFO OLIVEIRA DE ALMEIDA  
Registro: 150527825-2  
CPF: 784.925.212-87  
Endereço: AVENIDA ANDRÉ ARAUJO, 2075, APT 401, TORRE ALFA, ALEIXO, MANAUS, AM, 69060000  
Tipo de Registro: VISTO PROFISSIONAL  
Data Inicial: 04/07/2008  
Data Final: Indefinido

**Título(s)**

**GRADUAÇÃO**

ENGENHEIRO CIVIL  
Atribuição: RESOLUÇÃO 218/73 DO CONFEA ART. 07 E 25  
Instituição de Ensino: UNIVERSIDADE DA AMAZÔNIA  
Data de Formação: 17/01/2008

**Descrição**

CERTIDÃO DE ACERVO TÉCNICO COM ATESTADO

**Empresa Contratada**

TURIN CONSTRUÇOES LTDA

**Informações / Notas**

- A Certidão de Acervo Técnico (CAT) à qual o atestado está vinculado constituirá prova da capacidade técnico-profissional da pessoa jurídica somente se o responsável técnico indicado estiver ou venha a ser integrado ao seu quadro técnico por meio de declaração entregue no momento da habilitação ou da entrega das propostas.
- Certificamos que se encontra vinculado à presente CAT o atestado apresentado em cumprimento à Lei nº 8.666/93, expedido pela pessoa jurídica contratante, a quem cabe a responsabilidade pela veracidade e exatidão das informações nele constantes. É de responsabilidade deste Conselho a verificação da atividade profissional em conformidade com a Lei nº 5.194/66 e Resoluções do Conselho Federal de Engenharia e Agronomia - CONFEA.
- Conforme ATESTADO DE CAPACIDADE TÉCNICA, anexo (03 páginas, emitido em 23/05/2017), circunscrito APENAS às atividades inerentes à sua modalidade, ENG. CIVIL, em coerência com as suas atribuições profissionais.
- Obs 1: A signatária do Atestado, Eng. Civil e Eng. de Segurança do Trabalho SIMONE BEZERRA DA SILVA FERREIRA, CPF Nº 028.291.564-80, com registro nacional sob o Nº 040622117-0 é profissional habilitada no âmbito do sistema Confea-Crea.
- Obs 2: Signatário do atestado na condição de Representante Legal, Gerente GERAD, ALDAMIR GADELHO, CPF Nº 184.762.602-53.
- CERTIFICAMOS, finalmente, que a responsabilidade pela veracidade e exatidão das informações declaradas constantes nos documentos que se encontram vinculados à presente Certidão de Acervo Técnico ? CAT, cabe aos seus emissores.
- Esta certidão perderá a validade, caso ocorra qualquer alteração posterior dos elementos cadastrais nela contidos.
- Fica(m) Excluído(s), no entanto, o(s) serviço(s) cujas atribuições não competem ao(s) profissional(is) em questão.

**ART(s)**

AM20160059029, AM20170072196

Certidão nº 937327/2017  
17/10/2017, 09:03  
Chave de Impressão: 9Dy41





GOVERNO DO ESTADO DO  
**AMAZONAS**

### ATESTADO DE CAPACIDADE TÉCNICA

A **AGÊNCIA DE FOMENTO DO ESTADO DO AMAZONAS S/A – AFEAM**, pessoa jurídica, inscrita no CNPJ sob o nº 03.183.937/0001-38, sediada na Avenida Constantino Nery nº 5733 – Flores, CEP: 69.058-795, Manaus – AM, atesta para os devidos fins que a empresa **TURIN CONSTRUÇÕES LTDA**, empresa prestadora de serviços nesta Contratante, inscrita no CNPJ nº 02.924.243/0001-41, sediada a Rua Rio Juruá nº 36, Adrianópolis, CEP: 69.057-500, Manaus – AM, sob responsabilidade técnica do profissional Rodolfo Oliveira de Almeida, Engenheiro Civil CREA nº 15.849-D/PA, RNP nº 150.527.825-2, executou de forma satisfatória as **OBRAS E SERVIÇOS DE ENGENHARIA PARA CONSTRUÇÃO DO COFRE FORTE DA AFEAM** em nossas dependências conforme dados abaixo:

Nº do contrato:	17/2016 – AFEAM
Objeto:	OBRAS E SERVIÇOS DE ENGENHARIA PARA CONSTRUÇÃO DO COFRE FORTE DA AFEAM
Contratado:	TURIN CONSTRUÇÕES LTDA
CNPJ:	02.924.243/0001-41
Endereço:	RUA RIO JURUÁ, Nº 36, ADRIANÓPOLIS, MANAUS/AM
Contratante:	AGÊNCIA DE FOMENTO DO ESTADO DO AMAZONAS – AFEAM
CNPJ:	03.183.937/0001-38
Endereço:	AVENIDA CONSTANTINO NERY, Nº 5733, FLORES, MANAUS/AM
Ordem de Serviço:	30/2016 – AFEAM
Órgão Fiscalizador:	AGÊNCIA DE FOMENTO DO ESTADO DO AMAZONAS – AFEAM
Nº do Edital / Data:	020/2016 – CGL / 04/01/2016
Valor Inicial:	R\$ 198.630,32
Valor Aditado:	R\$ 48.154,60
Valor Final:	R\$ 246.784,92
Dias do Contrato:	90
Dias Aditados:	90
Dias Atuais:	180
Vigência do Contrato:	22/08/2016 a 22/11/2016
Vigência do Aditivo:	23/11/2016 a 23/02/2017
Vigência Total:	22/08/2016 a 23/02/2017

Av. Constantino Nery nº 5.733 – Flores  
Fone (92) - (3655-3033/3655-3045)  
Ouvidoria – 0800 286 3066  
Manaus-AM - CEP: 69.058.795

**AFEAM**  
Agência de Fomento do  
Estado do Amazonas S.A.

Este documento encontra-se registrado no Conselho Regional de Engenharia e Agronomia do Amazonas, vinculado à Certidão nº 937327/2017, emitida em 17/10/2017



Certidão nº 937327/2017  
17/10/2017, 08:03

Chave de Impressão: 9Dy41

O documento neste ato registrado foi emitido em 17/10/2017 e contém 7 folhas

TURIN  
67



GOVERNO DO ESTADO DO  
**AMAZONAS**

Tabela – Serviços e quantitativos executados em 100% de sua totalidade

ITEM	SERVIÇOS	UND.	QUANT.
<b>1.0</b>	<b>ADMINISTRAÇÃO</b>		
1.1	Administração da obra	MÊS	2,00
<b>2.0</b>	<b>INSTALAÇÕES PROVISÓRIAS</b>		
2.1	Locação da obra	M2	132,98
2.2	Abrigo provisório com um pavimento em tábuas	M2	18,00
2.3	Placa de obra em lona com impressão digital, instalada	M2	12,50
	<b>COFRE FORTE</b>		
<b>3.0</b>	<b>TRABALHOS EM TERRA</b>		
3.1	Escavação manual (até 2,00m), exceto rocha	M3	37,46
3.2	Apiloamento de fundo de valas e pisos à maço 30kg	M2	21,12
3.3	Reaterro manual de valas	M3	6,17
<b>4.0</b>	<b>INFRAESTRUTURA</b>		
4.1	Lastro de concreto magro c/ seixo e=5cm - preparo e lançamento	M2	21,12
4.2	Concreto Estrutural fck=25mpa em fundação (prep. lança. e aplic.)	M3	10,18
4.3	Forma de tábua p/ fundação, fabricação, montagem e desforma	M2	14,67
4.4	Armadura de aço para estruturas em geral, CA-50 de 5/8" - 16,0mm à 1" - 25,4mm, corte e dobra na obra	KG	712,71
<b>5.0</b>	<b>SUPERESTRUTURA</b>		
5.1	Concreto armado fck=25MPa	M3	67,90
5.2	Desforma para estrutura em tábuas (pilares, vigas e lajes)	M2	541,50
<b>6.0</b>	<b>PAVIMENTAÇÃO</b>		
6.1	Argamassa de regularização - 3cm	M2	99,03
6.2	Lajota cerâmica 30 x 30 c/ argamassa de cimento colante inclusive rejuntamento.	M2	99,03
6.3	Calçada de 10cm	M2	15,40
6.4	Rodapé cerâmico assentado c/ argamassa pré-fabricada de cimento colante, h=8,00cm	M	40,02
6.5	Soleira de granito L=20,00cm	M	0,90
<b>7.0</b>	<b>PORTAS</b>		
7.1	Porta Forte Modelo PFM 218 – Nivel Balístico III ou similar.	UN	1,00
7.2	Acesso de Emergência AEM 40 ou similar.	UN	1,00
<b>8.0</b>	<b>REVESTIMENTO</b>		
8.1	Chapisco traço 1:3	M2	249,32
8.2	Chapisco traço 1:3 em teto	M2	120,37
8.3	40727 Reboco Paulista traço 1:2:5 em teto	M2	120,37
8.4	Reboco Paulista traço 1:2(e=5mm)	M2	112,06
<b>9.0</b>	<b>PINTURA</b>		
9.1	Massa corrida acrílica - 2 demãos	M2	21,34
9.2	Pintura acrílica com aparelhamento - 2 demãos	M2	158,61
9.3	Massa corrida PVA - 2 demãos	M2	211,08
9.4	Pintura PVA interna/externa - 2 demãos	M2	211,08
9.5	Pintura esmalte em esquadrias de ferro com aparelhamento - 2 demãos	M2	4,10
<b>10.0</b>	<b>SERVIÇOS DIVERSOS</b>		
10.1	Demolição de alvenaria sem aproveitamento (parede)	M3	0,32

Av. Constantino Nery nº 5.733 – Flores  
Fonc (92) - (3655-3033/3655-3045)  
Ouvidoria – 0800 286 3066  
Manaus-AM - CEP: 69.058.795

**AFEAM**  
Agência de Fomento do  
Estado do Amazonas S.A.



Este documento encontra-se registrado no Conselho Regional de Engenharia e Agronomia do Amazonas, vinculado à Certidão nº 937327/2017, emitida em 17/10/2017



Certidão nº 937327/2017  
17/10/2017, 08:03

Chave de Impressão: 9Dy41

O documento neste ato registrado foi emitido em 17/10/2017 e contém 7 folhas





GOVERNO DO ESTADO DO  
**AMAZONAS**

ITEM	SERVIÇOS	UND.	QUANT.
<b>11.0</b>	<b>COBERTURA</b>		
11.1	Cobertura c/ telha de alumínio trapezoidal e=0,5mm	M2	128,51
11.2	Estrutura metálica em perfil de aço para cobertura.	M2	128,51
11.3	Cumeeira Galvanizada Trapezoidal e=0,5mm	M	12,80
11.4	40529 Calhas metálicas nº 24	M	20,08
11.5	40531 Condutor de tubo PVC de 100mm e conexões	M	12,00
<b>12.0</b>	<b>INSTALAÇÕES ELÉTRICAS</b>		
12.1	Ponto de luz em teto material embutido, caixa e fiação.	UN	4,00
12.2	Lum. fluorescentes compl. indust. c/4 lâmpadas de 40W, tipo calha de sobrepor	UN	4,00
12.3	Interruptor simples de embutir, 2 teclas, com placa - fornecimento e instalação	PT	1,00
12.4	Tomada simples de embutir c/ caixa 4 x 2	UN	5,00
12.5	Cabo #1,5mm² em PVC - 750V - 70°C - flexível - fornecimento e instalação	M	56,30
12.6	Cabo #2,5mm² em PVC - 750V - 70°C - flexível - fornecimento e instalação	M	40,84
<b>13.0</b>	<b>LIMPEZA</b>		
13.1	Limpeza geral da edificação	M2	132,98
<b>14.0</b>	<b>PAREDE E PAINÉIS</b>		
14.1	40382 Alvenaria de vedação c/ tijolo furado (9 x 19 x 19cm) 1/2 vez	M2	47,09
14.2	40383 Alvenaria de vedação com bloco de concreto 14 x 19 x 39cm, e=14cm, empregando argamassa traço 1:1:5,5	M2	31,92
<b>15.0</b>	<b>DEMOLIÇÃO E REMOÇÃO</b>		
15.1	40119 Caixa coletora de entulho com 5m3 - locação	UN	3,00
<b>16.0</b>	<b>PROJETOS EXECUTIVOS</b>		
16.1	40029 Elaboração do Projeto de Fundações	M2	128,51
16.2	40027 Elaboração do Projeto de Estrutura de Concreto	M2	128,51

Atestamos ainda, que tal serviço foi fornecido de acordo com os parâmetros técnicos de qualidade, conforme exigido em contrato, não existindo, em nossos arquivos, até a presente data, fatos que desabonem sua conduta e responsabilidade com as obrigações assumidas.

E por ser expressão da verdade, firmamos o presente para que se produzam seus efeitos legais.

Manaus, 23 de maio de 2017.

*Simone Bezerra da Silva Ferreira*

**Simone Bezerra da Silva Ferreira**  
Eng<sup>a</sup> Civil e de Segurança do Trabalho  
CPF Nº: 028.291.564-80  
RNP Nº: 040622117-0

*Aldamir Gadelha*

**Aldamir Gadelha**  
Gerente GERAD  
CPF Nº: 184.762.602-53  
Nº do ato: 04/2016

Av. Constantino Nery nº 5.733 – Flores  
Fone (92) - (3655-3033/3655-3045)  
Ouvidoria – 0800 286 3066  
Manaus-AM - CEP: 69.058.795

**AFEAM**  
Agência de Fomento do  
Estado do Amazonas S.A.

3

Este documento encontra-se registrado no Conselho Regional de Engenharia e Agronomia do Amazonas, vinculado à Certidão nº 937327/2017, emitida em 17/10/2017



Certidão nº 937327/2017  
17/10/2017, 08:03

Chave de Impressão: 9Dy41

O documento neste ato registrado foi emitido em 17/10/2017 e contém 7 folhas



Certidão de Acervo Técnico - CAT  
Resolução Nº 1025 de 30 de Outubro de 2009

**CREA-AM**

CAT COM REGISTRO DE ATESTADO

**936230/2017**

Atividade concluída

**Conselho Regional de Engenharia e Agronomia do Amazonas**

CERTIFICAMOS, em cumprimento ao disposto na Resolução nº 1.025, de 30 de outubro de 2009, do Confea, que consta dos assentamentos deste Conselho Regional de Engenharia e Agronomia do Amazonas - Crea-AM, o Acervo Técnico do profissional **RODOLFO OLIVEIRA DE ALMEIDA** referente à(s) Anotação(ões) de Responsabilidade Técnica - ART abaixo discriminada(s):

Profissional: **RODOLFO OLIVEIRA DE ALMEIDA**  
Registro: **8969/08** RNP: **1505278252**  
Título profissional: ENGENHEIRO CIVIL

Número da ART: **AM20180111592** Tipo de ART: OBRA OU SERVIÇO Registrada em: 25/01/2018 Baixada em: 01/03/2018  
Forma de registro: SUBSTITUIÇÃO Participação técnica: INDIVIDUAL  
Empresa contratada: **TURIN CONSTRUCOES LTDA**

Contratante: **SECRETARIA DE ESTADO DE EDUCAÇÃO E QUALIDADE DO ENSINO** CPF/CNPJ: **04.312.419/0001-30**  
Endereço do contratante: AVENIDA WALDOMIRO LUSTOSA Nº: 250  
Complemento: Bairro: JAPIIM  
Cidade: MANAUS UF: AM CEP: 69076830  
Contrato: 137/2015 Celebrado em: 15/07/2015  
Valor do contrato: R\$ 685.151,92 Tipo de contratante: PESSOA JURIDICA DE DIREITO PUBLICO  
Ação institucional: Outros Nº: s/n  
Endereço da obra/serviço: RUA SÃO CRISTÓVÃO Bairro: SÃO JORGE  
Complemento: UF: AM CEP: 69033420  
Cidade: MANAUS  
Data de início: 10/09/2015 Conclusão efetiva: 09/12/2015  
Finalidade: SEM DEFINIÇÃO  
Proprietário: SECRETARIA DE ESTADO DE EDUCAÇÃO E QUALIDADE DO ENSINO CPF/CNPJ: 04.312.419/0001-30  
Atividade Técnica: **1 - DIRETA RESOLUÇÃO 1025 -> OBRAS E SERVIÇOS - CONSTRUÇÃO CIVIL -> EDIFICAÇÕES -> #1104 - REFORMA 15 - EXECUÇÃO 1813.00 metro quadrado;**

**Observações**

Termo de Contrato nº 137/2015, referente a REFORMA DA ESCOLA ESTADUAL ZULMIRA BITTENCOURT, localizada na Rua São Cristóvão, s/n, São Jorge, no município de Manaus/Am. Valor da Obra: R\$685.151,92(seiscientos e oitenta e cinco mil, cento e cinquenta e um reais e noventa e dois centavos). Prazo de execução da Obra: 90(noventa) dias corridos.

Número da ART: **AM20180111601** Tipo de ART: OBRA OU SERVIÇO Registrada em: 25/01/2018 Baixada em: 01/03/2018  
Forma de registro: SUBSTITUIÇÃO Participação técnica: INDIVIDUAL  
Empresa contratada: **TURIN CONSTRUCOES LTDA**

Contratante: **SECRETARIA DE ESTADO DE EDUCAÇÃO E QUALIDADE DO ENSINO** CPF/CNPJ: **04.312.419/0001-30**  
Endereço do contratante: AVENIDA WALDOMIRO LUSTOSA Nº: 250  
Complemento: Bairro: JAPIIM  
Cidade: MANAUS UF: AM CEP: 69076830  
Contrato: 137/2015 Celebrado em: 15/07/2015  
Valor do contrato: R\$ 685.151,92 Tipo de contratante: PESSOA JURIDICA DE DIREITO PUBLICO  
Ação institucional: Outros Nº: s/n  
Endereço da obra/serviço: RUA SÃO CRISTÓVÃO Bairro: SÃO JORGE  
Complemento: UF: AM CEP: 69033420  
Cidade: MANAUS  
Data de início: 10/09/2015 Conclusão efetiva: 06/06/2016  
Finalidade: SEM DEFINIÇÃO  
Proprietário: SECRETARIA DE ESTADO DE EDUCAÇÃO E QUALIDADE DO ENSINO CPF/CNPJ: 04.312.419/0001-30  
Atividade Técnica: **1 - DIRETA RESOLUÇÃO 1025 -> OBRAS E SERVIÇOS - CONSTRUÇÃO CIVIL -> EDIFICAÇÕES -> #1104 - REFORMA 15 - EXECUÇÃO 1813.00 metro quadrado;**

**Observações**

1º Termo Aditivo ao Contrato nº 137/2015, referente a REFORMA DA ESCOLA ESTADUAL ZULMIRA BITTENCOURT, localizada no município de Manaus/Am, prorrogando o prazo de vigência e execução por mais 180(cento e oitenta) dias corridos.

Número da ART: **AM20180111931** Tipo de ART: OBRA OU SERVIÇO Registrada em: 30/01/2018 Baixada em: 01/03/2018  
Forma de registro: SUBSTITUIÇÃO Participação técnica: INDIVIDUAL  
Empresa contratada: **TURIN CONSTRUCOES LTDA**



Certidão de Acervo Técnico - CAT  
Resolução Nº 1025 de 30 de Outubro de 2009

**CREA-AM**

CAT COM REGISTRO DE ATESTADO

**936230/2017**

Atividade concluída

**Conselho Regional de Engenharia e Agronomia do Amazonas**

Contratante: SECRETARIA DE ESTADO DE EDUCAÇÃO E QUALIDADE DO ENSINO  
Endereço do contratante: AVENIDA WALDOMIRO LUSTOSA  
Complemento: Bairro: JAPIIM  
Cidade: MANAUS UF: AM CEP: 69076830  
Contrato: 137/2015 Celebrado em: 15/07/2015  
Valor do contrato: R\$ 685.151,92 Tipo de contratante: PESSOA JURIDICA DE DIREITO PUBLICO  
Ação institucional: Outros N°: s/n  
Endereço da obra/serviço: RUA SÃO CRISTÓVÃO Bairro: SÃO JORGE  
Complemento: UF: AM CEP: 69033420  
Cidade: MANAUS  
Data de início: 10/09/2015 Conclusão efetiva: 06/06/2016  
Finalidade: SEM DEFINIÇÃO  
Proprietário: SECRETARIA DE ESTADO DE EDUCAÇÃO E QUALIDADE DO ENSINO CPF/CNPJ: 04.312.419/0001-30  
Atividade Técnica: 1 - DIRETA RESOLUÇÃO 1025 -> OBRAS E SERVIÇOS - CONSTRUÇÃO CIVIL -> EDIFICAÇÕES -> #1104 - REFORMA 15 - EXECUÇÃO 1813.00 metro quadrado;

**Observações**

2º Termo Aditivo ao Contrato nº 137/2015 referente a REFORMA DA ESCOLA ESTADUAL ZULMIRA BITTENCOURT, localizada na Rua São Cristóvão, s/n, São Jorge, no município de Manaus/AM. Valor do Aditivo: R\$193.004,31(Cento e Noventa e Três mil, Quatro Reais e Trinta e Um Centavos)

**Informações Complementares**

CERTIFICAMOS, finalmente, que se encontra vinculado à presente Certidão de Acervo Técnico - CAT, o atestado contendo 5 folha(s), expedido pelo contratante da obra/serviço, a quem cabe a responsabilidade pela veracidade e exatidão das informações nele constantes.

**Certidão de Acervo Técnico nº 936230/2017**  
**11/05/2018, 15:46**  
**630y9**

A Certidão de Acervo Técnico (CAT) à qual o atestado está vinculado constituirá prova da capacidade técnico-profissional da pessoa jurídica somente se o responsável técnico indicado estiver ou venha a ser integrado ao seu quadro técnico por meio de declaração entregue no momento da habilitação ou da entrega das propostas.

Fica(m) Excluído(s), no entanto, o(s) serviço(s) cujas atribuições não competem ao(s) profissional(is) em questão.

A autenticidade desta Certidão pode ser verificada em: <http://publico.crea-am.org.br/>, com a chave: 630y9

Certificamos que se encontra vinculado à presente CAT o atestado apresentado em cumprimento à Lei nº 8.666/93, expedido pela pessoa jurídica contratante, a quem cabe a responsabilidade pela veracidade e exatidão das informações nele constantes. É de responsabilidade deste Conselho a verificação da atividade profissional em conformidade com a Lei nº 5.194/66 e Resoluções do Conselho Federal de Engenharia e Agronomia - CONFEA.

Esta certidão perderá a validade, caso ocorra qualquer alteração posterior dos elementos cadastrais nela contidos.





GOVERNO DO ESTADO DO  
**AMAZONAS**

## ATESTADO DE CAPACIDADE TÉCNICA

O Estado do Amazonas, por intermédio da **SECRETARIA DE ESTADO DE EDUCAÇÃO E QUALIDADE DO ENSINO – SEDUC**, situada na Rua Valdomiro Lustosa, nº 250, Bairro Japiim – CEP 69.076-830, inscrita no CNPJ sob nº 04.312.419/0001-30 **ATESTA** para fins de acervo técnico, que a empresa **TURIN CONSTRUÇÕES LTDA**, pessoa jurídica de direito privado, sediada nesta cidade na Rua Rio Juruá, nº 36, Bairro Adrianópolis, CEP.: 69.057-500, inscrita no Conselho Regional de Engenharia, Arquitetura e Agronomia do Amazonas, CNPJ sob o nº 02.924.243/0001-41, vem executando através do **TERMO DE CONTRATO nº 137/2015 – SEDUC**, de **Obras e serviços de engenharia para executar a Reforma da Escola Estadual Zulmira Bittencourt, localizada na Rua São Cristovão, s/nº, Bairro São Jorge, no município de Manaus/AM.**

Valor Total do **TERMO DE CONTRATO nº 137/2015 – SEDUC** é de R\$ 878.156,23 (Oitocentos e setenta e oito mil, cento e cinquenta e seis reais e vinte e três centavos), no período de vigência **15/07/2015 à 09/06/2016** e execução **10/09/2015 à 06/06/2016**, referente aos serviços executados, compreendidos da 1ª à 4ª Medição do Termo de Contrato.

- **PRAZO CONTRATUAL: 15/07/2015 à 12/12/2015 – (150 dias)**
- **PRAZO DE EXECUÇÃO: 10/09/2015 à 09/12/2015 – (90 dias)**
- **ADITIVO DE PRAZO: 1º ADITIVO – Contrato de 12/12/2015 à 09/06/2016 – (180 dias) e execução 09/12/2015 à 06/06/2016 – (180 dias).**
- **ADITIVO DE SERVIÇO: 2º ADITIVO – VALOR R\$ 193.004,31 (Cento e Noventa e Três**

**Mil, Quatro Reais e Trinta e Quatro Centavos).**

Os serviços foram realizados sob a responsabilidade técnica do profissional Engenheiro Civil **Rodolfo Oliveira de Almeida** CPF nº 784.925.212-87 – CREA Nº 15849-D/PA e a Engenheira Civil **Rose Elci Arcanjo Pinheiro** CPF nº 342.978.982-68 – CREA Nº 5922-D/AM, o qual responde tecnicamente pelo multicitado contrato, conforme as quantidades abaixo relacionadas:

### SERVICIOS REALIZADOS:

Grupo de Serviço : **500 - INSTALAÇÕES PROVISÓRIAS**

Código	Serviço	Unid.	Quantidade
1.2	Andaime Metálico de Encaixe	M2	300,00

Grupo de Serviço : **1503 - FORRO DE PVC**

Código	Serviço	Unid.	Quantidade
6.1	Forro em Lambri de PVC 100mm - Inclusive Estrutura de Metalon	M2	132,81

Grupo de Serviço : **2500 - REVESTIMENTO**

Código	Serviço	Unid.	Quantidade
9.1	Reboco Paulista 1:2 (E=5mm)	M2	285,30
9.2	Chapisco Traço 1:3	M2	285,30
2500002	Assentamento de Cerâmica 30x30 c/ Pasta de Cimento Colante	M2	352,33

Grupo de Serviço : **2600 - PAVIMENTAÇÃO**

Código	Serviço	Unid.	Quantidade
7.1	Caçada 8cm	M2	678,22
7.2	Piso tátil de alerta de borracha assentado c/ cola - 4mm	M2	3,15
3000023	Pintura com Resina Acrílica em Piso - 3 Demaos	M2	1.164,20
2500002	Assentamento de Cerâmica 30x30 c/ Pasta de Cimento Colante	M2	93,44

Grupo de Serviço : **3000 - PINTURA**

Código	Serviço	Unid.	Quantidade
10.1	Pintura Acrílica com aparelhamento - 3 Demaos	M2	4.079,17
10.2	Pintura Novacor em Piso de Concreto	M2	719,82
10.3	Pintura Esmalte em Esquadrias de Ferro com aparelhamento - 2 Demaos	M2	4.281,23
10.4	Pintura Esmalte em Madeira c/ aparelhamento - 2 demãos	M2	57,52

Este documento encontra-se registrado no Conselho Regional de Engenharia e Agronomia do Amazonas, vinculado à Certidão nº 936230/2017, emitida em 11/05/2018



Certidão nº 936230/2017  
11/05/2018, 17:11

Chave de Impressão: 630y9

O documento neste ato registrado foi emitido em 10/05/2018 e contém 5 folhas



RECIBO  
45

Grupo de Serviço : 3500 - DIVERSOS

Código	Serviço	Unid.	Quantidade
11.1	Placas Indicativas de Acrílico (Prog. Visual)	UN	26,00
11.2	Bate carteira em madeira de lei, l=20cm nas salas de aula	M	273,61
11.3	Prateleira de Concreto armado L=30cm	M	40,50
11.4	Conjunto de Tabela Basquete lam Naval 180X120 aro Metal E Rede - Conjunto com 02 Tabelas	CJ	1,00
11.5	Tela de Arame Galvanizado fio 14 BWG malha de 1/2" para Viveiros - Fornecimento e Instalação	M2	80,52
11.6	Traves p/ Futebol de Salão	UN	2,00
11.7	Rede para traves de futebol de salão	PAR	1,00
3100004	Bancada/Prateleira de Granito e= 0,02 Acabamento Simples tipo A	M2	3,60
3100014	Fabricação de Bancada Para Laboratório de Informática	UN	10,00
3900003	Quadro Branco de Fôrmica (Lousa) 3,00X1,25M p/ Pincel	UN	14,00
41717	Coifa em aço inox c/ bujão p/ retirada de gordura e filtro inerciais com regulagem de vazão - dimensões: 3400x1000x400mm	UN	1,00
2400001	Espelho simples 4mm Fixado em Compensado - colocado	UN	2,40

Grupo de Serviço : 4200 - COBERTURA

Código	Serviço	Unid.	Quantidade
4.1	Calhas Metálicas nº 24	M	266,20
4.2	Cumeeira de alumínio trapezoidal, e=0,5mm	M	62,80
4.3	Cobertura c/ telha de alumínio trapezoidal e=0,5mm	M2	1.854,02
40524	Cobertura em policarbonato incolor com estrutura metálica galvanizada instalada	M2	25,63
1403001	Cobertura c/ telha de alumínio ondulado 0,5mm	M2	261,59
1408008	Platibanda c/ Telha Alum. Trapezoidal E=0,5mm c/ Estrutura	M2	111,34
2200005	Brize Metálico em chapa de alumínio de 2mm x 0,45 x 2,00m - fornecimento e instalação	M2	26,13

Grupo de Serviço : 4300 - DRENAGEM

Código	Serviço	Unid.	Quantidade
13.1	PONTO DE DRENO PARA AR CONDICIONADO COM TUBO DE PVC SOLDÁVEL DE 25 mm - MÉDIA 5,00M, COM ABERTURA E ENCHIM DE RASGO EM ALVEN. P/ DUTOS D=1/2	PT	11,00
1408006	Condutor de Tubo PVC de 100mm e Conexões	M	118,30

Grupo de Serviço : 9000 - DEMOLIÇÕES, REMOÇÕES, MONTAGEM E DESMONTAGEM

Código	Serviço	Unid.	Quantidade
2.1	Remoção de Louças Sanitárias	UN	26,00
2.2	Demolição de Forro Pré-Fabricado	M2	132,81
2.3	Demolição de Alvenaria s/ Reaproveitamento	M3	59,33
2.4	Demolição de Concreto Simples	M3	5,02
2.5	Demolição de Cobertura Construída c/ Telhas Cerâmicas	M2	1.776,08
2.6	Remoção de Calha Metálica	M	266,60
2.7	Remoção ou Raspagem de Pintura pva	M2	9.137,74
2.8	Remoção de Entulhos dmt 50Km e Carça Manual	M3	191,89
2.9	Demolição de Cobertura Construída c/ Telhas Fibrocimento ou Alumínio	M2	207,90
0601028	Demolição de Piso Cerâmico, Inclusive Retirada da Camada de Regularização Sobre Lastro de	M2	93,44
0601039	Demolição de Revestimento de Azulejos	M2	352,33
0601038	Demolição de Revestimento de Argamassa de Cimento e Areia	M2	183,62
0602019	Remoção de Tela de Arame Galv. s/ Reaproveitamento	M2	162,13
0601010	Demolição de Divisória Pré-Fabricada	M2	50,02

Grupo de Serviço : 9003 - SUPRAESTRUTURA

Código	Serviço	Unid.	Quantidade
3.1	Concreto Armado Fck=20 mpa	M3	10,70
3.2	Transporte, Lançamento, Adensamento e Acabamento de Concreto em Estrutura	M3	10,70
3.3	Forma aparente de chapa resinada 12mm para PILARES, incluso fabricação, montagem, desmontagem de formas, escoramentos (cimbramentos) e contraventamentos - aproveitamento 3x	M2	128,40

Grupo de Serviço : 9005 - PAREDES E PAINEIS

Código	Serviço	Unid.	Quantidade
8.1	Alvenaria de Vedação c/ Tijolo Furado (10X20x20cm) 1/2 vez	M2	97,23

Página 2 de 6

Este documento encontra-se registrado no Conselho Regional de Engenharia e Agronomia do Amazonas, vinculado à Certidão nº 936230/2017, emitida em 11/05/2018



Certidão nº 936230/2017  
11/05/2018, 17:11

Chave de Impressão: 630y9

O documento neste ato registrado foi emitido em 10/05/2018 e contém 5 folhas

TURIN  
73

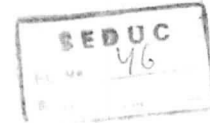

Grupo de Serviço : 9008 - ESQUADRIAS

Código	Serviço	Unid.	Quantidade
5.1	Portão de Ferro Tipo Grade ou Abrir 2 Folhas	M2	8,40
5.2	FECHADURA DE EMBUTIR COMPLETA, PARA PORTAS EXTERNAS PADRÃO DE ACABAMENTO POPULAR	CJ	30,00
5.3	GRADE DE FERRO EM BARRA CHATA 3/16	M2	320,50
5.4	CORRIMÃO EM TUBO DE AÇO GALVANIZADO 2 1/2	M	53,05
5.5	Porta compensado chapeado revestido c/ formica, uma folha de 0,60 x 2,10m - colocação e acabamento	UN	11,00
5.6	Porta de Alumínio Veneziana	M2	21,04
5.7	Corrimão em Tubo de Fogo de 2 - inclusive guarda corpo	M	63,00
2200021	Porta de Ferro de Abrir Veneziana Tipo Sassazaki	M2	50,40

Grupo de Serviço : 9065 - LIMPEZA

Código	Serviço	Unid.	Quantidade
21.1	Limpeza Geral da Edificação	M2	1.813,00

Grupo de Serviço : 9092 - RAMPA DE CONCRETO

Código	Serviço	Unid.	Quantidade
0	DEMOLIÇÃO, REMOÇÃO, MONTAGEM E DESMONTAGEM		
0	TRABALHO EM TERRA		
0	INFRAESTRUTURA		
0	SUPERESTRUTURA		

Grupo de Serviço : 9288 - ABRIGO

Código	Serviço	Unid.	Quantidade
0	ABRIGO DE GÁS E LIXO		
0	SERVIÇO EM TERRA		
14.1.1	Escavação Manual (Até 2,00M), Exceto Rocha	M3	0,67
14.1.2	Apiloamento de Fundo de Valas e Pisos à Maço 30 kg	M2	1,67
14.1.3	Lastro de Concreto Magro c/ Seixo e= 8 cm Preparo e Lançamento	M3	0,08
0	SUPERESTRUTURA		
14.2.1	Concreto Estrutural Fck=25 mpa em Estrutura (Preparo, Lançamento e Aplicação)	M3	0,84
14.2.2	Forma em tábuas p/ estrutura em geral aproveitamento 2x (incluindo fabricação montagem, desmontagem de forma e escoramento, travamento contraventamento (PILARES, VIGAS E LAJES)	M2	10,07
14.2.3	Armadura de aço para estrutura em geral, Ca-50 de 3/16 - 4,7mm à 1/2 - 12,5mm Corte e Dobra na obra	KG	43,62
0	PAREDES E PAINÉIS		
14.3.1	Alvenaria de Vedação com Bloco de Concreto 14X19x39cm e= 14Cm Empreg. Argamassa Traço1:1:5,5	M2	16,61
0	REVESTIMENTO		
14.4.1	Chapisco Traço 1:3	M2	38,89
14.4.2	Reboco		38,89
14.4.3	Azulejo Branco 20 x 20cm Tipo a (Extra) - c/ cimento colante e rejuntamento c/ cimento branco	M2	11,13
0	OPINTURA		
14.5.1	Aparelhamento em Paredes c/ Selador Acrílico	M2	19,45
14.5.2	Massa Corrida Acrilica - 2 demãos	M2	19,45
14.5.3	Pinura Acrilica sem aparelhamento - 2 demãos	M2	19,45
0	IMPERMEABILIZAÇÃO		
14.6.1	Impermeabilização com Tres Demãos de Emulsão Asfáltica	M2	5,45
0	ESQUADRIAS		
14.7.1	Portão com requadro de cantoneira com tela de malha quadrada, fio 14 ondulada tipo ABRIR simples dimensões 1,00 x 2,00m	UN	1,00
14.7.2	Portão com requadro de cantoneira com tela de malha quadrada, fio 14 ondulada tipo ABRIR duplo dimensões 2,10 x 1,65m	UN	1,00
14.7.3	Portão com requadro de cantoneira com tela de malha quadrada, fio 14 ondulada tipo ABRIR duplo dimensões 0,85 x 0,65m	UN	1,00
14.7.4	Portão com requadro de cantoneira com tela de malha quadrada, fio 14 ondulada tipo ABRIR duplo dimensões 2,00 x 2,00m	UN	1,00
0	PAVIMENTAÇÃO		
14.8.1	Lastro impermeab. de concreto não estrutural	M3	0,25
14.8.2	Cimentado Esp. 1,5cm c/ Impermeab.	M2	4,97
0	DRENAGEM		
14.9.1	Carapeta em alvenaria de tijolo comum 10x20x20cm, c/ tampa em grade de ferro chato pintada e fundo em concreto simples 15 Mpa, revestida c/ reboco, seção externa 30x40cm	M	2,30

Página: 3 de 6

Este documento encontra-se registrado no Conselho Regional de Engenharia e Agronomia do Amazonas, vinculado à Certidão nº 936230/2017, emitida em 11/05/2018



Certidão nº 936230/2017  
11/05/2018, 17:11

Chave de Impressão: 630y9

O documento neste ato registrado foi emitido em 10/05/2018 e contém 5 folhas

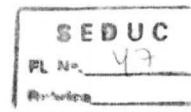

Grupo de Serviço : 9505 - LOUÇAS E METAIS

Código	Serviço	Unid.	Quantidade
12.1	Vaso Sanitário Branco c/ Caixa de Descarga Acoplada/Completo	UN	14,00
12.2	VASO SANITÁRIO PARA PNE	UN	1,00
12.3	TORNEIRA CROMADA 1/2 OU 3/4 PARA LAVATORIO. PADRÃO POPULAR	UN	11,00
12.4	Fornecimento e instalação de barra de apoio p/ PNE em inox de 2" x 90cm	UN	4,00
12.5	Lavatório de Louça Branco s/ Coluna c/ Acessórios	UN	9,00
3100020	Pia de Cozinha de aço Inoxidável duas Cubas (2,00X0,58)	UN	1,00

Grupo de Serviço : 100 - ADMINISTRAÇÃO

Código	Serviço	Unid.	Quantidade
1.1	Administração da Obra	MES	3,00

Grupo de Serviço : 3200 - INSTALAÇÕES ELÉTRICAS

Código	Serviço	Unid.	Quantidade
1.1	Cabo # 2,5 Mm2 em PVC - 750 V - 70° C - flexível (Instalação e fornecimento)	M	600,00
1.2	Cabo # 4,0 Mm2 em PVC - 0,6 KV/1 KV - 70° C - flexível (Instalação e fornecimento)	M	400,00
1.3	Cabo # 6 Mm2 em PVC - 750 V - 70° C - flexível (Instalação e fornecimento)	M	120,00
1.4	Cabo # 16 Mm2 em PVC - 0,6 KV/1 KV - 70° C - flexível (Instalação e fornecimento)	M	55,50
1.5	Cabo # 35 Mm2 em PVC - 0,6 KV/1 KV - 70° C - flexível (Instalação e fornecimento)	M	210,00
1.6	Ponto de Tomada de 2500W - Inclusive Fiação	PT	10,00
1.7	Eletroduto de PVC Rígido de encaixe de 20mm (3/4), sem conexões	M	100,00
1.8	Cuvas 90° de PVC p/ Eletroduto rosqueável 20mm (3/4) (Instalação e Fornecimento)	UN	125,00
1.9	Luvas pvc p/ Eletroduto 20mm (3/4) (Instalação e Fornecimento)	UN	200,00
1.10	Bucha e Arruela Galvanizada 20mm (3/4) (Instalação e Fornecimento)	CJ	120,00
1.11	Disjuntor Monopolar de 15 A (fornecimento e instalação)	UN	3,00
1.12	Disjuntor Monopolar de 25 A (Instalação e fornecimento)	UN	34,00
1.13	Disjuntor Bipolar Termomagnético de 20A (Instalação e Fornecimento)	UN	36,00
1.14	Disjuntor Tripolar Termomagnético de 100A (Instalação e Fornecimento)	UN	1,00
1.15	Disjuntor Tripolar Termomagnético de 125 A (Instalação e Fornecimento)	UN	2,00
1.16	Disjuntor Tripolar Termomagnético de 175 A (Instalação e Fornecimento)	UN	1,00
1.17	Disjuntor Tripolar Termomagnético de 250 A (Instalação e Fornecimento)	UN	1,00
1.18	Caixa de Barramento 420 A (Fornecimento e instalação)	UN	1,00
1.19	Saída horizontal para eletroduto 3/4 pol	UN	30,00
1.20	Bucha Nylon S-8 c/ Paraf Rosca Soberba Aço Zincado cab Chata Fenda Simples 4,8 X 75mm	UN	320,00
1.21	Protetor Contra Surtos 80kA	UN	12,00
1.23	PONTO DE TOMADA PARA TELEFONE, COM TOMADA PADRAO TELEBRAS EM CAIXA DE PVC COM PLACA, ELETRODUTO DE PVC RIGIDO E FIAÇAO ATE A CAIXA DE DISTRIBUIÇÃO	UN	2,00
1.24	Quadro de Distribuicao c/ Barramento 32 Circ. (Instalação e fornecimento)	UN	2,00
1.25	Quadro de Distribuicao c/ Barramento 48 Circ. (Instalação e fornecimento)	UN	1,00
1.26	Caixa 4X4 (instalação e fornecimento)	UN	39,00
1.27	Tomadas Simples de Embutir c/ Caixa 4X2	UN	16,00
1.28	Interruptor simples de uma tecla	UN	11,00
1.29	Interruptor duplo com teclas simples	UN	14,00
1.30	Ponto de Luz em Teto - Elétrica e Fiação	PT	39,00
1.31	Eletroduto de PVC Rígido de encaixe de 32mm (1 1/4), inclusive conexões	M	100,00
1.32	Luvas pvc p/ Eletrodutos 32 mm (1 1/4) (Instalação e Fornecimento)	UN	60,00
1.33	Luminária Fluorescente Completa Industrial c/ 2 Lâmpadas de 40w , tipo calha de sobrepor	UN	12,00
1.34	Ponto de Tomada no Piso - Inclusive Fiação	PT	3,00
1.35	Ponto seco de tomada p/ lógica, c/ eletroduto PVC rígido embutido de 3/4"	UN	5,00
1.36	Balanceamento do Quadro de Distribuição	UN	1,00
3200091	Luminária Fluorescente Completa Industrial c/ 4 Lâmpadas de 20w , tipo calha de sobrepor	UN	58,00

Grupo de Serviço : 9014 - INSTALAÇÕES DE COMBATE A INCÊNDIO

Código	Serviço	Unid.	Quantidade
4.1	Extintor CO2 - 10Kg	UN	12,00
4.2	Extintor - Agua 10l	UN	12,00

*[Handwritten signatures]*

Página: 4 de 6

Este documento encontra-se registrado no Conselho Regional de Engenharia e Agronomia do Amazonas, vinculado a Certidão nº 936230/2017, emitida em 11/05/2018



Certidão nº 936230/2017  
11/05/2018, 17:11

Chave de Impressão: 630y9

O documento neste ato registrado foi emitido em 10/05/2018 e contém 5 folhas

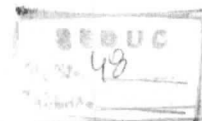

Grupo de Serviço : 9016 - SPDA

Código	Serviço	Unid	Quantidade
5.1	Cordoalha de cobre nú de 35 mm2	M	550,00
5.2	Cordoalha de cobre nú de 50 mm2	M	260,00
5.3	Solda exotérmica	UN	200,00
5.4	Terminal Aereo em Aço Galvanizado DN 3/8, Comprim= 300mm c/ Base de Fixação Horizontal	UN	22,00
5.5	Conector Parafuso Fendido p/ Cabo 35mm2	UN	220,00
5.6	Hastes p/ Aterramento, c/ Cabeamento de 50mm² e Conector	UN	34,00
5.7	Bucha Nylon S-8 c/ Paraf Rosca Soberba Aço Zincado cab Chata Fenda Simples 4,8 X 75mm	UN	620,00
5.8	Molde p/ solda tipo T até 50mm2 Cabo/Haste	UN	14,00
5.9	Molde p/ solda tipo X até 50mm2 Cabo/Haste	UN	14,00
5.10	Molde p/ solda até 50mm2 Cabo/Cabo	UN	8,00
5.11	Isolador simples com chapa de encosto	UN	340,00
5.12	Isolador reforçado com chapa de encosto	UN	34,00
5.13	Caixa de inspeção PVC 300 mm² com Tampa	UN	10,00

Grupo de Serviço : 9017 - SONORIZAÇÃO

Código	Serviço	Unid	Quantidade
3.1	Mesa sonorizadora com microfones interligada e distribuida em 20 caixas acústicas	CJ	1,00
3.2	Amplificador de potência de som	UN	1,00
3.3	Cabo de audio polarizado para distribuição 2 x 2,5mm²	M	260,00
3.4	Caixa 4X2 (instalação e fornecimento)	UN	20,00

Grupo de Serviço : 9284 - SIGEAM ON LINE

Código	Serviço	Unid	Quantidade
2.1	Cabo # 16 Mm2 em PVC - 750 V - 70° C - flexível (Instalação e fornecimento)	M	240,00
2.2	Disjuntor Monopolar de 20 A (Instalação e fornecimento)	UN	5,00
2.3	Disjuntor Tripolar Termomagnético de 70A (Instalação e Fornecimento)	UN	1,00
2.4	Ponto de Tomada 100W, 200W, 300W, 600W - Inclusive Fiação	PT	14,00
2.5	Ponto seco de tomada p/ lógica, c/ eletroduto PVC rígido embutido de 3/4"	UN	7,00
2.6	Cabo Lógico UTP 4 pares cat 5e (instalação e fornecimento)	M	70,00
2.7	Quadro de Distribuicao c/ Barram. 18 Circ. (Instalação e fornecimento)	UN	1,00
2.8	Protetor Contra Surtos 80ka	UN	4,00
2.9	Switch 24 portas 10/100 Mbps - fornecimento	UN	1,00
2.10	Pach Cords 3 metros	UN	3,00
2.11	Arilhas Para Identificação de Plástico Para Cabo 4.0 mm² Alfabeto e nº 0	UN	10,00

Manaus, 22 de dezembro de 2016.

*Patricia Benevides da Silva*

Patricia Benevides da Silva  
Engenheira Civil  
CREA - 12587-D/AM  
GEOAB/DEINFRA/SEDUC  
CPF.: 646.483.893-87

*Alcimir da Rocha Leite*

Alcimir da Rocha Leite  
Diretor – DEINFRA  
CREA 8669-D/AM  
D. O. 16/06/2016  
CPF.: 437.014.342-04

*Neudaci Marreiros Barbosa*  
Neudaci Marreiros Barbosa  
Gerente - GEOAB  
CREA 9275-D/AM  
CPF.:445.357.912-87

*Raimundo Otal de Fereira Picanço Filho*  
Raimundo Otal de Fereira Picanço Filho  
Secretário Executivo de Educação e Qualidade do Ensino  
D. O. 16/06/2016  
CPF.: 508843362-04

Página: 5 de 8

Este documento encontra-se registrado no Conselho Regional de Engenharia e Agronomia do Amazonas, vinculado à Certidão nº 936230/2017, emitida em 11/05/2018



Certidão nº 936230/2017  
11/05/2018, 17:11

Chave de Impressão: 630y9

O documento neste ato registrado foi emitido em 10/05/2018 e contém 5 folhas



INSTRUMENTO DE TERMO DE CONTRATO DE PRESTAÇÃO DE SERVIÇO QUE ENTRE SI CELEBRAM TURIN CONSTRUÇÕES LTDA E O ENGENHEIRO CIVIL **RODRIGO LOPES BARROS**, NA FORMA ABAIXO:

Aos 28(vinte e oito) dia do mês de março do ano dois mil e dezenove(2019), nesta cidade de Manaus, capital do Estado do Amazonas, na sede da **TURIN CONSTRUÇÕES LTDA**, localizada na Rua Rio Juruá, nº36 - Adrianópolis, presentes a Turin Construções Ltda, pessoa jurídica com seu direito privado, com seus atos constitutivos devidamente registrados na Junta Comercial do Estado do Amazonas, sob o nº 13200362616, doravante designada Contratante, neste ato representada por seu titular, Sr. **PÉRICLES TELES DE BARROS JUNIOR**, brasileiro, casado, economista, portador da carteira de identidade nº 569.520 e CPF nº 229461792-49 e o Engenheiro Civil **RODRIGO LOPES BARROS**, brasileiro, solteiro, portador da carteira de identidade nº 1977652-7 e CPF nº 009.186.232-94, CREA nº30688-AM, residente e domiciliado nesta cidade à Av. Ephigenio Salles Nº2477, casa 288 – Condomínio Ephigenio Salles , doravante designado contratado, firmam o presente termo de contrato de prestação de serviço para execução de obras de Construção Civil em geral, nas áreas de projeto, execução, estudo, controle de qualidade, fiscalização e avaliação, mediante as cláusulas e condições a seguir dispostas:

CLAÚSULA PRIMEIRA: DO OBJETIVO - Este contrato tem por objetivo a prestação de serviços de Engenharia Civil.

CLAÚSULA SEGUNDA: DA RESPONSABILIDADE DO CONTRATADO - As obras da contratante serão executadas sob a responsabilidade técnica do contratado, o qual fica autorizado a assinar os contratos e projetos como responsável técnico e representar a contratante em suas relações com os clientes em matéria relacionada a execução de obra.



TABELIONATO DE NOTAS  
Plicilane Moraes de Castro dos Santos  
Escrivente Autorizada



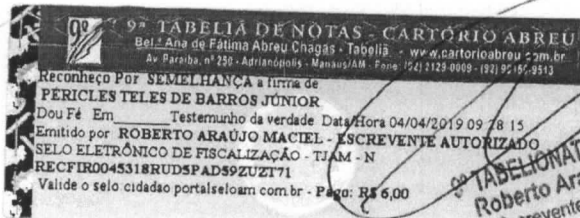
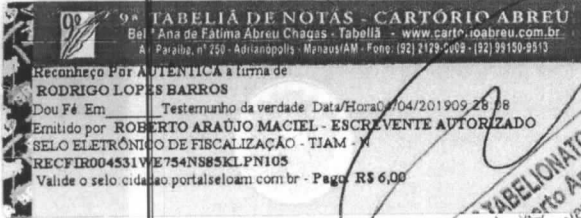

**CLAÚSULA TERCEIRA: DO PRAZO** - O prazo de vigência deste contrato é de 10(Dez) anos, a contar da sua assinatura, podendo, ser prorrogado por igual período.

**CLAÚSULA QUARTA: VALOR DO CONTRATO** - Será de Quatro salários mínimos ao mês, por 04(quatro) horas diárias de trabalho, seis dias por semana.

**CLAÚSULA QUINTA: DA RESCISÃO** - Este contrato poderá ser rescindido sem prejuízo para as partes, contudo deve ser comunicado por escrito com uma antecedência de 30 (Trinta) dias.

**CLAÚSULA SEXTA: FORO** - Para dirimir eventuais dúvidas decorrentes da interpretação ou inadimplência deste contrato, fica eleito o foro da comarca de Manaus-AM - Feito da Fazenda Pública.

E, por estarmos juntos e acordados, assinam este termo em 02 (Duas) vias de igual teor e forma, para um só efeito legal.

Manaus, 28 de março de 2019.

9º TN

  
PÉRICLES TELES DE BARROS JÚNIOR  
TURIN CONSTRUÇÕES LTDA  
CONTRANTE

9º TN

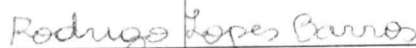
  
Rodrigo Lopes Barros

RODRIGO LOPES BARROS  
CONTRATADO

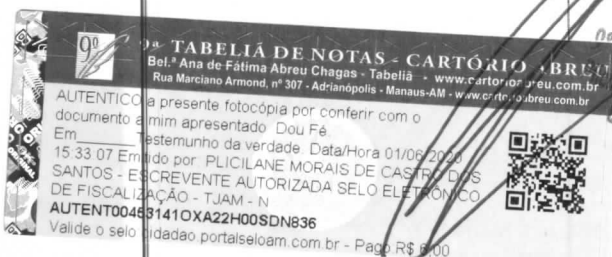

TURIN  
78

INSTRUMENTO DE TERMO DE CONTRATO DE PRESTAÇÃO DE SERVIÇO QUE ENTRE SI CELEBRAM TURIN CONSTRUÇÕES LTDA E A ENGENHEIRO CIVIL RODOLFO OLIVEIRA DE ALMEIDA, NA FORMA ABAIXO:

Ao 1º(Primeiro) dia do mês de agosto do ano dois mil e dezoito(2018), nesta cidade de Manaus, capital do Estado do Amazonas, na sede da **TURIN CONSTRUÇÕES LTDA**, localizada na Rua Rio Juruá, nº36 - Adrianópolis, presentes a Turin Construções Ltda, pessoa jurídica com seu direito privado, com seus atos constitutivos devidamente registrados na Junta Comercial do Estado do Amazonas, sob o nº 13200362616, doravante designada Contratante, neste ato representada por seu titular, Sr. **PÉRICLES TELES DE BARROS JUNIOR**, brasileiro, casado, economista, portador da carteira de identidade nº 569.520 e CPF nº 229461792-49 e o Engenheiro Civil **RODOLFO OLIVEIRA DE ALMEIDA**, brasileiro, casado, Engenheiro Civil, portador da carteira profissional nº15.849 D/PA e CPF nº784.925.212-87, residente e domiciliado nesta cidade à AVENIDA ANDRÉ ARAUJO, 2075, APT 401, TORRE ALFA, ALEIXO, doravante designado contratado, firmam o presente termo de contrato de prestação de serviço para execução de obra de Construção Civil em geral, nas áreas de projeto, execução, estudo, controle de qualidade, fiscalização e avaliação, em Manaus, mediante as cláusulas e condições a seguir dispostas:

CLAÚSULA PRIMEIRA: DO OBJETIVO - Este contrato tem por objetivo a prestação de serviços de Engenharia Civil.

CLAÚSULA SEGUNDA: DA RESPONSABILIDADE DO CONTRATADO - As obras da contratante serão executadas sob a responsabilidade técnica do contratado, o qual fica autorizado a assinar os contratos e projetos como responsável técnico e representar a contratante em suas relações com os clientes em matéria relacionada a execução de obra.

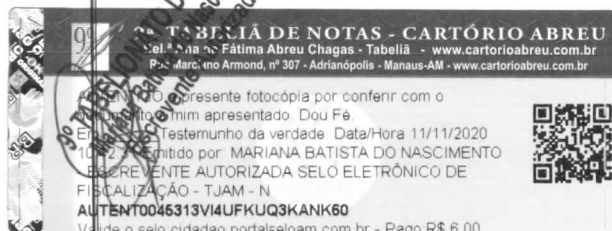

CLAÚSULA TERCEIRA: DO PRAZO - O prazo de vigência deste contrato é de 05(cinco) anos, a contar da sua assinatura, podendo, ser prorrogado por igual período.

CLAÚSULA QUARTA: VALOR DO CONTRATO - Será de seis salários mínimos ao mês, por 06(seis) horas diárias de trabalho, cinco dias por semana.

CLAÚSULA QUINTA: DA RESCISÃO - Este contrato poderá ser rescindido sem prejuízo para as partes, contudo deve ser comunicado por escrito com uma antecedência de 30 (Trinta) dias.

CLAÚSULA SEXTA: FORO - Para dirimir eventuais dúvidas decorrentes da interpretação ou inadimplência deste contrato, fica eleito o foro da comarca de Manaus-AM - Feito da Fazenda Pública.  
E, por estarmos juntos e acordados, assinam este termo em 02 (Duas) vias de igual teor e forma, para um só efeito legal.

Manaus, 01 de Agosto de 2018.

9º TN 

PÉRICLES TELES DE BARROS JÚNIOR  
TURIN CONSTRUÇÕES LTDA  
CONTRANTE

9º TN 

RODOLFO OLIVEIRA DE ALMEIDA  
CONTRATADO

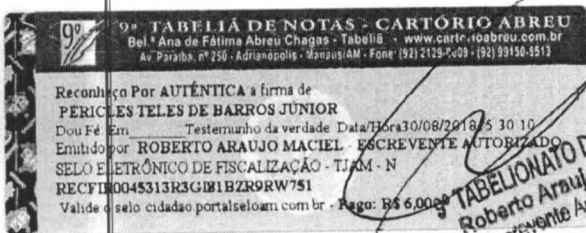
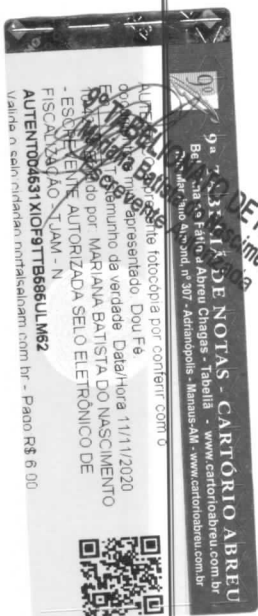

TABELIÃO DE NOTAS  
Roberto Araujo Maciel  
Escrivente Autorizado

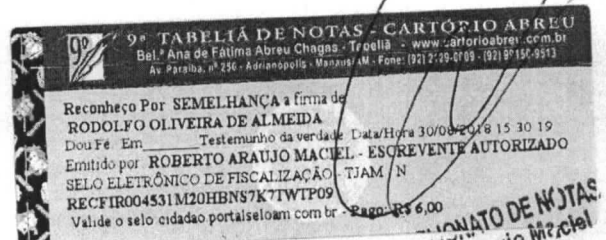

TABELIÃO DE NOTAS  
Roberto Araujo Maciel  
Escrivente Autorizado

### **ANEXO C1 – DECLARAÇÕES DE CONHECIMENTO**

**REF.: EDITAL TOMADA DE PREÇOS 01/2020**

TURIN CONSTRUÇÕES LTDA, sob o CNPJ nº. 02.924.243/0001-41, sediada na Rua Rio Juruá Nº 36, Adrianópolis -Manaus/AM, por intermédio de seu representante legal, o Sr Péricles Teles de Barros Júnior, portador do RG nº. 569.520-SSP/AM e do CPF nº. 229.461.792-49 DECLARA:

1. Para fins de cumprimento do item 5.2 do Projeto Básico, que tem pleno conhecimento das condições necessárias para o cumprimento do contrato;
2. Para fins de cumprimento do item 6.5 do Projeto Básico, que tomou conhecimento de todas as informações e das condições locais para o cumprimento das obrigações objeto da licitação.

Manaus (AM), 13 de Novembro de 2.020

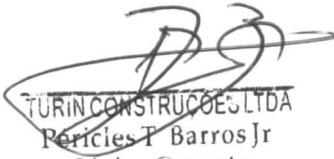
  
TURIN CONSTRUÇÕES LTDA  
Péricles T. Barros Jr  
Sócio Gerente

# **TURIN**

## **CONSTRUÇÕES**

### **ANEXO C2 – DECLARAÇÃO DE INSTALAÇÃO E PESSOAL TÉCNICO**

**REF.: EDITAL TOMADA DE PREÇOS 01/2020**

TURIN CONSTRUÇÕES LTDA, sob o CNPJ nº. 02.924.243/0001-41, sediada na Rua Rio Juruá Nº 36, Adrianópolis -Manaus/AM, por intermédio de seu representante legal, o Sr Péricles Teles de Barros Júnior, portador do RG nº. 569.520-SSP/AM e do CPF nº. 229.461.792-49 DECLARA:

1. Para fins de cumprimento do item 7.9.10 do Edital Tomada de Preços n. 01/2020, que disporá, por ocasião da futura contratação, das instalações, aparelhamento e pessoal técnico considerados essenciais para a execução contratual, conforme Projeto Básico;

Manaus (AM), 13 de Novembro de 2.020

  
TURIN CONSTRUÇÕES LTDA  
Péricles T. Barros Jr  
Sócio Gerente

# **TURIN**

## **CONSTRUÇÕES**

### **DECLARAÇÃO DE RENÚNCIA DE VISTORIA**

**REF.: EDITAL TOMADA DE PREÇOS 01/2020**

TURIN CONSTRUÇÕES LTDA, sob o CNPJ nº. 02.924.243/0001-41, sediada na Rua Rio Juruá Nº 36, Adrianópolis -Manaus/AM, por intermédio de seu representante legal, o Sr Péricles Teles de Barros Júnior, portador do RG nº. 569.520-SSP/AM e do CPF nº. 229.461.792-49, DECLARA, para fins de cumprimento do item 7.9.11.1 do Edital Tomada de Preços n. 01/2020:

8. Que renunciou ao direito de realizar vistoria e que conhece as condições locais para a execução do objeto, tendo pleno conhecimento das condições locais e peculiaridades inerentes à natureza do trabalho, assumindo total responsabilidade por este fato e não utilizará como argumento para quaisquer questionamentos futuros que ensejam avenças técnicas ou financeiras com o Instituto Federal do Amazonas – Campus Manaus Zona Leste.

Manaus (AM), 13 de Novembro de 2.020

  
TURIN CONSTRUÇÕES LTDA  
Péricles T Barros Jr  
Sócio Gerente

# TURIN CONSTRUÇÕES

## ANEXO C3 – DECLARAÇÃO DE INEXISTÊNCIA DE MENOR TRABALHADOR

REF.: EDITAL TOMADA DE PREÇOS 01/2020

TURIN CONSTRUÇÕES LTDA, sob o CNPJ nº. 02.924.243/0001-41, sediada na Rua Rio Juruá Nº 36, Adrianópolis -Manaus/AM, por intermédio de seu representante legal, o Sr Péricles Teles de Barros Júnior, portador do RG nº. 569.520-SSP/AM e do CPF nº. 229.461.792-49 DECLARA:

1. Para fins de cumprimento do item 7.10.1 do Edital Tomada de Preços n. 01/2020, que não utiliza de mão de obra direta ou indireta de menores de 18 (dezoito) anos em trabalho noturno, perigoso ou insalubre e de qualquer trabalho a menores de 16 (dezesseis) anos;

a. Ressalva: a empresa emprega menor na condição de aprendiz, a partir de 14 (quatorze) anos, nos termos da Lei 9.854/1999: SIM ( ) ou NÃO .

Observação: em caso afirmativo ou negativo, assinalar com "X" a ressalva acima.

Manaus (AM), 13 de Novembro de 2.020

  
TURIN CONSTRUÇÕES LTDA  
Péricles T Barros Jr  
Sócio Gerente