

PLANTA BAIXA  
ESC. 1:50

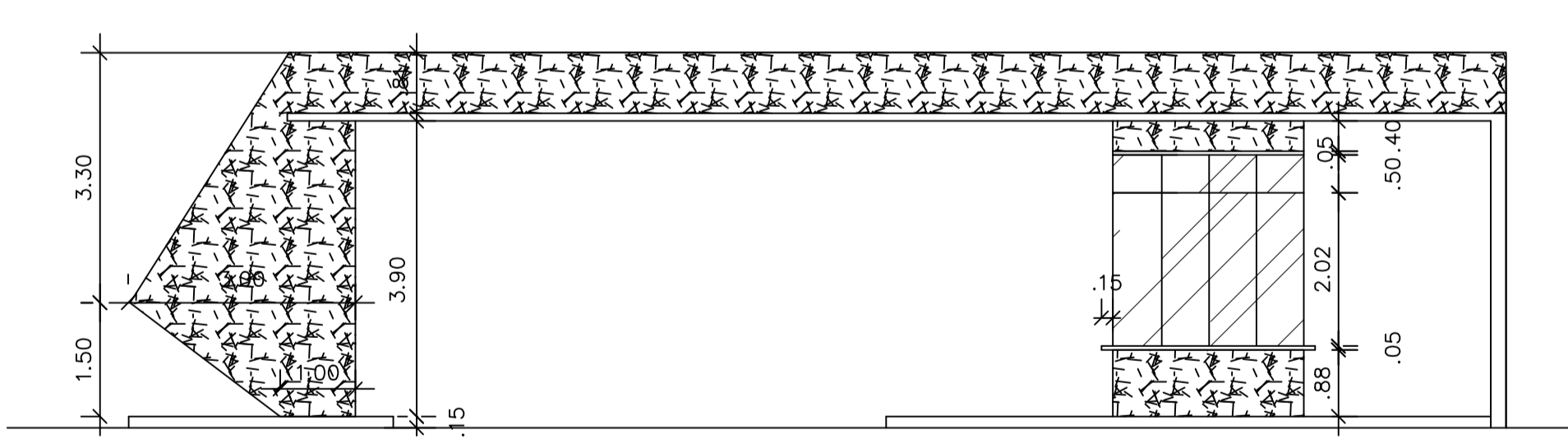

FACHADA PRINCIPAL  
ESC. 1:50

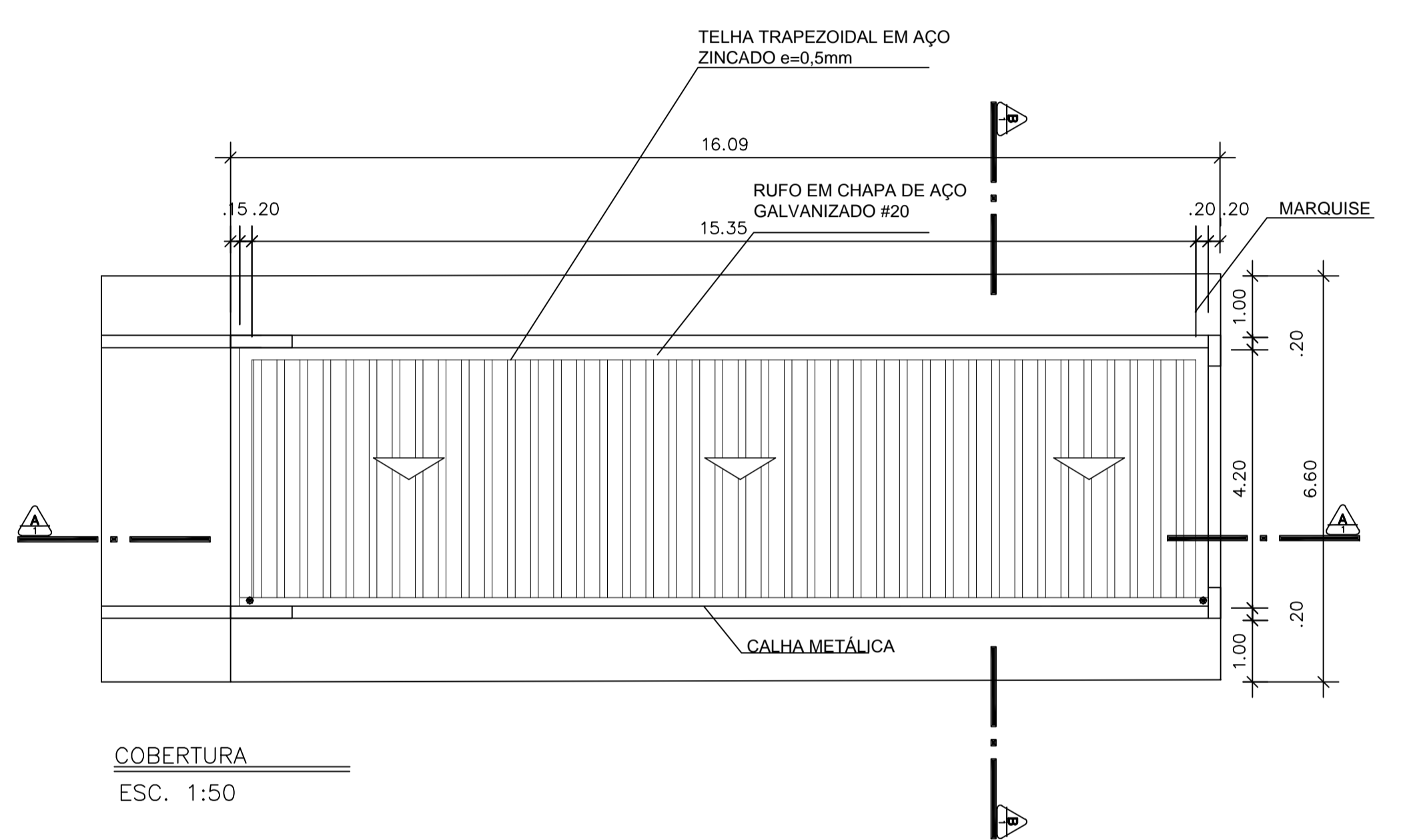

COBERTURA  
ESC. 1:50

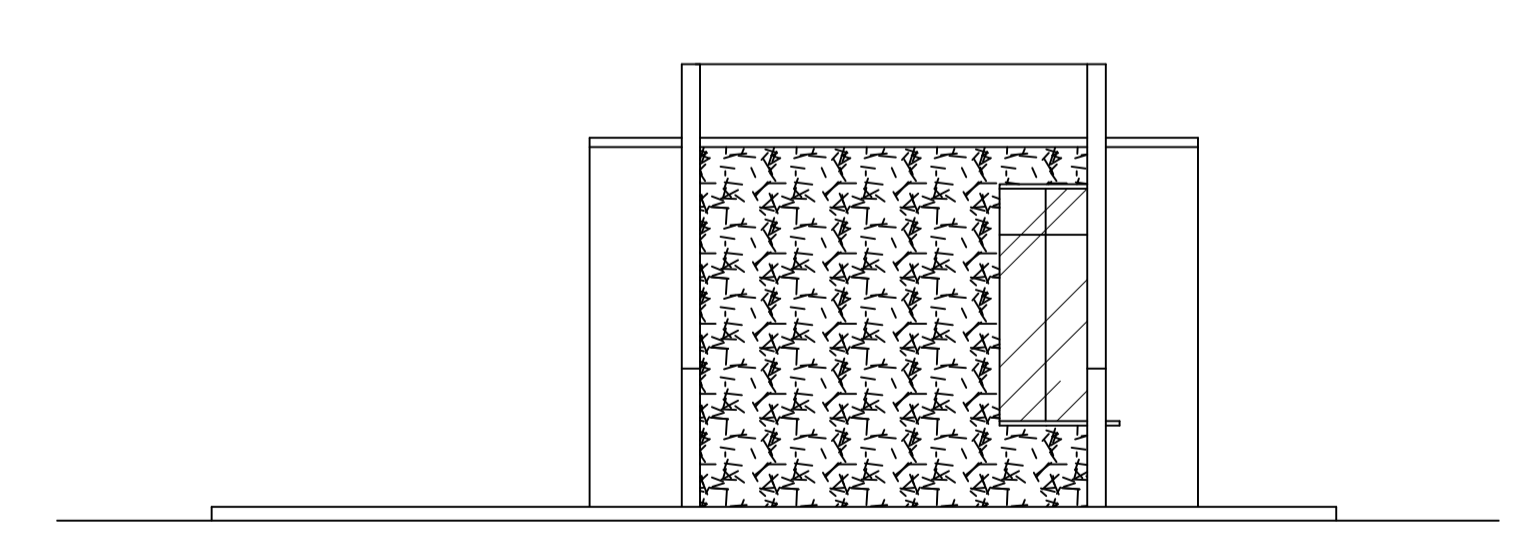

FACHADA LATERAL ESQUERDA  
ESC. 1:50

ESPECIFICAÇÕES DE ESQUADRIAS

DIMENSÕES	TIPO	MATERIAL	QUANTIDADE
J 01-G = 1,05x0,60m	BASCULANTE	ALUMÍNIO / VIDRO CRISTAL	01 UNID.
J 02-G = 4,50x2,02m	CORRER E FIXA + BANDEIRA	ALUMÍNIO / VIDRO CRISTAL	01 UNID.
P 01-G = 0,60x2,10m	PORTA DE ABRIR	ALUMÍNIO / VIDRO CRISTAL	01 UNID.
P 02-G = 0,70x2,10m	PORTA DE ABRIR	ALUMÍNIO / VIDRO CRISTAL	01 UNID.

QUADRO DE ESPECIFICAÇÕES

ITEM	DESCRIÇÃO
IP   - PISO	<p>[P1] Piso cerâmico 40 x 40 cm PEI 5</p> <p>[P2] Piso cimentado liso de alta resistência</p> <p>[P3] Pavimento em blocos sextavados intertravados 25x25x8cm</p>
IR   - PAREDE	<p>[R1] Pintura acrílica sobre argamassa raspada</p> <p>[R2] Cerâmica 20x20 cm PEI 4 até o teto</p>
IF   - TETO	<p>[F1] Laje pré-moldada de concreto rebocada</p>

REVISÕES:

REVISÃO	DATA
REVISÃO DO PROJETO	22/02/2015
REVISÃO DO DESENHO	26/08/2016

CARIMBOS:

AUTORIA DO PROJETO E ART	AUTORIA DO PROJETO E ART
PROPRIETARIO/PROVEDOR	RESPONSÁVEL PELA EXECUÇÃO E ART

REGISTRO CONTROLE INTERNO

CATEGORIA	INSCRIÇÃO
FASE III	(4 CAMPI)
PROJETO DO DESENHO	22/06/2016
NOME ARQUIVO	2016-06-06-FAM-3FASE-EIRU-ARO-GUARITA (16-17).DWG
NOME ARQUIVO ORIGINAL	

BRASIL AMAZONAS IFAM

REITORIA: ANTONIO VENANCIO CASTELO BRANCO

TÍTULO: REMANESCENTE DE OBRA DO CAMPUS EIRUNEPE

UNIDADE: GUARITA

ENDEREÇO: AV. PREFEITO JOÃO CAVALCANTE

CIDADE: EIRUNEPE

CEP: 69.880-000

TELEFONE: (097) 3481-1217

WWW: www.ifam.edu.br

**FASE III**  
**ARQUITETURA**  
16/33