

VISTA FRONTAL DO RACK\_TÉRREO  
RACK 19 polegadas x 20U x 98 cm

DETALHE 1

SEM ESCALA

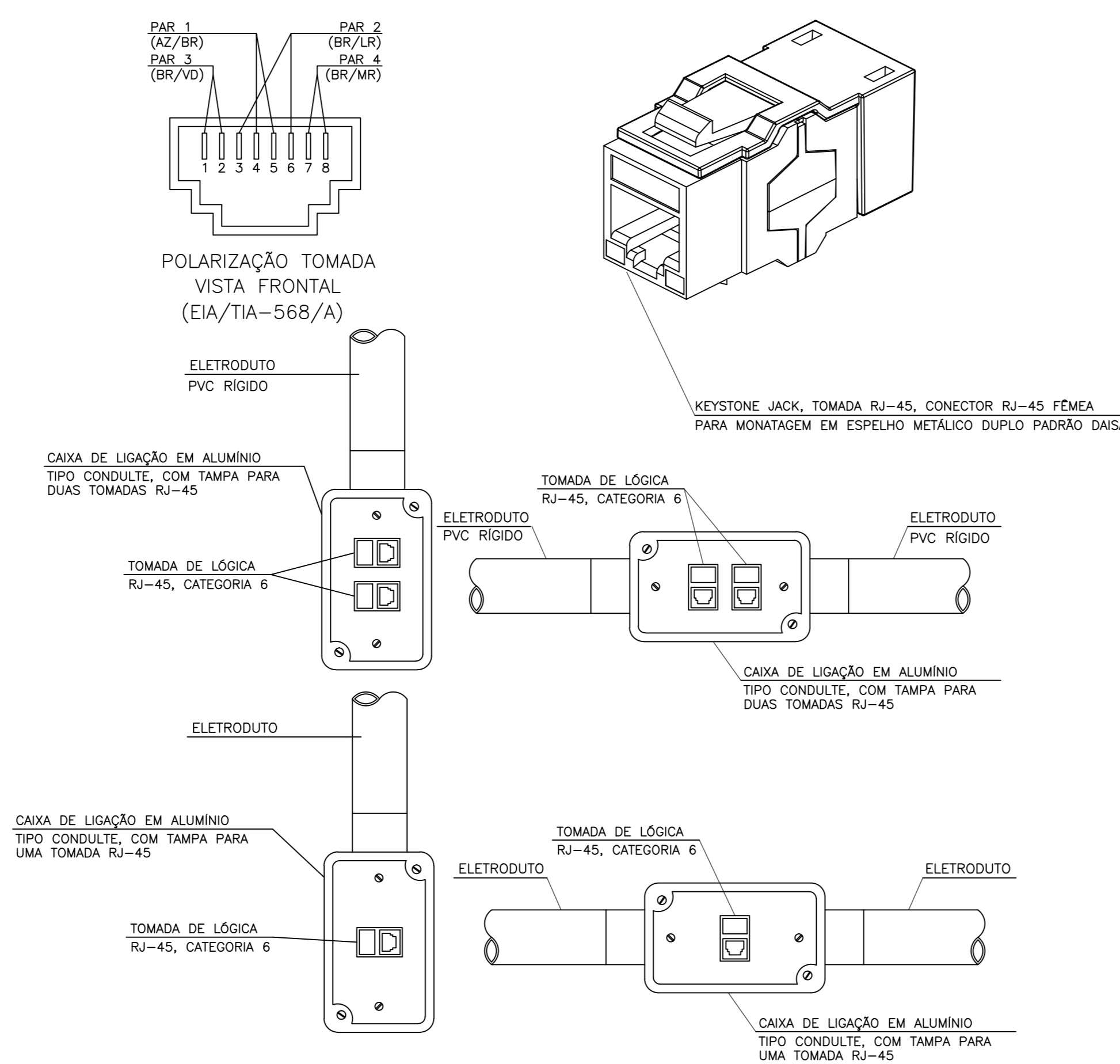

TOMADAS RJ-45 FÊMEAS EM ESPELHO  
SIMPLES/DUPLA MONTADAS EM CONDULETE 4X2"

DETALHE 2

SEM ESCALA

LEGENDA GERAL DADOS/VOZ

	PONTO DIPLA PARA DADOS E VOZ NA PAREDE A 30cm DO CENTRO AO PISO (CONDULETE 4"x2")
	PONTO SIMPLES PARA DADOS E VOZ NA PAREDE A 220cm DO CENTRO AO PISO (CONDULETE 4"x2")
	ELETROCALHA GALVANIZADA PERFURADA COM TAMPA
	TUBULAÇÃO EM PVC RÍGIDO 3/4" APARENTE NA PAREDE A 30cm DO CENTRO AO PISO ACABADO
	TUBULAÇÃO EM PVC RÍGIDO 3/4" ENTERRADA
	ELETRODUTO QUE DESCE
	CAIXA DE DISTRIBUIÇÃO GERAL (80x80x15 cm)
	CAIXA DE PASSAGEM EM ALVENARIA 50x50x60cm.

NOTAS

- PROJETO ELABORADO CONFORME NBR 14565
- TODO O CABEAMENTO HORIZONTAL DEVE SER CONSTITUÍDO DE CABOS UTP DE 4 PARES CATEGORIA 6
- NÃO SÃO ADMITIDAS EMENDAS NO CABEAMENTO HORIZONTAL
- TODOS OS CABOS ADAPTADORES (ADAPTER CABLES) NAS ÁREA DE TRABALHO DEVEM SER CONSTRUÍDOS COM CABO UTP FLEXÍVEL DE 4 PARES CATEGORIA 6
- TODO O SISTEMA DE CABEAMENTO ESTRUTURADO DEVE ADOTAR O PADRÃO DE PINAGEM EIA/TIA 568-A
- QUALQUER PONTO DE COMUNICAÇÃO EXISTENTE NAS ÁREAS DE TRABALHO PODE INDISTINTAMENTE SER DEFINIDO COMO DADOS OU VOZ PELA MANOBRA DOS CABOS NO CROSS CONNECT PRINCIPAL (PATCHES PANELS)

DECLARAÇÃO DE COMPROMISSO

Declaramos sob pena de lei, estar cumprindo todos os requisitos exigidos pela legislação urbanística de Manaus, comprometendo-me a cumprir as determinações da legislação de Manaus, sob pena de não obtê-la. Comprometo-me ainda, ter ciência que a aprovação do projeto e introdução das modificações necessárias à sua aprovação não exime das responsabilidades estabelecidas pelas normas, regulamentos e legislação pertinentes às atividades profissionais.

AUTORES DO PROJETO E ART:	AUTORES DO PROJETO E ART:
PROPRIETÁRIO/PROCURADOR:	RESPONSÁVEL PELA EXECUÇÃO E ART:

REV. Nº	DATA	RESPONSÁVEL	ALTERAÇÃO
01	20/04/2016	Sérgio Alencar	Projeto básico
-	-	-	-
-	-	-	-

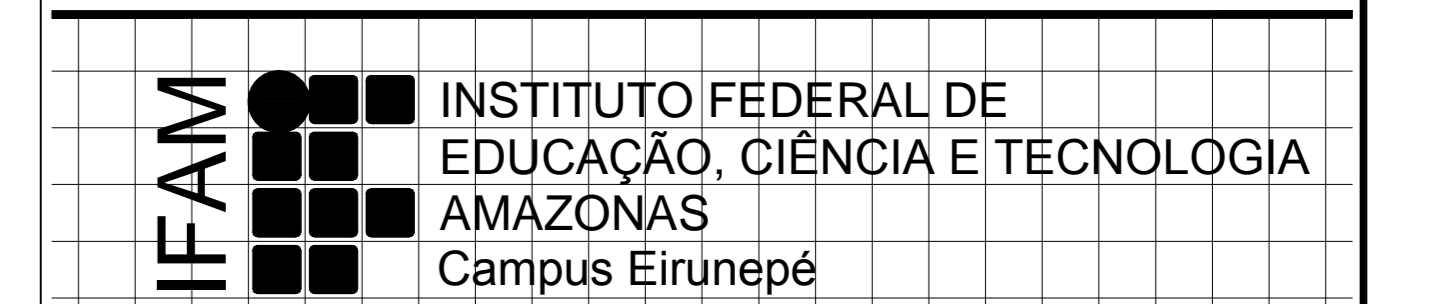

REVISOR:	ANTÔNIO VENÂNCIO CASTELO BRANCO	DIRETOR DA UNIDADE:	ADANILTON
PROJETO:	OBRA DE REFORMA E AMPLIAÇÃO DO PRÉDIO ANEXO DO IFAM CAMPUS EIRUNEPÉ	PROJETA:	
ASSUNTO:	PLANTA DADOS E VOZ		
ENDEREÇO:	RUA MONSENHOR COUTINHO, S/N, BAIRRO APARECIDA - EIRUNEPÉ-AM		
ÁREA DO TERRENO:	740,70 m <sup>2</sup>	ÁREA CONSTRUIDA:	573,92 m <sup>2</sup>
DATA:	20/09/2015	ESCALA:	INDICADA
TELEFONE-CELULAR:	(92) 3306-0045 / (92) 98415-0793	E-MAIL:	eng@ifam.edu.br
		DESENHO:	DINFRA

CERN DADOS 01/01