

OBS.:
 1 - CONFERIR MEDIDAS NO LOCAL DA OBRA ANTES DA EXECUÇÃO DOS SERVIÇOS;
 2 - CONSULTAR O PROFISSIONAL RESPONSÁVEL PELO PROJETO EM CASO DE DÚVIDAS.

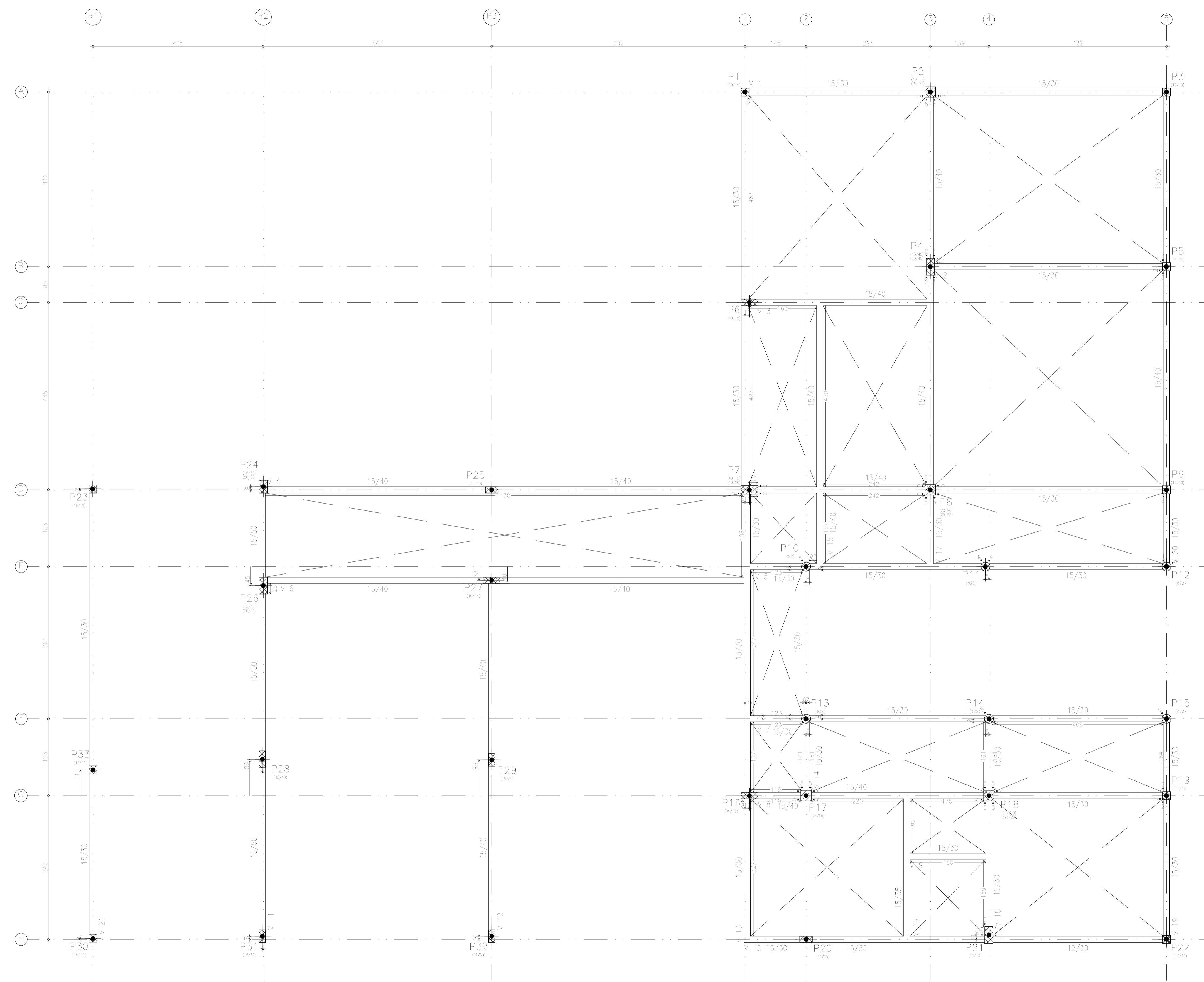

Elemento	Formas (m ²)	Vol. de C. (m ³)	Armad. (kg)
Placa Fund.	21,52	0,58	518
Forma Interd.	127,52	—	—
Colunas	22,90	1,18	—
Beleza	16,04	170,37	13,77
Beleza (col. m ³)	6,048	0,367	—

DECLARAÇÃO DE COMPROMISSO

Declaramos sob pena de lei, estar cumprindo todos os requisitos exigidos pela legislação urbanística de Manaus, comprometendo-me a comprovar tal afirmação quando da obtenção do habite-se, sob pena de não obtê-lo. Comprometo-me ainda, ter ciência que a aprovação do projeto e introdução das modificações necessárias à sua aprovação, não me exime das responsabilidades estabelecidas pelas normas, regulamentos e legislação pertinentes às atividades profissionais.

AUTOR(S) DO PROJETO E ART:	AUTOR(S) DO PROJETO E ART:
PROPRIETÁRIO/PROCURADOR:	RESPONSÁVEL PELA EXECUÇÃO E ART:

REV. Nº	DATA	RESPONSÁVEL	ALTERAÇÃO
01	21/03/2016	Péricles	REVISÃO DOS PILARES E QUANTITATIVOS DE PROJETO
02	01/05/2016	Péricles	DETALHAMENTO DO MURO DOS FUNDOS E INSERÇÃO DO PILAR 33
03	08/05/2016	Péricles	REVISÃO FINAL

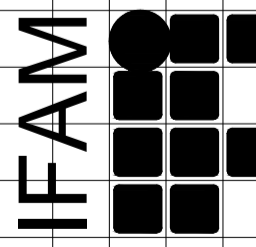
INSTITUTO FEDERAL DE EDUCAÇÃO, CIÊNCIA E TECNOLOGIA AMAZONAS
 Campus Eirunepé

REITOR: ANTÔNIO VENÂNCIO CASTELO BRANCO		DIRETOR DA UNIDADE: ADANILTON	
PROJETO: OBRA DE REFORMA E AMPLIAÇÃO DA UNIDADE DE APOIO DO CAMPUS EIRUNEPÉ			
ASSUNTO: FÔRMAS DO NÍVEL DAS VIGAS BALDRAMES			
ENDEREÇO: RUA MONSENHOR COUTINHO, S/N, BAIRRO APARECIDA - EIRUNEPÉ-AM			
ÁREA DO TERRENO: 740,70 m²	ÁREA CONSTRUÍDA: 573,92 m²	DATA: 20/09/2015	ESCALA: INDICADA
TELEFONE / CELULAR: (92) 3306-0045 / (92) 98415-0793	E-MAIL: enge.ifam@ifam.edu.br	DESENHO: PÉRICLES	FOLHA: CERN EST 04/09