

PLANTA DE LAYOUT - EIRUNEPÉ
ESC 1:75

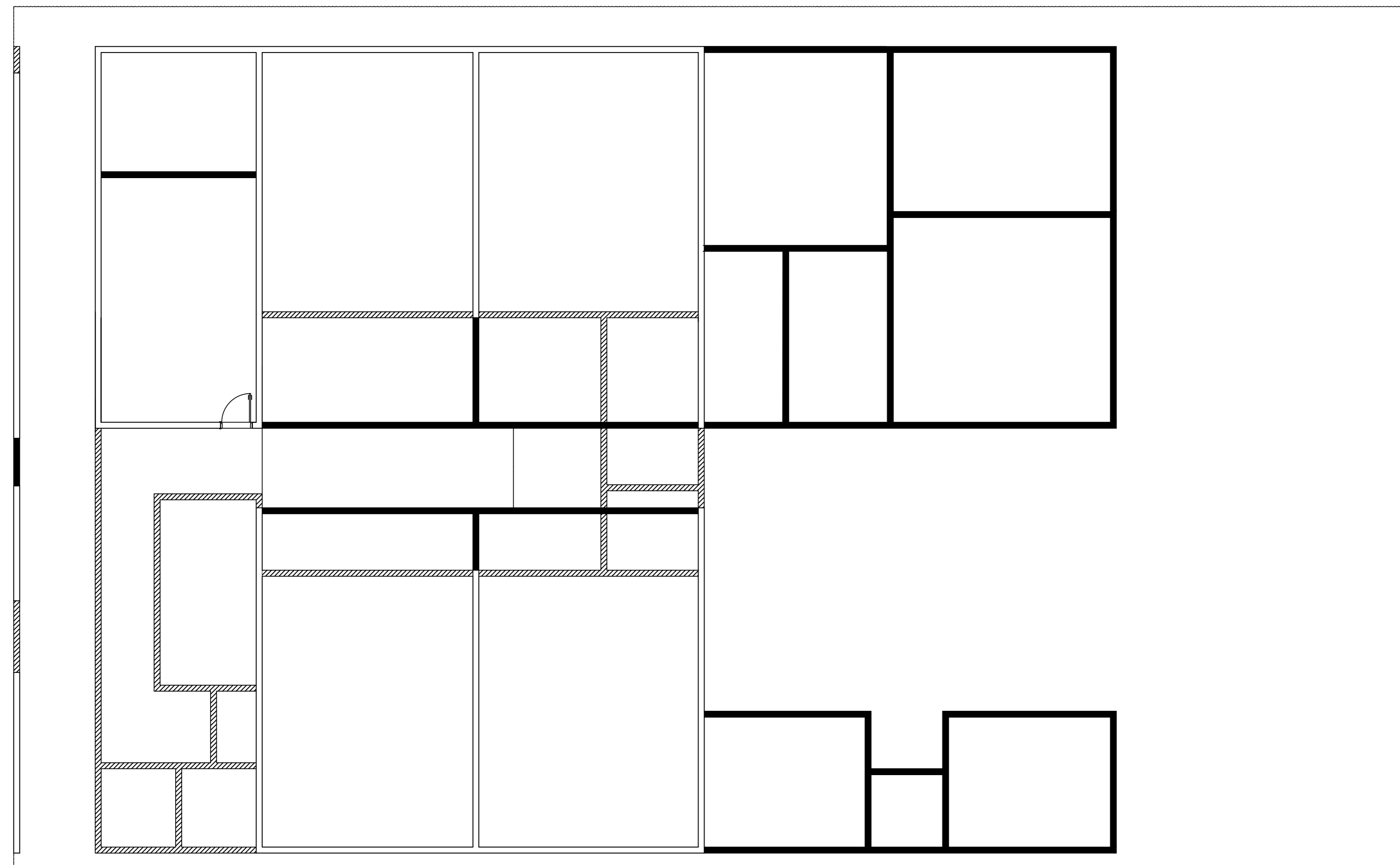

■ PAREDE A CONSTRUIR
▨ PAREDE A DEMOLIR

PLANTA DE REFORMA - EIRUNEPÉ
ESC 1:75

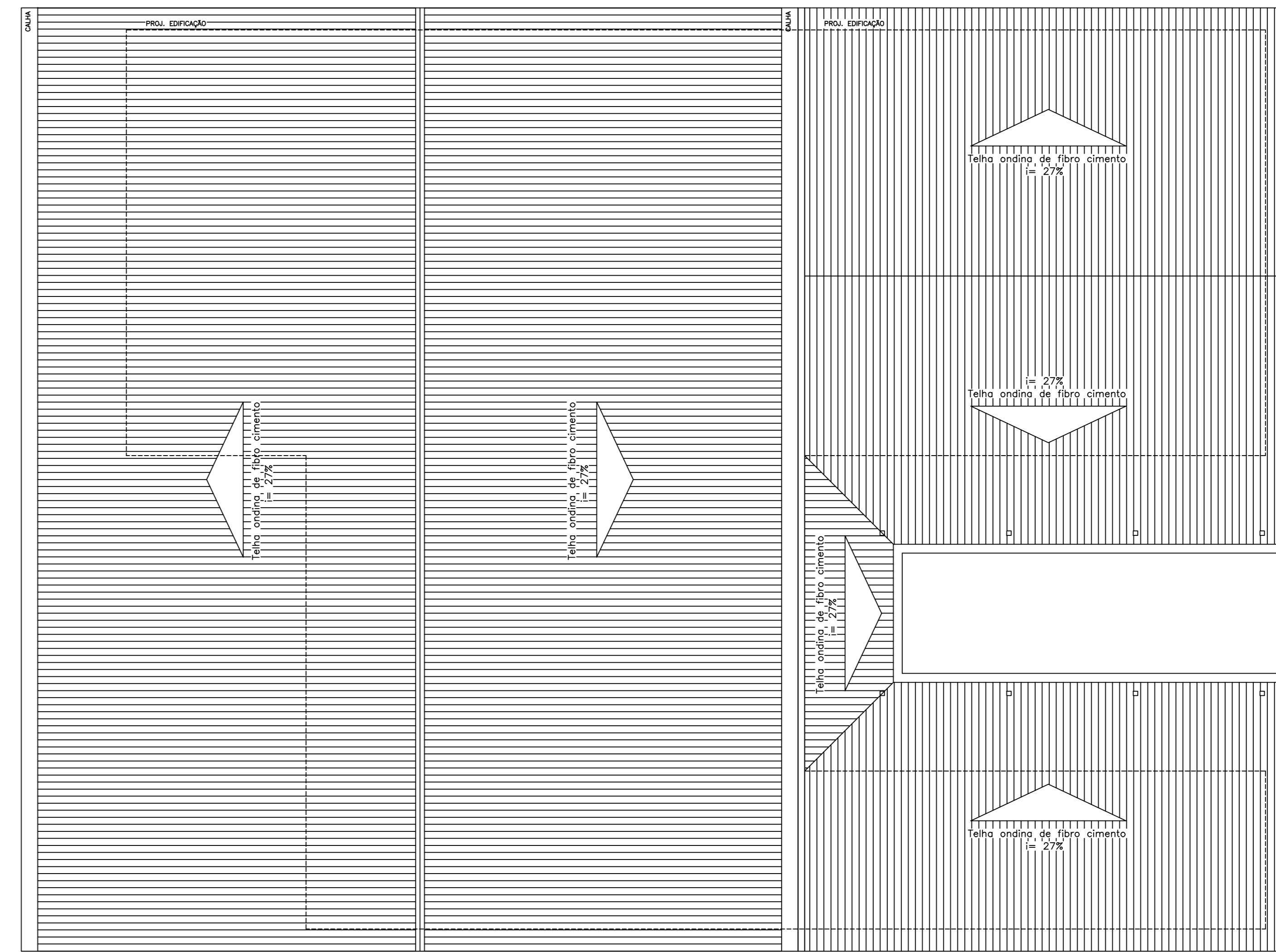

PLANTA DE COBERTURA - EIRUNEPÉ
ESC 1:75

DECLARAÇÃO DE COMPROMISSO

Declaramos sob pena de lei, estar cumprindo todos os requisitos exigidos pela legislação urbanística de Manaus, comprometendo-me a cumprir as alterações quando da obtenção do habite-se, sob pena de não obtê-lo. Comprometo-me ainda, ter ciência que a aprovação do projeto e introdução das modificações necessárias à sua aprovação não me exime das responsabilidades estabelecidas pelas normas, regulamentos e legislação pertinentes às atividades profissionais.

AUTORES DO PROJETO E ART:	AUTORES DO PROJETO E ART:
PROPRIETÁRIO/PROCURADOR:	RESPONSÁVEL PELA EXECUÇÃO E ART:

REV. Nº	DATA	RESPONSÁVEL	ALTERAÇÃO
01	-	-	-
-	-	-	-
-	-	-	-

IFAM INSTITUTO FEDERAL DE EDUCAÇÃO, CIÊNCIA E TECNOLOGIA
AMAZONAS
Campus Eirunepé

PROF. ANTONIO VENÂNCIO CASTELO BRANCO
PROF. ADAMILTON

OBRA DE REFORMA E AMPLIAÇÃO DA UNIDADE DE APOIO DO CAMPUS EIRUNEPÉ

PLANTA DE REFORMA, LAYOUT E COBERTURA

RUA MONSENHOR COUTINHO, S/N, BAIRRO APARECIDA - EIRUNEPÉ-AM

ÁREA DO TERRENO: 740,70 m² | ÁREA CONSTRUÍDA: 573,92 m² | DATA: 20/09/2015 | ESCALA: INDICADA

TEL/FONE: (92) 3306-0045 / (92) 98415-0793 | E-MAIL: enge.ifam@ifam.edu.br | RESERVA: DINFRA

CERN
ARQ
03/05