

Detalhe H6
escala 1:25

ISOMÉTRICO COZINHA
ESC.: 1/25

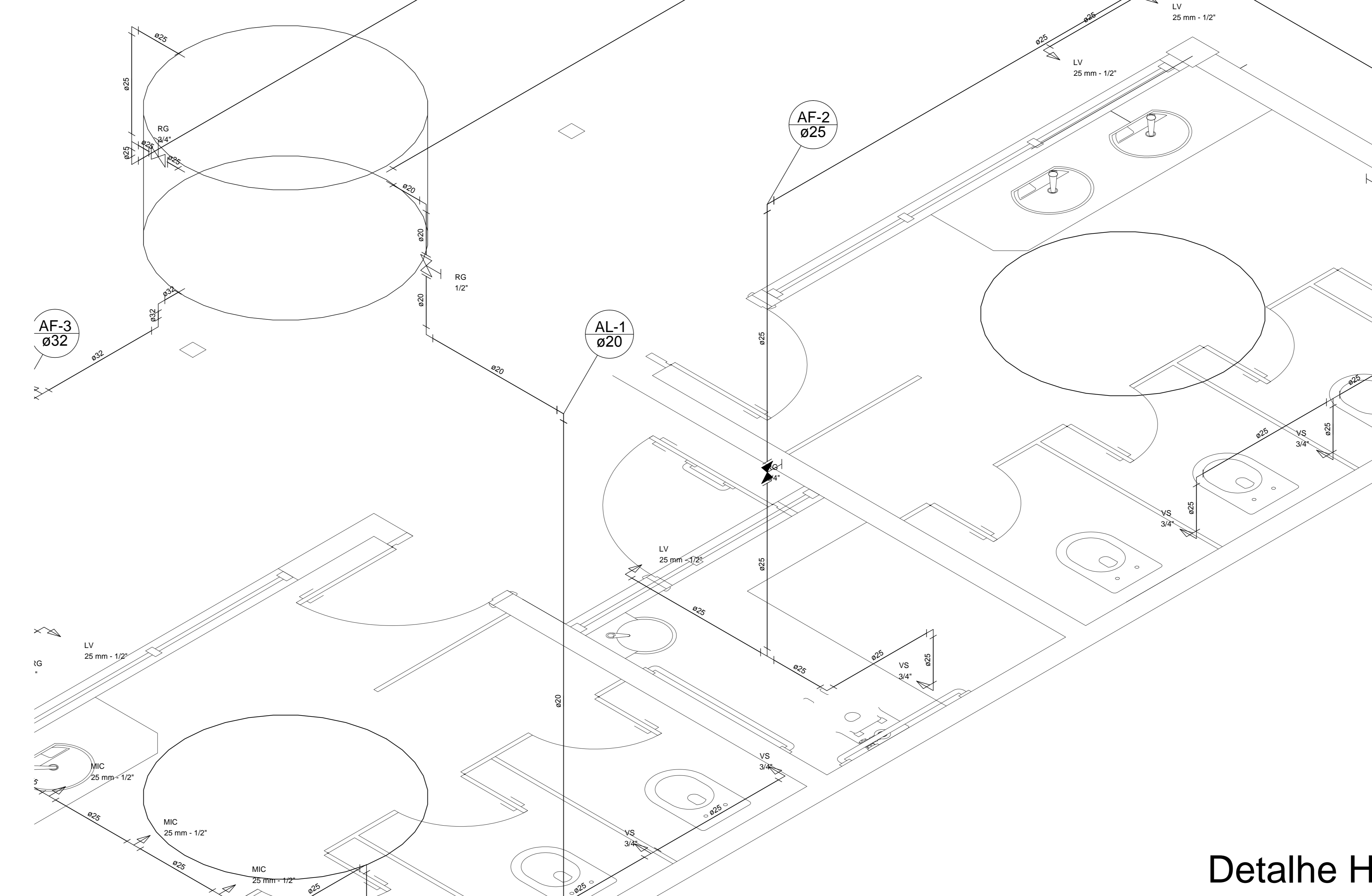

ISOMÉTRICO BANHEIROS
ESC.: 1/25

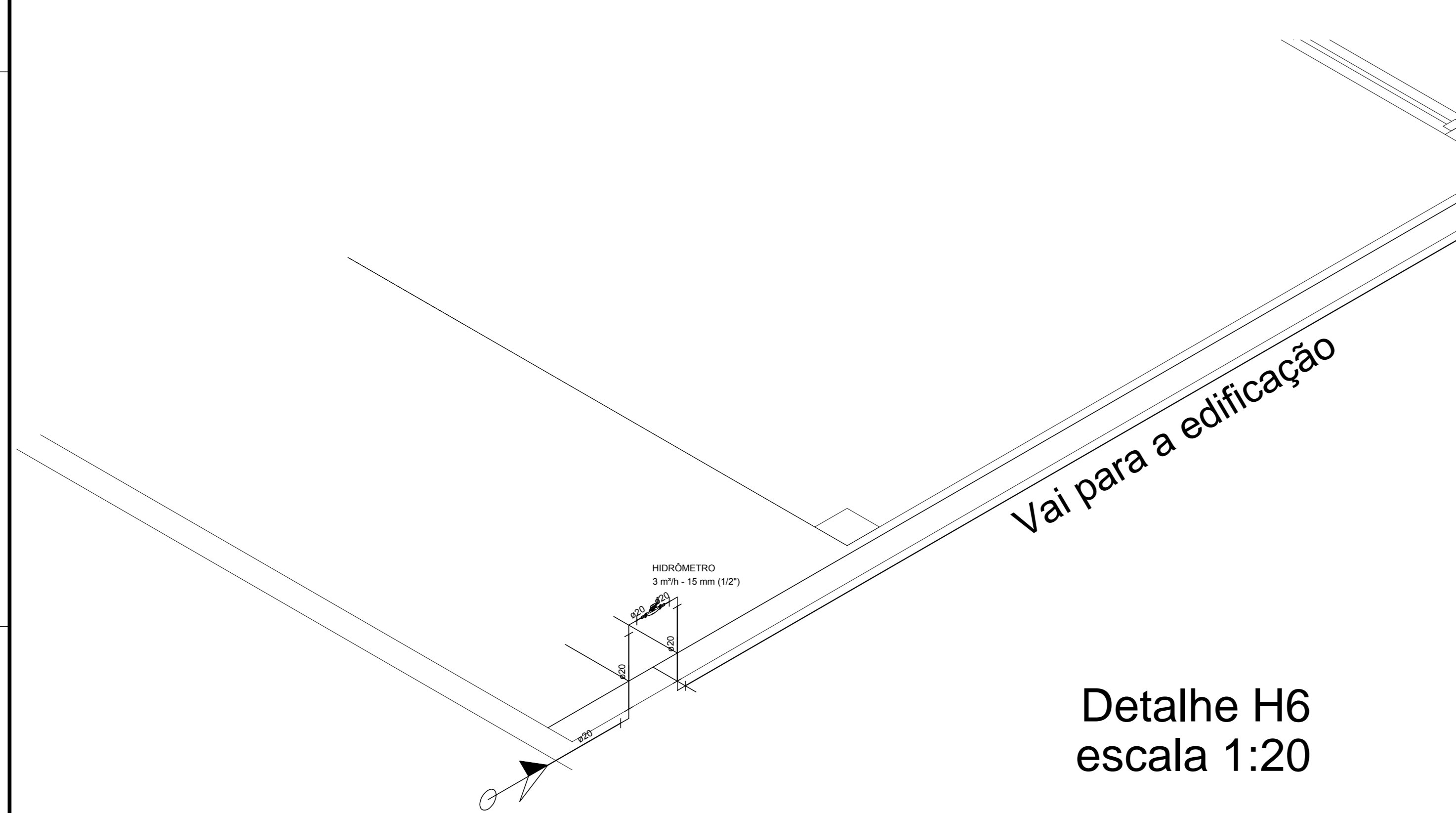

Detalhe H6
escala 1:20

ISOMÉTRICO ENTRADA DE ÁGUA
ESC.: 1/25

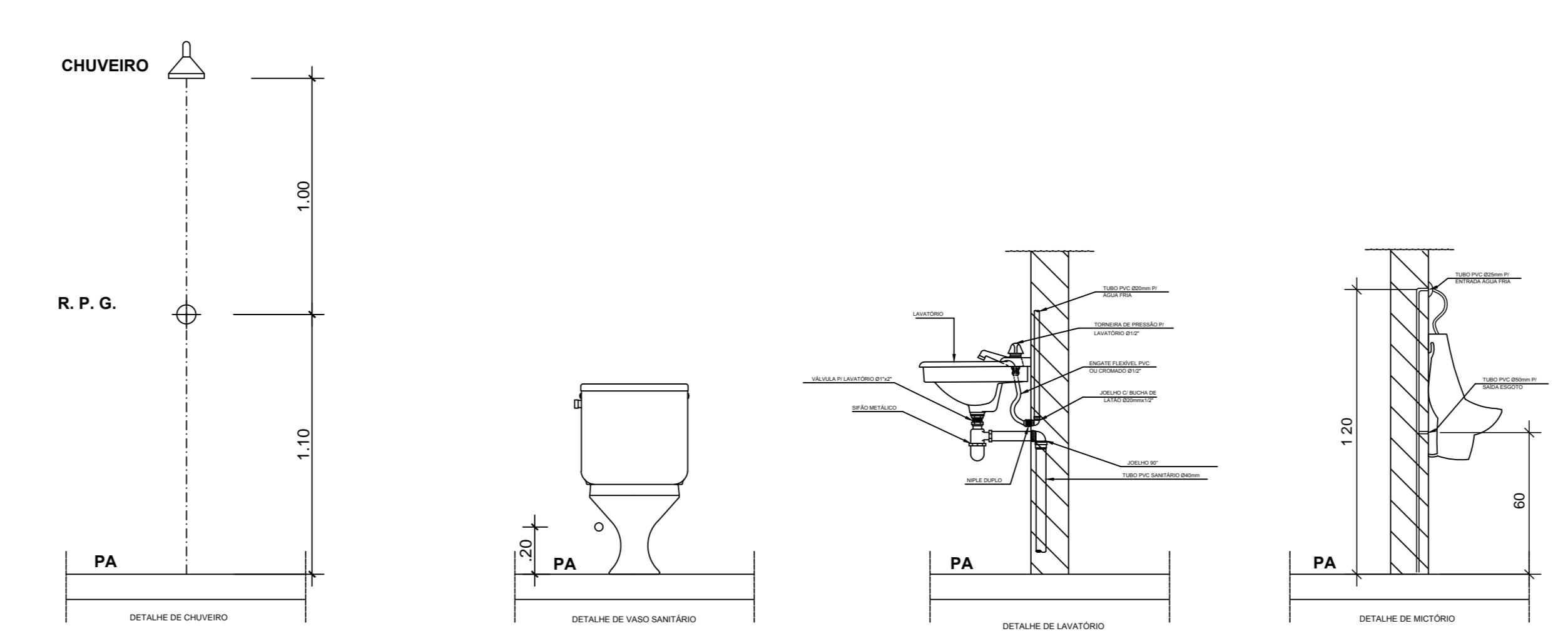

DETALHE DE APARELHOS SANITÁRIOS
SEM ESCALA

Lista de Materiais	
Metas	
Registro de gaveta bruto ABNT 1/2"	1 pp.
PVC rígido soldável	
Adapt. sold. c/ flange livre p/ c.x. d'água 20 mm - 1/2"	3 pp.
Adapt. sold. curto c/boia-rosca p registro 20 mm - 1/2"	2 pp.
Curva 90° soldável 25 mm	3 pp.
Joelho 90° soldável 25 mm	1 pp.
Tubos 25 mm	28,76 m
Alimentador	
Mictório de Descarga Descontinua 1/2"	3 pp.
Tomara de Pia de Cozinha 25mm - 3/4"	1 pp.
Tomara de lavatório 25 mm - 1/2"	5 pp.
Vaso sanitário c/ c.x. acoplada 1/2"	8 pp.
Metas	
Registro de gaveta bruto ABNT 3/4"	3 pp.
Registro de gaveta c/ canopla cromada 1"	1 pp.
PVC Acessórios	
Boia de ligação p/ vaso sanitário 1/2" - 30cm	8 pp.
Engate flexível cobre cromado com canopla 1/2" - 30cm	8 pp.
Engate flexível plástico 1/2" - 30cm	5 pp.
PVC metais soldáveis	
Joelho de redução soldável c/ rosca 25 mm - 1/2"	8 pp.
Alumínio	
PVC rígido soldável	
Adapt. sold. c/ flange livre p/ c.x. d'água 25 mm - 3/4"	4 pp.
32 mm - 1"	1 pp.
Adapt. sold. curto c/boia-rosca p registro 25 mm - 3/4"	10 pp.
30 mm - 1"	2 pp.
Bucha de redução sold. curta 32 mm - 25 mm	1 pp.
Curva 90° soldável 32 mm	2 pp.
Joelho 90° soldável 25 mm	20 pp.
32 mm	1 pp.
Tubos 25 mm	60,91 m
32 mm	3,41 m
14 90° soldável 25 mm	9 pp.
Tê de redução 90° soldável 32 mm - 25 mm	2 pp.
PVC soldáveis com c/ bucha latão	
Joelho 90° soldável com bucha de latão 25 mm - 3/4"	1 pp.
Joelho de redução 90° soldável com bucha de latão 25 mm - 1/2"	3 pp.
Tê red. 90° sold. c/ bucha latão B central 25 mm - 1/2"	5 pp.

Legenda	
	Registro bruto gaveta ABNT c/PVC soldável - RG
	Registro de gaveta c/canopla cromada c/PVC soldável - RG

Legenda das indicações	
LV	Lavatório com Tê de 90° - 25 mm - 1/2"
MIC	Mictório sifônico c/ registro de pressão com Tê de 90° - 25 mm - 1/2"
PIA	Pia de cozinha com poço de 90° - 25 mm - 3/4"
RG	Registro de gaveta c/canopla cromada c/PVC soldável - 3/4"
Salda	Salda livre - 25 mm
VS	Vaso sanitário com caixa acoplada - 3/4"

Legenda	
	Alimentador Pedral
	Hidrômetro individual - HIDRÔMETRO
	Registro bruto gaveta ABNT c/PVC soldável - RG
	Registro de gaveta c/canopla cromada c/PVC soldável - RG

DECLARAÇÃO DE COMPROMISSO
 Declaramos sob pena de lei, estar ciente de todos os requisitos exigidos pela legislação urbanística de Manaus, comprometendo-me a cumprir as determinações da Prefeitura de Manaus, sob pena de não obtê-la. Comprometo-me ainda, ter ciência que a aprovação do projeto e introdução das modificações necessárias à sua aprovação não me exime das responsabilidades estabelecidas pelas normas, regulamentos e legislação pertinentes às atividades profissionais.

AUTORES DO PROJETO E ART:		AUTORES DO PROJETO E ART:	
PROPRIETÁRIO/PROCURADOR:		RESPONSÁVEL PELA EXECUÇÃO E ART:	
REV. Nº	DATA	RESPONSÁVEL	ALTERAÇÃO
01	-	-	-
-	-	-	-
-	-	-	-

IFAM INSTITUTO FEDERAL DE EDUCAÇÃO, CIÊNCIA E TECNOLOGIA AMAZONAS
 HID, SAN, PLUV.

REITOR: ANTONIO VENÂNCIO CASTELO BRANCO
 DIRETOR DA UNIDADE: ADANILTON

PROJETO: REFORMA E AMPLIAÇÃO DA UNIDADE DE APOIO DO CAMPUS EIRUNEPÉ/AM

ASSUNTO: PROJETO HIDROSSANITÁRIO - ISOMÉTRICO E DETALHES

ENDEREÇO: RUA MONSENHOR COUTINHO, S/N, BAIRRO APARECIDA - EIRUNEPÉ/AM

ÁREA DO TERRENO: 740,70 m² | ÁREA CONSTRUIDA: 573,92 m² | DATA: 19/04/2016 | ESCALA: INDICADA

TELEFONE CELULAR: (92) 3306-0045 / (92) 98415-0793 | e-mail: ifam@ifam.edu.br | DESENHO: PERICLES

CERN H/S/P 02/04