

Cota de referência e orientação de FPM Campus Eirunepé
 Nome do app: Bombrado: NBR8800
 Nome do app: Estrutura: ABNT: NBR 14762: 2010
 App: Bombrado: de 15: 2018
 App: Bombrado: OF-10
 Escala: 1:50

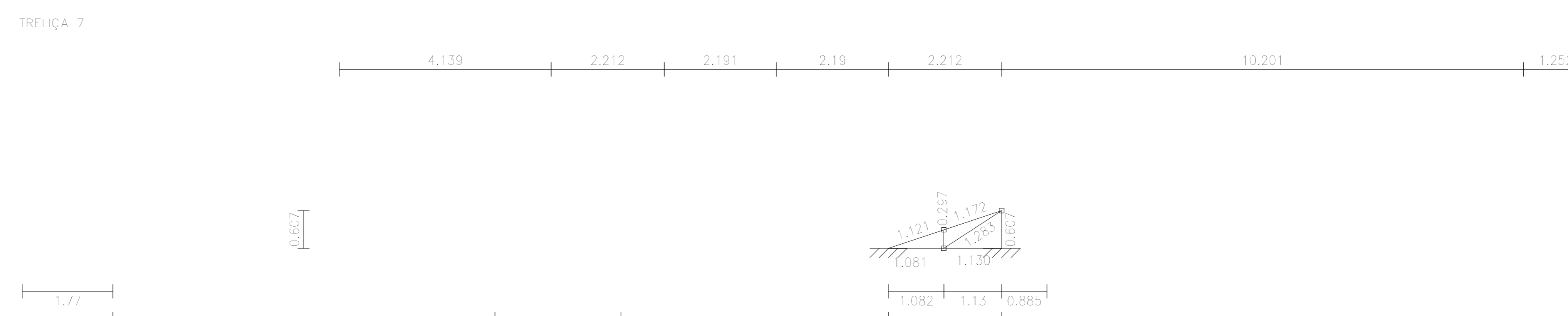

ESTRUTURA 3D DA COBERTURA

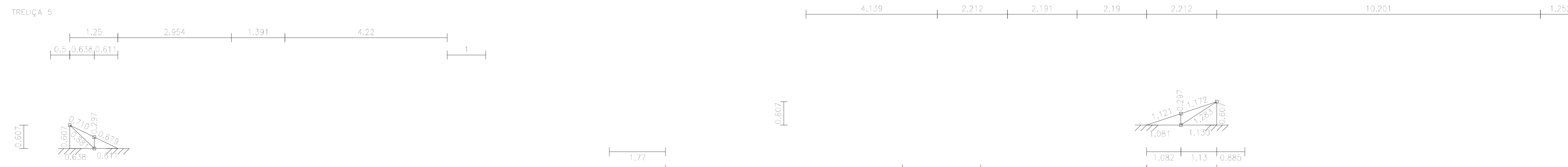
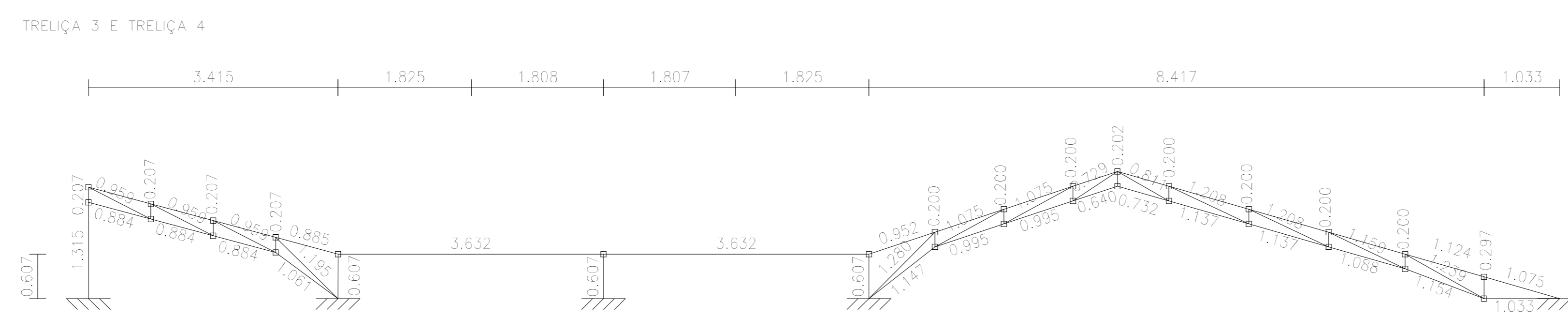
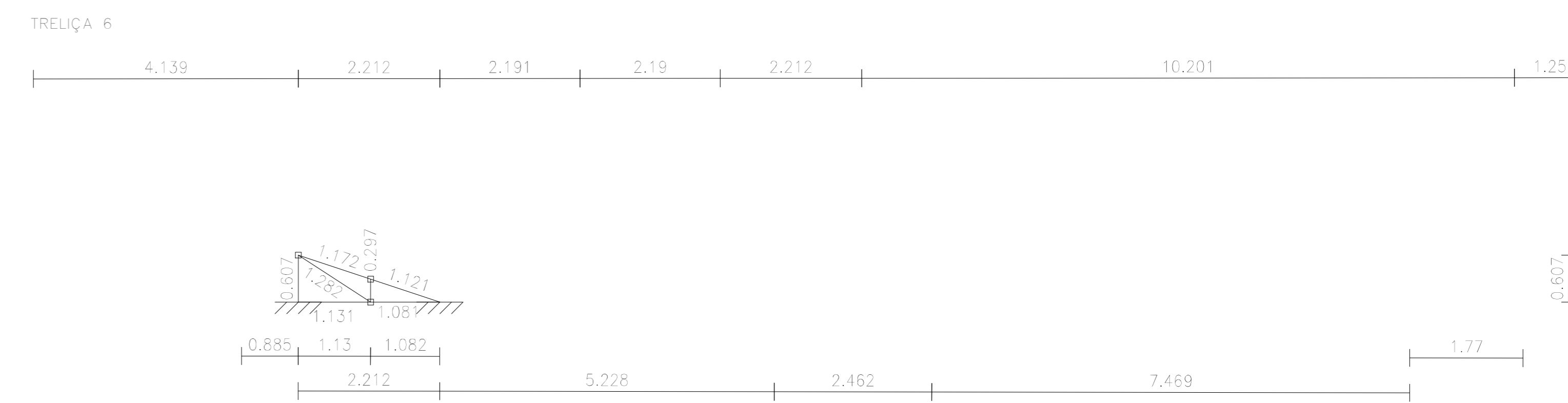
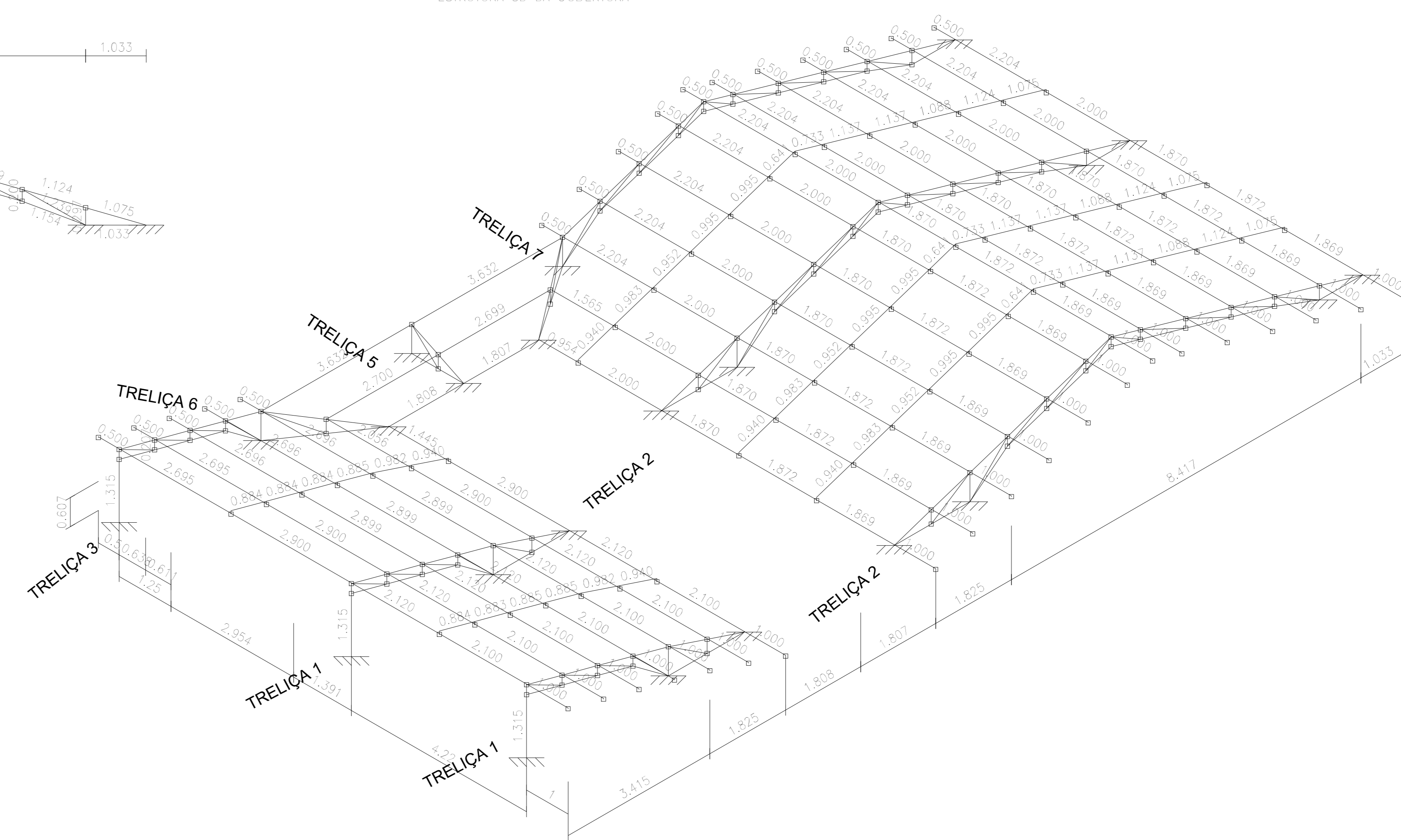

- NOTAS**
- 1 - Perfis de aço formados a frio (Chapa dobrada)
 FY >= 250 MPa
 FU >= 400 MPa
 - 2 - Ligações soldadas. Eletrodos com especificação AWS E7018
 Espessura do filete de solda = 2.5 mm.
 Comprimento do filete de solda = em todo o perímetro do perfil.
 - 3 - Cotas e níveis em milímetros, salvo contrário;
 - 4 - A cobertura será em telha de fibrocimento ondulada 6 mm.

DECLARAÇÃO DE COMPROMISSO

Declaramos sob pena de lei, estar cumprindo todos os requisitos exigidos pela legislação urbanística de Manaus, comprometendo-me a cumprir as determinações da legislação de habitação, sob pena de não obtê-la. Comprometo-me ainda, ter ciência que a aprovação do projeto e introdução das modificações necessárias a sua aprovação não exime das responsabilidades estabelecidas pelas normas, regulamentos e legislação pertinentes às atividades profissionais.

| | |
|--------------------------|----------------------------------|
| AUTOR DO PROJETO E ART: | AUTOR DO PROJETO E ART: |
| PROPRIETÁRIO/PROCURADOR: | RESPONSÁVEL PELA EXECUÇÃO E ART: |

| REV. Nº | DATA | RESPONSÁVEL | ALTERAÇÃO |
|---------|------|-------------|-----------|
| 01 | - | - | - |
| - | - | - | - |
| - | - | - | - |

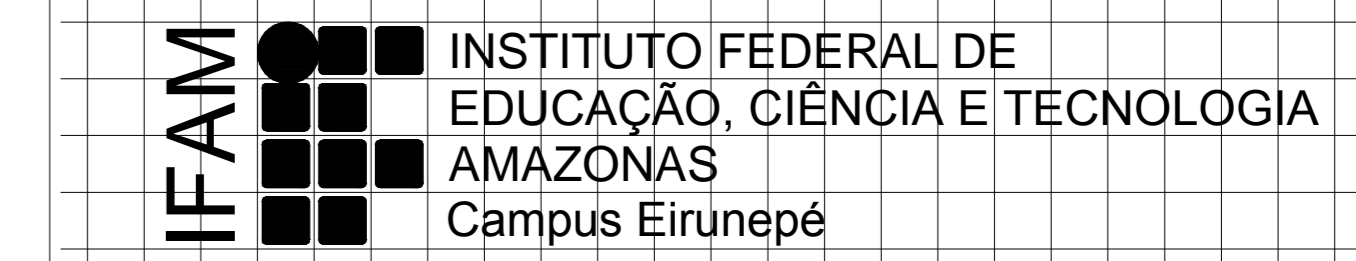

REVISOR: ANTONIO VENANCIO CASTELO BRANCO
 DIRETOR DA UNIDADE: ADANILTON
 PROJETO: OBRA DE REFORMA E AMPLIAÇÃO DO PRÉDIO ANEXO DO IFAM CAMPUS EIRUNEPÉ
 ASSUNTO: ESTRUTURA METÁLICA DA COBERTURA - DIMENSÕES
 ENDEREÇO: RUA MONSENHOR COUTINHO, S/N, BAIRRO APARECIDA - EIRUNEPÉ-AM
 ÁREA DO TERRENO: 740,70 m² | ÁREA CONSTRUIDA: 573,92 m² | DATA: 20/09/2015 | ESCALA: INDICADA
 TELEFONE CELULAR: (92) 3306-0045 / (92) 98415-0793 | email: ifam@ifam.edu.br | PERÍCLES

CERN COB 02/03