



## **CREDENCIAMENTO**

**RÔMULO SILVA BORGES DA ROCHA – EPP**

**CNPJ. 05.962.462/0001-03**

**TOMADA DE PREÇO N° 02/ 2017**

**MANAUS – AMAZONAS.**

*uf*  
*13.*



CNPJ. 05.962.462/0001-03

Endereço: Rua Carvalho Paes de Andrade nº 160, Bairro: São Francisco

Manaus – Amazonas CEP. 69.079-270

## PROCURAÇÃO/ CREDENCIAL

### OUTORGANTE:

**ROMULO SILVA BORGES DA ROCHA - EPP**, estabelecida na Rua Carvalho Paes de Andrade nº 160, Bairro São Francisco, Cep. 69.079-270 na cidade de Manaus, Estado do Amazonas, inscrita no CNPJ nº 05.962.462/ 0001-03, com seus atos arquivados na JUCEA – Amazonas sob nº 13101030666, neste ato representada por seu sócio - proprietário Rômulo Silva Borges da Rocha, brasileiro, casado, empresário, CPF nº 641.743.012-04, Cédula de Identidade nº 14532166, órgão expedidor SSP-AM, residente e domiciliado na Rua Carvalho Paes de Andrade nº 160, Bairro São Francisco, Cep. 69.079-270 na cidade de Manaus, Estado do Amazonas.

### OUTORGADO:

**NARA TÚLIA ALBUQUERQUE DE ANDRADE**, brasileira, casada, assistente jurídico, CPF nº 613.644.522-00, Cédula de Identidade nº 1208851-0 órgão expedidor SSP/ AM, residente e domiciliada na cidade de Manaus, na Rua Lima Bacuri, nº 325, Bairro Centro, CEP: 69.005-220, Manaus – Amazonas.

### OBJETO:

Representar a Outorgante na TOMADA DE PREÇO nº 02/ 2017 – CGL - Comissão Geral de Licitação do Instituto Federal de Educação, Ciência e Tecnologia do Amazonas.

### PODERES:

Apresentar documentação e proposta, participar de sessões públicas de abertura de propostas e de documentos de habilitação, oferecer lances verbais, assinar ata, registrar ocorrências, formular impugnações, interpor recursos, prestar declaração, assinar todos os atos e quaisquer documentos indispensáveis ao bom e fiel cumprimento do presente mandato.

Manaus, 19 de Setembro de 2017

  
ROMULO SILVA BORGES DA ROCHA - EPP

Email. [borgesdarocha@hotmail.com](mailto:borgesdarocha@hotmail.com)  
Telefone: (092). 3071.5736

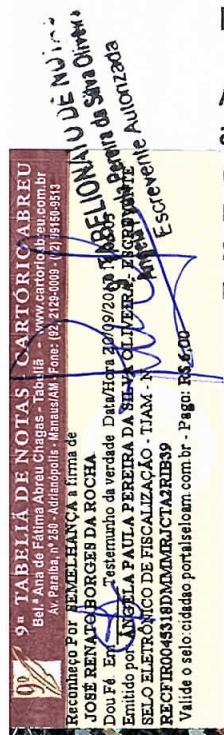



REPÚBLICA FEDERATIVA DO BRASIL

GOVERNO DO ESTADO DO AMAPÁ  
SECRETARIA DE ESTADO DA SEGURANÇA PÚBLICA  
INSTITUTO DE IDENTIFICAÇÃO ADESON CONCEIÇÃO DE MELO



POLEGAR DIREITO



ASSINATURA DO TITULAR

Maria Tullia Albuquerque de Andrade

CARTEIRA DE IDENTIDADE

CONTINUA

9ª TABELIA DE NOTAS - CARTÓRIO ABREU  
Bel.ª Ana de Fátima Abreu Chagas - Tabellã - www.cartorioabreu.com.br  
Av. Paraíba, nº 250 - Adrianópolis - Manaus/AM - Fone: (92) 2129-0019 - 21298150-9513

AUTÊNTICO - presente fotocópia por conferir com o documento original apresentado.  
Dou Fé Em Testemunho da verdade. Data/Hora 20/06/2017 14:07:42  
Emitido por: ANGELA PAULA PEREIRA DA SILVA OLIVEIRA - ESCRIVENTIA  
SELO ELETRÔNICO DE FISCALIZAÇÃO - TJAM - N  
AUTENT004531AGVJFCJHDNO7LJ47  
Valide o selo: cidadao.portalseloam.com.br  
Pago: R\$ 6,00

TABELIONATO DE NOTAS  
Angela Paula Pereira da Silva Oliveira  
Escrivente Autorizada

VALIDA EM TODO O TERRITÓRIO NACIONAL

1208851-0

DATA DE EMISSÃO 24/05/2013

NARA TULLIA ALBUQUERQUE DE ANDRADE

TULLIO CAMPOS DE ALBUQUERQUE

MARIA DE NAZARE TEIXEIRA DA SILVA

ICORACI-PA

16/01/1978

MAT. 0041680155-2013-2-00069-0

77-0002608-61 3.ª OF. MAO-AM

613644522-00

PI036-FSR

LEI Nº 7.119 DE 29/09/83

Assinatura: [Assinatura]

2A. VIA

fn

17





Ministério do Desenvolvimento, Indústria e Comércio Exterior  
Secretaria do Desenvolvimento da Produção  
Departamento Nacional de Registro do Comércio

## REQUERIMENTO DE EMPRESÁRIO

INSTRUÇÕES DE PREENCHIMENTO NO VERSO

9ª TABELA DE NOTAS - CARTÓRIO ABREU  
Bel. Ana de Fátima Abreu Chagas - Tabellã - www.cartorioabreu.com.br  
Av. Paraíba, nº 250 - Adrianópolis - Manaus/AM - Fone: (92) 2123-1118 - (21) 9-50-9513  
AUTENTICO a presente fotocópia por conter com o documento original apresentado.  
Dou Fé em Testemunho da verdade Data/Hora 20/09/2003 14:30  
Emitido por: ANGELA PAULA PEREIRA DA SILVA OLIVEIRA - ESCREVA  
SELO ELETRÔNICO DE FISCALIZAÇÃO - TJAM - N  
AUTENTICO 4531 C688B28KP0Y8557  
Válida o selo: cidadão.portalselfam.com.br  
Pago: R\$ 6,00

SECRETARIA DE NOTAS  
Angela Paula Pereira da Silva Oliveira  
Escriturante Autorizada

NÚMERO DE IDENTIFICAÇÃO DO REGISTRO DE EMPRESA - NIRE DA SEDE		NIRE DA FILIAL (preencher somente se ato referente a filial)	
NOME DO EMPRESÁRIO (completo sem abreviaturas) ROMULO SILVA BORGES DA ROCHA			
NATURAL DE (cidade e sigla do estado) MANAUS	UF AM	NACIONALIDADE BRASILEIRA	ESTADO CIVIL Solteiro(a)
SEXO <input checked="" type="checkbox"/> M <input type="checkbox"/> F	REGIME DE BENS (se casado)		
FILHO DE (pai) JOSE RENATO BORGES DA ROCHA	(mãe) NECIL SILVA BORGES DA ROCHA		
NASCIDO EM (data de nascimento) 06-07-1979	IDENTIDADE número 1453216-6	Órgão emissor SSP	UF AM
CPF (número) 641.743.012-04			
EMANCIPADO POR (forma de emancipação - somente no caso de menor)			
DOMICILIADO NA (LOGRADOURO - rua, av., etc.) TV DARCY VARGAS			NÚMERO 315
COMPLEMENTO APTO 302	BAIRRO / DISTRITO PARQUE DEZ DE NOVEMBRO	CEP 69055-720	CÓDIGO DO MUNICÍPIO (Uso da Junta Comercial)
MUNICÍPIO MANAUS			UF AM
declara, sob as penas da lei, não estar impedido de exercer atividade empresária, que não possui outro registro de empresário e requer à Junta Comercial do ESTADO DO AMAZONAS:			
CÓDIGO DO ATO 080	DESCRIÇÃO DO ATO INSCRIÇÃO	CÓDIGO DO EVENTO	DESCRIÇÃO DO EVENTO
CÓDIGO DO EVENTO	DESCRIÇÃO DO EVENTO	CÓDIGO DO EVENTO	DESCRIÇÃO DO EVENTO
NOME EMPRESARIAL ROMULO SILVA BORGES DA ROCHA			
LOGRADOURO (rua, av., etc.) RUA ÁBELARDO BARBOSA			NÚMERO 838
COMPLEMENTO	BAIRRO / DISTRITO ALEIXO	CEP 69082-230	CÓDIGO DO MUNICÍPIO (Uso da Junta Comercial)
MUNICÍPIO MANAUS	UF AM	CORREIO ELETRÔNICO (E-MAIL)	
VALOR DO CAPITAL - R\$ 1.000,00	VALOR DO CAPITAL (por extenso) HUM MIL REAIS		
CÓDIGO DE ATIVIDADE ECONÔMICA (CNAE Fiscal) Atividade principal 5119-5/00 Atividades secundárias 5229-9/99	DESCRIÇÃO DO OBJETO REPRESENTANTE COMERCIAL E AGENTE DO COMÉRCIO DE MERCADORIA: PRODUTOS COMESTÍVEIS, MATERIAL DE LIMPEZA, MATERIAL DE CONSTRUÇÃO, PRODUTOS DE HIGIENE, MATERIAL DE PAPELARIA, SANDÁLIAS HAVAIANAS, FILME PARA MÁQUINA FOTOGRÁFICA, LAMPADAS E COLEIRAS PARA ANIMAIS. COMERCIO VAREJISTA DE OUTROS PRODUTOS ALIMENTÍCIOS NÃO ESPECIFICADOS ANTERIORMENTE.		
DATA DE INÍCIO DAS ATIVIDADES	NÚMERO DE INSCRIÇÃO NO CNPJ	TRANSFERÊNCIA DE SEDE OU DE FILIAL DE OUTRA UF NIRE anterior	UF
ASSINATURA DA FIRMA PELO EMPRESÁRIO (ou pelo representante/ assistente/ gerente/ procurador) Romulo Silva Borges da Rocha			
DATA DA ASSINATURA 03-11-2003	ASSINATURA DO EMPRESÁRIO Romulo Silva Borges da Rocha		

### PARA USO EXCLUSIVO DA JUNTA COMERCIAL

DEFERIDO.  
PUBLIQUE-SE E ARQUIVE-SE.

Maria Rita Elias dos Santos  
Mat. nº 14537-0-B  
TÉCNICA  
04/11/2003

AUTEN

JUNTA COMERCIAL DO ESTADO DO AMAZONAS	
CERTIFICADO O REGISTRO EM: 04/11/2003	
SOB Nº: 13101030666	
Protocolo: 03/030836-4	
ROMULO SILVA BORGES DA ROCHA	ALDEMIRA PINHEIRO PEREIRA SECRETÁRIA-GERAL



Junta Comercial do Estado do Amazonas - JUCEA  
De acordo com o disposto no art. 76, inciso III, do  
Decreto Federal nº 1.870, de 30.01.1996 e IN/DREI  
nº 26 de 05-12-2013, certifico a autenticidade deste  
documento cujo original está arquivado sob o nº  
13101030666 - 04 JJ  
de 2003, consta do ato(s) posterior(es).

Manaus - AM

18/09/14

Milton Augusto Gomes  
Secretário Geral

9º TABELIONATO DE NOTAS  
Angela Paula Pereira da Silva  
Escritor(a)

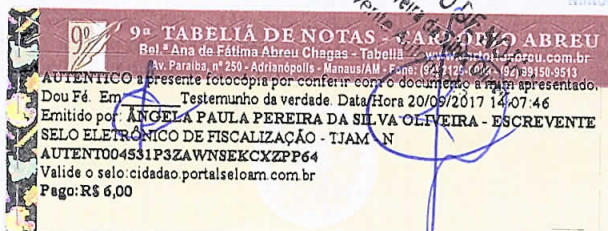

EDMILSON DA SILVA BARBOSA  
SECRETÁRIO GERAL



Junta Comercial do Estado do Amazonas - JUCEA  
De acordo com o disposto no art. 78, inciso III, do  
Decreto Federal nº 1.806, de 30.01.1996 e IN/DREI  
nº 20 de 05-12-2010, certifico a autenticidade deste  
documento cujo original está arquivado sob nº  
329991 - 11.05  
de 2008, constando ato(s) posterior(es).  
Manaus - AM 18.09.17

Milton Aurélio Gomes  
Secretário-Geral

**9ª TABELIA DE NOTAS - CARTÓRIO ABREU**  
Bel.ª Ana de Fátima Abreu Chagas - Tabela - [www.cartorioabreu.com.br](http://www.cartorioabreu.com.br)  
Av. Paraíba, nº 250 - Adrianópolis - Manaus/AM - Fone: (92) 2129-0099 / (92) 99150-9513

AUTENTICO e presente fotocópia por conferir com o documento a mim apresentado.  
Dou Fé. Em 18.09.2017 Testemunho da verdade. Data/Hora 20/09/2017 14:07:50  
Emitido por: **ÂNGELA PAULA PEREIRA DA SILVA OLIVEIRA - ESCRIVENTE**  
**SELO ELETRÔNICO DE FISCALIZAÇÃO - IJAM - N**  
**AUTENT00453159G6XQS1335ACL2S**  
Valide o selo: [cidadao.portalseloam.com.br](http://cidadao.portalseloam.com.br)  
Pago: R\$ 6,00

**9ª TABELIONATO DE NOTAS**  
Ângela Paula Pereira da Silva Oliveira  
Escrivente Autorizada

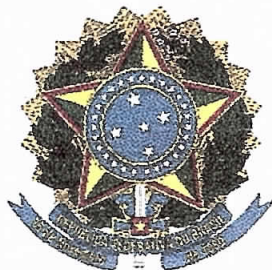

**Ministério do Planejamento, Orçamento e Gestão  
Secretaria de Logística e Tecnologia da Informação**

**Sistema Integrado de Administração de Serviços Gerais - SIASG  
Sistema de Cadastramento Unificado de Fornecedores - SICAF**

**Certificado de Registro Cadastral - CRC**

(Instituído pelo art. 34 da Lei 8.666, de 1993 e regulamentado pelo art. 1º do Decreto nº 3.722, de 2001)

**CNPJ / CPF: 05.962.462/0001-03**  
**Razão Social / Nome: ROMULO SILVA BORGES DA ROCHA - EPP**  
**Unidade Cadastradora: 160017 - COMISSAO REGIONAL DE OBRAS/12**

**Níveis do Cadastramento:**

- I - Credenciamento
- II - Habilitação Jurídica
- III - Regularidade Fiscal e Trabalhista Federal

**Atividade Econômica:**

**4120-4/00 - CONSTRUÇÃO DE EDIFÍCIOS**

**Endereço:**

**RUA CARVALHO PAES DE ANDRADE N 156 160 proximo a escola  
integral Helena Araujo - Manaus - AM**

**Observações:**

A veracidade das informações poderá ser verificada no endereço [www.comprasnet.gov.br](http://www.comprasnet.gov.br).  
Este certificado não substitui os documentos enumerados nos artigos 28 a 31 da Lei nº 8.666, de 1993.





Secretaria da Micro e Pequena Empresa  
Secretaria da Racionalização e Simplificação  
Departamento de Registro Empresarial e Integração

# REQUERIMENTO DE EMPRESÁRIO

Folhas 1 4

Nº MESO DE IDENTIFICAÇÃO DO REGISTRO DE EMPRESA - NIRE DA SPDE 13101020666		NIRE DA FILIAL (opcional) XXX		TABELA DE NOTAS - CARTÓRIO ARREIO Retenções Por SEMELHANÇA a: Titulo de ROMULO SILVA BORGES DA ROCHA Emissão por GEZIANNE ALVES DA SILVA FUZARI - ESCRIVENTE AUTORIZADA SELO ELETRÔNICO DE FORMALIZAÇÃO - TIPO 3 RECIFIR004531DEW91QUQ4M3MUG89 Válida - selo unilado portais:com.com.br - Pago R\$4,94 + 0,16 ISSS	
NOME DO EMPRESÁRIO (completo e sem abreviações) ROMULO SILVA BORGES DA ROCHA		ESTADO CIVIL CASADO(A)		NACIONALIDADE BRASILEIRA	
SEXO Masculino		REGIME DE BENS DO CASO Comunhão Parcial		NOME DO(S) FILHO(S) JOSE RENATO BORGES DA ROCHA NECIL SILVA BORGES DA ROCHA	
DATA DE NASCIMENTO 06.07.1979		IDADE EM ANOS 14532166		ESTADO DE RESIDÊNCIA AM	
MUNICÍPIO DE ORIGEM (para fins de emissão de documento) XXX		MUNICÍPIO DE RESIDÊNCIA (para fins de emissão de documento) XXX		MUNICÍPIO DE RESIDÊNCIA (para fins de emissão de documento) XXX	
NOME DO ENDEREÇO CASA 09 RD DE MILANO		NOME DO ENDEREÇO PARQUE DEZ		CÓDIGO DO MUNICÍPIO (Código de área comercial) 000243 - Manaus	
MUNICÍPIO Manaus		MUNICÍPIO AM		MUNICÍPIO AM	
declara, sob as penas da lei, não estar impedido de exercer atividade empresarial, que não possui outro registro de empresário e requer:					
A JUNTA COMERCIAL DO ESTADO DO AMAZONAS		A JUNTA COMERCIAL DO XXX			
CÓDIGO E DESCRIÇÃO DO ATO 002 - ALTERAÇÃO		CÓDIGO E DESCRIÇÃO DO ATO XXX			
CÓDIGO E DESCRIÇÃO DO EVENTO 02 (1) ALTERAÇÃO DE DADOS (EXCETO NOME EMPRESARIAL)		CÓDIGO E DESCRIÇÃO DO EVENTO XXX			
NOME EMPRESARIAL ROMULO SILVA BORGES DA ROCHA		NOME EMPRESARIAL ROMULO SILVA BORGES DA ROCHA			
CÓDIGO DO MUNICÍPIO (Código de área comercial) XXX		CÓDIGO DO MUNICÍPIO (Código de área comercial) XXX			
MUNICÍPIO Manaus		MUNICÍPIO AM		MUNICÍPIO BRASIL	
VALOR DO CAPITAL - R\$ 400.000,00		VALOR DO CAPITAL - (em extenso) quatrocentos mil reais			
CÓDIGO DE ATIVIDADE ECONÔMICA 4120400		Descrição do Negócio Construção de edifícios, Construção de barragens e represas para geração de energia elétrica, Demolição de edifícios e outras estruturas, Outras obras de acabamento da construção, Construção de obras-de-arte especiais, Instalação e manutenção elétrica, Instalação e manutenção de sistemas centrais de ar condicionado, de ventilação e refrigeração, Aluguel de máquinas e equipamentos para construção sem operador, exceto andaimes, Obras de			
DATA DE INÍCIO DAS ATIVIDADES 04.11.2007		NÚMERO DE INSCRIÇÃO NIRE 05.961.462.0001-03		TRANSMISSÃO DE SEDE OU DE FILIAL DE OUTRA EMPRESA ANTERIOR	
DATA ASSINATURA 25.01.2017		ASSINATURA DO EMPRESÁRIO Romulo Silva Borges da Rocha			
PARA USO EXCLUSIVO DA JUNTA COMERCIAL					
DEFERIDO: PUBLIQUE-SE E ARQUIVE-SE			AUTENTICAÇÃO		
			AM1170000644583		

PARA USO EXCLUSIVO DA JUNTA COMERCIAL

\* Este documento foi gerado no portal Empresa Super Fácil



CERTIFICO O REGISTRO EM 01/02/2017 14:42 SOB Nº 20170029921.  
PROTOCOLO: 170029921 DE 26/01/2017. CÓDIGO DE VERIFICAÇÃO:  
11700401161. NIRE: 13101030666.  
ROMULO SILVA BORGES DA ROCHA - EPP

Milton Aurélio Rosas Gomes  
SECRETÁRIO-GERAL  
MANAUS, 01/02/2017  
www.empresasuperfácil.am.gov.br

A validade deste documento, se impresso, fica sujeita à comprovação de sua autenticidade nos respectivos portais.  
Informando seus respectivos códigos de verificação



Secretaria da Micro e Pequena Empresa  
Secretaria da Racionalização e Simplificação  
Departamento de Registro Empresarial e Integração

# REQUERIMENTO DE EMPRESÁRIO

Folhas 2/4

NOME DO IDENTIFICADOR DO GOVERNO (EMPRESA - NOME DA EMPRESA)		NIRE DA FILIAL (preenchido)	
13101030666		XXX	
NOME DO EMPRESÁRIO (preenchido)			
ROMULO SILVA BORGES DA ROCHA			
NACIONALIDADE		ESTADUALIDADE	
BRASILEIRA		CASADO(A)	
SEXO		REGIME DE BENS (preenchido)	
Masculino		Comunhão Parcial	
NOME DO CÔNJUGE		NOME DO CÔNJUGE	
JOSE RENATO BORGES DA ROCHA		NECIL SILVA BORGES DA ROCHA	
DATA DO NASCIMENTO		CPF	
06/07/1979		14512166	
SSP		AM	
MUNICÍPIO DO NASCIMENTO		MUNICÍPIO DO NASCIMENTO	
XXX		100	
RUA PERIMETRAL 3		CÓDIGO DO MUNICÍPIO (preenchido)	
CASA 04, JD DE MILANO		000243 - Manaus	
Bairro (preenchido)		AM	
Manaus			
declara, sob as penas da lei, não estar impedido de exercer atividade empresarial, que não possui outro registro de empresário e requer:			
A JUNTADA COMERCIAL DO ESTADO DO AMAZONAS		A JUNTADA COMERCIAL DO XXX	
CÓDIGO E DESCRIÇÃO DO ATO		CÓDIGO E DESCRIÇÃO DO ATO	
002 - ALTERAÇÃO		XXX	
CÓDIGO E DESCRIÇÃO DO EVENTO		CÓDIGO E DESCRIÇÃO DO EVENTO	
021 (1) ALTERAÇÃO DE DADOS (EXCETO NOME EMPRESARIAL)		XXX	
NOME EMPRESARIAL			
ROMULO SILVA BORGES DA ROCHA			
RUA CARVALHO PAES DE ANDRADE		CÓDIGO DO MUNICÍPIO (preenchido)	
XXX		000243 - Manaus	
SAO FRANCISCO		AM	
BRASIL		IRBORGESDARROCHA@HOTMAIL.COM	
VALOR DE CAPITAL (preenchido)		VALOR DE CAPITAL (preenchido)	
400.000,00		quatrocentos mil reais	
CÓDIGO DE ATIVIDADE ECONÔMICA		Descrição de Atividade	
4.20400		Urbanização - ruas, praças e estradas. Construção de redes de abastecimento de água, coleta de esgoto e construções correlatas, exceto obras de irrigação. Preparação de canteiro e limpeza de terrenos. Aplicação de revestimentos e de resmas em interiores e exteriores. Perfurações e sondagens. Obras de terraplenagem. Obras portuárias, marítimas e fluviais. Obras de acabamento em gesso e estuque. Instalações hidráulicas, sanitárias e de gás. Manutenção	
DATA DE INSCRIÇÃO DA EMPRESA		TRANSFERÊNCIA DE SEDE DE FILIAL DE	
04/11/2003		03.992.462.000.003	
USO DA JUNTADA COMERCIAL		1 - SIM	
		3 - NÃO	
PARA USO EXCLUSIVO DA JUNTADA COMERCIAL			
DEFERIDO PUBLICOU-SE E ARQUIV-SE		AUTENTICAÇÃO	
		AM1170000644583	

PARA USO EXCLUSIVO DA JUNTADA COMERCIAL

\* Este documento foi gerado no portal Empresa Super Fácil

CERTIFICADO O REGISTRO EM 01/02/2017 14:42 SOB Nº 20170029921.  
PROTOCOLO: 170029921 DE 26/01/2017. CÓDIGO DE VERIFICAÇÃO:  
11700401161. NIRE: 13101030666.  
ROMULO SILVA BORGES DA ROCHA - EPP

JUCEA

Milton Aurélio Rosas Gomes  
SECRETÁRIO-GERAL  
MANAUS, 01/02/2017  
www.empresasuperfacil.am.gov.br

A validade deste documento, se impresso, fica sujeita à comprovação de sua autenticidade nos respectivos portais.  
Informando seus respectivos códigos de verificação





Secretaria da Micro e Pequena Empresa  
Secretaria da Racionalização e Simplificação  
Departamento de Registro Empresarial e Integração

# REQUERIMENTO DE EMPRESÁRIO

Folhas 3/4

NÚMERO DE IDENTIFICAÇÃO DO REGISTRO DE EMPRESA - NIRE DA SEDE		NIRE DA FILIAL (opcional)	
13101030666		XXX	
NOME DO EMPRESÁRIO (com ou sem alteração)			
ROMULO SILVA BORGES DA ROCHA			
NACIONALIDADE		ESTADO CIVIL	
BRASILEIRA		CASADO(A)	
SEXO		PERFIL DE BENS (opcional)	
Masculino		Comunhão Parcial	
NOME DO(S) FILHO(S)		NOME DO(S) FILHO(S)	
JOSE RENATO BORGES DA ROCHA		NECIL SILVA BORGES DA ROCHA	
NASCIMENTO (MM/AA/AAAA)		DATA DE NASCIMENTO	
06/07/1979		14/02/1980	
CPF		CPF	
XXX		SSP	
MUNICÍPIO DO REGISTRO (Cidade e Estado)		MUNICÍPIO DO REGISTRO (Cidade e Estado)	
XXX		AM	
RUA, LADO NA LOGRADOURO, Nº e complemento		RUA, LADO NA LOGRADOURO, Nº e complemento	
RUA PERIMETRAL 3		RUA PERIMETRAL 3	
CAMPUS		CAMPUS	
CASA 09 JD DE MILANO		CASA 09 JD DE MILANO	
PARQUE DEZ		PARQUE DEZ	
CEP		CEP	
69055-021		69055-021	
CÓDIGO DO MUNICÍPIO (Cidade e Estado)		CÓDIGO DO MUNICÍPIO (Cidade e Estado)	
000243 - Manaus		000243 - Manaus	
MUNICÍPIO		MUNICÍPIO	
Manaus		Manaus	
declara, sob as penas da lei, não estar impedido de exercer atividade empresarial, que não possui outro registro de empresário e requer:			
A JUNTAS COMERCIAIS DO ESTADO DO AMAZONAS		A JUNTAS COMERCIAIS DO XXX	
CÓDIGO E DESCRIÇÃO DO ATO		CÓDIGO E DESCRIÇÃO DO ATO	
002 - ALTERAÇÃO		XXX	
CÓDIGO E DESCRIÇÃO DO EVENTO		CÓDIGO E DESCRIÇÃO DO EVENTO	
021 (1) ALTERAÇÃO DE DADOS (EXCETO NOME EMPRESARIAL)		XXX	
NOME EMPRESARIAL			
ROMULO SILVA BORGES DA ROCHA			
CÓDIGO DO MUNICÍPIO (Cidade e Estado)		CÓDIGO DO MUNICÍPIO (Cidade e Estado)	
XXX		169	
RUA, LADO NA LOGRADOURO, Nº e complemento		RUA, LADO NA LOGRADOURO, Nº e complemento	
RUA CARVALHO PAES DE ANDRADE		RUA CARVALHO PAES DE ANDRADE	
CAMPUS		CAMPUS	
XXX		SAO FRANCISCO	
CEP		CEP	
69079-270		69079-270	
CÓDIGO DO MUNICÍPIO (Cidade e Estado)		CÓDIGO DO MUNICÍPIO (Cidade e Estado)	
000243 - Manaus		000243 - Manaus	
MUNICÍPIO		MUNICÍPIO	
Manaus		Manaus	
VALOR DO CAPITAL - R\$		VALOR DO CAPITAL - R\$	
400.000,00		quatrocentos mil reais	
CÓDIGO DE ATIVIDADE ECONÔMICA (CNAE - Anexo I)		CÓDIGO DE ATIVIDADE ECONÔMICA (CNAE - Anexo I)	
4120460		de redes de distribuição de energia elétrica; Outras obras de engenharia civil não especificadas anteriormente; Instalação de portas, janelas, telas, divisórias e armários embutidos de qualquer material; Transporte por navegação de travessia intermunicipal, interestadual e internacional; Construção de redes de transportes por dutos, exceto para água e esgoto; Serviços de preparação do terreno não especificados anteriormente; Obras de fundações; Construção	
DATA DE INSCRIÇÃO DA EMPRESA		DATA DE INSCRIÇÃO DA EMPRESA	
04/11/2003		05/02/2003	
NOME DO EMPRESÁRIO		NOME DO EMPRESÁRIO	
ROMULO SILVA BORGES DA ROCHA		ROMULO SILVA BORGES DA ROCHA	
DATA DE ASSINATURA		DATA DE ASSINATURA	
25/01/2017		25/01/2017	
PARA USO EXCLUSIVO DA JUNTA COMERCIAL			
DEFERIDO PUBLIQUE-SE E ARQUIVE-SE		AUTENTICAÇÃO	
		AM1170000644583	

PARA USO EXCLUSIVO DA JUNTA COMERCIAL

\* Este documento foi gerado no portal Empresa Super Fácil

CERTIFICO O REGISTRO EM 01/02/2017 14:42 SOB Nº 20170029921.  
PROTOCOLO: 170029921 DE 26/01/2017. CÓDIGO DE VERIFICAÇÃO:  
11700401161. NIRE: 13101030666.  
ROMULO SILVA BORGES DA ROCHA - EPP

JUCEA

Milton Aurélio Rosas Gomes  
SECRETÁRIO-GERAL  
MANAUS, 01/02/2017  
www.empresasuperfacil.am.gov.br

A validade deste documento, se impresso, fica sujeita à comprovação de sua autenticidade nos respectivos portais.  
Informando seus respectivos códigos de verificação



Secretaria da Micro e Pequena Empresa  
Secretaria da Racionalização e Simplificação  
Departamento de Registro Empresarial e Integração

# REQUERIMENTO DE EMPRESÁRIO

Folhas 4 4

NÚMERO DE IDENTIFICAÇÃO DO REGISTRO DE EMPRESA - NIRE DA SEDE 13101030666		NIRE DA FILIAL (p/) XXX	
NOME DO EMPRESÁRIO (completo, sem abreviações) ROMULO SILVA BORGES DA ROCHA			
NACIONALIDADE BRASILEIRA		ESTADO CIVIL CASADO(A)	
SEXO Masculino	REGIME DE BENS(se casado) Comunhão Parcial		
FILHO DE (pai) JOSE RENATO BORGES DA ROCHA		(mãe) NECIL SILVA BORGES DA ROCHA	
NASCIMENTO EM (data de nascimento) 06/07/1979	IDENTIDADE (número) 14532166	Órgão emissor SSP	UF AM
EMANCIPADO POR (forma de emancipação - somente no caso de menor) XXX		CPF (número) 641.743.012-04	
DOMICILIADO NA (LOGRADOURO - rua, av. etc) RUA PERIMETRAL 3		NÚMERO 300	
COMPLEMENTO CASA 09 JD DE MILANO	BAIRRO DISTRITO PARQUE DEZ	CEP 69055-021	CÓDIGO DO MUNICÍPIO (Uso da Junta Comercial) 000243 - Manaus
MUNICÍPIO Manaus	UF AM		
declara, sob as penas da lei, não estar impedido de exercer atividade empresária, que não possui outro registro de empresário e requer:			
A JUNTA COMERCIAL DO ESTADO DO AMAPÁ		A JUNTA COMERCIAL DO XXX	
CÓDIGO E DESCRIÇÃO DO ATO 002 - ALTERAÇÃO		CÓDIGO E DESCRIÇÃO DO ATO XXX	
CÓDIGO E DESCRIÇÃO DO EVENTO 021 (1) ALTERAÇÃO DE DADOS (EXCETO NOME EMPRESARIAL)		CÓDIGO E DESCRIÇÃO DO EVENTO XXX	
NOME EMPRESARIAL ROMULO SILVA BORGES DA ROCHA			
LOGRADOURO (rua, av. etc) RUA CARVALHO PAES DE ANDRADE		NÚMERO 160	
COMPLEMENTO XXX	BAIRRO DISTRITO SAO FRANCISCO	CEP 69079-270	CÓDIGO DO MUNICÍPIO (Uso da Junta Comercial) 000243 - Manaus
MUNICÍPIO Manaus	UF AM	PAÍS BRASIL	CORREIO ELETRÔNICO (E-MAIL) JRBORGESDARROCHA@HOTMAIL.COM
VALOR DO CAPITAL - R\$ 400.000,00	VALOR DO CAPITAL - (por extenso) quatrocentos mil reais		
CÓDIGO DE ATIVIDADE ECONÔMICA (CNAE Fiscal) Atividade Principal 4120400 Atividade Secundária	Descrição do Objeto de estações e redes de distribuição de energia elétrica; Serviços de pintura de edifícios em geral; Construção de rodovias e ferrovias; Pintura para sinalização em pistas rodoviárias e aeroportos; Montagem de estruturas metálicas; Impermeabilização em obras de engenharia civil; Construção de estações e redes de telecomunicações; Transporte por navegação de travessia, municipal; Manutenção de estações e redes de telecomunicações;		
DATA DE INÍCIO DAS ATIVIDADES 04/11/2003	NÚMERO DE INSCRIÇÃO NO CNPJ 05.962.462/0001-03	TRANSFERÊNCIA DE SEDE OU DE FILIAL DE OUTRA UF NIRE ANTERIOR	UF AM
DATA ASSINATURA 25/01/2017		ASSINATURA DO EMPRESÁRIO Romulo Silva Borges da Rocha	
PARA USO EXCLUSIVO DA JUNTA COMERCIAL			
DEFERIDO. PUBLIQUE-SE E ARQUIVE-SE		AUTENTICAÇÃO	
		 AM1170000644583	

PARA USO EXCLUSIVO DA JUNTA COMERCIAL

\* Este documento foi gerado no portal Empresa Super Fácil



CERTIFICO O REGISTRO EM 01/02/2017 14:42 SOB Nº 20170029921.  
PROTOCOLO: 170029921 DE 26/01/2017. CÓDIGO DE VERIFICAÇÃO:  
11700401161. NIRE: 13101030666.  
ROMULO SILVA BORGES DA ROCHA - EPP

Milton Aurélio Rosas Gomes  
SECRETÁRIO-GERAL  
MANAUS, 01/02/2017  
www.empresasuperfacil.am.gov.br

A validade deste documento, se impresso, fica sujeita à comprovação de sua autenticidade nos respectivos portais.  
Informando seus respectivos códigos de verificação







Governo do Estado do Amazonas  
Secretaria de Estado de Planejamento, Desenvolvimento, Ciência,  
Tecnologia e Inovação  
Junta Comercial do Estado do Amazonas



**SUPER FACIL**

## CERTIDÃO SIMPLIFICADA

Sistema Nacional de Registro de Empresas Mercantis - SINREM

Certificamos que as informações abaixo constam dos documentos arquivados  
nesta Junta Comercial e são vigentes na data da sua expedição.

Nome Empresarial: ROMULO SILVA BORGES DA ROCHA - EPP			Protocolo: AMC170007767
Natureza Jurídica: Empresário (Individual)			
NIRE (Sede) 13101030666	CNPJ 05.962.462/0001-03	Arquivamento do Ato de Inscrição 04/11/2003	Início de Atividade 04/11/2003
Endereço Completo Rua CARVALHO PAES DE ANDRADE, Nº 160, SAO FRANCISCO-Manaus/AM- CEP69079-270			
<b>Objeto</b> Construção de edifícios; Construção de barragens e represas para geração de energia elétrica; Demolição de edifícios e outras estruturas; Outras obras de acabamento da construção; Construção de obras-de-arte especiais; Instalação e manutenção elétrica; Instalação e manutenção de sistemas centrais de ar condicionado, de ventilação e refrigeração; Aluguel de máquinas e equipamentos para construção sem operador, exceto andaimes; Obras de urbanização - ruas, praças e calçadas; Construção de redes de abastecimento de água, coleta de esgoto e construções correlatas, exceto obras de irrigação; Preparação de canteiro e limpeza de terreno; Aplicação de revestimentos e de resinas em interiores e exteriores; Perfurações e sondagens; Obras de terraplenagem; Obras portuárias, marítimas e fluviais; Obras de acabamento em gesso e estuque; Instalações hidráulicas, sanitárias e de gás; Manutenção de redes de distribuição de energia elétrica; Outras obras de engenharia civil não especificadas anteriormente; Instalação de portas, janelas, tetos, divisórias e armários embutidos de qualquer material; Transporte por navegação de travessia intermunicipal, interestadual e internacional; Construção de redes de transportes por dutos, exceto para água e esgoto; Serviços de preparação do terreno não especificados anteriormente; Obras de fundações; Construção de estações e redes de distribuição de energia elétrica; Serviços de pintura de edifícios em geral; Construção de rodovias e ferrovias; Pintura para sinalização em pistas rodoviárias e aeroportos; Montagem de estruturas metálicas; Impermeabilização em obras de engenharia civil; Construção de estações e redes de telecomunicações; Transporte por navegação de travessia, municipal; Manutenção de estações e redes de telecomunicações;			
Capital RS 400.000,00 (quatrocentos mil reais)			Porte EPP (Empresa de Pequeno Porte)
Último Arquivamento Data 18/04/2017	Número 20170108384	Ato/eventos 223 / 223 - BALANÇO	Situação ATIVA Status SEM STATUS
Nome do Empresário: ROMULO SILVA BORGES DA ROCHA		CPF: 641.743.012-04	
Identidade: 14532166		Regime de bens: NÃO INFORMADO	
Estado civil: CASADO(A)			

Estado do Amazonas, 26/05/2017

Esta certidão foi emitida automaticamente em 08/06/2017, às 11:44:18 (horário de Brasília).  
Se impressa, verificar sua autenticidade no <https://www.empresasuperfacil.am.gov.br> com o código F3V2T5VA.



AMC170007767

Milton Aurélio Rosas Gomes  
Secretário Geral



REPÚBLICA FEDERATIVA DO BRASIL  
 MINISTÉRIO DAS CIDADES  
 DEPARTAMENTO NACIONAL DE TRÂNSITO  
 CARTeira NACIONAL DE HABILITAÇÃO

**NOME**  
 JOSE RENATO BORGES DA ROCHA

**DOC. IDENTIDADE / ÓRG. EMISSOR / UF**  
 2176530 SESEG AM

**CPF**  
 046.579.772-53

**DATA NASCIMENTO**  
 01/04/1955

**FUNÇÃO**  
 JOSE DIAS DA ROCHA

**RUA**  
 RUA DE NAZARE BORG  
 ES DA ROCHA

**PERMISSÃO** **ACC** **CAT. HAB.**  
☐ ☐ ☒ 25

**Nº REGISTRO** **VALIDADE** **HABILITAÇÃO**  
 02551724724 03/03/2017 07/07/1973

**OBSERVAÇÕES**  
 A

**LOCAL** **DATA EMISSÃO**  
 MANAUS, AMAZONAS 10/09/2012

**ASSINATURA DO TITULAR** **ASSINATURA DO ESCRIVÃO**  
 44086652002  
 AM015529835

**DEIXAR AMAZONAS**

VÁLIDA EM TODA  
 O TERRITÓRIO NACIONAL  
 573752511

MINISTÉRIO PLASTIFICAR  
 573752511

9ª TABELIA DE NOTAS - CARTÓRIO - BREU  
 Bel.ª Ana de Fátima Abreu Chagas - Tabeliã - www.caforioabreu.com.br  
 Av. Parailba, nº 250 - Adrianópolis - Manaus/AM - Fone: (92) 2123-4409 - (92) 39150-9-13

AUTENTICO a presente fotocópia por conferir com o documento a mim apresentado.  
 Dou Fé Em Testemunho da verdade Data/Hora 21/08/2017 11:27:58  
 Emitido por MARIA PINHEIRO DA SILVA SANTOS - ESCRIVENTE  
 AUTORIZADA

SELO ELETRÔNICO DE FISCALIZAÇÃO - TJAM - N  
 AUTENT004531IYZE12SRHULZHH45  
 Valide o selo cidadão portalseloam.com.br  
 Pago: R\$ 6,00

9ª TABELIA DE NOTAS  
 MARIA PINHEIRO DA SILVA SANTOS  
 Escrevente Autorizada

38

5





REPÚBLICA FEDERATIVA DO BRASIL  
ESTADO DO AMAZONAS - COMARCA DE  
CARTÓRIO DO PRIMEIRO OFÍCIO DE NOTAS  
CNPJ - 04.156.378/0001-30  
ANTONINO RABELO - TABELIÃO  
CPF - 048.759.522-91

Livro nº 2520

9ª TABELIÃO DE NOTAS - CARTÓRIO ABREU  
Bel. Ana de Fátima Abreu Chagas - Tabelião - www.cartorioabreu.com.br  
Av. Paraisópolis, nº 250 - Adrianópolis - Manaus/AM - Fone: (92) 2129-0009 - (92) 99156-9513  
AUTENTICO a presente fotocópia por conferir com o documento a mim apresentado.  
Dou Fé Em Testemunho da verdade. Data/Hora 21/08/2017 11:24:44  
Emitido por MARIA PINHEIRO DA SILVA SANTOS - ESCRIVENTE AUTORIZADA  
SELO ELETRÔNICO DE FISCALIZAÇÃO - TJAM - N  
AUTENT004531LD90PLJ6F8E7XV28  
Válida o selo: cidadao.portalseloam.com.br  
Pago: R\$ 6,00

ANTONINO RABELO  
Antonino Rabelo - Tabelião  
Ofício de Notas  
folha nº: 152

**PROCURAÇÃO** bastante que faz: **ROMULO SILVA BORGES DA ROCHA - EPP** a **JOSE RENATO BORGES DA ROCHA**, na forma abaixo:

SAIBAM quantos este público instrumento de procuração

virem que, aos 4 (quatro) dias do mês de julho do ano de 2017 (dois mil e dezessete), nesta cidade de Manaus, Estado do Amazonas, República Federativa do Brasil, na sede da Sucursal do 1º Tabelionato de Notas, situada na avenida Eduardo Ribeiro, 647, Centro, compareceu como **OUTORGANTE: ROMULO SILVA BORGES DA ROCHA - EPP**, pessoa jurídica com sede estabelecida na cidade Manaus - AM, na Rua Carvalho Paes de Andrade, nº 160, Bairro São Francisco, inscrita no C.N.P.J. sob o nº 05.962.462/0001-03, neste ato representado por: **ROMULO SILVA BORGES DA ROCHA**, brasileiro, nascido em 06/07/1979, casado, capaz, empresário, portador da Cédula de Identidade RG nº 14532166 SSP/AM, CNH sob nº 00248765797-DETRAN/AM, expedida em 18/01/2013, inscrito no CPF-MF sob o nº 641.743.012-04, filho de Jose Renato Borges da Rocha e Necill Silva Borges da Rocha, domiciliado e residente na Rua Misushiro, nº 170, Condomínio Flex, Apt. 28, Torre 03, Bairro Parque 10 de Novembro, Manaus - AM; reconhecida como a própria por mim, Escrevente Autorizada, de cuja identidade e capacidade jurídica dou fé. E por ela me foi dito que por este público instrumento e nos melhores termos de direito, nomeia e constitui como seu bastante **PROCURADOR: JOSE RENATO BORGES DA ROCHA**, brasileiro, nascido em 01/04/1955, casado, capaz, portador da Cédula de Identidade RG nº 2176530 SESEG/AM, CNH sob nº 02551729724-DETRAN/AM, expedida em 10/09/2012, inscrito no CPF-MF sob o nº 046.579.772-53; - a quem confere amplos e ilimitados poderes para administrar a Empresa Outorgante nos: **A) Órgãos Públicos Federais, Estaduais, Municipais, Autarquias, Prefeituras e suas Secretarias, Secretaria da Receita Federal do Brasil, Secretaria da Fazenda - SEFAZ, Instituto Nacional de Seguridade Social - INSS e em Cartórios em geral inclusive Tabelionato de Notas, Alfândega, Cooperativas, Empresa Brasileira de Correios e Telégrafos - ECT, Junta Comercial do Estado do Amazonas - JUCEA; Superintendência da Zona Franca de Manaus - SUFRAMA, Sistema de Comercio Exterior - SISCOMEX**, com o fim especial de apresentar, receber e assinar todos documentos, podendo requerer, promover, solicitar todos os tipos de documentos de interesse da empresa outorgante, inclusive Certidões de qualquer espécie, assinar requerimentos e solicitações, podendo transferir e assinar quaisquer tipos de transferências, assinar contratos, assinar licitações, inclusive, protocolos de retirada de documentos, pagar taxas, impostos e demais emolumentos, podendo solicitar parcelamentos de débitos, podendo para tal fim assinar contratos, concordar com cláusulas e demais condições do parcelamento e forma de pagamento, podendo ainda admitir e demitir empregados, assinando-lhes as respectivas carteiras de trabalho e dando baixa, agir no **Ministério do Trabalho, Justiça do Trabalho, Junta de Conciliação e Julgamento**, defender todos os assuntos, negócios, direitos e interesses da empresa outorgante, podendo desembaraçar notas fiscais e mercadorias, comprar e vender mercadorias do ramo da empresa, assinar livros, papéis, guias, termos, aceitar recibos e quitações, podendo participar de Licitações e Concorrências Públicas e/ou Privada, podendo participar de tomada preços, oferecer descontos, receber carta convite, assinar propostas, impugnar, pagar taxas, firmar recibos, dar e receber quitação, podendo ainda receber encomendas e correspondências com valores ou simples em qualquer quaisquer companhias de transportes, inclusive, **ECT**; **B) representá-la no BANCO DO BRASIL S/A, BANCO BRADESCO S/A, BANCO ITAÚ S/A, CAIXA ECONÔMICA FEDERAL - CEF, BANCO HSBC BANK BRASIL S/A - BANCO MÚLTIPLO, BANCO SANTANDER BRASIL S/A,**

"Deus seja Louvado"



**BANCO DA AMAZÔNIA - BASA, BANCO SAFRA S/A, BANCO RURAL S/A**, para o fim especial de abrir, movimentar e encerrar contas correntes e/ou poupanças, podendo para tanto depositar e retirar quaisquer importâncias seja qual for a procedência, ajustar os valores de créditos, juros e taxas a contratar, solicitar elevações ou reduções de créditos, movimentar contas de depósitos e de empréstimos, emitir e endossar cheques, dar ordens e contra-ordens, fazer retiradas mediante recibos, autorizar débitos, transferências e pagamentos por cartas ou outro qualquer meio, Internet ou telefone, solicitar informações de saldos de contas, extratos de contas, requisitar talões de cheques, requerer e receber cartões magnéticos podendo registrar senhas, apresentar, receber, requerer e assinar todos os documentos necessários para abertura, movimentação ou encerramentos de contas em nome do outorgante, e ainda, contrair em nome da empresa outorgante **Empréstimos e/ou Financiamentos**, podendo para tanto assinar contratos de empréstimos e/ou financiamento, podendo concordar com cláusulas, juros, taxas, prazos e forma de pagamento, podendo receber os valores do referido empréstimo e/ou financiamento, dar e receber quitação, apresentar documentos necessários e torná-los a receber, assinar notas promissórias e/ou duplicatas; **C)** podendo ainda usar e/ou contratar advogados e conferir-lhes os poderes contidos na cláusula **AD JUDICIA, ET EXTRA e AD NEGOTIA** para o foro em geral, em qualquer Instância, Juízo ou Tribunal, e ainda, para propor e variar de ações, acordar, discordar, transigir, recorrer, desistir, dar e receber quitação. **A parte outorgante declara haver fornecido todos os elementos necessários à lavratura da presente, conferindo-os, lendo todo o ato e assumindo exclusiva responsabilidade, civil e criminal, por eventual erro ou inexatidão dos mesmos.** Assim o disse e este instrumento assina a Outorgante, perante mim, Escrevente autorizada, do que dou fé. Eu, Janine de Oliveira Duarte, Auxiliar Notarial, lavrei a presente e edigi. E eu, a conferi, subscrevo e assino em público e raso. Valores cobrados pelo ato: **Impostos: R\$ 48,04 + FUNETJ R\$ 4,81 + FUNDPAM R\$ 2,41 + SELO R\$ 1,90 + FUNDPGE R\$ 1,44 + ISS R\$ 2,41 = FARPAM R\$ 2,89 = Total R\$ 63,90.** Válido somente com selo de fiscalização e controle.

Em Testº. \_\_\_\_\_ da Verdade.

Manaus-AM, 04 de julho de 2017.

1ª TABELIA DE NOTAS  
Luciane de Souza Leal  
Escrevente Autorizada

*Rômulo S.B. da Rocha*

**ROMULO SILVA BORGES DA ROCHA - EPP - Outorgante**  
**ROMULO SILVA BORGES DA ROCHA - Representante**

LO ELETRÔNICO DE FISCALIZAÇÃO DO TJ - AM  
PRCGER041352MP2GVHSO7CMB9512  
NOTARIAL

ro: 2520  
lha: 152  
ta/Hora da utilização: 04 de julho de 2017 - 08:55  
ditado por: Janine de Oliveira Duarte  
olumentos: R\$ 48,04 + FUNETJ R\$ 4,81 + FUNDPAM R\$ 2,41 + SELO R\$ 1,90 + FUNDPGE R\$ 1,44 + ISS R\$ 2,41 = FARPAM R\$ 2,89 = Total R\$ 63,90  
Valide o selo em [cidadao.portalseloam.com.br](http://cidadao.portalseloam.com.br)

9ª TABELIA DE NOTAS - CARTÓRIO ABREU  
Belª Ana de Fátima Abreu Chagas - Tabellia - [www.cartorioabreu.com.br](http://www.cartorioabreu.com.br)  
Av. Paraíba, nº 250 - Adrianópolis - Manaus/AM - Fone: (92) 2129-0609 - (92) 95159-5515

AUTENTICO a presente fotocópia por conferir com o documento a mim apresentado.  
Dou Fé Em \_\_\_\_\_ Testemunho da verdade. Data/Hora 12/07/2017 15:45:35  
Emitido por: **GERMINE ALVES DA SILVA FUZARI - ESCRIVENTE**  
AUTORIZADA  
SELO ELETRÔNICO DE FISCALIZAÇÃO - TJAM - M  
AUTENTU00453129LTVIAAKC9CFD90  
Valide o selo: [cidadao.portalseloam.com.br](http://cidadao.portalseloam.com.br)  
Pago: R\$ 6,00

9ª TABELIA DE NOTAS - CARTÓRIO ABREU  
Belª Ana de Fátima Abreu Chagas - Tabellia - [www.cartorioabreu.com.br](http://www.cartorioabreu.com.br)  
Av. Paraíba, nº 250 - Adrianópolis - Manaus/AM - Fone: (92) 2129-0609 - (92) 95159-5515

AUTENTICO a presente fotocópia por conferir com o documento a mim apresentado.  
Dou Fé Em \_\_\_\_\_ Testemunho da verdade. Data/Hora 21/08/2017 11:24:24  
Emitido por: **MARIA PINHEIRO DA SILVA SANTOS - ESCRIVENTE**  
AUTORIZADA  
SELO ELETRÔNICO DE FISCALIZAÇÃO - TJAM - N  
AUTENTU0045315R00QLJCOAV20J01  
Valide o selo: [cidadao.portalseloam.com.br](http://cidadao.portalseloam.com.br)



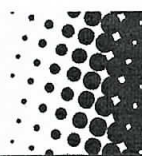

## CREDENCIAMENTO

TOMADA DE PREÇO N. 02/2017-IFAM

DATA: 21/09/2017

## DOCUMENTAÇÃO

ENGEFORT CONSTRUÇÃO, MANUNTEÇÃO E CONSERVAÇÃO LTDA - ME  
CNPJ nº 17.862.703/0001-21

À Comissão Permanente de Licitação da  
Instituto Federal de Educação, Ciência e Tecnologia

OBJETO: O objeto da presente licitação é a escolha da proposta mais vantajosa para contratação de empresa para OBRA DE CONSTRUÇÃO DA UEP DE AQUICULTURA DO CAMPUS PARINTINS. Os detalhes do serviço encontram-se expostos nos anexos deste Edital.

5.

for



**CONTRATO DE CONSTITUIÇÃO DA EMPRESA**  
**CMJ SERVIÇOS DE INSTALAÇÕES E CLIMATIZAÇÃO LTDA**

**CLAUDIO SOUZA DA SILVA**, brasileiro, natural de Manaus/AM, casado em regime de comunhão parcial de bens, empresário, nascido 17/06/1979, portador da cédula de identidade RG nº 1326421-4 SSP-AM, inscrito no CPF (MF) sob o nº 668.131.662-04, residente e domiciliado na cidade de Manaus, Capital do Estado do Amazonas, sito à Rua M, nº20 - QD/09 - CJ. Renato Souza Pinto, Cidade Nova, CEP69095-730, **MANOEL DE JESUS FERREIRA DOS SANTOS**, brasileiro, natural de Tapaua/AM, nascido em 08/03/1976, empresário, casado em regime de comunhão parcial de bens, portador da cédula de identidade RG nº 10977392 SSP-AM, inscrito no CPF sob o nº 621.118.252-04, residente e domiciliado na Rua 191 - n.13 - QD/358, Nova Cidade -Manaus/AM CEP 69095-000, e **JOÃO VICENTE GUIMARÃES DE SOUZA**, brasileiro, natural de Maués/AM, casado em regime de Comunhão Parcial de Bens, empresário, nascido em 30/03/1985, portador da CI n.2105398-7, SSP/AM e CPF n.988.052.072-68, residente e domiciliado nesta cidade de Manaus/AM, sito a Rua Ferreira Pena, Beco Barcelos, n.1190 - Centro, CEP.69030-002, resolvem constituir uma sociedade limitada e o fazem mediante as seguintes cláusulas:

1ª- A sociedade girará sob o nome empresarial de **CMJ SERVIÇOS DE INSTALAÇÕES E CLIMATIZAÇÃO LTDA**, com sede a Rua Jesus de Nazaré, n.07 - Novo Israel- CEP 69039-030, nesta Cidade de Manaus/AM.

2ª- A sociedade iniciará suas atividades na data do arquivamento de seu Contrato na MM. Junta Comercial e seu prazo de duração e por tempo indeterminado.

3ª - O Capital Social é de R\$ 90.000,00 ( Noventa mil reais), dividido em 90.000 (noventa mil) quotas no valor nominal de R\$ 1,00( Um real) cada uma, subscritas e integralizado em moeda corrente e legal do País, sendo distribuídos conforme segue:

	QUOTAS	VALOR
CLAUDIO SOUZA DA SILVA	30.000	30.000,00
MANOEL DE JESUS FERREIRA DOS SANTOS	30.000	30.000,00
JOÃO VICENTE GUIMARÃES DE SOUZA	30.000	30.000,00
TOTAL	90.000	90.000,00

A responsabilidade dos sócios é restrita ao valor de suas quotas, mas todos respondem solidariamente pela integralização do capital social.

4ª - A sociedade tem os seguintes objetivos:

4322-302- Instalação e manutenção de sistemas centrais de ar condicionado, de ventilação e refrigeração (climatização e equipamentos de frigorígenos).

4321-500- Instalação e manutenção elétrica (serviços de eletricidade).

4742-300- Comercio varejista de material elétrico.

4649-408- Comércio varejista de outros produtos não especificados anteriormente (peças e acessórios de equipamentos para refrigeração).

*[Handwritten signatures and initials]*

**SELO ELETRÔNICO DE FISCALIZAÇÃO DO ITO**  
Certifico que o presente documento foi emitido ao original  
Art 7º inciso V da Lei nº 9.363/96 - DOU 04/05/96  
Data/Hora: 11/09/2017 15:37:21  
Emitido por FRANCISCO MARGARDO DE ANDRADE - ESCRITÓRIO: Cód. 141  
FUNETJ 0.32 FUNDOPAM Q16 FUNDOPGE 0.36 ISS R10.18 FAPPAM 0.16  
SELO: R\$1.90 AUTENT0041363W3JULIUNRUWYRV73  
Valido e selo em: cidadeportalcmj.com.br



5ª- A administração da sociedade caberá aos Sócios, com poderes de atribuições de Sócios administradores autorizado ao uso do nome empresarial, vedado, no entanto, em atividades estranhas ao interesse social ou assumirem obrigações seja em favor de qualquer dos quotistas ou de terceiros, bem como onerar ou alienar bens imóveis da sociedade sem autorização do outro sócio patrimonial e do balanço de resultado econômico, aos sócios, na proporção de suas quotas. Os lucros ou perdas apuradas. (Art. 1065, CC/2002)

6ª- Os administradores declaram sob as penas da Lei de que não estão impedidos de exercerem a administração da sociedade, por lei especial, ou em virtude de condenação criminal, ou por se encontrarem sob o efeito dela, a pena que vede, ainda que temporariamente, o acesso a cargos públicos, ou por crime falimentar de prevaricação, peita ou suborno, concussão, peculato, ou contra a economia popular, contra o sistema financeiro nacional, contra normas de defesa da concorrência, contra as relações de consumo, fé pública, ou a propriedade. (Art. 1.011 § 1º - CC/2002)

7ª- As quotas são indivisíveis e não poderão ser cedidas ou transferidas a terceiros sem o consentimento do outro sócio, a quem fica assegurado, em igualdade de condições e preços direito de preferência para sua aquisição se postas a venda, formalizando, se realizada a cessão delas, a alteração contratual pertinente.

8ª - Ao término de cada exercício social, em 31 de dezembro, os administradores prestarão contas justificadas de sua administração, procedendo a elaboração do inventário, do balanço patrimonial e do balanço de resultado econômico, cabendo aos sócios, na proporção de suas quotas, os lucros ou perdas apuradas.

9ª- Nos quatros meses seguintes ao termino do exercício social, os sócios deliberarão sobre as contas e designarão administradores quando for o caso.

10ª - A sociedade poderá a qualquer tempo, abrir ou fechar filial ou outras dependências, mediante alteração contratual assinadas por todos os sócios, mediante de Procuração.

11ª - Os sócios poderão de comum acordo, fixar uma retirada mensal, a titulo de "Pró labore" observadas as disposições regulamentares pertinentes.

12ª - Falecendo ou interditado qualquer sócio, a sociedade continuará suas atividades com os herdeiros, sucessores e o incapaz. Não sendo possível ou inexistente destes ou dos sócios remanescentes, o valor de seus haveres será apurado e liquidado com base na situação patrimonial da sociedade, a data da resolução, verificação em balanço especialmente levantado.

PARAGRAFO ÚNICO - O mesmo procedimento será adotado em outros casos em que a sociedade se resolva em relação a seu sócio.

13 -Fica eleito o foro da Comarca da Cidade de Manaus, Estado do Amazonas, para o exercício e o cumprimento dos direitos e obrigações resultantes deste contrato social.

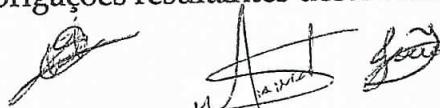



E por estarem assim justos e contratados assinam o presente contrato em (03) vias de igual teor e forma.

Manaus, AM 18 de março de 2013

*Claudio Souza da Silva*  
**CLAUDIO SOUZA DA SILVA**

*Manoel de Jesus Ferreira dos Santos*  
**MANOEL DE JESUS FERREIRA DOS SANTOS**

*João Vicente Guimarães de Souza*  
**JOÃO VICENTE GUIMARÃES DE SOUZA**

*Essas assinaturas são referente a constituição de empresa C.M.f serviços de instalações e climatização LTDA.*

JUCEA  
JUNTA COMERCIAL DO ESTADO DO AMAPÁ  
CERTIFICO O REGISTRO EM: 03/04/2013  
SOB Nº: 13200608836  
Protocolo: 13/015416-4  
CMJ SERVIÇOS DE INSTALAÇÕES E CLIMATIZAÇÃO LTDA  
EDMILSON DA SILVA BARBOSA  
SECRETÁRIO GERAL

**CARTÓRIO RABELO - 1º OFÍCIO DE NOTAS DE MANAUS**  
Matriz - Av. Djalma Batista, 327 - (92) 3234-3335 / Suc. - Av. Eduardo Ribeiro, 647 -

**SELO ELETRÔNICO DE FISCALIZAÇÃO DO TJ AM**  
Reconheço dou fé por verdadeira a firma de:  
**CLAUDIO SOUZA DA SILVA**  
Selo: AP784588-28 - Data/Hora: 27/03/2013 10:43:38 Cod: 116  
ESCREVENTE AUTORIZADA: ANANDA GRAZIELA B. CORRÊA  
FUNETJ: 0,24 FUNDPAM: 0,12  
Cód. de validação: A53B-D40F-D2D1-14B1 - www.seloam.com.br

**CARTÓRIO RABELO - 1º OFÍCIO DE NOTAS DE MANAUS - Antônio Rabelo (Tabelião)**  
Matriz - Av. Djalma Batista, 327 - (92) 3234-3335 / Suc. - Av. Eduardo Ribeiro, 647 - (92) 3232-8484 - www.cartoriobabelo.com.br

**SELO ELETRÔNICO DE FISCALIZAÇÃO DO TJ AM**  
Reconheço dou fé por verdadeira a firma de:  
**MANOEL DE JESUS FERREIRA DOS SANTOS**  
Selo: AP784589-28 - Data/Hora: 27/03/2013 10:43:40 Cod: 116  
ESCREVENTE AUTORIZADA: ANANDA GRAZIELA B. CORRÊA  
FUNETJ: 0,24 FUNDPAM: 0,12  
Cód. de validação: 679A-631A-7A1F-C49A - www.seloam.com.br

**CARTÓRIO RABELO - 1º OFÍCIO DE NOTAS DE MANAUS - Antônio Rabelo (Tabelião)**  
Matriz - Av. Djalma Batista, 327 - (92) 3234-3335 / Suc. - Av. Eduardo Ribeiro, 647 - (92) 3232-8484 - www.cartoriobabelo.com.br

**SELO ELETRÔNICO DE FISCALIZAÇÃO DO TJ AM**  
Reconheço dou fé por verdadeira a firma de:  
**JOÃO VICENTE GUIMARÃES DE SOUZA**  
Selo: AP784590-12 - Data/Hora: 27/03/2013 10:43:42 Cod: 116  
ESCREVENTE AUTORIZADA: ANANDA GRAZIELA B. CORRÊA  
FUNETJ: 0,24 FUNDPAM: 0,12  
Cód. de validação: 4D3D-9BFF-1A72-CB70 - www.seloam.com.br

**CARTÓRIO RABELO - 1º OFÍCIO DE NOTAS DE MANAUS - Antônio Rabelo (Tabelião)**  
Matriz - Av. Djalma Batista, 327 - (92) 3234-3335 / Suc. - Av. Eduardo Ribeiro, 647 - (92) 3232-8484 - www.cartoriobabelo.com.br

**SELO ELETRÔNICO DE FISCALIZAÇÃO DO TJ AM**  
Certifico que a presente fotocópia está idêntica ao original  
Art 7º inciso V da Lei nº 8935 - DOB Fº  
Data/Hora: 11/09/2017 15:37:23  
Emitido por FRANCISCO MARGARIDO DE ANDRADE - ESCRIVENTE; Cód. 148  
FUNETJ 0,32 FUNDPAM 0,16 FUNDPE 0,16 ISS R\$ 0,16 FARPAM 0,16;  
SELO: R\$1.90 AUTENT00413654WUJIAK7GSMA191  
Válido o selo em: cidadesao.portalseloam.com.br



Ministério do Desenvolvimento, Indústria e Comércio Exterior  
Secretaria de Comércio e Serviços  
Departamento Nacional de Registro do Comércio  
JUNTA COMERCIAL DO ESTADO DO AMAZONAS

DECLARAÇÃO DE ENQUADRAMENTO DE ME

Ilmo. Sr. Presidente da Junta Comercial DO ESTADO DO AMAZONAS

A Sociedade **CMJ SERVIÇOS DE INSTALAÇÕES E CLIMATIZAÇÃO LTDA**, estabelecida na RUA JESUS DE NAZARE, 07, NOVO ISRAEL, MANAUS, AM, CEP: 69.039-030, requer a Vossa Senhoria o arquivamento do presente instrumento e declara, sob as penas da Lei, que se enquadra na condição de MICROEMPRESA, nos termos da Lei Complementar nº 123, de 14/12/2006.

Código do ato: 315

Descrição do Ato: ENQUADRAMENTO DE MICROEMPRESA

MANAUS - AM, 18 de Março de 2013

Sócio: CLAUDIO SOUZA DA SILVA

Sócio: MANOEL DE JESUS FERREIRA DOS SANTOS

Sócio: JOÃO VICENTE GUIMARÃES DE SOUZA

Para uso exclusivo da Junta Comercial:

DEFERIDO EM 03 / 04 / 2013

JUCEA

Arlene Pinheiro Pereira  
Assessora Técnica  
Matr. 143.514-7-B

JUNTA COMERCIAL DO ESTADO DO AMAZONAS  
CERTIFICADO O REGISTRO EM 03/04/2013  
SOB Nº: 446966  
Protocolo: 13/015417-2  
Empresa: 13 2 0060883-6  
CMJ SERVIÇOS DE INSTALAÇÕES E CLIMATIZAÇÃO LTDA  
EDMILSON DA SILVA BARBOSA  
SECRETÁRIO GERAL

CARTÓRIO RABELO - 1º OFÍCIO DE NOTAS DE MANAUS - Antonino Rabelo  
Matriz - Av. Djalma Batista, 327 - (92) 3234-3335 / Suc. - Av. Eduardo Ribeiro, 647 - (92) 3232-6484 - www.car

SELO ELETRÔNICO DE FISCALIZAÇÃO DO TJ AM  
Reconheço dou fé por verdadeira a firma de:  
CLAUDIO SOUZA DA SILVA  
Selo: AP784876-33 - Data/Hora: 27/03/2013 10:43:20 Cod: 116  
ESCREVENTE AUTORIZADA: ANANDA GRAZIELA B. CORRÊA  
FUNETJ: 0,24 FUNDPM: 0,12  
Cód. de validação: 8FCE-AE53-E7CE-DCCE - www.seloam.com.br

CARTÓRIO RABELO - 1º OFÍCIO DE NOTAS DE MANAUS - Antonino Rabelo  
Matriz - Av. Djalma Batista, 327 - (92) 3234-3335 / Suc. - Av. Eduardo Ribeiro, 647 - (92) 3232-6484 - www.car

SELO ELETRÔNICO DE FISCALIZAÇÃO DO TJ AM  
Reconheço dou fé por verdadeira a firma de:  
MANOEL DE JESUS FERREIRA DOS SANTOS  
Selo: AP784877-30 - Data/Hora: 27/03/2013 10:43:22 Cod: 116  
ESCREVENTE AUTORIZADA: ANANDA GRAZIELA B. CORRÊA  
FUNETJ: 0,24 FUNDPM: 0,12  
Cód. de validação: 0579-0CAA-071D-31AE - www.seloam.com.br

CARTÓRIO RABELO - 1º OFÍCIO DE NOTAS DE MANAUS - Antonino Rabelo  
Matriz - Av. Djalma Batista, 327 - (92) 3234-3335 / Suc. - Av. Eduardo Ribeiro, 647 - (92) 3232-6484 - www.car

SELO ELETRÔNICO DE FISCALIZAÇÃO DO TJ AM  
Reconheço dou fé por verdadeira a firma de:  
JOÃO VICENTE GUIMARÃES DE SOUZA  
Selo: AP784880-22 - Data/Hora: 27/03/2013 10:43:24 Cod: 116  
ESCREVENTE AUTORIZADA: ANANDA GRAZIELA B. CORRÊA  
FUNETJ: 0,24 FUNDPM: 0,12  
Cód. de validação: FFE6-739A-F679-1763 - www.seloam.com.br

[http://www.dnrc.gov.br/Servicos\\_dnrc/form-dnrc/declaracaoME.php](http://www.dnrc.gov.br/Servicos_dnrc/form-dnrc/declaracaoME.php)

CARTÓRIO RABELO - 1º OFÍCIO DE NOTAS DE MANAUS - Antonino Rabelo (Tabelião)  
Matriz - Av. Djalma Batista, 327 - (92) 3234-3335 / Suc. - Av. Eduardo Ribeiro, 647 - (92) 3232-6484 - www.car  
SELO ELETRÔNICO DE FISCALIZAÇÃO DO TJ AM  
Certifico que a presente fotocópia é verdadeira e original  
Art. 7º inciso V da Lei nº 9.335 - Doc. 116  
Data/Hora: 11/08/2017 15:37:27  
Emitido por FRANCISCO MARGARIDO DE ANDRADE - EScrevente. Cód. 148  
FUNETJ: 0,32 FUNDPM: 0,10 / SS R\$ 0,16 FARPAM, 0,16  
SELO - R\$1,90 AUTENT004135017ZQAIIQIXUP61  
Válida o selo em: [portal.secom.com.br](http://portal.secom.com.br)

26/03/2013



**ALTERAÇÃO CONTRATUAL Nº 04 - ENGEFORT CONSTRUÇÃO,  
MANUTENÇÃO E CONSERVAÇÃO LTDA - ME**

NIRE: 13200608836  
CNPJ Nº. 17.862.703/0001-21

**MARCIO FROTA BARROSO**, brasileiro, natural da cidade de Manaus/AM, solteiro, empresário, data de nascimento 13/02/1981, portador do CPF nº. 668.345.622-49 e cédula de identidade nº. 12795100 SSP/AM, residente e domiciliada no CD. RES. Orquídea, nº 204, Torre 29 Zona Oeste, Bairro Tarumã, Manaus-AM CEP: 69023-000 e **ANTONIO JUCINEY SILVA MACIEL**, brasileiro, solteiro, nascido em 04/10/1986 em Eirunepé/AM, portador do RG 1953533-3 SSP/AM, CPF 850.978.292-04, residente e domiciliado na cidade de Manaus/AM à Rua 14, CD Forest Hill, nº. 421, Bairro Colônia Terra Nova Manaus-AM CEP: 69015-784, únicos sócios da sociedade **ENGEFORT CONSTRUÇÃO, MANUTENÇÃO E CONSERVAÇÃO LTDA - ME**, com sede na Avenida Rio Jutai, nº. 34, Quadra 36, Conjunto Vieiralves, Bairro Nossa Senhora das Graças, Manaus-AM CEP: 69053-020, registrada na Junta Comercial do Estado do Amazonas - JUCEA, sob o NIRE 13200608836 em 03/04/2013 e inscrita no CNPJ sob o nº 17.862.703/0001-21, resolvem, assim, alterar o contrato social com a seguinte cláusula:

**CLÁUSULA PRIMEIRA (Aumento do Capital Social e Nova Distribuição)**

O capital que era de R\$ 500.000,00 (Quinhentos Mil de Reais) passa neste ato para a importância de R\$ 800.000,00 (Oitocentos Mil Reais), divididos em 800.000 (Oitocentos Mil) de quotas de valor nominal de R\$ 1,00 (Um Real), cada uma, integralizadas em moeda corrente do País, ficando a sua distribuição da seguinte forma:

Sócios	Quotas	Capital Social	%
MARCIO FROTA BARROSO	720.000	R\$ 720.000,00	90
ANTONIO JUCINEY SILVA MACIEL	80.000	R\$ 80.000,00	10
<b>Total</b>	<b>800.000</b>	<b>R\$ 800.000,00</b>	<b>100</b>

A responsabilidade de cada sócio é restrita ao valor de suas quotas, mas todos respondem solidariamente pela integralização do capital social.



JUNTA COMERCIAL DO ESTADO DO AMAZONAS

CERTIFICO O REGISTRO EM 16/06/2016 09:48 SOB Nº 20160119863.  
PROTOCOLO: 160119863 DE 15/06/2016. CÓDIGO DE VERIFICAÇÃO:  
11600771929. NIRE: 13200608836.  
ENGEFORT CONSTRUÇÃO, MANUTENÇÃO E CONSERVAÇÃO LTDA - ME

Milton Aurélio Rosas Gomes  
SECRETÁRIO-GERAL  
MANAUS, 16/06/2016  
[www.empresasuperfacil.am.gov.br](http://www.empresasuperfacil.am.gov.br)

A validade deste documento, se impresso, fica sujeito à comprovação de sua autenticidade nos respectivos portais.  
Informando seus respectivos códigos de verificação

## Consolidação do Contrato Social

### **CLÁUSULA PRIMEIRA:**

A sociedade gira sob o nome empresarial **ENGEFORT CONSTRUÇÃO, MANUTENÇÃO E CONSERVAÇÃO LTDA - ME.**

### **CLÁUSULA SEGUNDA:**

A sociedade tem a sua sede á Avenida Rio Jutai, nº. 34, Quadra 36, Conjunto Vieiralves, Bairro Nossa Senhora das Graças, Manaus-AM CEP: 69053-020.

### **CLÁUSULA TERCEIRA:**

O objeto social é:

- 4399-1/03 Obras de Alvenaria;
- 8130-3/00 Atividades paisagísticas;
- 6190-6/99 Outras atividades de telecomunicações não especificadas anteriormente;
- 4120-4/00 Construção de Edifícios;
- 7733-1/00 Aluguel de máquinas e equipamentos para escritórios;
- 8219-9/01 Fotocópias;
- 5620-1/02 Serviços de alimentação para eventos e recepções - bufê;
- 6399-2/00 Outras atividades de prestação e serviços de informação não especificadas anteriormente;
- 8121-4/00 Limpeza em prédios e em domicílios;
- 4399-1/05 Perfuração e construção de poços de água;
- 8219-9/99 Preparação de documentos e serviços especializados de apoio administrativo não especificado anteriormente;
- 7711-0/00 Locação de automóveis sem condutor;
- 9700-5/00 Serviços domésticos;
- 9601-7/01 Lavanderias;
- 4322-3/02 Instalação e manutenção de sistemas centrais de ar condicionado, de ventilação e refrigeração;
- 4313-4/00 Obras de terraplenagem;
- 4520-0/01 Serviços de manutenção e reparação mecânica de veículos automotores;
- 4520-0/05 Serviços de lavagem, lubrificação e polimento de veículos automotores;
- 9319-1/01 Produção e promoção de eventos esportivos;

JUNTA COMERCIAL DO ESTADO DO AMAZONAS

CERTIFICO O REGISTRO EM 16/06/2016 09:48 SOB Nº 20160119863.  
PROTOCOLO: 160119863 DE 15/06/2016. CÓDIGO DE VERIFICAÇÃO:  
11600771929. NIRE: 13200608836.  
ENGEFORT CONSTRUÇÃO, MANUTENÇÃO E CONSERVAÇÃO LTDA - ME



Milton Aurélio Rosas Gomes  
SECRETÁRIO-GERAL  
MANAUS, 16/06/2016  
[www.empresasuperfacil.am.gov.br](http://www.empresasuperfacil.am.gov.br)

A validade deste documento, se impresso, fica sujeito à comprovação de sua autenticidade nos respectivos portais.  
Informando seus respectivos códigos de verificação



- 5620-1/01 Fornecimento de alimentos preparados preponderantemente para empresas;
- 8122-2/00 Imunização e controle de pragas urbanas;
- 9001-9/06 Atividades de sonorização e de iluminação;
- 8129-0/00 Atividades de limpeza não especificadas anteriormente;
- 4330-4/05 Aplicação de revestimentos e de resinas em interiores e exteriores;
- 2521-7/00 Fabricação de tanques, reservatórios metálicos e caldeiras para aquecimento central;
- 2599-3/01 Serviços de confecção de armações metálicas para a construção;
- 3311-2/00 Manutenção e reparação de tanques, reservatórios metálicos e caldeiras, exceto para veículos;
- 3313-9/01 Manutenção e reparação de geradores, transformadores e motores elétricos;
- 3314-7/02 Manutenção e reparação de equipamentos hidráulicos e pneumáticos, exceto válvulas;
- 3314-7/03 Manutenção e reparação de válvulas industriais;
- 3314-7/04 Manutenção e reparação de compressores;
- 3314-7/06 Manutenção e reparação de máquinas, aparelhos e equipamentos para instalações térmicas;
- 3317-1/01 Manutenção e reparação de embarcações e estruturas flutuantes;
- 3321-0/00 Instalação de máquinas e equipamentos industriais;
- 3811-4/00 Coleta de resíduos não-perigosos;
- 3812-2/00 Coleta de resíduos perigosos;
- 3831-9/99 Recuperação de materiais metálicos, exceto alumínio;
- 4221-9/03 Manutenção de redes de distribuição de energia elétrica;
- 4221-9/05 Manutenção de estações e redes de telecomunicações;
- 4222-7/01 Construção de redes de abastecimento de água, coleta de esgoto e construções correlatas, exceto obras de irrigação;
- 4223-5/00 Construção de redes de transportes por dutos, exceto para água e esgoto;
- 4291-0/00 Obras portuárias, marítimas e fluviais;
- 4292-8/01 Montagem de estruturas metálicas;
- 4292-8/02 Obras de montagem industrial;
- 4299-5/01 Construção de instalações esportivas e recreativas;
- 4299-5/99 Outras obras de engenharia civil não especificadas anteriormente;
- 4311-8/01 Demolição de edifícios e outras estruturas;
- 4311-8/02 Preparação de canteiro e limpeza de terreno;
- 4312-6/00 Perfurações e sondagens;
- 4319-3/00 Serviços de preparação do terreno não especificados anteriormente;
- 4321-5/00 Instalação e manutenção elétrica;
- 4322-3/01 Instalações hidráulicas, sanitárias e de gás;



JUNTA COMERCIAL DO ESTADO DO AMAZONAS

CERTIFICO O REGISTRO EM 16/06/2016 09:48 SOB Nº 20160119863.  
 PROTOCOLO: 160119863 DE 15/06/2016. CÓDIGO DE VERIFICAÇÃO:  
 11600771929. NIRE: 13200608836.  
 ENGEFORT CONSTRUÇÃO, MANUTENÇÃO E CONSERVAÇÃO LTDA - ME

Milton Aurélio Rosas Gomes  
 SECRETÁRIO-GERAL  
 MANAUS, 16/06/2016  
[www.empresasuperfacil.am.gov.br](http://www.empresasuperfacil.am.gov.br)

A validade deste documento, se impresso, fica sujeito à comprovação de sua autenticidade nos respectivos portais.  
 Informando seus respectivos códigos de verificação



#### CLÁUSULA DÉCIMA PRIMEIRA:

Os sócios poderão, de comum acordo, fixar uma retirada mensal, a título de "pró-labore", observadas as disposições regulamentares pertinentes.

#### CLÁUSULA DÉCIMA SEGUNDA:

Falecendo ou interditado qualquer sócio, a sociedade continuará suas atividades com os herdeiros, sucessores e o incapaz. Não sendo possível ou inexistindo interesse destes ou dos sócios remanescentes, o valor de seus haveres será apurado e liquidado com base na situação patrimonial da sociedade, à data da resolução, verificada em balanço especialmente levantado.

Parágrafo único – O mesmo procedimento será adotado em outros casos em que a sociedade se resolva em relação a seu sócio.

#### CLÁUSULA DÉCIMA TERCEIRA:

O administrador **MARCIO FROTA BARROSO** declara, sob as penas da lei, de que não está impedido de exercer a administração da sociedade, por lei especial, ou em virtude de condenação criminal, ou por se encontrar sob os efeitos dela, a pena que vede, ainda que temporariamente, o acesso a cargos públicos; ou por crime falimentar, de prevaricação, peita ou suborno, concussão, peculato, ou contra a economia popular, contra o sistema financeiro nacional, contra normas de defesa da concorrência, contra as relações de consumo, fê pública, ou a propriedade.

#### CLÁUSULA DÉCIMA QUARTA:

Fica eleito o foro de Manaus-AM para o exercício e o cumprimento dos direitos e obrigações resultantes deste contrato.

E por estarem assim justos e contratados, firma o presente contrato em 01 (uma) via de igual teor e forma, para um só efeito.

 **CARTÓRIO RABELO - 1º OFÍCIO DE NOTAS DE MANAUS** - Antônio Rabelo (Tabelião)  
Rua: A. Castro Alves 574 - 66050-000 - Manaus - AM  
**SELO ELETRÔNICO DE FISCALIZAÇÃO DO TJ AM**  
Reconheço e dou fé por SEMELHANÇA a firma de  
**ANTONIO JUCINEY SILVA MACIEL**  
Selo BF122907-67 - Data/Hora: 13/05/2016 12:05:21  
Escritório: CARLOS ALBERTO - 085  
FUNETJ 0.29 FUNDPAM 0.14 FARPAM R\$ 0.17  
SELO R\$ 1.30 FUNDPGE 0.09 TOTAL: 4,69  
Cód de validação: 1AF5-4123-D483-1488 - www.seloam.com.br

 **CARTÓRIO RABELO - 1º OFÍCIO DE NOTAS DE MANAUS** - Antônio Rabelo (Tabelião)  
Rua: A. Castro Alves 574 - 66050-000 - Manaus - AM  
**SELO ELETRÔNICO DE FISCALIZAÇÃO DO TJ AM**  
Reconheço e dou fé por SEMELHANÇA a firma de  
**MARCIO FROTA BARROSO**  
Selo BF213784-78 - Data/Hora: 13/05/2016 10:22:40 Cód 141  
ESCREVENTE AUTORIZADA: JESSICA DE SOUZA FERREIRA  
FUNETJ 0.29 FUNDPAM 0.14 FUNDPGE 0.09 ISS R\$ 0.14 FARPAM 0.17 SE  
1.00  
Cód de validação: 9FB8-D8F2-3257-2088 - www.seloam.com.br

MANAUS-AM 18 de Maio de 2016.

  
**MARCIO FROTA BARROSO**  
Sócio-Administrador

  
**ANTONIO JUCINEY SILVA MACIEL**  
Sócio

JUNTA COMERCIAL DO ESTADO DO AMAZONAS

CERTIFICO O REGISTRO EM 16/06/2016 09:48 SOB Nº 20160119863.  
PROTOCOLO: 160119863 DE 15/06/2016. CÓDIGO DE VERIFICAÇÃO:  
11600771929. NIRE: 13200608836.  
ENGEFOT CONSTRUÇÃO, MANUTENÇÃO E CONSERVAÇÃO LTDA - ME

Milton Aurélio Rosas Gomes  
SECRETÁRIO-GERAL  
MANAUS, 16/06/2016  
www.empresasuperfacil.am.gov.br

A validade deste documento, se impresso, fica sujeito à comprovação de sua autenticidade nos respectivos portais.  
Informando seus respectivos códigos de verificação



**CARTA DE CREDENCIAMENTO**

Manaus-AM, 19 de setembro de 2017.

À

COMISSÃO PERMANENTE DE LICITAÇÃO

INSTITUTO FEDERAL DE EDUCAÇÃO, CIÊNCIA E TECNOLOGIA - CMZL  
INFRAESTRUTURA

Manaus-AM



A Enghert Construção, Manutenção e Conservação Ltda. - ME, inscrita no CNPJ sob o nº 17.862.703/0001-21, estabelecida à Rua Jutai N. 34 Vieirinhas - Nossa Sr.<sup>a</sup> das Graças - Manaus/AM, telefone/Fax (092) 3133-3134, nomeia e constitui seu bastante procurador a senhora Milena Nascimento Wanderlof, inscrito no CPF nº 417.923.192-15, RG nº 1049916-4, representante comercial, ao qual confere poderes para representá-la perante a Comissão Permanente de Licitação e Instituto Federal de Educação, Ciência e Tecnologia - CMZL, em especial no procedimento licitatório **EDITAL DE TOMADA DE PREÇO Nº 02/2017-IFAM**, PROCESSO N.24443.015899/2017-16, podendo requerer, assinar, transferir, receber, dar quitação, transigir, acordar, renunciar ao direito de recorrer, desistir, fazer declarações, dar desconto verbal, enfim, praticar todos os atos necessários ao bom e fiel cumprimento deste mandato.

**RECO**  
4º TABELIONATO DE NOTAS

Engafort Construção, M. E Conservação Ltda - ME  
Marcio Frota Barroso- Sócio Administrador  
CPF nº. 668.345.622-49

**Milena Nascimento Wanderlof**  
Representante Credenciado  
CPF: 417.923.192-15  
RG: 1049916-4



REPÚBLICA FEDERATIVA DO BRASIL  
MINISTÉRIO DAS CIDADES  
DEPARTAMENTO NACIONAL DE TRANSPORTES  
CARTELA NACIONAL DE HABILITAÇÃO

VÁLIDA EM TODO O TERRITÓRIO NACIONAL  
871617240

PROIBIDO PLASTIFICAR  
871617240

THOMAS OREG & BONS

NOME  
MILENA NASCIMENTO WANDERLOP

DOC. IDENTIDADE / ÓRG. EMISSOR / UF  
10499164 SESEP AM

CPF  
417.923.192-15

DATA NASCIMENTO  
07/01/1974

FLUIÇÃO  
CARMERINDO GOMES DA SI  
LVA  
DULCINEIA DO NASCIMENT  
O E SILVA

PERMISSÃO  
ACC  
CAT. HAB.  
B

Nº REGISTRO  
00530146707

VALIDADE  
26/06/2019

HABILITAÇÃO  
18/11/1994

OBSERVAÇÕES

ASSINATURA DO PORTADOR

LOCAL  
MANAUS, AMAZONAS

DATA EMISSÃO  
09/07/2014

DIRETOR PRESIDENTE  
ASSINATURA DO EMISSOR

51115676011  
AM019443838

3

4



## TOMADA DE PREÇO N. 02/2017- IFAM

DECLARAÇÃO DE QUALIFICAÇÃO DE MICROEMPRESA OU EMPRESA DE PEQUENO  
PORTE

Em conformidade com o disposto no artigo 5º do Decreto n. 9.189, de 1º de agosto de 2007, que dispõe sobre o tratamento diferenciado concedido para as microempresas e empresas de pequeno porte, nas licitações de bens, serviços e obras no âmbito da Administração Pública Municipal Direta e Indireta:

Eu, Milena Nascimento Wanderlof, RG nº 104.9916-4 Seseg/am, legalmente nomeado representante da empresa, ENGEFORT CONSTRUÇÃO, MANUNTEÇÃO E CONSERVAÇÃO LTDA - ME inscrita com o CNPJ nº 17.862.703/0001-21, e participante do procedimento licitatório nº 02/2017- IFAM, na modalidade de TOMADA DE PREÇO, processo nº 24443.015899/2017-16, declaro, sob as penas da lei, que, a empresa a qual represento cumpre todos os requisitos legais, previsto na lei, para a qualificação como microempresa (ou empresa de pequeno porte), estando apta a usufruir do tratamento diferenciado, e, que, não se enquadra em nenhuma das vedações previstas no § 4º do artigo 3º da Lei Complementar n. 123/06, com alterações dadas pela Lei n. 147/14.

Manaus, 21 de setembro de 2017.

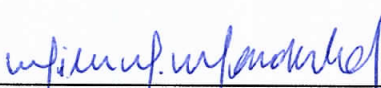
  
\_\_\_\_\_  
ENGEFORT CONS., MANUNTE. E CONSERV. LTDA - ME  
CNPJ: 17.862.703/0001-21  
MILENA N. WANDERLOF  
CPF: 417.923.192-15  
REPRESENTANTE



Ministério do Planejamento, Orçamento e Gestão  
Secretaria de Logística e Tecnologia da Informação

Sistema Integrado de Administração de Serviços Gerais - SIASG  
Sistema de Cadastramento Unificado de Fornecedores - SICAF

**Declaração**

Declaramos para os fins previstos na Lei nº 8.666, de 1993, conforme documentação apresentada para registro no SICAF e arquivada na UASG Cadastradora, que a situação do fornecedor no momento é a seguinte:

CNPJ / CPF:	00.921.741/0001-05	Validade do Cadastro:	17/07/2018
Razão Social / Nome:	PROJETO ENGENHARIA LTDA - EPP		
Natureza Jurídica:	SOCIEDADE EMPRESÁRIA LIMITADA		
Domicílio Fiscal:	2550 - Manaus AM		
Unidade Cadastradora:	255004 - FNS-FUNDACAO NACIONAL DE SAUDE/AM		
Atividade Econômica:	4120-4/00 - CONSTRUÇÃO DE EDIFÍCIOS		
Endereço:	RUA g 50 - Manaus - AM		
Ocorrência:	Nada Consta		
Impedimento de Licitar:	Nada Consta		
Vínculo com "Serviço Público":	Nada Consta		
Ocorrências Impeditivas indiretas:	Nada Consta		

**Níveis validados:**

I - Credenciamento

II - Habilitação Jurídica

III - Regularidade Fiscal e Trabalhista Federal

Receita	Validade:	13/12/2017	
FGTS	Validade:	14/10/2017	
INSS	Validade:	13/12/2017	
Trabalhista	Validade:	19/03/2018	<a href="http://www.tst.jus.br/certidao">http://www.tst.jus.br/certidao</a>

IV - Regularidade Fiscal Estadual/Municipal:

Receita Estadual/Distrital	Validade:	13/10/2017
Receita Municipal	Validade:	13/11/2017

V - Qualificação Técnica

VI - Qualificação Econômico-Financeira - Validade: 31/05/2018

Índices Calculados: SG = 4.13; LG = 2.43; LC = 2.43

Patrimônio Líquido: R\$ 0,00





Ministério do Planejamento, Orçamento e Gestão  
Secretaria de Logística e Tecnologia da Informação

Sistema Integrado de Administração de Serviços Gerais - SIASG  
Sistema de Cadastramento Unificado de Fornecedores - SICAF

**Declaração**

Declaramos para os fins previstos na Lei nº 8.666, de 1993, conforme documentação apresentada para registro no SICAF e arquivada na UASG Cadastradora, que a situação do fornecedor no momento é a seguinte:

CNPJ / CPF: 21.160.279/0001-40 Validade do Cadastro: 30/10/2017  
Razão Social / Nome: AZ ENGENHARIA LTDA - EPP  
Natureza Jurídica: SOCIEDADE EMPRESÁRIA LIMITADA  
Domicílio Fiscal: 2550 - Manaus AM  
Unidade Cadastradora: 170207 - SUPERINTENDÊNCIA DE ADMINISTRAÇÃO DO MF - AM  
Atividade Econômica: 4120-4/00 - CONSTRUÇÃO DE EDIFÍCIOS  
Endereço: RUA VITÓRIA RÉGIA 13 - Manaus - AM  
Ocorrência: Nada Consta  
Impedimento de Licitar: Nada Consta  
Vínculo com "Serviço Público": Nada Consta  
Ocorrências Impeditivas indiretas: Nada Consta

**Níveis validados:**

I - Credenciamento

II - Habilitação Jurídica

III - Regularidade Fiscal e Trabalhista Federal

Receita	Validade:	16/09/2017	(*)
FGTS	Validade:	18/10/2017	
INSS	Validade:	16/09/2017	(*)
Trabalhista	Validade:	19/03/2018	<a href="http://www.tst.jus.br/certidao">http://www.tst.jus.br/certidao</a>

IV - Regularidade Fiscal Estadual/Municipal:

Receita Estadual/Distrital	Validade:	23/09/2017
Receita Municipal	Validade:	21/11/2017

V - Qualificação Técnica

VI - Qualificação Econômico-Financeira - Validade: 31/05/2018

Índices Calculados: SG = 34.67; LG = 13.33; LC = 13.33

Patrimônio Líquido: R\$ 0,00

Legenda: documento(s) assinalado(s) com "\*" está(ão) com prazo(s) vencido(s).



Ministério do Planejamento, Orçamento e Gestão  
Secretaria de Logística e Tecnologia da Informação

Sistema Integrado de Administração de Serviços Gerais - SIASG  
Sistema de Cadastramento Unificado de Fornecedores - SICAF

**Declaração**

Declaramos para os fins previstos na Lei nº 8.666, de 1993, conforme documentação apresentada para registro no SICAF e arquivada na UASG Cadastradora, que a situação do fornecedor no momento é a seguinte:

CNPJ / CPF: 05.193.500/0001-00 Validade do Cadastro: 02/10/2017  
Razão Social / Nome: CONSTRUMAIS CONSTRUÇOES E SERVICOS LTDA - EPP  
Natureza Jurídica: SOCIEDADE EMPRESÁRIA LIMITADA  
Domicílio Fiscal: 2550 - Manaus AM  
Unidade Cadastradora: 240105 - INSTIT.NACIONAL DE PESQUISA DA AMAZONIA/MCT  
Atividade Econômica: 4120-4/00 - CONSTRUÇÃO DE EDIFÍCIOS  
Endereço: RUA PENSADOR 62 - Manaus - AM  
Ocorrência: Nada Consta  
Impedimento de Licitar: Nada Consta  
Vínculo com "Serviço Público": Nada Consta  
Ocorrências Impeditivas indiretas: Nada Consta

**Níveis validados:**

I - Credenciamento

II - Habilitação Jurídica

III - Regularidade Fiscal e Trabalhista Federal

Receita	Validade:	24/02/2018	
FGTS	Validade:	17/10/2017	
INSS	Validade:	24/02/2018	
Trabalhista	Validade:	19/03/2018	<a href="http://www.tst.jus.br/certidao">http://www.tst.jus.br/certidao</a>

IV - Regularidade Fiscal Estadual/Municipal:

Receita Estadual/Distrital	Validade:	11/10/2017
Receita Municipal	Validade:	02/10/2017

V - Qualificação Técnica

VI - Qualificação Econômico-Financeira - Validade: 31/05/2018

Índices Calculados: SG = 5.73; LG = 1.55; LC = 1.55

Patrimônio Líquido: R\$ 3.000,00





Ministério do Planejamento, Orçamento e Gestão  
Secretaria de Logística e Tecnologia da Informação

Sistema Integrado de Administração de Serviços Gerais - SIASG  
Sistema de Cadastramento Unificado de Fornecedores - SICAF

**Declaração**

Declaramos para os fins previstos na Lei nº 8.666, de 1993, conforme documentação apresentada para registro no SICAF e arquivada na UASG Cadastradora, que a situação do fornecedor no momento é a seguinte:

CNPJ / CPF: 13.153.160/0001-12 Validade do Cadastro: 19/10/2017  
Razão Social / Nome: SOLUX CONSTRUÇOES DE EDIFICIOS LTDA - EPP  
Natureza Jurídica: SOCIEDADE EMPRESÁRIA LIMITADA  
Domicílio Fiscal: 2550 - Manaus AM  
Unidade Cadastradora: 240105 - INSTIT.NACIONAL DE PESQUISA DA AMAZONIA/MCT  
Atividade Econômica: 4120-4/00 - CONSTRUÇÃO DE EDIFÍCIOS  
Endereço: Avenida Gabriel Correa Pedrosa 180 sala 03 - Manaus - AM  
Ocorrência: Nada Consta  
Impedimento de Licitar: Nada Consta  
Vínculo com "Serviço Público": Nada Consta  
Ocorrências Impeditivas indiretas: Nada Consta

**Níveis validados:**

I - Credenciamento

II - Habilitação Jurídica

III - Regularidade Fiscal e Trabalhista Federal

Receita	Validade:	14/01/2018	
FGTS	Validade:	16/10/2017	
INSS	Validade:	14/01/2018	
Trabalhista	Validade:	19/03/2018	<a href="http://www.tst.jus.br/certidao">http://www.tst.jus.br/certidao</a>

IV - Regularidade Fiscal Estadual/Municipal:

Receita Estadual/Distrital	Validade:	23/09/2017
Receita Municipal	Validade:	15/10/2017

VI - Qualificação Econômico-Financeira - Validade: 31/05/2018

Índices Calculados: SG = 1.96; LG = 1.45; LC = 53.26

Patrimônio Líquido: R\$ 0,00



Ministério do Planejamento, Orçamento e Gestão  
Secretaria de Logística e Tecnologia da Informação

Sistema Integrado de Administração de Serviços Gerais - SIASG  
Sistema de Cadastramento Unificado de Fornecedores - SICAF

**Declaração**

Declaramos para os fins previstos na Lei nº 8.666, de 1993, conforme documentação apresentada para registro no SICAF e arquivada na UASG Cadastradora, que a situação do fornecedor no momento é a seguinte:

CNPJ / CPF:	02.924.243/0001-41	Validade do Cadastro:	08/11/2017
Razão Social / Nome:	TURIN CONSTRUÇOES LIMITADA		
Natureza Jurídica:	SOCIEDADE EMPRESÁRIA LIMITADA		
Domicílio Fiscal:	2550 - Manaus AM		
Unidade Cadastradora:	130091 - DISTRITO DE METEOROLOGIA/AM		
Atividade Econômica:	4120-4/00 - CONSTRUÇÃO DE EDIFÍCIOS		
Endereço:	RUA: RIO JURUA 36 ADRIANÓPOLIS - Manaus - AM		
Ocorrência:	Nada Consta		
Impedimento de Licitar:	Nada Consta		
Vínculo com "Serviço Público":	Nada Consta		
Ocorrências Impeditivas indiretas:	Nada Consta		

**Níveis validados:**

I - Credenciamento

II - Habilitação Jurídica

III - Regularidade Fiscal e Trabalhista Federal

Receita	Validade:	04/11/2017	
FGTS	Validade:	03/10/2017	
INSS	Validade:	04/11/2017	
Trabalhista	Validade:	19/03/2018	<a href="http://www.tst.jus.br/certidao">http://www.tst.jus.br/certidao</a>

IV - Regularidade Fiscal Estadual/Municipal:

Receita Estadual/Distrital	Validade:	28/09/2017
Receita Municipal	Validade:	26/10/2017

V - Qualificação Técnica

VI - Qualificação Econômico-Financeira - Validade: 31/05/2018

Índices Calculados: SG = 5.48; LG = 4.93; LC = 10.89

Patrimônio Líquido: R\$ 2.000.444,79





Ministério do Planejamento, Orçamento e Gestão  
Secretaria de Logística e Tecnologia da Informação

Sistema Integrado de Administração de Serviços Gerais - SIASG  
Sistema de Cadastramento Unificado de Fornecedores - SICAF

**Declaração**

Declaramos para os fins previstos na Lei nº 8.666, de 1993, conforme documentação apresentada para registro no SICAF e arquivada na UASG Cadastradora, que a situação do fornecedor no momento é a seguinte:

CNPJ / CPF: 05.962.462/0001-03 Validade do Cadastro: 01/06/2018  
Razão Social / Nome: ROMULO SILVA BORGES DA ROCHA - EPP  
Natureza Jurídica: EMPRESÁRIO INDIVIDUAL  
Domicílio Fiscal: 2550 - Manaus AM  
Unidade Cadastradora: 160017 - COMISSAO REGIONAL DE OBRAS/12  
Atividade Econômica: 4120-4/00 - CONSTRUÇÃO DE EDIFÍCIOS  
Endereço: RUA CARVALHO PAES DE ANDRADE N 156 160 proximo a escola integral  
Helena Araujo - Manaus - AM  
Ocorrência: Nada Consta  
Impedimento de Licitar: Nada Consta  
Vínculo com "Serviço Público": Nada Consta  
Ocorrências Impeditivas indiretas: Nada Consta

**Níveis validados:**

I - Credenciamento

II - Habilitação Jurídica

III - Regularidade Fiscal e Trabalhista Federal

Receita	Validade:	15/10/2017	
FGTS	Validade:	02/10/2017	
INSS	Validade:	15/10/2017	
Trabalhista	Validade:	19/03/2018	<a href="http://www.tst.jus.br/certidao">http://www.tst.jus.br/certidao</a>

IV - Regularidade Fiscal Estadual/Municipal:

Receita Estadual/Distrital	Validade:	10/09/2017	(*)
Receita Municipal	Validade:	09/09/2017	(*)

V - Qualificação Técnica

VI - Qualificação Econômico-Financeira - Validade: 31/05/2018

Índices Calculados: SG = 4.60; LG = 4.60; LC = 4.60

Patrimônio Líquido: R\$ 648.200,00

Legenda: documento(s) assinalado(s) com "\*" está(ão) com prazo(s) vencido(s).

Emitido em: 21/09/2017 10:28

CPF: 618.869.122-20 Nome: MANOEL REGINALDO SILVA PEREIRA

Ass: \_\_\_\_\_



Ministério do Planejamento, Orçamento e Gestão  
Secretaria de Logística e Tecnologia da Informação

Sistema Integrado de Administração de Serviços Gerais - SIASG  
Sistema de Cadastramento Unificado de Fornecedores - SICAF

**Declaração**

Declaramos para os fins previstos na Lei nº 8.666, de 1993, conforme documentação apresentada para registro no SICAF e arquivada na UASG Cadastradora, que a situação do fornecedor no momento é a seguinte:

CNPJ / CPF: 11.348.961/0001-08 Validade do Cadastro: 24/07/2018  
Razão Social / Nome: I F QUEIROZ - EPP  
Natureza Jurídica: EMPRESÁRIO INDIVIDUAL  
Domicílio Fiscal: 2550 - Manaus AM  
Unidade Cadastradora: 240105 - INSTIT.NACIONAL DE PESQUISA DA AMAZONIA/MCT  
Atividade Econômica: 4120-4/00 - CONSTRUÇÃO DE EDIFÍCIOS  
Endereço: AVENIDA MAUÉS 1406 1 ANDAR SALA02 - Manaus - AM  
Ocorrência: Nada Consta  
Impedimento de Licitar: Nada Consta  
Vínculo com "Serviço Público": Nada Consta  
Ocorrências Impeditivas indiretas: Nada Consta

**Níveis validados:**

I - Credenciamento

II - Habilitação Jurídica

III - Regularidade Fiscal e Trabalhista Federal

Receita Validade: 27/11/2017

FGTS Validade: 18/10/2017

INSS Validade: 27/11/2017

Trabalhista Validade: 19/03/2018 <http://www.tst.jus.br/certidao>

IV - Regularidade Fiscal Estadual/Municipal:

Receita Estadual/Distrital Validade: 11/10/2017

Receita Municipal Validade: 18/12/2017

V - Qualificação Técnica

VI - Qualificação Econômico-Financeira - Validade: 31/05/2018

Índices Calculados: SG = 16.84; LG = 11.92; LC = 14.47

Patrimônio Líquido: R\$ 0,00





Ministério do Planejamento, Orçamento e Gestão  
Secretaria de Logística e Tecnologia da Informação

Sistema Integrado de Administração de Serviços Gerais - SIASG  
Sistema de Cadastramento Unificado de Fornecedores - SICAF

**Declaração**

Declaramos para os fins previstos na Lei nº 8.666, de 1993, conforme documentação apresentada para registro no SICAF e arquivada na UASG Cadastradora, que a situação do fornecedor no momento é a seguinte:

CNPJ / CPF: 17.862.703/0001-21 Validade do Cadastro: 12/12/2017  
Razão Social / Nome: ENGEFORT CONSTRUCAO, MANUTENCAO E CONSERVACAO LTDA -  
Natureza Jurídica: SOCIEDADE EMPRESÁRIA LIMITADA  
Domicílio Fiscal: 2550 - Manaus AM  
Unidade Cadastradora: 373025 - INCRA-SUPERINTENDENCIA REGIONAL - SR-15/AM  
Atividade Econômica: 4399-1/03 - OBRAS DE ALVENARIA  
Endereço: AV RIO JUTAI 34 QD 36 CJ VIE nº 34 - Manaus - AM  
Ocorrência: Nada Consta  
Impedimento de Licitar: Nada Consta  
Vínculo com "Serviço Público": Nada Consta  
Ocorrências Impeditivas indiretas: Nada Consta

**Níveis validados:**

I - Credenciamento

II - Habilitação Jurídica

III - Regularidade Fiscal e Trabalhista Federal

Receita	Validade:	26/11/2017	
FGTS	Validade:	02/10/2017	
INSS	Validade:	26/11/2017	
Trabalhista	Validade:	19/03/2018	<a href="http://www.tst.jus.br/certidao">http://www.tst.jus.br/certidao</a>

IV - Regularidade Fiscal Estadual/Municipal:

Receita Estadual/Distrital	Validade:	01/10/2017
Receita Municipal	Validade:	10/10/2017

V - Qualificação Técnica

VI - Qualificação Econômico-Financeira - Validade: 31/05/2018

Índices Calculados: SG = 9.60; LG = 2.70; LC = 2.70

Patrimônio Líquido: R\$ 1.078.644,41



Ministério do Planejamento, Orçamento e Gestão  
Secretaria de Logística e Tecnologia da Informação

Sistema Integrado de Administração de Serviços Gerais - SIASG  
Sistema de Cadastramento Unificado de Fornecedores - SICAF

**Declaração**

Declaramos para os fins previstos na Lei nº 8.666, de 1993, conforme documentação apresentada para registro no SICAF e arquivada na UASG Cadastradora, que a situação do fornecedor no momento é a seguinte:

CNPJ / CPF: 10.357.764/0001-92 Validade do Cadastro: 12/10/2017  
Razão Social / Nome: A.G. CONSTRUÇOES E EMPREENDIMENTOS LTDA - ME  
Natureza Jurídica: SOCIEDADE EMPRESÁRIA LIMITADA  
Domicílio Fiscal: 2550 - Manaus AM  
Unidade Cadastradora: 170207 - SUPERINTENDÊNCIA DE ADMINISTRAÇÃO DO MF - AM  
Atividade Econômica: 4399-1/01 - ADMINISTRAÇÃO DE OBRAS  
Endereço: RUA TRAVESSA TURMALINA 25 SALA B CONJ MANAUENSE - Manaus - AM  
Ocorrência: Consta  
Impedimento de Licitar: Nada Consta  
Vínculo com "Serviço Público": Nada Consta  
Ocorrências Impeditivas indiretas: Nada Consta

**Níveis validados:**

I - Credenciamento

II - Habilitação Jurídica

III - Regularidade Fiscal e Trabalhista Federal

Receita Validade: 03/09/2016 (\*)

FGTS Validade: 12/10/2017

INSS Validade: 03/09/2016 (\*)

Trabalhista Não Cadastrada

<http://www.tst.jus.br/certidao>

IV - Regularidade Fiscal Estadual/Municipal:

Receita Estadual/Distrital Validade: 04/05/2016 (\*)

Receita Municipal Validade: 31/05/2016 (\*)

VI - Qualificação Econômico-Financeira - Validade: 30/06/2017 (\*)

Índices Calculados: SG = 14.19; LG = 5.65; LC = 5.09

Patrimônio Líquido: R\$ 0,00

Legenda: documento(s) assinalado(s) com "\*" está(ão) com prazo(s) vencido(s).

✓

Emitido em: 21/09/2017 10:30

1 de 1

CPF: 618.869.122-20 Nome: MANOEL REGINALDO SILVA PEREIRA

Ass: \_\_\_\_\_