

AUDITÓRIO-PLANTA BANHA
ESCALA: 1:100

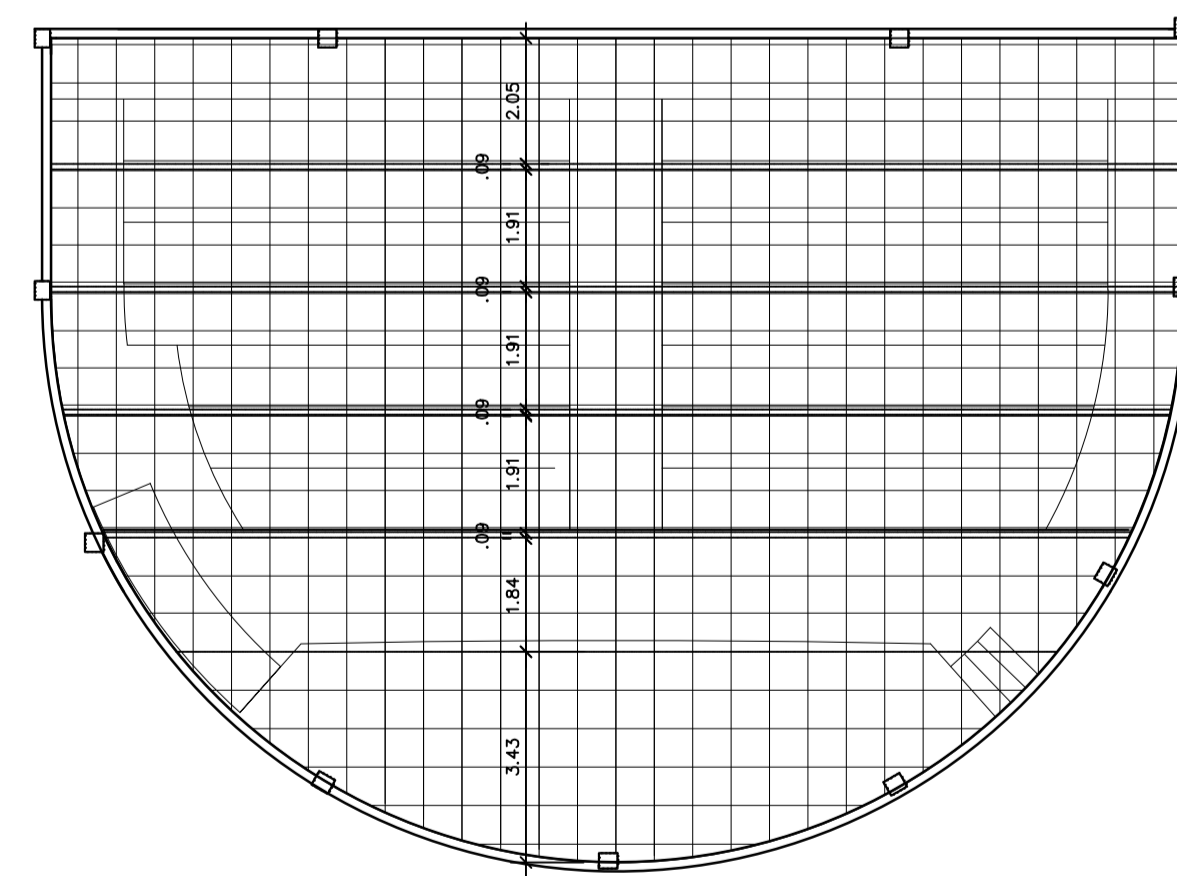

AUDITÓRIO-PLANTA DO FORRO
ESCALA: 1:100

TELHA DE AÇO GALVANIZADA SANDUÍCHE, POLIURETANO, PINTADA EM 1 FACE, e=0,5 H=50mm
 CALHA: AÇO GALVANIZADO #18
 OBS: FITA CALHA ENTRE O FUNDO DA CALHA E O PERFIL DE APOIO.
 FORRO: FIBRA MINERAL (625mmX625mm) COM MEMBRANA ACUSTICAMENTE TRANSPARENTE, BORDA EM T. SISTEMA DE SUSPENSÃO APROPRIADO AO FABRICANTE

LUMINÁRIAS PARA FORRO DE EMBUTIR
 MOLDURA COM FORRAÇÃO EM CARPETE
 PALCO: EM ALVENARIA ESTRUTURAL REVESTIDO COM PISO EM MADEIRA DE LEI IPÊ

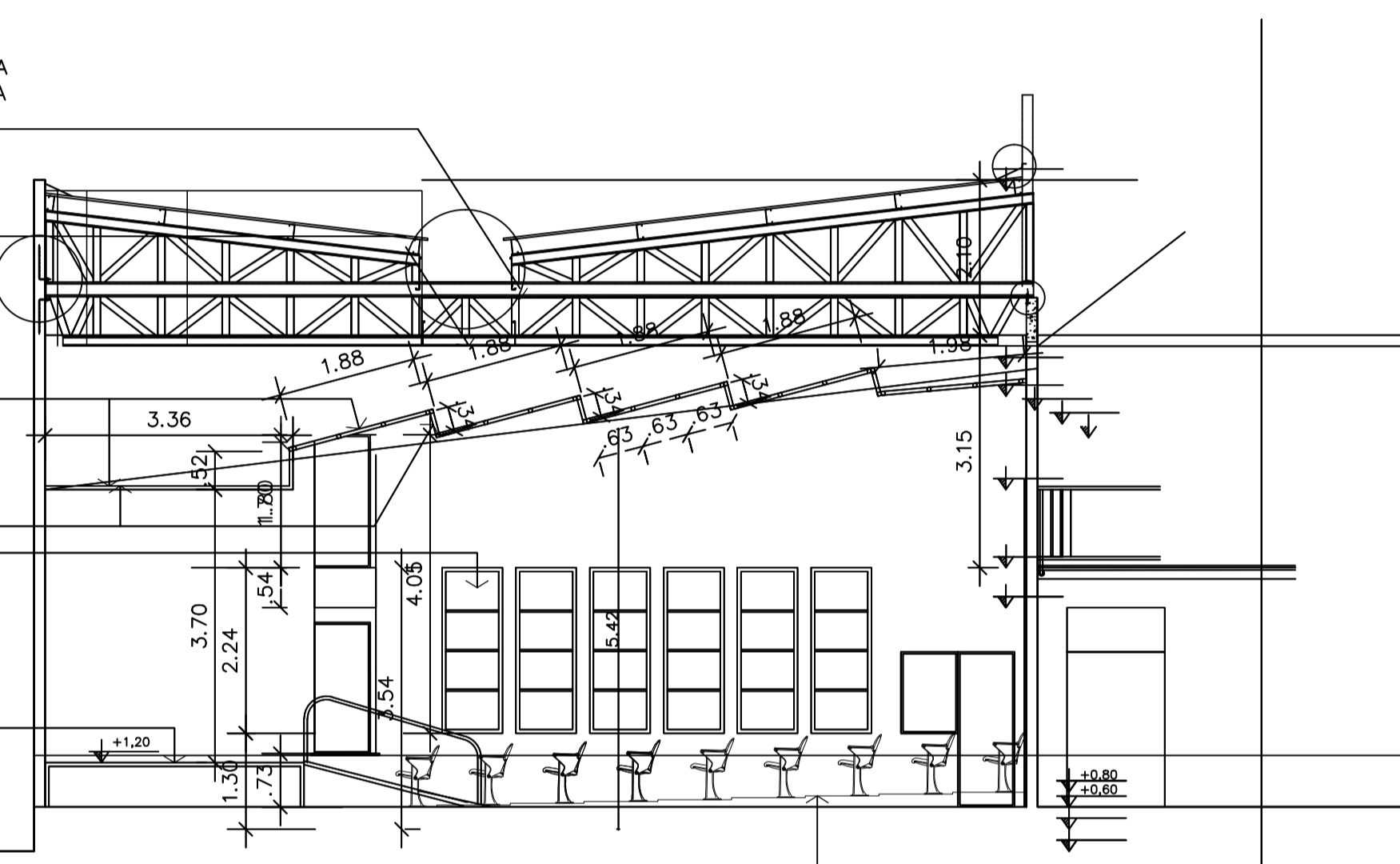

AUDITÓRIO-CORTE
ESCALA: 1:100

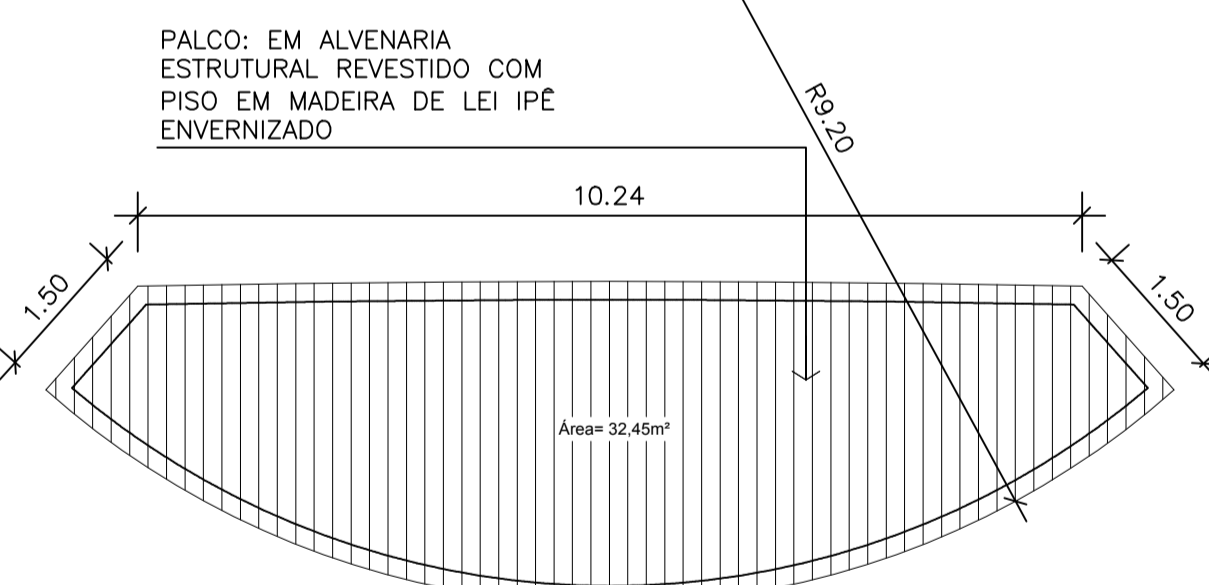

PALCO AUDITÓRIO-PLANTA BANHA
ESCALA: 1:100

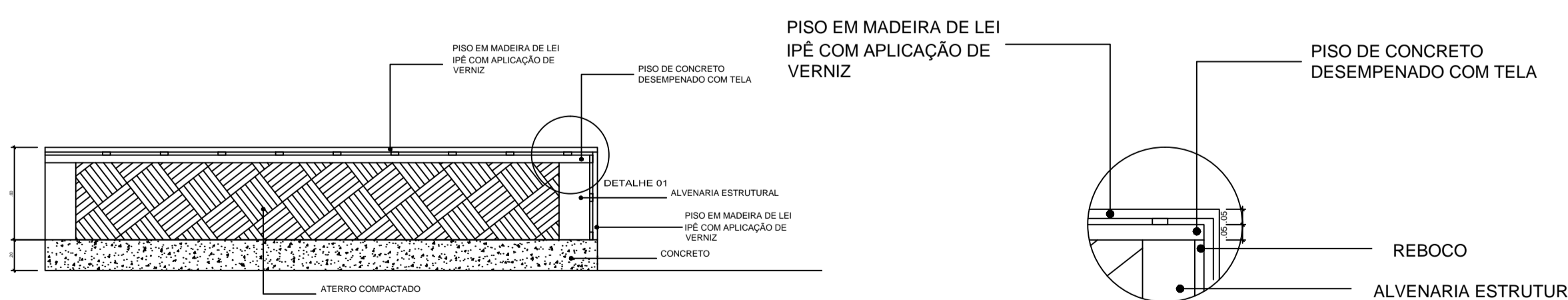

PALCO AUDITÓRIO-CORTE
ESCALA: 1:100

PALCO AUDITÓRIO-DETALHE 01
ESCALA: 1:100

NOTAS GERAIS

REVISÕES:

| | |
|--------------------|------------|
| REVISÃO DO DESENHO | DATA |
| FERNANDO PEDROSA | 22/02/2015 |
| REVISÃO DO PROJETO | DATA |
| MANUELA FARIAS | 26/08/2016 |

CARIMBOS:

| | |
|---------------------------|----------------------------------|
| AUTORES DO PROJETO E ART. | AUTORES DO PROJETO E ART. |
| PROFESSOR RESPONSÁVEL | RESPONSÁVEL PELA EXECUÇÃO E ART. |

REGISTRO CONTROLE INTERNO

| | |
|--------------------|--|
| FASE III | REVISÃO DO PROJETO Nº (4 CAMPI) |
| REVISÃO DO DESENHO | DATA |
| ADRIANO SOUZA | 23/06/2016 |
| PROJETO | 2016-06-023-IFAM-SFAM-EIRU-ARQ-DET-AUDITÓRIO(12).dwg |
| NOME ANTERIOR: | |

BRASIL AMAZONAS IFAM

REITOR AMAZONAS: ANTONIO VENANCIO CASTELO BRANCO
 PRORRETOR: REMANESCENTE DE OBRA DO CAMPUS EIRUNEPÉ

ASSUNTO: DETALHE DO AUDITÓRIO ESCALA: 1:50

PROFESSOR RESPONSÁVEL: AV. PREFEITO JOÃO CAVALCANTE
 EIRUNEPÉ

PROFESSOR RESPONSÁVEL: NOSSA SRª DE FÁTIMA EIRUNEPÉ AM

CNPJ: 09.880-000 TELEFONE: (097) 3481-1217 HOME PAGE: www.ifam.edu.br

FASE III
ARQUITETURA
 12/33