



Comprovante de Inscrição e de Situação Cadastral

Contribuinte,

Confira os dados de Identificação da Pessoa Jurídica e, se houver qualquer divergência, providencie junto à RFB a sua atualização cadastral.

 REPÚBLICA FEDERATIVA DO BRASIL CADASTRO NACIONAL DA PESSOA JURÍDICA		
NÚMERO DE INSCRIÇÃO 05.522.228/0001-65 MATRIZ	COMPROVANTE DE INSCRIÇÃO E DE SITUAÇÃO CADASTRAL	DATA DE ABERTURA 28/01/2003
NOME EMPRESARIAL CEPA CONSTRUCOES E POCOS LTDA - EPP		
TÍTULO DO ESTABELECIMENTO (NOME DE FANTASIA) CEPA TECNOLOGIA		
CÓDIGO E DESCRIÇÃO DA ATIVIDADE ECONÔMICA PRINCIPAL 41.20-4-00 - Construção de edifícios		
CÓDIGO E DESCRIÇÃO DAS ATIVIDADES ECONÔMICAS SECUNDÁRIAS 23.30-3-02 - Fabricação de artefatos de cimento para uso na construção 23.30-3-99 - Fabricação de outros artefatos e produtos de concreto, cimento, fibrocimento, gesso e materiais semelhantes 38.11-4-00 - Coleta de resíduos não-perigosos 38.12-2-00 - Coleta de resíduos perigosos 38.31-9-99 - Recuperação de materiais metálicos, exceto alumínio 42.11-1-01 - Construção de rodovias e ferrovias 42.11-1-02 - Pintura para sinalização em pistas rodoviárias e aeroportos 42.13-8-00 - Obras de urbanização - ruas, praças e calçadas 42.21-9-01 - Construção de barragens e represas para geração de energia elétrica 42.21-9-02 - Construção de estações e redes de distribuição de energia elétrica 42.21-9-03 - Manutenção de redes de distribuição de energia elétrica 42.22-7-01 - Construção de redes de abastecimento de água, coleta de esgoto e construções correlatas, exceto obras de irrigação 42.22-7-02 - Obras de irrigação 42.23-5-00 - Construção de redes de transportes por dutos, exceto para água e esgoto 42.91-0-00 - Obras portuárias, marítimas e fluviais 42.92-8-01 - Montagem de estruturas metálicas 42.92-8-02 - Obras de montagem industrial 42.99-5-01 - Construção de instalações esportivas e recreativas 43.11-8-01 - Demolição de edifícios e outras estruturas 43.11-8-02 - Preparação de canteiro e limpeza de terreno		
CÓDIGO E DESCRIÇÃO DA NATUREZA JURÍDICA 206-2 - SOCIEDADE EMPRESARIA LIMITADA		
LOGRADOURO AV DESEMBARGADOR JOAO MACHADO	NÚMERO 488	COMPLEMENTO A - SALA 1
CEP 69.044-000	BAIRRO/DISTRITO ALVORADA I	MUNICÍPIO MANAUS
ENDEREÇO ELETRÔNICO		UF AM
TELEFONE (92) 2385-232		
ENTE FEDERATIVO RESPONSÁVEL (EFR) *****		
SITUAÇÃO CADASTRAL ATIVA	DATA DA SITUAÇÃO CADASTRAL 28/01/2003	
MOTIVO DE SITUAÇÃO CADASTRAL		
SITUAÇÃO ESPECIAL *****	DATA DA SITUAÇÃO ESPECIAL *****	

Aprovado pela Instrução Normativa RFB nº 1.470, de 30 de maio de 2014.

Emitido no dia **22/07/2015** às **15:45:03** (data e hora de Brasília).

Página: 1/3

 REPÚBLICA FEDERATIVA DO BRASIL CADASTRO NACIONAL DA PESSOA JURÍDICA		
NÚMERO DE INSCRIÇÃO 05.522.228/0001-65 MATRIZ	COMPROVANTE DE INSCRIÇÃO E DE SITUAÇÃO CADASTRAL	DATA DE ABERTURA 28/01/2003
NOME EMPRESARIAL CEPA CONSTRUCOES E POCOS LTDA - EPP		
CÓDIGO E DESCRIÇÃO DAS ATIVIDADES ECONÔMICAS SECUNDÁRIAS 43.12-6-00 - Perfurações e sondagens 43.13-4-00 - Obras de terraplenagem 43.21-5-00 - Instalação e manutenção elétrica 43.22-3-01 - Instalações hidráulicas, sanitárias e de gás 43.22-3-02 - Instalação e manutenção de sistemas centrais de ar condicionado, de ventilação e refrigeração 43.22-3-03 - Instalações de sistema de prevenção contra incêndio 43.30-4-01 - Impermeabilização em obras de engenharia civil 43.30-4-02 - Instalação de portas, janelas, tetos, divisórias e armários embutidos de qualquer material 43.30-4-03 - Obras de acabamento em gesso e estuque 43.30-4-04 - Serviços de pintura de edifícios em geral 43.30-4-05 - Aplicação de revestimentos e de resinas em interiores e exteriores 43.30-4-99 - Outras obras de acabamento da construção 43.91-6-00 - Obras de fundações 43.99-1-03 - Obras de alvenaria 43.99-1-04 - Serviços de operação e fornecimento de equipamentos para transporte e elevação de cargas e pessoas para uso em obras 43.99-1-05 - Perfuração e construção de poços de água 45.11-1-01 - Comércio a varejo de automóveis, camionetas e utilitários novos 45.11-1-02 - Comércio a varejo de automóveis, camionetas e utilitários usados 46.39-7-01 - Comércio atacadista de produtos alimentícios em geral 46.62-1-00 - Comércio atacadista de máquinas, equipamentos para terraplenagem, mineração e construção; partes e peças		
CÓDIGO E DESCRIÇÃO DA NATUREZA JURÍDICA 206-2 - SOCIEDADE EMPRESARIA LIMITADA		
LOGRADOURO AV DESEMBARGADOR JOAO MACHADO	NÚMERO 488	COMPLEMENTO A - SALA 1
CEP 69.044-000	BAIRRO/DISTRITO ALVORADA I	MUNICÍPIO MANAUS
ENDEREÇO ELETRÔNICO		UF AM
TELEFONE (92) 2385-232		
ENTE FEDERATIVO RESPONSÁVEL (EFR) *****		
SITUAÇÃO CADASTRAL ATIVA	DATA DA SITUAÇÃO CADASTRAL 28/01/2003	
MOTIVO DE SITUAÇÃO CADASTRAL		
SITUAÇÃO ESPECIAL *****	DATA DA SITUAÇÃO ESPECIAL *****	

Aprovado pela Instrução Normativa RFB nº 1.470, de 30 de maio de 2014.

Emitido no dia 22/07/2015 às 15:45:03 (data e hora de Brasília).

Página: 2/3

 REPÚBLICA FEDERATIVA DO BRASIL CADASTRO NACIONAL DA PESSOA JURÍDICA		
NÚMERO DE INSCRIÇÃO 05.522.228/0001-65 MATRIZ	COMPROVANTE DE INSCRIÇÃO E DE SITUAÇÃO CADASTRAL	DATA DE ABERTURA 28/01/2003
NOME EMPRESARIAL CEPA CONSTRUCOES E POCOS LTDA - EPP		
CÓDIGO E DESCRIÇÃO DAS ATIVIDADES ECONÔMICAS SECUNDÁRIAS 46.63-0-00 - Comércio atacadista de Máquinas e equipamentos para uso industrial; partes e peças 46.73-7-00 - Comércio atacadista de material elétrico 46.79-6-01 - Comércio atacadista de tintas, vernizes e similares 46.79-6-99 - Comércio atacadista de materiais de construção em geral 47.42-3-00 - Comércio varejista de material elétrico 47.44-0-03 - Comércio varejista de materiais hidráulicos 47.44-0-99 - Comércio varejista de materiais de construção em geral 49.23-0-02 - Serviço de transporte de passageiros - locação de automóveis com motorista 77.11-0-00 - Locação de automóveis sem condutor 77.32-2-01 - Aluguel de máquinas e equipamentos para construção sem operador, exceto andaimes 81.21-4-00 - Limpeza em prédios e em domicílios 81.29-0-00 - %20 Atividades de limpeza não especificadas anteriormente		
CÓDIGO E DESCRIÇÃO DA NATUREZA JURÍDICA 206-2 - SOCIEDADE EMPRESARIA LIMITADA		
LOGRADOURO AV DESEMBARGADOR JOAO MACHADO	NÚMERO 488	COMPLEMENTO A - SALA 1
CEP 69.044-000	BAIRRO/DISTRITO ALVORADA I	MUNICÍPIO MANAUS
ENDEREÇO ELETRÔNICO		UF AM
TELEFONE (92) 2385-232		
ENTE FEDERATIVO RESPONSÁVEL (EFR) *****		
SITUAÇÃO CADASTRAL ATIVA	DATA DA SITUAÇÃO CADASTRAL 28/01/2003	
MOTIVO DE SITUAÇÃO CADASTRAL		
SITUAÇÃO ESPECIAL *****		

Aprovado pela Instrução Normativa RFB nº 1.470, de 30 de maio de 2014.

Emitido no dia 22/07/2015 às 15:45:03 (data e hora de Brasília).

Página: 3/3

Consulta QSA / Capital Social

Voltar

© Copyright Receita Federal do Brasil - 22/07/2015

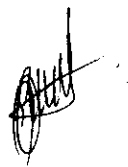



MINISTÉRIO DA FAZENDA
Secretaria da Receita Federal do Brasil
Procuradoria-Geral da Fazenda Nacional

**CERTIDÃO POSITIVA COM EFEITOS DE NEGATIVA DE DÉBITOS RELATIVOS AOS
TRIBUTOS FEDERAIS E À DÍVIDA ATIVA DA UNIÃO**

Nome: **CEPA CONSTRUCOES E POCOS LTDA - EPP**
CNPJ: **05.522.228/0001-65**

Ressalvado o direito de a Fazenda Nacional cobrar e inscrever quaisquer dívidas de responsabilidade do sujeito passivo acima identificado que vierem a ser apuradas, é certificado que:

1. constam débitos administrados pela Secretaria da Receita Federal do Brasil (RFB), com a exigibilidade suspensa, nos termos do art. 151 da Lei nº 5.172, de 25 de outubro de 1966 - Código Tributário Nacional (CTN), ou objeto de decisão judicial que determina sua desconsideração para fins de certificação da regularidade fiscal; e
2. constam nos sistemas da Procuradoria-Geral da Fazenda Nacional (PGFN) débitos inscritos em Dívida Ativa da União com exigibilidade suspensa nos termos do art. 151 do CTN, ou garantidos mediante bens ou direitos, ou com embargos da Fazenda Pública em processos de execução fiscal, ou objeto de decisão judicial que determina sua desconsideração para fins de certificação da regularidade fiscal.

Conforme disposto nos arts. 205 e 206 do CTN, este documento tem os mesmos efeitos da certidão negativa.

Esta certidão é válida para o estabelecimento matriz e suas filiais e, no caso de ente federativo, para todos os órgãos e fundos públicos da administração direta a ele vinculados. Refere-se à situação do sujeito passivo no âmbito da RFB e da PGFN e abrange inclusive as contribuições sociais previstas nas alíneas 'a' a 'd' do parágrafo único do art. 11 da Lei nº 8.212, de 24 de julho de 1991.

A aceitação desta certidão está condicionada à verificação de sua autenticidade na Internet, nos endereços <<http://www.receita.fazenda.gov.br>> ou <<http://www.pgfn.fazenda.gov.br>>.

Certidão emitida gratuitamente com base na Portaria Conjunta RFB/PGFN nº 1.751, de 02/10/2014.

Emitida às 07:37:31 do dia 05/08/2016 <hora e data de Brasília>.

Válida até 01/02/2017.

Código de controle da certidão: **954E.0791.8DE5.BE3A**

Qualquer rasura ou emenda invalidará este documento.

CAIXA

CAIXA ECONÔMICA FEDERAL

Certificado de Regularidade do FGTS - CRF

Inscrição: 05522228/0001-65
Razão Social: CEPA CONST EMPREENDIMENTOS E POCOS ARTESIANOS LTDA
Nome Fantasia: CEPA TECNOLOGIA
Endereço: AV DESEMBARGADOR JOAO MACHADO 488 A SALA 1 / PLANALTO /
MANAUS / AM / 69044-000

A Caixa Econômica Federal, no uso da atribuição que lhe confere o Art. 7, da Lei 8.036, de 11 de maio de 1990, certifica que, nesta data, a empresa acima identificada encontra-se em situação regular perante o Fundo de Garantia do Tempo de Serviço - FGTS.

O presente Certificado não servirá de prova contra cobrança de quaisquer débitos referentes a contribuições e/ou encargos devidos, decorrentes das obrigações com o FGTS.

Validade: 03/08/2016 a 01/09/2016

Certificação Número: 2016080305151734391989

Informação obtida em 05/08/2016, às 10:37:10.

A utilização deste Certificado para os fins previstos em Lei está condicionada à verificação de autenticidade no site da Caixa:
www.caixa.gov.br

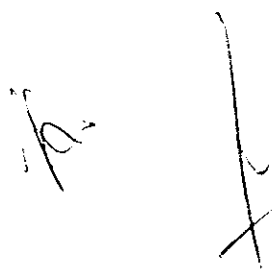



Governo do Estado do Amazonas
Secretaria de Estado da Fazenda
Secretaria Executiva da Receita
Departamento de Arrecadação

Certidão N°	Data e Hora
20551193	05/08/2016 09:32:00 Hs

CERTIDAO NEGATIVA DE DÉBITOS

Válida até 04/09/2016

RAZÃO SOCIAL *CEPA CONSTRUCOES EMPREENDIMENTOS E POCOS ARTESIANOS LTDA*
ENDEREÇO *AVE DESEMBARGADOR JOAO MACHADO, NRO 488, SL 1, A, ALVORADA I, MANAUS-AM, CEP69.044*
INSCRIÇÃO ESTADUAL *04.296.514-4* CNPJ *05.522.228/0001-65*
SITUAÇÃO CADASTRAL *Ativo / Sit. Deb.Normal*
CNAE *Comércio varejista especializado de eletrodomésticos e equipamentos de áudio e vídeo*

Resguardando o direito da Fazenda Estadual de cobrar as dívidas que venham a ser apuradas, certifico que de acordo com as buscas procedidas nos livros e registros existentes na Dívida Ativa do Estado do Amazonas, correspondentes aos últimos 05 (cinco) anos, não consta qualquer débito inscrito em nome do interessado acima identificado, até a presente data. Esta CERTIDÃO é a única emitida pela Secretaria de Fazenda, inclui todos os débitos inscritos ou não na Dívida Ativa do Estado.

Para efeito de validação desta certidão, consultar: <http://www.sefaz.am.gov.br>

Certidão emitida de acordo com a Resolução 04/99-Gsefaz



PREFEITURA DE MANAUS

SECRETARIA MUNICIPAL DE FINANÇAS, TECNOLOGIA DA INFORMAÇÃO E CONTROLE INTERNO - SEMEF

CND Nº

56869/2016

CERTIDÃO NEGATIVA DE DÉBITOS DE TRIBUTOS MUNICIPAIS

CONTRIBUINTE: **CEPA CONSTRUCOES E POCOS LTDA-EPP**

ENDEREÇO: **AVN DESEMBARGADOR JOÃO MACHADO, 488, A- SALA 1, ALVORADA, 69044000**

INSCRIÇÃO MUNICIPAL: **10585401**

CNPJ/CPF: **05522228000165**

Declara-se para os devidos fins que, em nome do sujeito passivo, **NÃO CONSTAM DÉBITOS** lançados relativo a Tributos Municipais, inscritos ou não em Dívida Ativa, até a presente data.

Manaus, 14 de Junho de 2016.

Tributos

***** NÃO CONSTAM DÉBITOS VENCIDOS *****

***** NÃO HÁ DÉBITOS VINCENDOS *****

Certidão expedida com base no Decreto nº. 7007/2003 c/c Dec. 883/2011

VÁLIDA ATÉ 12/09/2016

A FAZENDA MUNICIPAL PODERÁ COBRAR DÍVIDAS POSTERIORMENTE CONSTATADAS, MESMO REFERENTES A PERÍODOS NESTA CERTIDÃO COMPREENDIDOS.



VALIDAÇÃO

CND Nº56869/2016

Para comprovar a veracidade desta certidão, utilize o QR CODE ou visite o Portal de Informações e Serviços SEMEF ATENDE (<http://semefatende.manaus.am.gov.br/>).

A Certidão emitida abrange todos os cadastros inscritos no Município de Manaus no CNPJ/CPF do contribuinte acima qualificado.



Ministério do Planejamento, Orçamento e Gestão
Secretaria de Logística e Tecnologia da Informação

Sistema Integrado de Administração de Serviços Gerais - SIASG
Sistema de Cadastramento Unificado de Fornecedores - SICAF

Declaração

Declaramos para os fins previstos na Lei nº 8.666, de 1993, conforme documentação apresentada para registro no SICAF e arquivada na UASG Cadastradora, que a situação do fornecedor no momento é a seguinte:

CNPJ / CPF: 05.522.228/0001-65 Validade do Cadastro: 29/09/2016
Razão Social / Nome: CEPA CONSTRUÇOES E POCOS LTDA - EPP
Natureza Jurídica: SOCIEDADE EMPRESÁRIA LIMITADA
Domicílio Fiscal: 2550 - Manaus AM
Unidade Cadastradora: 170207 - SUPERINTENDÊNCIA DE ADMINISTRAÇÃO DO MF - AM
Atividade Econômica: 4120-4/00 - CONSTRUÇÃO DE EDIFÍCIOS
Endereço: AV DESEMBARGADOR JOAO MACHADO 488 A SALA 1 - Manaus - AM
Ocorrência: Nada Consta
Impedimento de Licitar: Nada Consta

Ocorrências Impeditivas indiretas: Nada Consta

Níveis validados:

I - Credenciamento

II - Habilitação Jurídica

III - Regularidade Fiscal Federal

Receita Validade: 12/07/2016
FGTS Validade: 05/02/2016 (*)
INSS Validade: 12/07/2016

IV - Regularidade Fiscal Estadual/Municipal:

Receita Estadual/Distrital Validade: 11/02/2016 (*)
Receita Municipal Validade: 08/03/2016 (*)

VI - Qualificação Econômico-Financeira - Validade:

Índices Calculados: SG = 5.09; LG = 4.32; LC = 5.57

Patrimônio Líquido: R\$ 0,00

Esta declaração é uma simples consulta não tem efeito legal.

Legenda: documento(s) assinalado(s) com "*" está(ão) com prazo(s) vencido(s).

Emitido em: 11/05/2016 10:57

CPF: 229.808.492-00 Nome: FRANCISCO RODRIGUES DE OLIVEIRA LIMA

Ass: _____

1 de 1



CERTIDÃO DE REGISTRO E QUITAÇÃO
PESSOA JURÍDICA
 Lei Nº 5194 de 24 de Dezembro de 1966

CREA-AM

Nº 926975/2016

Emissão: 04/04/2016

Validade: 31/03/2017

Chave: A7B82W6Z9Bz713C3371D

Conselho Regional de Engenharia e Agronomia do Amazonas

CERTIFICAMOS que a Empresa mencionada encontra-se registrada neste Conselho, nos Termos da Lei 5.194/66, conforme os dados impressos nesta certidão. CERTIFICAMOS, ainda, que a Empresa não se encontra em débito com o Conselho de Engenharia e Agronomia do Amazonas - CREA-AM, estando habilitada a exercer suas atividades, circunscrita à(s) atribuição(ões) de seu(s) responsável(veis) técnico(s)

Descrição

CERTIDÃO DE REGISTRO E QUITAÇÃO PESSOA JURÍDICA

Interessado(a)

Empresa: CEPA CONSTRUCOES E POCOS LTDA-EPP
 Nome Fantasia: CEPA CONSTRUCOES E POCOS LTDA-EPP
 CNPJ: 05.522.228/0001-65
 Registro: 000000305-4
 Categoria: Matriz
 Capital Social: R\$ 800.000,00
 Data do Capital: 19/04/2012
 Faixa: 4
 Atividades CNAE:

Objetivo Social: Fabricação de artefatos de concreto, cimento, fibrocimento e gesso; Construção de edifícios; Construção de rodovias; Pintura para sinalização em pistas rodoviárias; Obras de urbanização - ruas, praças e calçadas - voltadas para engenharia civil; Construção de redes de abastecimento de água e coleta de esgoto; Montagem de estruturas metálicas; Construção de instalações esportivas e recreativas; Preparação de cantero e limpeza de terreno; sondagens; Instalações hidráulicas, sanitárias e de gás; Instalações elétricas em baixa tensão; Instalação de portas, janelas, tetos e divisórias; Obras de acabamento da construção civil; Serviços de pintura de edifícios em geral; Aplicação de revestimentos; Obras de fundações; Obras de alvenaria.

Restrições do Objetivo Social:

Endereço Matriz: AV DESEMBARGADOR JOAO MACHADO, 488A, SALA 1, ALVORADA I, MANAUS, AM, 69044000

Tipo de Registro: DEFINITIVO (EMPRESA)

Data Inicial: 12/03/2004

Data Final: Indefinido

Registro Regional: 4050

Informações / Notas

- A capacidade técnico-profissional da empresa é comprovada pelo conjunto dos acervos técnicos dos profissionais constantes de seu quadro técnico.
- Esta certidão perderá a validade, caso ocorra qualquer alteração posterior dos elementos cadastrais nela contidos

Última Anuidade Paga

Ano: 2016

Quantidade de Parcelas: 1

Responsáveis Técnicos

Profissional: ELBER ALLAN BESERRA DAMASCENO

Registro: 260186874-0

CPF: 286.741.148-30

Data Início: 18/03/2016

Data Fim: Indefinido

Data Fim de Contrato: Indefinido

Títulos do Profissional:

ENGENHEIRO CIVIL

Atribuição: do artigo 07, da Resolucao 218, de 29 de junho de 1973, do CONFEA.

Tipo de Responsabilidade: RESPONSÁVEL TÉCNICO

Profissional: JOYCE SOUZA DE SENA MARINHO

Registro: 040446374-6

CPF: 317.863.832-68

Data Início: 11/12/2015

Data Fim: Indefinido

Data Fim de Contrato: Indefinido

Títulos do Profissional:

ENGENHEIRA CIVIL

Atribuição: ARTIGO 7 DA RESOLUCAO N.218/73 DO CONFEA.

Tipo de Responsabilidade: RESPONSÁVEL TÉCNICO

Profissional: MARCOS ALBERTO DE ARAUJO LEAO FILHO



CERTIDÃO DE REGISTRO E QUITAÇÃO
PESSOA JURIDICA
Lei Nº 5194 de 24 de Dezembro de 1966

CREA-AM

Nº 926975/2016
Emissão: 04/04/2016
Validade: 31/03/2017
Chave: A7B82W6Z9Bz713C3371D

Conselho Regional de Engenharia e Agronomia do Amazonas

Registro: 181227893-4
CPF: 069.407.604-07
Data Inicio: 16/10/2015
Data Fim: Indefinido
Data Fim de Contrato: Indefinido
Títulos do Profissional:
ENGENHEIRO CIVIL
Atribuição: ARTIGO 7 DA RESOLUÇÃO Nº 218/73, DO CONFEA
Tipo de Responsabilidade: RESPONSÁVEL TÉCNICO

Sócios

Sócio: FRANCISCO RODRIGUES DE OLIVEIRA LIMA
CPF: 229.808.492-00
Função: SOCIO

Sócio: LUCIA MONIQUE CASTELO BRANCO M. VELOSO LIMA
CPF: 634.145.982-49
Função: SOCIO



CERTIDÃO DE REGISTRO E QUITAÇÃO
PESSOA FÍSICA
 Lei Nº 5194 de 24 de Dezembro de 1966

CREA-AM

Nº 927259/2016
Emissão: 11/04/2016
Validade: 31/03/2017
Chave: BwWAYyBxZ8d92ZWY0wdb

Conselho Regional de Engenharia e Agronomia do Amazonas

CERTIFICAMOS que o profissional mencionado encontra-se registrado neste Conselho, nos termos da Lei 5.194/66, de 24/12/1966, conforme os dados acima. CERTIFICAMOS, ainda, face o estabelecimento nos artigos 68 e 69 da referida Lei, que o interessado não se encontra em débito com o CREA-AM.

Descrição

CERTIDÃO DE REGISTRO E QUITAÇÃO PESSOA FÍSICA

Interessado(a)

Profissional: ELBER ALLAN BESERRA DAMASCENO

Registro: 260186874-0

CPF: 286.741.148-30

Endereço: RUA JORNALISTA DONATO RIBEIRO, 00380, COND. SMILE PQ DAS FLORES - BLOCO E - AP 160, VL. PONTE NOVA, CUBATAO, SP, 11530190

Tipo de Registro: VISTO PROFISSIONAL

Data Inicial: 06/03/2012

Data Final: Indefinido

Tipo de Registro: VISTO PROFISSIONAL

Data Inicial: 06/03/2012

Data Final: Indefinido

Tipo de Registro: DEFINITIVO (PROFISSIONAL DIPLOMADO NO PAÍS)

Data de Registro: 29/03/2005

Título(s)

GRADUAÇÃO

ENGENHEIRO CIVIL

Atribuição: do artigo 07, da Resolucao 218, de 29 de junho de 1973, do CONFEA.

Informações / Notas

- A falsificação deste documento constitui-se em crime previsto no Código Penal Brasileiro, sujeitando o(a) autor(a) à respectiva ação penal.
- CERTIFICAMOS que caso ocorra(m) alteração(ões) no(s) elemento(s) contido(s) neste documento, esta Certidão perderá a sua validade para todos os efeitos.
- Esta certidão perderá a validade, caso ocorra qualquer alteração posterior dos elementos cadastrais nela contidos.
- Válido em todo território nacional.

Última Anuidade Paga

Ano: 2016

Quantidade de Parcelas: 1

Responsabilidades Técnicas

Empresa: JURUA ESTALEIROS E NAVEGACAO LTDA

Registro: 000000660-1

CNPJ: 63.700.553/0001-77

Data Início: 29/08/2014

Data Fim: Indefinido

Data Fim de Contrato: Indefinido

Tipo de Responsabilidade: RESPONSÁVEL TÉCNICO

Empresa: CEPÁ CONSTRUÇÕES E POCOS LTDA-EPP

Registro: 000000305-4

CNPJ: 05.522.228/0001-65

Data Início: 18/03/2016

Data Fim: Indefinido

Data Fim de Contrato: Indefinido

Tipo de Responsabilidade: RESPONSÁVEL TÉCNICO

Empresa: R.A. DA COSTA CONSTRUÇÃO LTDA

Registro: 000000515-9

CNPJ: 14.418.961/0001-25

Data Início: 16/01/2014

Data Fim: Indefinido



CERTIDÃO DE REGISTRO E QUITAÇÃO
PESSOA FÍSICA
Lei Nº 5194 de 24 de Dezembro de 1966

CREA-AM

Nº 927259/2016
Emissão: 11/04/2016
Validade: 31/03/2017
Chave: BwWAYyBxZ8d92ZWY0wdB

Conselho Regional de Engenharia e Agronomia do Amazonas

Data Fim de Contrato: Indefinido

Tipo de Responsabilidade: RESPONSÁVEL TÉCNICO

Associação de Responsabilidade Técnica - ART
Lei nº 5.492, de 17 de dezembro de 1977



ART CARGO-FUNÇÃO
Nº AM20160036766

Conselho Regional de Engenharia e Agronomia do Amazonas

INICIAL
INDIVIDUAL

1. Responsável Técnico
1.1. Nome completo: **ROBERTO DE SOUZA RAMALHO**
1.2. CPF: **260186674-0**

2. Dados do contrato
2.1. Nº do contrato: **05.522.228/0001-65**
2.2. Nº do processo: **488A**
2.3. Endereço: **Bairro ALVORADA I, UF AM, CEP: 69044000**
2.4. E-mail: **roberto_construcoes@yahoo.com.br**

3. Natureza do contrato
3.1. Tipo de contrato: **PESSOA JURÍDICA DE DIREITO PRIVADO**

3.2. Nome do contratante: **POCOS LTDA-EPP**
3.3. CNPJ: **07.483A**
3.4. Endereço: **Bairro ALVORADA I, UF AM, CEP: 69044000**
3.5. Natureza jurídica: **Não especificado**

4. Descrição do serviço

4.1. Descrição do serviço: **RESPOSTA TÉCNICA - OBRAS E SERVIÇOS DE MANUTENÇÃO DE INFRAESTRUTURA DE BARRAGEM DE ARRANDELA**

4.2. Objeto do contrato: **Atividade de prestação de serviços em favor do cliente - barragem de ART**

4.3. Descrição do serviço: **Atividade de prestação de serviços para manutenção de barragem de arrandela**

4.4. Descrição do serviço: **Atividade de prestação de serviços para manutenção de barragem de arrandela**

4.5. Descrição do serviço: **Atividade de prestação de serviços para manutenção de barragem de arrandela**

4.6. Descrição do serviço: **Atividade de prestação de serviços para manutenção de barragem de arrandela**

4.7. Descrição do serviço: **Atividade de prestação de serviços para manutenção de barragem de arrandela**

4.8. Descrição do serviço: **Atividade de prestação de serviços para manutenção de barragem de arrandela**

4.9. Descrição do serviço: **Atividade de prestação de serviços para manutenção de barragem de arrandela**

5. Descrição da Ocorrência Diária

Dia	HORARIO 1	HORARIO 2	HORARIO 3	HORARIO 4
01/12/2016	08:00	12:00		
02/12/2016	08:00	12:00		
03/12/2016	08:00	12:00		
04/12/2016	08:00	12:00		
05/12/2016	08:00	12:00		

6. Assinaturas e rubricas



CERTIDÃO DE ACERVO TÉCNICO COM
ATESTADO
Resolução Nº 1025 de 30 de Outubro de 2009

CREA-AM

Nº 923040/2015
Emissão: 29/10/2015
Validade: Indefinida
Chave: 0Z2Z7ZDc0YzDzb8ByB4D

Conselho Regional de Engenharia e Agronomia do Amazonas

CERTIFICAMOS, para os devidos fins, que consta em nossos arquivos o registro de Acervo referente a(s) Anotação(ões) de Responsabilidade(s) Técnica(s) - ARTs, constante(s) da Presente CERTIDÃO, tendo sido comprovada a execução e conclusão da(s) obra(s) e/ou serviço(s) indicado(s) conforme descrição(ões) abaixo.

Descrição

CERTIDÃO DE ACERVO TÉCNICO COM ATESTADO

Interessado(a)

Profissional: ELBER ALLAN BESERRA DAMASCENO

Registro: 260186874-0

CPF: 286.741.148-30

Endereço: RUA SÃO JUDAS TADEU, 290, COND. SMILE PQ DAS FLORES - BLOCO E - AP 160, FLORES, MANAUS, AM, 69028360

Tipo de Registro: VISTO PROFISSIONAL

Data Inicial: 06/03/2012

Data Final: Indefinido

Tipo de Registro: DEFINITIVO (PROFISSIONAL DIPLOMADO NO PAÍS)

Data de Registro: 06/03/2012

Título(s)

GRADUAÇÃO

ENGENHARIA CIVIL

Atribuição: ARTIGO 7 DA RESOLUÇÃO 218, DE 29 DE JUNHO DE 1973, DO CONFEA.

Informações / Notas

- A Certidão de Acervo Técnico (CAT) à qual o atestado está vinculado constituirá prova da capacidade técnico-profissional da pessoa jurídica somente se o responsável técnico indicado estiver ou venha a ser integrado ao seu quadro técnico por meio de declaração entregue no momento da habilitação ou da entrega das propostas.

- Certificamos que se encontra vinculado à presente CAT o atestado apresentado em cumprimento à Lei nº 8.666/93, expedido pela pessoa jurídica contratante, a quem cabe a responsabilidade pela veracidade e exatidão das informações nele constantes. É de responsabilidade deste Conselho a verificação da atividade profissional em conformidade com a Lei nº 5.194/66 e Resoluções do Conselho Federal de Engenharia e Agronomia - CONFEA.

- Conforme atestado integral anexo (constituído de Atestados individuais relacionados aos Municípios de Caruarú, Itamarati, Eirunepé, Ipixuna, Guajará e São Gabriel da Cachoeira(PARCIAL) totalizando 48 páginas e todos datados de 28/09/2015), circunscrito APENAS às atividades voltadas à sua modalidade, ENG. CIVIL, em coerência com as suas atribuições profissionais. EXCETUAM-SE, pois, os Serviços Técnicos inerentes às Modalidades ENG. ELÉTRICA, ENG. MECÂNICA, ENG. NAVAL E AGRONOMIA, além de Perfuração de Poço Tubular, salvos como apoio civil. E ainda, Paisagismo, todos constantes nas Planilhas Discriminativas que integram os Atestados, por serem atividades fora das atribuições do profissional. CERTIFICAMOS, finalmente, que a responsabilidade pela veracidade e exatidão das informações declaradas constantes nos documentos que se encontram vinculados à presente Certidão de Acervo Técnico ? CAT, cabe aos seus emissores.

- Esta certidão perderá a validade, caso ocorra qualquer alteração posterior dos elementos cadastrais nela contidos.

- Fica(m) Excluído(s), no entanto, o(s) serviço(s) cujas atribuições não competem ao(s) profissional(is) em questão.

- O requerente do Atestado em comento foi responsável técnico pela empresa CONSTRUTORA ETAM LTDA entre 01.09.2009 e 04.08.2012. Em 04.07.2012 assumiu a responsabilidade técnica pela empresa JURUÁ ESTALEIROS E NAVEGAÇÃO LTDA.

ART(s)

AM20150010744, AM20150011593, AM20150011594, AM20150011596, AM20150011598, AM20150011599, AM20150011601, AM20150011603, AM20150011604, AM20150012126, AM20150012127, AM20150012129, AM20150012130

Certidão nº 923040/2015

29/10/2015, 12:09

Chave de Impressão: 0Z2Z7ZDc0YzDzb8ByB4D

A autenticidade desta Certidão pode ser verificada em: <http://publico.crea-am.org.br/>, com a chave 0Z2Z7ZDc0YzDzb8ByB4D
Impresso em: 29/10/2015 às 12:09:27 por: adapt, ip: 138.185.86.44



ESTADO DO AMAZONAS

Atestado de Capacidade Técnica

Contrato	CT-00003/2010-SEINF-CARAUARI	Valor Inicial	3.488.842,37
Bem Público	TERMINAL HIDROVIÁRIO	Valor Ajustado	12.614.442,37
Objeto	Execução de serviços de engenharia necessários à construção da instalação portuária pública de pequeno porte no Município de Caruarari - Lote III	Valor do Reajuste	9.125.600,00
Contratante	SEINF - SECRETARIA DE ESTADO DE INFRAESTRUTURA - SEINF	Valor Final	33.412.908,17
Contratado	11.921.088/0001-09 - CONSÓRCIO CALHA DO JURUÁ	Dias do Contrato	360
Órgão Fiscalizador	SEINF - SECRETARIA DE ESTADO DE INFRAESTRUTURA - SEINF	Dias Aditado	1735
Ordem de Serviço	0	Dias Atuais	2100
Nº do Edital/Data	90/2009 - 10/03/2010	Vigência do Contrato	22/03/2010 a 21/12/2015
Recem. Provisório	03/06/2015	Vigência de Execução	22/03/2010 a 21/12/2015
Recem. Definitivo	10/08/2015		
Fiscal da Contratante	Arnaldo de Matos Sampaio, Conselho: 1697/D, Portaria: 1650 Data: 07/11/2014 Marcel Antônio Muniz Ribeiro, Conselho: 16733, Portaria: 1550 Data: 07/11/2014		
Responsável Técnico	Eladio Messias Carneiro Junior, Conselho: 12487-DIAM-RR Rafael André Sabbag Law, Conselho: 5061916967-D Gerardo de Almeida Padilha, Conselho: CREA - 40509-D/RL		
Co-Responsável Técnico	Ribeir Allan Bezerra Damasceno, Conselho: CREA-5061999702 José Geraldo de Lima, Conselho: CREA-3499-D/AL Sandra Maria Lopes Raposo, Conselho: CREA - 1456/DIAM/RR		

ATENDIMENTO
OP. TABELADO DE NOTAS
 Nº 228.821.37
 Nº 3.488.842,37
 Nº 12.614.442,37

Atestamos para os devidos fins que a empresa CONSÓRCIO CALHA DO JURUÁ, CNPJ nº 11.921.088/0001-09, sediada no endereço Av. Margarida nº 420, complemento Sala C, Bairro Nova Cidade, executou para a SEINF - SECRETARIA DE ESTADO DE INFRAESTRUTURA - SEINF, CNPJ nº 05.533.935/0001-57, de acordo com contrato nº CT-00003/2010-SEINF-CARAUARI, conforme o abaixo discriminado.

Código de Verificação do Atestado: 6YS6317510

Obra: 1 - Construção da Instalação Portuária Pública Dimensão: 0,000 M2
 Município: Caruarari - 100,00%

Grupo de Serviço: 9074 - SERVIÇOS PRELIMINARES

Código	Serviço	Unid.	Quantidade
1.1	LIMPEZA DO TERRENO		
1.1.1	Limpeza permanente e final da obra	M2	300,00
1.2	LIGAÇÕES PROVISÓRIAS		
1.2.1	Ligações provisórias de água e esgoto	JUN	1,00
1.2.2	Ligação provisória elétrica	JUN	1,00
1.3	TAPUMES, ALOJAMENTOS E DEPÓSITOS		
1.3.1	Barracão de obras em taboas de madeira com bancão cobertura em fibrocimento 4 mm incluso instalações hidro-sanitárias e elétricas	M2	699,00
1.3.2	Tapume de chapa de madeira compensada para vedação completa e tipo tipo do DNIT	M2	626,78
1.4	MANUTENÇÃO DO CANTEIRO		
1.4.1	Manutenção e despesas diversas	MES	40,00
1.5	ENERGIA ELÉTRICA E ÁGUA		
1.5.1	Energia elétrica e água - consumo	MES	40,00
1.6	DESPESAS GERAIS		
1.6.1	Placa de obra em chapa galvanizada padrão DNIT	M2	24,00
1.7	TRANSPORTE FLUVIAL DE MANAUS AO LOCAL DA OBRA		
1.7.1	Transporte fluvial de material por balsas, com capacidade de 500 t	DIA	531,42
1.8	REDE DE ESGOTO EXTERNA		

Arnaldo de Matos Sampaio
 Eng. Civil
 CREA-AM - 1697/D

SICOP Sistema Integrado de Controle e Gestão de Obras Públicas

Página 1 de 8

Este documento encontra-se registrado no Conselho Regional de Engenharia e Agronomia do Amazonas, vinculado à nº 923040/2015, emitida em 29/10/2015



Certidão nº 923040/2015
 29/10/2015, 12:09

Chave de Impressão: 02227ZDc0YzDzb8ByB4D

O documento neste ato registrado foi emitido em 29/10/2015 e contém 59 folhas



ESTADO DO AMAZONAS

7ª FAREJA DE NOTAS CARTÓRIO ARQUITETÔNICO
 Rua Am. do Pôrto Alegre, 48 - Taboão - Manaus - AM - 69010-000
 Tel: (0xx91) 361-2100 Fax: (0xx91) 361-2101
ATENTICO - Presente fotocópia por conferir com o documento a quem apresentar.
 Data de Emissão: 29/10/2015 às 10:30:10
 Emissão por: **ARQUITETO FERNANDO DA SILVA SANTOS - ESCRITÓRIO**
SELO ELETRÔNICO DE AUTENTICIDADE - TIAM - N.º BC360448-32
 C1 C64C-F7A5-0228-3D46 - Valor e preço www.esloam.com.br
 Preço: R\$428 = 0,14 IRR

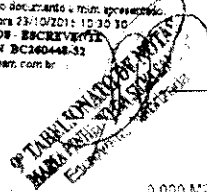

Atestado de Capacidade Técnica

Obras: 1 - Construção da Instalação Portuária Pública Dimensão: 0.000 M2
 Município: Caruaru - 100,00%
 Grupo de Serviço: 9074 - SERVIÇOS PRELIMINARES

Código	Serviço	Unid.	Quantidade
1.8.1	Estação de tratamento de esgoto com base de concreto	UN	1,00
1.8.2	Caixa retentora de resíduos sólidos	UN	1,00
1.8.3	Caixa de inspeção de esgoto (tipo I)	UN	7,00
1.8.4	Caixa de inspeção de esgoto (tipo II)	UN	1,00
1.8.5	Tubo de esgoto em PVC com D = 150 mm e juntas soldadas	M	25,00
1.8.6	Tubo de esgoto em PVC com D = 200 mm e juntas soldadas	M	127,04
1.9	REDE DE AGUA EXTERNA		
1.9.1	Reservatório elevado metálico - 11m3, incluindo tubulação	UN	1,00
1.9.2	Caixa de "saço"/registro	UN	4,00
1.9.3	Tubo de PVC soldável com d = 32 mm - 1 1/2"	M	215,09
1.9.4	Tubo de PVC soldável com d = 19 mm - 3/4"	M	11,74
1.10	INSTALAÇÃO ELÉTRICA EXTERNA		
1.10.1	Eletrodutos d = 3/4" - fornecimento e assentamento	M	310,86
1.10.2	Cabos de 4 mm	M	4.13,24
1.10.3	Poste de galvão com luminária dupla tipo globo - fornecimento e instalação	UN	9,00
1.10.4	Poste de concreto (9 m) com luminária simples tipo globo - fornecimento e instalação	UN	13,00
1.10.5	Caixa de passagem elétrica	UN	30,00
1.10.6	Subestação abaixadora de tensão 225 KVA em poste duplo 11 m	UN	1,00
1.11	FABRICA DE GELO E CÂMARA FRIGORÍFICA		
1.11.1	Fabrica de gelo e câmara frigorífica (100 m³)	UN	1,00
1.12	DIVERSOS		
1.12.1	ENSECADEIRA		
1.12.1.1	Enscadeira	M3	860,00
1.12.2	PAISAGISMO		
1.12.2.1	ESPÉCIES DE PORTE ALTO		
1.12.2.1.1	Carpentária - fornecimento e plantio	UN	14,00
1.12.2.2	ESPÉCIES DE PORTE MÉDIO		
1.12.2.2.1	Pitira do carabé - fornecimento e plantio	UN	128,00
1.12.2.2.2	Alamengre amarela - fornecimento e plantio	UN	120,00
1.12.2.2.3	Camadara de folhas finas touceiras - fornecimento e plantio	UN	10,00
1.12.2.2.4	Camaráo - fornecimento e plantio	UN	164,00
1.12.2.2.5	Açináç-Açá - fornecimento e plantio	UN	58,00
1.12.2.3	ESPÉCIES DE PORTE BAIXO		
1.12.2.3.1	Gramma Esmeralda Imperial - fornecimento e plantio	M2	1.522,32
1.12.2.3.2	Asstasia - fornecimento e plantio	UN	86,00
1.12.2.3.3	Ikora Anã - fornecimento e plantio	UN	357,00
1.12.2.3.4	Lírio da Paz - fornecimento e plantio	UN	9,00
1.12.3	POÇO		
1.12.3.1	Fornecimento e instalação de poço	UN	1,00
1.12.3.4	GRUPO GERADOR		
1.12.4.1	Fornecimento e instalação de grupo gerador	UN	1,00
1.12.5	SPDA		
1.12.5.1	Instalação de SPDA	UN	1,00
1.12.6	CANCELA MANUAL		
1.12.6.1	Cancela manual com base em concreto	UN	1,00
1.8.5a	Limpeza da rampa de concreto e gradealua	M2	10.203,00
1.8.5a	Tubo de esgoto em PVC com D = 150 mm e juntas soldadas	M	25,00
1.10.7	Cabos de 16mm² - fornecimento e instalação	M	300,00
1.10.8	Cabos de 25mm² - fornecimento e instalação	M	505,00
1.10.9	Cabos de 30mm² - fornecimento e instalação	M	259,00
1.11.2	Edificação da câmara frigorífica e fábrica de gelo - 100m³	UN	1,00

[Handwritten signature]
 Arco Lucia de Sampaio
 Eng. Civil
 CREC/AM-1087-C

SICOP Sistema Integrado de Controle e Gestão de Obras Públicas

Este documento encontra-se registrado no Conselho Regional de Engenharia e Agronomia do Amazonas, vinculado à nº 923040/2015, emitida em 29/10/2015



Certidão nº 923040/2015
29/10/2015, 12:09

Chave de Impressão: 02227ZDc0YzDzb88ByB4D

O documento neste ato registrado foi emitido em 29/10/2015 e contém 59 folhas



ESTADO DO AMAZONAS

Atestado de Capacidade Técnica

TABELA DE NOVAS - CARTÓRIO ABREU
 Rua: Av. dos Bombeiros, 250 - J. Santa Tereza - Manaus - AM - CEP: 69010-000
 Fone: (31) 3222-1111 - Fax: (31) 3222-1112 - E-mail: cartorio@crea-am.org.br

AUTENTICO em este fotocópia por conferir com o documento original apresentado.
 Dou Fe. Em 29/10/2015, Testemunho da Verdade. Data/Hora: 13:30:41.
 Emitido por: **MAIARA FERREIRO DA SILVA SANTOS - ESCREVENTE**
SELO ELETRÔNICO DE FISCALIZAÇÃO - TIAM - N.º BC260486-37
 C4:1F58-8B78-95E3-9242 - Válido e seguro www.seloem.com.br
 Page: 2/4, 3/8 + 0,14 2/8

DE TABELA (MANTO DE NOTAS)
MAIARA FERREIRO DA SILVA SANTOS
 Escrevente Autenticada

Obra: 1 - Construção da instalação Pontuária Pública Dimensão: 0,000 M²
Município: Caruaru - 100,00%

Grupo de Serviço: 9074 - SERVIÇOS PRELIMINARES

Código	Serviço	Unid.	Quantidade
1.12.2.3.1a	Grama Esmeralda Imperial - fornecimento e plantio	M2	1.522,92
1.12.2.3.5	Grama Batatais	M2	1.522,92
1.4.3	Limpeza de calçadas	MES	2,00
1.6.2	Prospecção Arqueológica (diagnóstico interventivo)	UN	1,00
1.8.3	Lastro de areia grossa	M3	60,10
1.8.9	Casa de Máquinas	UN	1,00
1.10.10	Fornecimento e assentamento de Eletroduto 4" - SINAPI 55868	UN	89,80
1.10.11	Lastro de areia grossa	M3	60,10

Grupo de Serviço: 9256 - TERRAPLANAGEM, PAVIMENTAÇÃO E CONTENÇÃO

Código	Serviço	Unid.	Quantidade
2.1. CERCAS			
2.1.1	Cerca de murão de concreto pré-moldado com arame farpado	M	232,11
2.2. SERVIÇOS DE TERRAPLENAGEM E PAVIMENTAÇÃO			
2.2.1. Cortes, Escavação e Reaterro			
2.2.1.1	Limpeza do terreno	M2	12.931,39
2.2.1.2	Escavação e carga de solo mole	M3	51.112,00
2.2.1.3	Transporte local em rodovia não pavimentada DMT <= 10Km	TKM	566.504,86
2.2.1.4	Compactação de material fora-linha	M3	51.112,00
2.2.1.5	Escavação mecânica e carga de material de 1ª categoria na jazida	M3	137.573,87
2.2.1.6	Transporte local de material de jazida DMT <= 15Km	TKM	1.042.847,40
2.2.1.7	Limpeza de azia	M2	53.126,17
2.2.1.8	Recuperação ambiental (revestimento em grama batatais)	M2	53.126,17
2.2.1.9	Compactação de aterro 95% proctor normal	M3	105.826,85
2.2.2. Drenos, Camadas Drenantes e Reforço do Reaterro			
2.2.2.1	Geotextil de políester de alta resistência 200kN fornecimento e instalação	M2	19.128,48
2.2.2.2	Dreno base de geotêxtil preenchida com seixo e tubo de 150mm PEAD perfurado	M	3.962,00
2.2.2.3	Tubo PEAD d=150mm (lançamento dos drenos)	M	126,90
2.2.2.4	Brita (seixo rolado) - fornecimento e espalhamento	M3	1.065,73
2.2.2.5	Lastro de areia grossa	M3	6.520,30
2.2.3. Pavimento Intertravado com Peças Pré-Moldadas de Concreto			
2.2.3.1	Regularização e compactação do subleito	M2	1.736,55
2.2.3.2	Base estabilizada granulométrica cimento com misturas seixo-areia (40%-30%-30%)	M3	227,21
2.2.3.3	Bloco de concreto intertravado, e = 6 cm, tipo stockholm, sobre camada de areia	M2	471,75
2.2.3.4	Bloco de concreto intertravado, e = 8 cm, tipo stockholm, sobre camada de areia	M2	1.114,52
2.2.3.5	Impermeação betuminosa com CM-33	M2	1.589,27
2.2.3.6	Meio fio de concreto - MFC1 AC/BC	M	305,42
2.2.3.7	Sarjeta trapezoidal de concreto	M	118,54
2.2.4. Paça de Transição em Concreto Armado com Teia de Aço, Moldada In Loco, 0,13 m² de Concreto por Metro			
2.2.4.1	Forma em compensado plastificado 12 mm (utilização 5 x)	M2	45,48
2.2.4.2	Desforma	M2	45,48
2.2.4.3	Concreto estrutural fck=30MPa - preparo e lançamento	M3	3,79
2.2.4.4	Armação em teia soldada G-138 (10 cm x 10 cm - 4,2 mm x 4,2 mm)	KG	303,20
2.2.5. Pavimento Rígido em CCP na Rampa			
2.2.5.1	Regularização e compactação do subleito	M2	1.311,80
2.2.5.2	Lastro de areia grossa	M3	49L,06
2.2.5.3	Dreno base de geotêxtil preenchida com seixo e tubo de 150mm PEAD perfurado	M	226,80
2.2.5.4	Sub-base estabilizada granulométrica cimento com misturas seixo-areia (40%-30%-30%)	M3	96,31
2.2.5.5	Base de concreto rolado AC/BC	M3	27,12
2.2.5.6	Lençol de polietileno - espessura 0,2 mm	M2	1.246,90

[Assinatura]
 Ana Lucia M. Sampaio
 Eng. Civil
 CREA-AM - 19872

SICOP Sistema Integrado de Controle e Gestão de Obras Públicas

Este documento encontra-se registrado no Conselho Regional de Engenharia e Agronomia do Amazonas, vinculado à nº 923040/2015, emitida em 29/10/2015



Certidão nº 923040/2015
29/10/2015, 12:09
Chave de Impressão: 02227ZDc0YzDzb8B8yB4D

O documento neste ato registrado foi emitido em 29/10/2015 e contém 59 folhas



ESTADO DO AMAZONAS

Atestado de Capacidade T

TABELETA DE NOTAS - CARTÓRIO ABREU
 AUTENTICO e precisa fotocópia por conferir com o documento a quem apresentar.
 Dou 74 2m - Testamento de validade Dou/Torã 23/10/2015 10:30:54
 Emitido por: CARLA DE FENILDO DA SILVA SANTOS - ESCRIVENTA
 SELO ELETRÔNICO DE FISCALIZAÇÃO - TJAM - N.º 80360481-24
 CA 3013-8503-1503-D3-E- Valide o selo www.selcon.com.br
 Page: 854.58 - 0.14 KB

TABELA NOTAS DE NOTAS
 MADA PRIMEIRA - 2014/2015
 ESCRITÓRIO ABREU

Gara: 1 - Construção da Instalação Portuária Pública Dimensão: 0,000 M2
 Município: Carauari - 100,00%

Grupo de Serviço: 9256 - TERRAPLANAGEM PAVIMENTAÇÃO E CONTENÇÃO

Código	Serviço	Unid.	Quantidade
2.2.5.7	Camada de rolamento em concreto de cimento Portland, resistência a tração flexão aos 28 dias fck <= 4,5 MPa com barras de transferência e de ligação selagem de juntas com mastique elástico - espessura 20 cm	M2	1.246,30
2.2.5.8	Prisma de concreto pré-moldado 20 cm x 20 cm x 100 cm - fechamento e instalação	PC	226,60
2.2.5.9	Geotextil não tecido 200 g/m ²	M2	1.246,30
2.3 CONTENÇÃO E REVESTIMENTO PARA PROTEÇÃO DA MARGEM			
2.3.1	Revestimento geocelular PEAD, celula estreita (20 cm x 20 cm), h = 75 mm com concreto fck >= 20 MPa e aridação de polipropileno d = 10 mm, inclusive fixação com grampos de aço	M2	8.956,73
2.3.2	Barbacã em tubo de PVC, tipo escudo d = 75 mm	M	853,02
2.3.3	Geotextil não tecido 200 g/m ²	M2	8.383,24
2.3.4	Viga de concreto simples, fck >= 25 MPa	M	280,43
2.4 DRENAGEM			
2.4.1	Escavação mecânica de vaia em material de 1ª categoria	M3	290,73
2.4.2	Lastro de areia grossa	M3	9,63
2.4.3	Tubo concreto armado CA-2, DN = 600 mm, inclus veasentamento com junta argamassada	M	47,99
2.4.4	Tubo concreto armado CA-2, DN = 800 mm, inclus veasentamento com junta argamassada	M	49,00
2.4.5	Releito compactado de vaia	M3	225,13
2.4.6	Boca de lobo dupla, com grelha de concreto	UN	4,09
2.4.7	Canaleta de geocelular, preenchida com concreto h = 7,5cm (tipo 1)	M	74,00
2.4.8	Poco de visita	UN	1,00
2.2.1.6a	Transporte local de material de jazida DMT (U 15Km)	M3	170.981,01
2.3.6	Rip-rap de solo cimento	M3	57,00

Grupo de Serviço: 9257 - NAVAL

Código	Serviço	Unid.	Quantidade
3.1 FABRICAÇÃO E IMPLANTAÇÃO DE 01 PONTE DE 20 m DE COMPRIMENTO COM ACESSÓRIOS E COMPLEMENTOS			
3.1.1	Adquirição de aço naval (preço por tonelada de acobeneficiado)	T	41,79
3.1.2	Beneficiamento do aço naval (mão-de-obra, eletrodos, equipamentos, tratamento e pintura) - preço por tonelada de acobeneficiado	T	41,79
3.2 CAIS FLUTUANTE DE 52 m x 16 m x 2 m DOTADO DE CONVÊSIMPLES COM ACESSÓRIOS E COMPLEMENTOS			
3.2.1	Adquirição de aço naval (preço por tonelada de acobeneficiado)	T	248,85
3.2.2	Beneficiamento do aço naval (mão-de-obra, eletrodos, equipamentos, tratamento e pintura) - preço por tonelada de acobeneficiado	T	248,85
3.3 SISTEMA DE FUNDEIO			
3.3.1	Portas de 15 t (peso submerso)	UN	6,00
3.3.3	Muro de 36 t (peso)	UN	1,00
3.3.4	Lançamento de portas	UN	5,70
3.3.5	Guincho manual de 20 t	UN	3,00
3.3.6	Guincho manual de 10 t	UN	2,00
3.3.9	Amanas de 30 mm, qtd: 3, com eixos longos nas extremidades	M	165,00
3.3.9	Cabo de aço galvanizado de 19 mm E/PS 6 x 19	M	200,00
3.3.10	Cabo de aço galvanizado de 29mm E/PS 5 x 19	M	200,00
3.3.11	Cabo de aço galvanizado de 35 mm E/PS 6 x 19	M	250,00
3.3.12	Cabo de aço galvanizado de 42 mm E/PS 6 x 19	M	180,00
3.4 DEFENSAS DE PNEU E MADEIRA			
3.4.1	Defensa de pneu, a cada 30 m, no cais flutuante principal	UN	33,00
3.4.2	Anodo de sacrifício de zinco, 20 kg cada peça	UN	30,00
3.5 PINTURAS			
3.5.1	Tratamento superficial e pintura de área interna do flutuante (abaixo do nível de convés)	M2	4.500,90
3.5.2	Tratamento superficial e pintura de ponte e demais estruturas metálicas navais (exceto flutuantes)	M2	1.069,41
3.5.3	Tratamento superficial e pintura de áreas externas e imersíveis do casco do flutuante	M2	1.097,80

Ana Lucio M. Sampaio
 Eng. CIVIL
 CREA IAM - 108742

SICOP Sistema Integrado de Controle e Gestão de Obras Públicas

Página 4 de 9

Este documento encontra-se registrado no Conselho Regional de Engenharia e Agronomia do Amazonas, vinculado à nº 923040/2015, emitida em 29/10/2015



Certidão nº 923040/2015
 29/10/2015, 12:09

Chave de Impressão: 022272Dc0YzDzb8ByB4D

O documento neste ato registrado foi emitido em 29/10/2015 e contém 59 folhas



ESTADO DO AMAZONAS

9ª TABELA DE NOTAS - CARTÓRIO ABREU
 Rua: Av. de Rodovia Ayrton Senna, Taboão - www.cartorioabreu.com.br
 Av. de Rodovia Ayrton Senna, Taboão - www.cartorioabreu.com.br
AUTÊNTICO e FÉRMEN fotocópia por conferir com o documento e mun. apostilado.
 Dou. Fl. 160 - Sistema de validade Data/Hora: 23/10/2015 10:31:01
 Emitido por: **MARIA FERREIRO DA SILVA SANTOS - ESCRIVÃ**
BELO ELETRÔNICO DE FISCALIZAÇÃO - TIAM - N.º DC360-443/11
 Cx 5637 BRÁS-ALTO-4138 - Valida o site www.secom.com.br
 Pág. 284/28 - 0.14 188

9ª TABELA DE NOTAS - FISCAL
MARIA FERREIRO DA SILVA SANTOS
 Escrivã Autratriz

Atestado de Capacidade Técnica

Obras: * - Construção da Instalação Portuária Pública Dimensão: 0,000 M2
 Municípios: Caruaru - 100,00%
 Grupo de Serviço: 9257 - NAVAL

Código	Serviço	Unid.	Quantidade
3.5.4	Tratamento superficial e pintura de áreas externas defluantes (casco/corma do nível d'água e demais partes de flutuante/corma do nível do convés);	M2	324,57
3.6 PISO DO CAIS E PONTES DE ACESSO			
3.6.1	Demaslat aplicado no piso	M2	816,80
3.7 DESLOCAMENTO DOS FLUTUANTES E PONTES ATÉ O LOCAL DE INSTALAÇÃO			
3.7.1	Transporte fluvial dos módulos do porto, posicionamento e atracação	DIA	25,00
3.8 CERTIFICAÇÃO			
3.8.1	Certificação das estruturas metálicas navais (pontes e flutuantes)	UN	1,00
3.9 REDE DE INCÊNDIO			
3.9.1	Rede de combate a incêndio no flutuante principal	UN	1,00
3.9.13	Morte de 14 (peso)	UN	1,00
3.9.1a	Demaslat aplicado no piso	M2	208,30
3.11.1	Instalações elétricas do flutuante	UN	1,00
3.11.2	Transporte fluvial de material por barca, diâmetro 500	DIA	8,59
3.10 SISTEMA NAVAL			
3.11 INSTALAÇÕES ELÉTRICAS			
3.11.3	Piso de borracha pastilhado, esp. 7mm	M2	95,30
3.10.2	Montagem do Sistema Naval - Tipo I	UN	1,30
3.12 SERVIÇO EMERGENCIAL			
3.12.1	Serviço emergencial para remoção do flutuante encalhado sobre a rampa de concreto	UN	1,00
3.14a	Lançamento de portas (Estorno)	UN	5,70

Grupo de Serviço: 9258 - TERMINAL DE PASSAGEIROS

Código	Serviço	Unid.	Quantidade
4.1 SERVIÇOS PRELIMINARES			
4.1.1	Locação da Obra	M2	417,70
4.2 INFRAESTRUTURA			
4.2.1 Estacas			
4.2.1.1	Estaca perfurada em solo tipo "az" Ø 25cm	M	1.715,30
4.2.1.2	Remoção de material escavado	M3	84,20
4.2.2 Blocos e Baldrames			
4.2.2.1	Escavação manual de valas em solo de 1ª categoria	M3	1.715,30
4.2.2.2	Apinamento de valas para fundação	M2	66,82
4.2.2.3	Confeção e lançamento de concreto macio, em betoneira e=5cm	M3	3,34
4.2.2.4	Forma em tábuas para fundação, blocos e baldrames	M2	146,79
4.2.2.5	Desforma	M2	146,79
4.2.2.6	Fôrmeamento, preparo e colocação nas formas - aço CA-50	KG	594,00
4.2.2.7	Fôrmeamento, preparo e colocação nas formas - aço CA-60	KG	72,00
4.2.2.8	Concreto estrutural fck â#805; 25MPa - preparo e lançamento	M3	18,13
4.2.2.9	Reaterro e compactação manual	M3	98,09
4.2.2.10	Impermeabilização de fundação	M2	54,37
4.2.2.11	Remoção de material escavado	M3	13,47
4.3 SUPERESTRUTURA			
4.3.1	Forma em compensado plastificado 12mm (utilização 5x)	M2	215,98
4.3.2	Forma comum de madeira	M2	84,97
4.3.3	Desforma	M2	300,95
4.3.4	Concreto estrutural fck â#805; 25MPa - preparo e lançamento	M3	26,06
4.3.5	Fôrmeamento, preparo e colocação nas formas - aço CA-50	KG	1.610,00
4.3.6	Fôrmeamento, preparo e colocação nas formas - aço CA-60	KG	344,00
4.4 PAREDES E PAINÉIS			
4.4.1	Avenara em solo cerâmico 120x120 (10cm)	M2	109,70
4.4.2	Avenara em tipo cerâmico 120x120 (20cm)	M2	289,92
4.4.3	Verga de concreto, fck=20MPa	M3	3,49
4.5 ESQUADRIAS			

SICOP Sistema Integrado de Controle e Gestão de Obras Públicas

Eng.º **ANDRÉ LUIZ DE SOUZA**
 Eng.º Civ.
 CREA-AM - 19719/Página 5 de 9

Este documento encontra-se registrado no Conselho Regional de Engenharia e Agronomia do Amazonas, vinculado à nº 923040/2015, emitida em 29/10/2015



Certidão nº 923040/2015
 29/10/2015, 12:09

Chave de Impressão: 02227ZDc0YzDzb8By84D

O documento neste ato registrado foi emitido em 29/10/2015 e contém 59 folhas

Handwritten signatures and initials at the bottom of the page.

Atestado de Capacidade Técnica

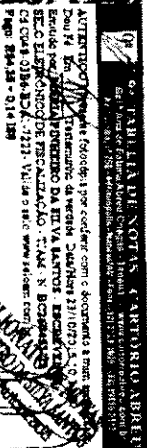

Obra: Construção da Instalação Fértiliza e Adubos
 Rua: FERREIRA DE PASSARINHO
 Município: CARAUARI - 100 004

Dimensão

0,000 M2

Descrição	Quantidade	Unidade
4.5.1 Alumínio		
4.5.1.1 Porta de alumínio tipo veneziana, série 45	9,46	M2
4.5.1.2 Casilho perfilado alumínio para fechar vãos	16,23	M2
4.5.1.3 Vidro temperado 600x900	11,91	M2
4.5.1.4 Vidro perfilado 600x900	4,97	M2
4.5.1.5 Base em perfil de alumínio, 60x60x4mm	6,96	M2
4.5.2 Madeira		
4.5.2.1 Porta tipo em madeira de lei, 70 x 210cm	1,00	UN
4.5.2.2 Porta tipo em madeira de lei, 80 x 210cm	8,00	UN
4.5.2.3 Porta tipo em madeira de lei, 90 x 210cm	1,00	UN
4.5.2.4 Porta de madeira para sanitários, 60 x 170cm	4,00	UN
4.5.2.5 Fechadura de madeira e dobradiças para porta exterior, 01/02	8,00	CJ
4.5.2.6 Fechadura e dobradiças para porta de banheiro	4,00	CJ
4.5.3 Ferro		
4.5.3.1 Porta de aço de ferro completa	7,50	M2
4.5.3.2 Guarda-corpo tubular 2" x 1,0m	4,50	M
4.6 REVESTIMENTO		
4.6.1 Cerâmica, zirconia e área 1,00	960,50	M2
4.6.2 Rodízio com acabamento liso em parede, 1,00 x 1,3	861,41	M2
4.6.3 Forno com espessura de 20cm, abertura 60 x 120	189,13	M2
4.6.4 Azulejo 15x15cm, fardo com argamassa, juntas e junta com cimento branco	194,85	M2
4.6.5 Gôndola 20x20cm, fardo com argamassa, juntas e juntas	261,92	M2
4.6.6 Pintura de gesso ou argamassa	21,20	M
4.7 PINTURA		
4.7.1 Pintura acrílica com base em duas camadas, paredes e tetos	951,41	M2
4.7.2 Pintura esmalte com base em duas camadas, vidros e madeira	47,59	M2
4.7.3 Pintura esmalte com fundo branco, esquadrias e placas	681,41	M2
4.8 PAVIMENTAÇÃO		
4.8.1 Piso de alta resistência polido 60cm com junta plástica, tipo rodízio	98,08	M2
4.8.2 Piso de alta resistência acabado polido 60 x 60cm	98,88	M2
4.8.3 Revestimento de alta resistência acabado polido 60 x 60cm	99,20	M2
4.8.4 Cimento extra 20x20cm, com cimento colante	46,84	M2
4.8.5 Revestimento de piso cerâmica com cimento branco	46,84	M2
4.8.6 Seta de granito polido, largura de 5cm	10,51	M
4.8.7 Cadeira em concreto, dimensão 40x70	599,37	M2
4.8.8 Rampa em concreto, para a entrada de veículos à calçada	43,91	M2
4.9 COBERTURA		
4.9.1 Fachada, telhada por cobertura em perfil	3.269,50	KG
4.9.2 Telhamento de alumínio tipo pain	407,0	M2
4.10 INSTALAÇÕES ELÉTRICAS		
4.10.1 Instalação de 100V, inclui vé cabos na bacia elétrica, caixas e fiação	46,00	UN
4.10.2 Ponte de luz em 100V, inclusive rasco na alvenaria, interruptores, caixas e fiação	70,00	UN
4.10.3 Instalação de iluminação fluorescente com 2 lâmpadas de 40W	57,00	UN
4.10.4 Instalação de interruptores simples, inclusive rasco na alvenaria, interruptores, caixas e fiação	16,30	UN
4.10.5 Caixa geral	1,00	UN
4.11 INSTALAÇÕES HIDROSANITÁRIAS		
4.11.1 Instalação de 100V, inclusive rasco na alvenaria, tubulação e conexões	27,00	UN
4.11.2 Fiação de esgoto primário (se Uidm), inclusive fornecimento, instalação de tubulação e conexões	16,00	UN
4.11.3 Fiação de esgoto secundário (se Uidm), inclusive fornecimento, instalação de tubulação e conexões	6,00	UN
4.12 INSTALAÇÕES DE TELEFONE		
4.12.1 Instalação de 100V, inclusive rasco na alvenaria, interruptores, caixas e fiação	5,00	UN
4.13 PARELHOS SANITÁRIOS E METAIS		
4.13.1 Vaso sanitário branco, com caixa acoplada, inclusive acessórios	6,00	UN

SICOP

Sistema Integrado de Controle e Gestão de Obras Públicas

Eng.ª Fabiana de S. Soares
 CREA/AM - 1014188
 Página 6 de 9

[Handwritten signature]

[Handwritten signature]

[Handwritten signature]

[Handwritten signature]

[Handwritten signature]

Certidão nº 923040/2015
 29/10/2015, 12:09

Chave de Impressão: 0Z2Z7ZDc0YzDzb8ByB4D

O documento neste ato registrado foi emitido em 29/10/2015 e contém 59 folhas



Este documento encontra-se registrado no Conselho Regional de Engenharia e Agronomia do Amazonas, vinculado à nº 923040/2015, emitida em 29/10/2015

A autenticidade desta Certidão pode ser verificada em: <http://judicio.crea-am.org.br/> com a chave: 0Z2Z7ZDc0YzDzb8ByB4D
 Impresso em 29/10/2015 às 12:09:27 por: adapf, ip: 138.185.86.44



ESTADO DO AMAZONAS

9ª TABELA DE NOTAS - CARTEIRO ABREU
 Eng.º Ricardo Zetter Abreu (Cartão Profissional nº 13384/2010 - CREA/AM)
 Endereço: Rua MARIA PEREIRA DA SILVA SANTOS - ESCRITÓRIO Nº 03 - BOCA DO RIO - BELÉM - PA
 Cx Postal 4114 - CEP 66065-700 - Belém - PA
 Pág. 054/05 - 014/08

AUTENTICO - Apresenta fotocópias por conferir com o documento a quem apresentar.
 Dou-Fa: Br/PA - Testamento de veracidade Data/Hora: 21/10/2015 10:31
 Emitido por: MARIA PEREIRA DA SILVA SANTOS - ESCRITÓRIO Nº 03 - BOCA DO RIO - BELÉM - PA
 SELO ELETRÔNICO DE FISCALIZAÇÃO - TIAM - Nº 00364645-10
 Cx 4440-4114-056A-7D9C - Valida o site: www.seloam.com.br

9ª TABELA DE NOTAS - CARTEIRO ABREU
MARIA PEREIRA DA SILVA SANTOS
 Escritório nº 03 - Boca do Rio

Atestado de Capacidade T

Obra: Construção da Instalação Portuária Pública
 Municípios: Caruaru - 100,00%
 Grupo de Serviço: 9258 - TERMINAL DE PASSAGEIROS

Código	Serviço	Unid.	Quantidade
4.13.2	Vaso sanitário branco com válvula de descarga	UN	5,00
4.13.3	Mictório individual com sifão cromado	UN	1,00
4.13.4	Lavatório de louça branco sem coruja com acessórios em PVC	UN	1,00
4.13.5	Lavatório de louça branco para uso por deficientes	UN	1,00
4.13.6	Caixa em louça de embutir	UN	4,00
4.13.7	Caixa em aço inox nº1 com válvula, sifão e encaixe	UN	3,00
4.13.8	Bancada em granito ou mármore com cuba	M2	19,76
4.13.9	Tanque de louça sem coruja	UN	1,00
4.13.10	Banco de aço inox para sanitário - uso por deficiente	M	1,71
4.13.11	Tomera para lavatório longa - cromada com encaixe flex	UN	6,00
4.13.12	Tomera tipo jardim cromada de 3/4" para tanque	UN	1,00
4.13.13	Tomera cromada boca alta para pia de cozinha	UN	3,00
4.13.14	Tomera cromada boca alta para pia de cozinha	UN	3,00
4.13.15	Sapoeteira em vidro com suporte em aço inox para sabão líquido	UN	6,00
4.13.16	Papeleira de rolo	UN	6,00
4.14 INSTALAÇÕES DE COMBATE A INCÊNDIO			
4.14.1	Extintor de água pressurizada AP-10L	UN	2,00
4.14.2	Extintor de pó químico seco 4kg	UN	2,00
4.15 DIVERSOS			
4.15.1	Espelho cristal 4mm	M2	7,47
4.15.2	Banco de concreto aparente	UN	3,00
4.16 SERVIÇOS COMPLEMENTARES			
4.16.1	Limpeza permanente e final da obra	M2	417,70
4.4.5	Divisória em granito polido cor cinza - e=2cm	M2	25,25
4.5.2.1a	Porta-lisa em madeira de lei - 70 x 210cm	UN	1,00
4.5.2.2a	Porta-lisa em madeira de lei - 80 x 210cm	UN	5,00
4.5.2.3a	Porta-lisa em madeira de lei - 90 x 210cm	UN	1,00
4.5.2.7	Porta de madeira compensada-lisa para cerâmica, incluído adubo 1a, alizal, 1a	M2	14,91
4.5.5a	Cerâmica 20x20cm fixada com argamassa colante	M2	51,67
4.6.7	Cerâmica esmaltada 10x10cm padrão médio fixada com argamassa colante	M2	51,67
4.6.6a	Socra de granito polido largura de 15cm	M	10,53
4.10.5a	Inst. de luminária fluorescente completa - 2 lâmpadas de 40W	UN	20,20
4.10.6	Inst. de luminária fluorescente completa - 2 lâmpadas de 20W	UN	33,00
4.13.2a	Vaso sanitário branco com válvula de descarga	UN	5,00
4.13.6a	Bancada em granito ou mármore com cuba	M2	19,76
4.13.7	Bancada e bacias em granito cinza - e= 2 cm	M2	19,76
4.13.18	Instalação de papeleira - limpeza e colocação SINAPI: 23742/002	UN	6,00
4.7.4	Pintura de piso com resina epóxica - piso rodoviário - SINAPI: 84856	M2	198,88
4.8.9	Lastro de seixo	M3	19,57
4.9.10	Armação em telaçada Q-130 (10x10 cm - 4,2 mm x 4,2 mm)	KG	437,10
4.8.11	Concreto estrutural fck ≽ 25MPa - preparo e lançamento	M3	19,07
4.10.7	Quadro de distribuição para 18 disjuntores	UN	1,00
4.12.2	Quadro de distribuição para telefone - 40x40x12cm - SINAPI: 83370	UN	1,00
4.5.2.4	Porta de madeira para sanitários 60 x 170 cm	UN	4,00
4.6.4a	Azulejo branco 15 x 15 cm fixado com argamassa colante - juntas a prumo rejunte com cimento branco	M2	199,65

Grupo de Serviço: 9258 - GUARITA

Código	Serviço	Unid.	Quantidade
5.1 SERVIÇOS PRELIMINARES			
5.1.1	Locação da Obra	M2	32,11
5.2 INFRAESTRUTURA			
5.2.1 Estacas			
5.2.1.1	Estaca perfurada em solo tipo raiz - Ø 25cm	M	32,00

SICOP Sistema Integrado de Controle e Gestão de Obras Públicas

Ano Lucio M. Sampaio
 Eng.º CIV
 CREA/AM - 19970

Página 7 de 9

Este documento encontra-se registrado no Conselho Regional de Engenharia e Agronomia do Amazonas, vinculado à nº 923040/2015, emitida em 29/10/2015



Certidão nº 923040/2015
 29/10/2015, 12:09

Chave de Impressão: 02227ZDc0YzDzb8ByB4D

O documento neste ato registrado foi emitido em 29/10/2015 e contém 59 folhas



ESTADO DO AMAZONAS

SECRETARIA DE OBRAS PÚBLICAS
SECRETARIA DE OBRAS PÚBLICAS
SECRETARIA DE OBRAS PÚBLICAS

AUTENTICO - Este documento encontra-se registrado no Conselho Regional de Engenharia e Agronomia do Amazonas, vinculado à nº 923040/2015, emitida em 29/10/2015.

DOU Fa nº 11 - Testemunho de veracidade Data/Hora 23/10/2015 13:11

Emitido por **MARIA PUNHEIRO DA SILVA SAMPAIO - ENGENHEIRA**

SELO ELETRÔNICO DE FISCALIZAÇÃO - SIAM - N.º 00000000000000000000000000000000

C4 PFCB-D319-7472-4178 - Valida o selo: www.seltoem.com.br

Página: 284.28 + 0.14 288

Atestado de Capacidade Técnica

Obra: 1 - Construção da Instalação Portuária Pública
 Dimensão: 0 000 M2
 Município: Caruaru - 100,00%
 Grupo de Serviço: 9259 - QUARTA

Código	Serviço	Unid	Quantidade
5.2.1.2	Remoção de material escavado	M3	2,04
5.2.2 Blocos e Baldramas			
5.2.2.1	Escavação manual de valas em solo de 1ª categoria	M3	5,20
5.2.2.2	Aplicação de valas para fundação	M2	7,65
5.2.2.3	Concreção e lançamento de concreto magro, em betoneira e=5cm	M3	0,38
5.2.2.4	Forma comum de madeira	M2	19,18
5.2.2.5	Desforma	M2	19,18
5.2.2.6	Fornecimento, preparo e colocação nas formas - aço CA-50	KG	81,00
5.2.2.7	Fornecimento, preparo e colocação nas formas - aço CA-60	KG	12,00
5.2.2.8	Concreto estrutural fck >= 25MPa - preparo e lançamento	M3	1,55
5.2.2.9	Reaterro e compactação manual	M3	13,27
5.2.2.10	Impermeabilização de fundação	M2	7,68
5.2.2.11	Remoção de material escavado	M3	1,93
5.3 SUPERESTRUTURA			
5.3.1	Fôrra em compensado plastificado 12mm (utilização 5x)	M2	29,62
5.3.2	Desforma	M2	29,62
5.3.3	Concreto estrutural fck >= 25MPa - preparo e lançamento	M3	0,97
5.3.4	Fornecimento, preparo e colocação nas formas - aço CA-50	KG	170,50
5.3.5	Fornecimento, preparo e colocação nas formas - aço CA-60	KG	14,00
5.4 PAREDES E PAINÉIS			
5.4.1	Assentamento em lixto cerâmico furado de 1/2 vez (10cm)	M2	64,34
5.4.2	Verca de concreto fck >= 20MPa	M3	0,13
5.5 ESQUADRIAS			
5.5.1 Alumínio			
5.5.1.1	Porta de abrir em alumínio tipo veneziana, série 25	M2	1,72
5.5.1.2	Caixa de para-janela de com perfil de alumínio para receber vidro	M2	9,53
5.5.1.3	Vidro empilhado incolor 6mm	M2	8,93
5.5.1.4	Vidro pontilhado incolor 4mm	M2	2,32
5.5.2 Madeira			
5.5.2.1	Porta de madeira para sanitários 60 x 170cm	UN	1,00
5.5.2.2	Fechadura de cilindro e dobradiças para porta externa com 01 folha	CJ	1,00
5.5.2.3	Fechadura e dobradiças para porta de banheiro	CJ	1,00
5.6 REVESTIMENTO			
5.6.1	Chapisco cimento e areia traço 1:3	M2	106,71
5.6.2	Reboco com acabamento liso em parede no traço 1:3	M2	99,65
5.6.3	Emboço com espessura de 20mm cimento, cal e areia traço 2:1:1	M2	16,05
5.6.4	"Azulejo branco 15x15cm fixado com argamassa colante juntas a prumo rejunte com cimento branco"	M2	16,05
5.6.5	Pedra de granito ou mármore	M	10,64
5.7 PINTURA			
5.7.1	Pintura acrílica com massa em duas demãos - paredes e tetos	M2	99,65
5.7.2	Pintura esmalte com massa em duas demãos - esquadrias madeira	M2	4,29
5.8 PAVIMENTAÇÃO			
5.8.1	Camada de regularização para piso korodur	M2	7,69
5.8.2	Piso de alta resistência com junta plástica polido 8mm- tipo korodur	M2	7,69
5.8.3	Rodapé de alta resistência acabamento polido h=10cm	M	12,77
5.8.4	Cerâmica extra 20x20cm com cimento colante	M2	3,70
5.8.5	Rejuntamento de piso cerâmico com cimento branco	M2	3,70
5.8.6	Solera de granito polido, largura de 1,5cm	M	1,50
5.8.7	Calçada em concreto desarmado, e=7cm	M2	5,69
5.9 COBERTURA			
5.9.1	Estrutura metálica para cobertura	KG	636,00
5.9.2	Teka cerâmica tipo par	M2	36,36
5.9.3	Fôrro de PVC fixada na estrutura da cobertura	M2	11,59
5.10 INSTALAÇÕES ELÉTRICAS			

SICOP Sistema Integrado de Controle e Gestão de Obras Públicas

Ana Lucia M. Sampaio
 Eng. Civil
 CREA/AM - 1997-C
 Página 8 de 9

Este documento encontra-se registrado no Conselho Regional de Engenharia e Agronomia do Amazonas, vinculado à nº 923040/2015, emitida em 29/10/2015



Certidão nº 923040/2015
 29/10/2015, 12:09
 Chave de Impressão: 02227ZDc0YzDzb8ByB4D

O documento neste ato registrado foi emitido em 29/10/2015 e contém 59 folhas



ESTADO DO AMAZONAS

TABELA DE NOTAS - PORTFOLIO ABREU
 AUTENTICO em esta fotocópia por conter com o documento a numeração
 Doc: 74 - Em: 22/09/2015 - Testamento de vontade Data: 20/09/2015 10:31:15
 Emitido por: MARIA FINEIRO DA SILVA SANTOS - ESCRIVENTE
 RECO ESTADUAL DE FISCALIZAÇÃO - TJAM - N° 8030406/15
 C4 8459-188A-104D-431A- Valida e pelo www.stoam.com.br
 Page: 254.25 + 0,14 188

SECRETARIA DE ADMINISTRAÇÃO
 MARIA FINEIRO DA SILVA SANTOS
 ESCRIVENTE AUTENTICA

Atestado de Capacidade Técnica

Obra: Construção da Instalação Portuária Pública
 Dimensão: 0,000 M2
 Município: Carauari - 100,00%
 Grupo de Serviço: 9259 CUARITA

Código	Descrição	Unidade	Quantidade
5.10.1	Ponto de tomada 100W, inclusive rasgos na alvenaria, eletrodutos, caixas e fiação	UN	5,00
5.10.2	Ponto de luz em teto, inclusive rasgos na alvenaria, eletrodutos, caixas e fiação	UN	5,00
5.10.3	Instalação de luminária fluorescente completa com 2 lâmpadas de 40W	UN	2,00
5.10.4	Ponto de interruptor simples, inclusive rasgos na alvenaria, eletrodutos, caixas e fiação	UN	5,00
5.11 INSTALAÇÕES HIDRO-SANITÁRIAS			
5.11.1	Ponto hidráulico, inclusive rasgos na alvenaria, tubulação e conexões	UN	3,33
5.11.2	"Ponto de esgoto primário (d=100mm), inclusive fornecimento instalação de tubulação e conexões"	UN	1,00
5.11.3	"Ponto de esgoto secundário (d=75mm), inclusive fornecimento instalação de tubulação e conexões"	UN	4,20
5.12 INSTALAÇÕES DE TELEFONE			
5.12.1	Ponto telefônico, inclusive rasgos na alvenaria e eletrodutos, caixas e fiação	UN	1,00
5.13 APARELHOS SANITÁRIOS E METAIS			
5.13.1	Vaso sanitário branco com caixa acoplada, inclusive acessórios	UN	1,00
5.13.2	Lavatório de louça branco sem coluna com acessórios em PVC	UN	1,00
5.13.3	Bancada em granito cinza polido e=2,5cm	M2	2,91
5.13.5	Torneira para lavatório longa, cromada com ergate flex	UN	1,00
5.13.6	Saboneteira em vidro com suporte em aço inox para sabão líquido	UN	1,00
5.13.7	Papeleira de rolo	UN	1,00
5.13.8	Cuveiro plástico branco simples	UN	1,00
5.14 INSTALAÇÕES DE COMBATE A INCÊNDIO			
5.14.1	Extintor em pó químico seco 4kg	UN	1,00
5.15 DIVERSOS			
5.15.1	Espelho de cristal 4mm	M2	0,35
5.16 SERVIÇOS COMPLEMENTARES			
5.16.1	Limpeza permanente e final da obra	M2	32,11
5.16.5a	Pedra de granito ou mármore	M	9,84
5.16.5b	Soleira de granito polido, largura de 15cm	M	1,50
5.10.3a	Inst. luminária fluorescente completa com 2 lâmpadas 40W	UN	2,00
5.10.4a	Ponto de interruptor simples, inclusive rasgos na alvenaria, eletrodutos, caixas e fiação	UN	3,00
5.10.5	Inst. de luminária fluorescente completa - 2 lâmpadas de 20W	UN	5,00
5.10.6	Quadro de distribuição para 18 disjuntores	UN	2,00
5.10.3a	Bancada em granito cinza polido e=2,5cm	M2	2,91
5.14.2	Extintor de água pressurizada AP 20L	UN	1,00
5.13.9	Instalação de papelaria - fornec. e colocação SINAPI 23742/002	UN	1,00
5.5.2.1a	Porta de madeira para sanitários 60 x 170cm	UN	1,00
5.5.2.4	Porta de madeira com persiana lisa para banheiro, incluso aduela 1a. alizar 1a.	M2	1,47
5.7.3	Pintura esmalte com fundo zarcão - esquadrias metálicas	M2	47,27
5.7.4	Pintura de piso com resina acrílica - piso kerolan - SINAP 84655	M2	1,89
5.8.6	Lastro de concreto magro	M3	0,79
5.8.9	Armação em tela soldada Q-138 (10x10 cm - 4,2 mm x 4,2 mm)	KG	17,36
5.9.12	Concreto estrutura fuk S#8305 - 25MPa - preparo e lançamento	M2	0,79
5.12.2	Quadro de distribuição para telefone - 40x40x12cm - SINAPI 83370	UN	1,00

Manaus, 28 de setembro de 2015

Sandra Sueli Fontes Rodrigues
 Sandra Sueli Fontes Rodrigues
 Secretária Executiva Adj. de Engenharia - CPF. 054.204.192-04

Emerson Sérgio de Oliveira
 Emerson Sérgio de Oliveira
 Secretário Executivo de Infraestrutura - CPF. 437.208.542-72

Ana Lucia M. Sampaio
 Ana Lucia M. Sampaio
 Eng. Civil
 CREA-AM - 1887-C

SIGOP Sistema Integrado de Controle e Gestão de Obras Públicas

Página 8 de 9

Este documento encontra-se registrado no Conselho Regional de Engenharia e Agronomia do Amazonas, vinculado à nº 923040/2015, emitida em 29/10/2015



Certidão nº 923040/2015
 29/10/2015, 12:09

Chave de impressão: 02227ZDc0YzDzb8ByB4D

O documento neste ato registrado foi emitido em 29/10/2015 e contém 59 folhas

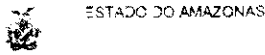

Atestado de Capacidade Técnica

TABELA DE NOTAS - CARTÓRIO AGRIL
 307 Avenida Fátima, Anexo Cláudio, Itamarati - 69000-000
 Fone: (067) 4120-4333 - Fax: (067) 4120-4333
 AUTENTICAÇÃO em fotocópia por comparecer com o documento a serem apresentados.
 Dia 74 - Hora 11:00 - Testemunho da verdade. Dia/Hora 29/10/2015 10:31:21
 Emitido por: MARIA FERNANDA DA SILVA SANTOS - ESCRITÓRIO
 N.º DO ELETORADO DE ESPECIALIZAÇÃO - TJAM - N.º BC360-056-34
 Cd 9A85-0449-2037-0914 - Valida o site www.seioam.com.br
 Page: 284,28 + 0,14 288

SEI TAMI KONATO DE SALES
MARIA FERNANDA DA SILVA SANTOS
 Escritoranda de Engenharia

Contrato	CT-00003/2010 SEINF ITAMARATI	Valor Inicial	R\$ 203.517,15
Bem Público	TERMINAL HIDROVIÁRIO	Valor Adiado	3.481.369,57
Objeto	Execução de serviços de engenharia necessários a construção da instalação portuária pública de pequeno porte no Município de Itamarati - Lote III	Valor do Reajuste	13.654.790,77
Contratante	SEINF - SECRETARIA DE ESTADO DE INFRAESTRUTURA - SEINF	Valor Final	31.319.677,44
Contratação	11.921.088/0001-09 - CONSORCIO CALHA DO JURUÁ	Dias do Contrato	365
Órgão Executor	SEINF - SECRETARIA DE ESTADO DE INFRAESTRUTURA - SEINF	Dias Adiado	1735
Ordem de Serviço	0	Dias Atuais	2130
N.º de Emissão	30/03/2009 - 10/03/2010	Vigência do Contrato	22/03/2010 a 21/12/2015
Recibo Provisório	03/06/2015	Vigência de Execução	22/03/2010 a 21/12/2015
Recibo Definitivo	10/08/2015		
Fiscal do Contratante	Ana Luiza de Matos Sampaio, Conselho: 1697/D, Portaria: 1550 Data: 07/11/2014 Marco Antônio Luiz Ribeiro, Conselho: 167/33, Portaria: 1550 Data: 07/11/2014		
Responsável Técnico	Eládio Messias Carneiro Júnior, Conselho: 12487-D/AM-RR Raif Arruda Sabbag Law, Conselho: 5061916967-D Geraldo de Almeida Padilha, Conselho: CREA, 40509 D/R.		
Co-responsável Técnico	Elber Allan Bezerra Damasceno, Conselho: CREA-5061999102 José Deráido de Lima, Conselho: CREA-3499-D/AL Sandra Maria Lopes Raposo, Conselho: CREA 1456/D/AM/RR		

Atestamos para os devidos fins que a empresa CONSÓRCIO CALHA DO JURUÁ, CNPJ nº 11.921.088/0001-09, sediada no endereço Av. Margarida nº 420, complemento Sala C, Bairro Nova Cidade, executou para a SEINF - SECRETARIA DE ESTADO DE INFRAESTRUTURA - SEINF, CNPJ nº 05.533.935/0001-57, de acordo com contrato nº CT-00003/2010-SEINF ITAMARATI, conforme o abaixo discriminado.

Código de Validação do Atestado: 5VG85-FF2RV

Obra	1 - Construção da Instalação Portuária Pública	Dimensão	0,000 M2
Municípios	Itamarati - 100,00%		

Grupo de Serviço: 9074 - SERVIÇOS PRELIMINARES

Código	Serviço	Unid.	Quantidade
1.1	LIMPEZA DO TERRENO		
1.1.1	Limpeza permanente a final da obra	M2	300,00
1.2	LIGAÇÕES PROVISÓRIAS		
1.2.1	Ligações provisórias de água e esgoto	UN	1,00
1.2.2	Ligações provisórias elétricas	UN	1,00
1.3	TAPUMES, ALOJAMENTOS E DEPOSITOS		
1.3.1	Barracão de obras em taboas de madeira com banheiro cobertura em fibrocimento 4 mm incluso instalação hidrosanitárias e elétricas	M2	348,50
1.3.2	Tapume de chapa de madeira compensada para vedação com pintura e logotipo do DNIT	M2	554,40
1.4	MANUTENÇÃO DO CANTEIRO		
1.4.1	Manutenção e despesas diversas	MES	40,00
1.5	ENERGIA ELÉTRICA E ÁGUA		
1.5.1	Energia elétrica e água - consumo	MES	40,00
1.6	DESPESAS GERAIS		
1.6.1	Placa da obra em chapa galvanizada padrão DNIT	M2	24,00
1.7	TRANSPORTE FLUVIAL DE MANAUS AO LOCAL DA OBRA		
1.7.1	Transporte fluvial de material por balsa, com capacidade de 500 t	D/A	412,25
1.8	REDE DE ESGOTO EXTERNA		

Ana Luiza M. Sampaio

SIGOP Sistema Integrado de Controle e Gestão de Obras Públicas

Este documento encontra-se registrado no Conselho Regional de Engenharia e Agronomia do Amazonas, vinculado à nº 923040/2015, emitida em 29/10/2015



Certidão nº 923040/2015
 29/10/2015, 12:09

Chave de Impressão: 02227ZDc0YzDzb8ByB4D

O documento neste ato registrado foi emitido em 29/10/2015 e contém 59 folhas



ESTADO DO AMAZONAS

Atestado de Capacidade Técnica

9ª TABELA DE PREÇOS - CARTÓRIO ABREU
 Rua: Av. do Filme Branco, Caxupá, Tamoá - PA, CEP: 66000-000
 Fone: (48) 3233-3333 - Fax: (48) 3233-3333 - E-mail: cartorio@crea-am.org.br

AUTENTICO - Cópia fotográfica por conferir com o documento a não apresentado.
 Dou Fé em 29/10/2015 às 10:14:17
 Emitido por: **MADEIRA MARTINS DA SILVA BARTOS - ESPELHANTE**
 SELO ELETRÔNICO DE FISCALIZAÇÃO - TIAM N.º 002000097-7
 nº CADF. Nº 037DC-4984 - Valida o site www.atoam.com.br
 Pág. 234,18 - 0,14188

MADEIRA MARTINS DA SILVA BARTOS
 ESPELHANTE
 OAB/PA 10.000

Obra: 1 - Construção da Instalação Portuária Pública
 Dimensão: 0 000 M2
 Município: Itamarati - 100,00%
 Grupo de Serviço: 3071 - SERVIÇOS PRELIMINARES

Código	Serviço	Unid.	Quantidade
1.8.1	Estante de tratamento de esgoto com base de concreto	UN	1,00
1.8.2	Caixa reatora de resíduos sólidos	UN	1,00
1.8.3	Caixa de inspeção de esgoto (tipo I)	UN	8,00
1.8.4	Caixa de inspeção de esgoto (tipo II)	UN	1,00
1.8.5	Tubo de esgoto em PVC corr. D = 150 mm e juntas soldadas	M	20,00
1.8.6	Tubo de esgoto em PVC corr. D = 200 mm e juntas soldadas	M	130,40
1.8.7	Caixa gordura dupla concreto pré-moldado circular d = 60 cm, inclusive tampa em concreto - fornecimento e colocação	UN	1,00
1.9	REDE DE AGUA EXTERNA		
1.9.1	Reservatório elevado metálico, 11m ³ , incluindo tubulação	UN	1,00
1.9.2	Caixa de medição/registro	UN	2,00
1.9.3	Tubo de PVC soldável, com d = 32 mm - 1/2"	M	92,65
1.9.4	Tubo de PVC soldável, com d = 48 mm - 3/4"	M	7,30
1.10	INSTALAÇÃO ELÉTRICA EXTERNA		
1.10.1	Eletrodutos ø = 3/4" - fornecimento e assentamento	M	217,58
1.10.2	Cabos de 4 mm	M	1.198,74
1.10.3	Poste metálico com luminária simples tipo globo - fornecimento e instalação	UN	3,00
1.10.4	Poste metálico com luminária dupla tipo globo - fornecimento e instalação	UN	3,00
1.10.5	Poste de concreto (9 m), com luminária simples tipo globo - fornecimento e instalação	UN	5,00
1.10.6	Caixa de passagem - elétrica	UN	30,00
1.10.7	Subestação abaixadora de tensão 225 KVA, em poste duplo T, 11 m	UN	1,00
1.11	FABRICA DE GELO E CÂMARA FRIGORÍFICA		
1.11.1	Fábrica de gelo e câmara frigorífica (50 m ²)	UN	1,00
1.12	DIVERSOS		
1.12.1	Ensecadeira		
1.12.1.1	Ensecadeira	M2	752,00
1.12.2	Paisagismo		
1.12.2.1	Especie de porte alto		
1.12.2.1.1	Carpenteria - fornecimento e plantio	UN	4,00
1.12.2.2	Especie de porte médio		
1.12.2.2.1	Pedra do caribe - fornecimento e plantio	UN	38,00
1.12.2.3	Especies de porte baixo		
1.12.2.3.1	Grama Esmeralda Imperial - fornecimento e plantio	M2	192,00
1.12.2.3.4	Coro Anã - fornecimento e plantio	UN	300,00
1.12.3	Poço		
1.12.3.1	Fornecimento e instalação de poço	UN	1,00
1.12.4	Grupo gerador		
1.12.4.1	Fornecimento e instalação de grupo gerador	UN	1,00
1.12.5	SPDA		
1.12.5.1	Instalação de SPDA	UN	1,00
1.12.6	Cancela manual		
1.12.6.1	Limpeza da rampa de concreto e cedeçéula	M2	4.795,50
1.12.6.2	Cabos de 16mm ² - fornecimento e instalação	M	80,00
1.12.6.3	Cabos de 25mm ² - fornecimento e instalação	M	335,00
1.12.6.4	Cabos de 90mm ² - fornecimento e instalação	M	155,00
1.12.7	Edificação da câmara frigorífica e fábrica de gelo	UN	1,00
1.12.8	Limpeza de galhadas	MES	2,00
1.12.9	Remoção de Sedimentos (escavação e carga de solo mole)	M3	3.142,90
1.12.10	Prospecção Arqueológica (diagnóstico interventivo)	UN	1,00
1.12.11	Resgate de Sítio Arqueológico	UN	1,00
1.12.12	Caixa gordura dupla concreto pré-moldado circular d = 60 cm, inclusive tampa em concreto - fornecimento e colocação	UN	1,00
1.12.13	Lastro de areia grossa	M3	3,66
1.12.14	Casa de Máquinas	UN	1,00

SICOP Sistema Integrado de Controle e Gestão de Obras Públicas

Ano Lucia M. Sampaio
 Eng. Civil
 CREA/PA - 1067-C
 Página 2 de 10

Este documento encontra-se registrado no Conselho Regional de Engenharia e Agronomia do Amazonas, vinculado à nº 923040/2015, emitida em 29/10/2015



Certidão nº 923040/2015
 29/10/2015, 12:09
 Chave de Impressão: 02ZZ7ZDC0YZDzb8ByB4D
 O documento neste ato registrado foi emitido em 29/10/2015 e contém 59 folhas



ESTADO DO AMAZONAS

Atestado de Capacidade Técnica

Obra: 1 - Construção da Instalação Portuária Pública
 Município: Tamaratá - 100,00%
 Grupo de Serviço: 9074 - SERVIÇOS PRELIMINARES
 Dimensão: 0,000 M2

Código	Serviço	Unid.	Quantidade
1.12.11	Fornecimento e assentamento de Fibraculo 4" - S/NAPI 55865	JN	89,00
1.12.12	Lastro de areia grossa	M3	12,45
1.12.13	Diferença de contrato para ajuste de valor	JN	1,00

Grupo de Serviço: 9256 - TERRAPLANAGEM PAVIMENTAÇÃO E CONTENÇÃO

Código	Serviço	Unid.	Quantidade
2.1 CERCAS			
2.1.1	Cerca de moldura de concreto pré-moldado com arame farpado	M	315,00
2.2 SERVIÇOS DE TERRAPLENAGEM E PAVIMENTAÇÃO			
2.2.1 Cortes, Escavação e Reaterro			
2.2.1.1	Limpeza do Terreno	M2	11.029,13
2.2.1.2	Escavação e carga de solo mole	M2	62.220,70
2.2.1.3	Transporte local em rodovia não pavimentada DMT <= 10Km	T*KM	328.929,30
2.2.1.4	Compactação de material botafleira	M3	62.220,70
2.2.1.5	Escavação mecânica e carga de material de 1ª categoria na jazida	M3	52.261,99
2.2.1.6	Transporte local em rodovia não pavimentada DMT <= 15Km	T*KM	275.897,16
2.2.1.7	Limpeza de jazida	M2	14.951,34
2.2.1.9	Compactação de aterro 95% proctor normal	M3	40.186,07
2.2.2 Drenos, Camadas Drenantes e Reforço do Reaterro			
2.2.2.1	Geotexto de políester de alta resistência 200kN fornecimento e instalação	M2	3.554,30
2.2.2.2	Dreno bolsa de geotêxtil preenchida com seixo e tubo de 150mm PEAD perfurado	M	742,80
2.2.2.3	Tubo PEAD de 150mm (lançamento dos drenos)	M	22,30
2.2.2.4	Bata (seixo-rodapê) fornecimento e espalhamento	M3	378,00
2.2.2.5	Lastro de areia grossa	M3	720,00
2.2.3 Pavimento Intertravado com Peças Pré-Moldadas de Concreto			
2.2.3.1	Regularização e compactação do subleito	M2	1.408,56
2.2.3.2	Base estabilizada granulométricamente com misturas solo seixo areia (40% 30% 30%)	M3	173,15
2.2.3.3	Bloco de concreto intertravado, e = 6 cm, tipo stockholm, sobre camada de areia	M2	458,97
2.2.3.4	Bloco de concreto intertravado, e = 8 cm, tipo stockholm, sobre camada de areia	M2	1.136,51
2.2.3.5	Impregnação betuminosa com CM-30	M2	1.595,48
2.2.3.6	Verificação de concreto - MFC 01 AC/BC	M	1.142,47
2.2.3.7	Saneta trapezoidal de concreto	M	279,91
2.2.4 "Peça de Transição em Concreto Armado com Tela de Aço, Moldada In Loco, 0,13 m³ de Concreto por Metro"			
2.2.4.1	Forma em compensado plastificado 12 mm (altura 4 x)	M2	102,17
2.2.4.2	Desforma	M2	102,17
2.2.4.3	Concreto estrutura fck >= 30 MPa - preparo e lançamento	M3	10,45
2.2.4.4	Armação em tela soldada Q 136 (10 cm x 10 cm - 4,2 mm x 4,2 mm)	KG	2.454,72
2.2.5 Pavimento Rígido em CCP na Rampa			
2.2.5.1	Regularização e compactação do subleito	M2	1.404,00
2.2.5.2	Lastro de areia grossa	M3	491,40
2.2.5.3	Dreno bolsa de geotêxtil preenchida com seixo e tubo de 150mm PEAD perfurado	M	232,00
2.2.5.4	"Sub-base estabilizada granulométricamente com misturas solo seixo areia (40% 30% 30%)"	M3	200,90
2.2.5.5	Base de concreto moldado AC/BC	M3	130,14
2.2.5.6	Lanço de polímero, espessura 0,2 mm	M2	1.276,00
2.2.5.7	Camada de rolamento em concreto de cimento Portland, resistência à tração na flexão aos 28 dias fct >= 4,5 MPa, com barras de transferência e de ligação selagem de juntas com mastique elástico espessura 20 cm	M2	1.276,00
2.2.5.8	Placa de concreto pré-moldado 20 cm x 20 cm x 100 cm - fornecimento e instalação	PC	244,00
2.2.5.9	Geotêxtil não tecido 290 g/m²	M2	1.276,00
2.3 CONTENÇÃO E REVESTIMENTO PARA PROTEÇÃO DA MARGEM			

TABELA DE NOTAS - CARTÓRIO ABREU
 Rua: Av. de Fátima Abreu, 114 - Tatuapé - SP - www.cartorioabreu.com.br
 Fone: (11) 5082-1111 - Atendimento: (11) 5082-1111 (11) 5082-1111

AUTENTICO - Este documento foi conferido com o documento original e sua autenticidade é garantida.
 Doc. Nº: 02227ZDC0YzDzb8ByB4D
 Emitido por: **Lucia Sampaio** - ESCRITÓRIO DE ENGENHARIA E AGRONOMIA DO AMAZONAS
 SELO ELETRÔNICO DE FISCALIZAÇÃO - TIAM - Nº BC260488-21
 Cx 024A-SEPT-007D-743D - Válido até: 29/10/2015
 Pago: R\$4,35 + 0,14 IBS

Lucia Sampaio
 Eng. Civil
 CRECA/AM - 12897-5

Este documento encontra-se registrado no Conselho Regional de Engenharia e Agronomia do Amazonas, vinculado à nº 923040/2015, emitida em 29/10/2015



Certidão nº 923040/2015
 29/10/2015, 12:09

Chave de Impressão: 02227ZDC0YzDzb8ByB4D

O documento neste ato registrado foi emitido em 29/10/2015 e contém 59 folhas

SICOP Sistema Integrado de Controle e Gestão de Obras Públicas

ESTADO DO AMAZONAS

Atestado de Capacidade Técnica

TABELA DE NOTAS - CARTEIRO ANREU
 Autenticado em 29/10/2015 às 12:09:27 por adapt, ip: 138.185.86.44
 Documento nº 923040/2015, emitido em 29/10/2015 e contém 59 folhas

AUTENTICO - Este documento encontra-se registrado no Conselho Regional de Engenharia e Agronomia do Amazonas, vinculado à nº 923040/2015, emitida em 29/10/2015

Doc. Nº: 02227ZDc0YzDzb8ByB4D
 Emitido por: LUCIA FERREIRO DA SILVA SANTOS - ESCRIVENTE
 SELLO ESTADUAL DE FISCALIZAÇÃO - TIAM - N.º BC740489-20
 C4 3143-6673-CDD2-32EF- Valida o site: www.sellocr.com.br
 Fone: 014 36 - 014788

ESTADO DO AMAZONAS
CONSELHO REGIONAL DE ENGENHARIA E AGRONOMIA DO AMAZONAS

Obra: 1 - Construção da Instalação Portuária Pública Dimensão: 3.000 M2
 Município: Tamaracá - 100,00%

Grupo de Serviço: 9256 - TERRAPLANAGEM, PAVIMENTAÇÃO E CONTENÇÃO

Código	Serviço	Unid.	Quantidade
2.3.1	Revestimento geral, a PEAD, película estreita (20 cm x 20 cm), h = 75 mm, com concreto fck >= 20 MPa e lajeção de polipropileno d = 10 mm, inclusive fixação com grampos de aço	M2	13.519,50
2.3.2	Barbacade em tubo de PVC, tipo esgoto d = 75 mm	M	1.351,95
2.3.3	Geotêxtil não tecido 200 g/m²	M2	14.871,45
2.3.4	Viga de concreto simples, fck >= 25 MPa	M	86,65
2.4 DRENAGEM			
2.4.1	Escavação mecânica de vala em material de 1ª categoria	M3	49,93
2.4.2	Castro de areia grossa	M3	49,24
2.4.3	Tubo de concreto armado CA-2, DN = 500 mm, inclusive assentamento, com junta argamassada	M	4,90
2.4.4	Tubo de concreto armado CA-2, DN = 600 mm, inclusive assentamento, com junta argamassada	M	98,32
2.4.5	Tubo de concreto armado CA-2, DN = 800 mm, inclusive assentamento, com junta argamassada	M	70,00
2.4.6	Relevo compactado de vala	M3	252,91
2.4.7	Boca de lobo dupla, com grelha de concreto	UN	6,00
2.4.8	Canaleta de geodetalia, preenchida com concreto h = 7,5 cm (tipo II)	M	33,00
2.4.10	Popo de visita	UN	4,00
2.2.3.6a	Meio fio de concreto - MFC 9" AC/BG	M	856,19

Grupo de Serviço: 9257 - NAVAL

Código	Serviço	Unid.	Quantidade
3.1 FABRICAÇÃO E IMPLANTAÇÃO DE 01 PONTE DE 7 m DE COMPRIMENTO COM ACESSÓRIOS E COMPLEMENTOS			
3.1.1	Aquisição de aço naval (preço por tonelada de aço beneficiado)	T	15,78
3.1.2	Beneficiamento do aço naval (mão de obra, eletrodos, equipamentos, tratamento e pintura) - preço por tonelada de aço beneficiado	T	15,78
3.2 FLUTUANTE DE ACESSO COM ACESSÓRIOS E COMPLEMENTOS			
3.2.1	Aquisição de aço naval (preço por tonelada de aço beneficiado)	T	78,41
3.2.2	Beneficiamento do aço naval (mão de obra, eletrodos, equipamentos, tratamento e pintura) - preço por tonelada de aço beneficiado	T	80,65
3.3 CAIS FLUTUANTE DE 52 m x 16 m x 2 m DOTADO DE CONVÊSIMPLES COM ACESSÓRIOS E COMPLEMENTOS			
3.3.1	Aquisição de aço naval (preço por tonelada de aço beneficiado)	T	245,75
3.3.2	Beneficiamento do aço naval (mão de obra, eletrodos, equipamentos, tratamento e pintura) - preço por tonelada de aço beneficiado	T	245,75
3.4 SISTEMA DE FUNDEIO			
3.4.1	Portas de 1,5 t (peso submerso)	UN	4,00
3.4.2	Portas de 3 t (peso submerso)	UN	1,00
3.4.3	Portas de 4 t (peso submerso)	UN	1,00
3.4.4	Martelo de 1 t (peso)	UN	1,00
3.4.5	Guincho manual de 20 t	UN	1,00
3.4.7	Guincho manual de 10 t	UN	5,00
3.4.9	Amarras de 7,5 mm, grau 3, com eixos longos nas extremidades	M	27,52
3.4.10	Amarras de 12mm, grau 3, com eixos longos nas extremidades	M	82,50
3.4.11	Amarras de 19 mm, grau 3, com eixos longos nas extremidades	M	58,00
3.4.12	Capo de aço galvanizado de 19 mm E PS 6 x 19	M	300,00
3.4.13	Capo de aço galvanizado de 29mm E PS 6 x 19	M	450,00
3.4.14	Capo de aço galvanizado de 42 mm E PS 6 x 19	M	130,00
3.5 DEFENSAS DE PNEUS E MADEIRA			
3.5.1	Defensa de pneu, a cada 3,0 m, no cais flutuante principal	UN	33,00
3.5.2	Arco de sacrifício de zinco, 20 kg cada peça	UN	38,00
3.6 PINTURAS			
3.6.1	Tratamento superficial e pintura de área interna de flutuante composta pelos tanques de reserva de flutuabilidade	M2	5.731,50
3.6.2	Tratamento superficial e pintura de ponte e demais estruturas metálicas navais, exceto flutuantes	M2	255,27

SICOP Sistema Integrado de Controle e Gestão de Obras Públicas

Ano Lucia M. Sampaio
 Eng. Civil
 CREA/AM 11897-0

Este documento encontra-se registrado no Conselho Regional de Engenharia e Agronomia do Amazonas, vinculado à nº 923040/2015, emitida em 29/10/2015



Certidão nº 923040/2015
 29/10/2015, 12:09

Chave de Impressão: 02227ZDc0YzDzb8ByB4D

O documento neste ato registrado por emitido em 29/10/2015 e contém 59 folhas

Atestado de Capacidade

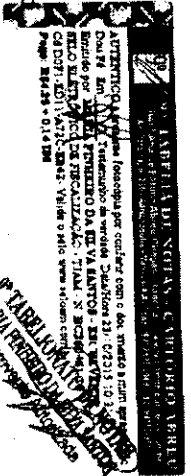

Obra - Construção da Instalação Portuária Pública
Muito acima - 70,00%

Dimensionado

0,000 M2

Código	Descrição	Unidade	Quantidade	Valor Unitário	Valor Total
3.5.3	Tratamento superficial e pintura de tudo, incluindo esquadrias de obra e obra de flutuante (obras vivas e todos os demais componentes entre o fundo e o nível do concreto)	M2	1.471,80		
3.6.4	Tratamento superficial e pintura das seguintes estruturas de Flutuantes: corvês principal, corvês secundários, pernos existentes, e demais áreas de casca e fôrda as estruturas apoiadas sobre o(s) corvês, exceto no caso de aço revestido com DEWASVAL.	M2	647,74		
3.7	PISO DO CAIS E PONTES DE ACESSO				
3.7.1	Demolição aplicado no piso	M2	765,26		
3.8	DESTOCAMENTO DOS FLUTANTES E PONTES ATÉ O LOCAL DE INSTALAÇÃO	DIA	32,00		
3.9	CERTIFICAÇÃO	UN	1,00		
3.10	REDE DE INCÊNDIO				
3.10.1	Rede de combate a incêndio e flutuante flutuante	UN	1,00		
3.6.4a	Tratamento superficial e pintura das seguintes estruturas de Flutuantes: corvês principal, corvês secundários, pernos existentes, e demais áreas de casca e fôrda as estruturas apoiadas sobre o(s) corvês, exceto no caso de aço revestido com DEWASVAL.	M2	234,72		
3.11	SISTEMA NAVAL				
3.11.1	Imp. anti-choque do sistema naval, para tubos e pontes móveis.	UN	9,720		
3.12.1	Instalações elétricas de flutuante	UN	1,00		
3.12.2	Transporte, carga e descarga por barca, com preço \$60,1	DIA	8,50		
3.7.3	Piso de concreto polido, 900 x 700	M2	79,26		
3.11.1a	Impedimento do sistema naval	UN	9,720		
3.11.2	Manutenção do Sistema Naval Tipo 1	UN	1,00		
3.13	SERVIÇO EMERGENCIAL	T	3,850		
3.2.3	Aquisição de aço naval, preço por ton. do aço beneficiado (Estimou)	T	7,86		
3.15	Serviço emergência, com 7 (sete) estruturas com geometria e planta geotécnica para construção do aterro sob a estrutura de concreto	UN	1,00		



Este documento encontra-se registrado no Conselho Regional de Engenharia e Agronomia do Amazonas, vinculado à nº 923040/2015, emitida em 29/10/2015

Grupo de Serviço - 9258 - TERMINAL DE PASSAGEIROS

Código	Descrição	Unidade	Quantidade	Valor Unitário	Valor Total
4.1	SERVIÇOS PRELIMINARES				
4.1.1	Licitação da Obra	M2	736,88		
4.2	INFRAESTRUTURA				
4.2.1	Estacas perfuradas em solo tipo arg. e-25cm	M	190,00		
4.2.1.2	Retração da malha escavado	M3	58,42		
4.2.2	Blocos e Seixos				
4.2.2.1	Esparalho manual de valas em solo de 1ª categoria	M3	87,36		
4.2.2.2	Aplicação de massa para fundação	M2	51,17		
4.2.2.3	Contracção e lançamento de concreto magro em solonchakra e-5cm	M3	2,56		
4.2.2.4	Fôrda em concreto para lançamento - Blocos e Seixos	M2	109,97		
4.2.2.5	Desbaste	M2	106,27		
4.2.2.6	Form. em concreto, preparo e colocação das formas - aço CA-50	KG	699,00		
4.2.2.7	Formamento, fôrda e colocação das formas - aço CA-50	KG	98,00		
4.2.2.8	Concreto estrutural 1x x = 25MPa - preparo e lançamento	M3	12,33		
4.2.2.9	Relevo e sustentação de fôrda	M3	72,47		
4.2.2.10	Limpeza e acabamento de fôrda	M2	39,57		
4.2.2.11	Remoção de material escavado	M3	14,69		
4.3	SUPERESTRUTURA				
4.3.1	Fôrda em concreto armado plastificado 12,0cm (utilização 5 x)	M2	160,70		
4.3.2	Fôrda estrutural de concreto	M2	72,50		
4.3.3	Desbaste	M2	235,10		

Arto Luiza de Sampaio
Coordenadora

SICOP Sistema Integrado de Controle e Gestão de Obras Públicas

Página 5 de 10

Certidão nº 923040/2015
29/10/2015, 12:09
Chave de Impressão: 02227ZDC0YzDzb8ByB4D
O documento neste ato registrado foi emitido em 29/10/2015 e contém 59 folhas

A autenticidade desta Certidão pode ser verificada em: <http://sigpublico.crea-am.org.br/> com a chave: 02ZZZ7ZDC0YzDzb8ByB4D
ou endereço em: 29/10/2015 às 12:09:27 por: adapt, ip: 138.185.86.44



ESTADO DO AMAZONAS

COMARCA DE NOTAS - CARTÓRIO ABERTO
 AUTENTICA a presente Fotocópia por conferir com o documento e suas expressões
 Dou 34, 35, 36, 37, 38, 39, 40, 41, 42, 43, 44, 45, 46, 47, 48, 49, 50, 51, 52, 53, 54, 55, 56, 57, 58, 59, 60, 61, 62, 63, 64, 65, 66, 67, 68, 69, 70, 71, 72, 73, 74, 75, 76, 77, 78, 79, 80, 81, 82, 83, 84, 85, 86, 87, 88, 89, 90, 91, 92, 93, 94, 95, 96, 97, 98, 99, 100, 101, 102, 103, 104, 105, 106, 107, 108, 109, 110, 111, 112, 113, 114, 115, 116, 117, 118, 119, 120, 121, 122, 123, 124, 125, 126, 127, 128, 129, 130, 131, 132, 133, 134, 135, 136, 137, 138, 139, 140, 141, 142, 143, 144, 145, 146, 147, 148, 149, 150, 151, 152, 153, 154, 155, 156, 157, 158, 159, 160, 161, 162, 163, 164, 165, 166, 167, 168, 169, 170, 171, 172, 173, 174, 175, 176, 177, 178, 179, 180, 181, 182, 183, 184, 185, 186, 187, 188, 189, 190, 191, 192, 193, 194, 195, 196, 197, 198, 199, 200, 201, 202, 203, 204, 205, 206, 207, 208, 209, 210, 211, 212, 213, 214, 215, 216, 217, 218, 219, 220, 221, 222, 223, 224, 225, 226, 227, 228, 229, 230, 231, 232, 233, 234, 235, 236, 237, 238, 239, 240, 241, 242, 243, 244, 245, 246, 247, 248, 249, 250, 251, 252, 253, 254, 255, 256, 257, 258, 259, 260, 261, 262, 263, 264, 265, 266, 267, 268, 269, 270, 271, 272, 273, 274, 275, 276, 277, 278, 279, 280, 281, 282, 283, 284, 285, 286, 287, 288, 289, 290, 291, 292, 293, 294, 295, 296, 297, 298, 299, 300, 301, 302, 303, 304, 305, 306, 307, 308, 309, 310, 311, 312, 313, 314, 315, 316, 317, 318, 319, 320, 321, 322, 323, 324, 325, 326, 327, 328, 329, 330, 331, 332, 333, 334, 335, 336, 337, 338, 339, 340, 341, 342, 343, 344, 345, 346, 347, 348, 349, 350, 351, 352, 353, 354, 355, 356, 357, 358, 359, 360, 361, 362, 363, 364, 365, 366, 367, 368, 369, 370, 371, 372, 373, 374, 375, 376, 377, 378, 379, 380, 381, 382, 383, 384, 385, 386, 387, 388, 389, 390, 391, 392, 393, 394, 395, 396, 397, 398, 399, 400, 401, 402, 403, 404, 405, 406, 407, 408, 409, 410, 411, 412, 413, 414, 415, 416, 417, 418, 419, 420, 421, 422, 423, 424, 425, 426, 427, 428, 429, 430, 431, 432, 433, 434, 435, 436, 437, 438, 439, 440, 441, 442, 443, 444, 445, 446, 447, 448, 449, 450, 451, 452, 453, 454, 455, 456, 457, 458, 459, 460, 461, 462, 463, 464, 465, 466, 467, 468, 469, 470, 471, 472, 473, 474, 475, 476, 477, 478, 479, 480, 481, 482, 483, 484, 485, 486, 487, 488, 489, 490, 491, 492, 493, 494, 495, 496, 497, 498, 499, 500, 501, 502, 503, 504, 505, 506, 507, 508, 509, 510, 511, 512, 513, 514, 515, 516, 517, 518, 519, 520, 521, 522, 523, 524, 525, 526, 527, 528, 529, 530, 531, 532, 533, 534, 535, 536, 537, 538, 539, 540, 541, 542, 543, 544, 545, 546, 547, 548, 549, 550, 551, 552, 553, 554, 555, 556, 557, 558, 559, 560, 561, 562, 563, 564, 565, 566, 567, 568, 569, 570, 571, 572, 573, 574, 575, 576, 577, 578, 579, 580, 581, 582, 583, 584, 585, 586, 587, 588, 589, 590, 591, 592, 593, 594, 595, 596, 597, 598, 599, 600, 601, 602, 603, 604, 605, 606, 607, 608, 609, 610, 611, 612, 613, 614, 615, 616, 617, 618, 619, 620, 621, 622, 623, 624, 625, 626, 627, 628, 629, 630, 631, 632, 633, 634, 635, 636, 637, 638, 639, 640, 641, 642, 643, 644, 645, 646, 647, 648, 649, 650, 651, 652, 653, 654, 655, 656, 657, 658, 659, 660, 661, 662, 663, 664, 665, 666, 667, 668, 669, 670, 671, 672, 673, 674, 675, 676, 677, 678, 679, 680, 681, 682, 683, 684, 685, 686, 687, 688, 689, 690, 691, 692, 693, 694, 695, 696, 697, 698, 699, 700, 701, 702, 703, 704, 705, 706, 707, 708, 709, 710, 711, 712, 713, 714, 715, 716, 717, 718, 719, 720, 721, 722, 723, 724, 725, 726, 727, 728, 729, 730, 731, 732, 733, 734, 735, 736, 737, 738, 739, 740, 741, 742, 743, 744, 745, 746, 747, 748, 749, 750, 751, 752, 753, 754, 755, 756, 757, 758, 759, 760, 761, 762, 763, 764, 765, 766, 767, 768, 769, 770, 771, 772, 773, 774, 775, 776, 777, 778, 779, 780, 781, 782, 783, 784, 785, 786, 787, 788, 789, 790, 791, 792, 793, 794, 795, 796, 797, 798, 799, 800, 801, 802, 803, 804, 805, 806, 807, 808, 809, 810, 811, 812, 813, 814, 815, 816, 817, 818, 819, 820, 821, 822, 823, 824, 825, 826, 827, 828, 829, 830, 831, 832, 833, 834, 835, 836, 837, 838, 839, 840, 841, 842, 843, 844, 845, 846, 847, 848, 849, 850, 851, 852, 853, 854, 855, 856, 857, 858, 859, 860, 861, 862, 863, 864, 865, 866, 867, 868, 869, 870, 871, 872, 873, 874, 875, 876, 877, 878, 879, 880, 881, 882, 883, 884, 885, 886, 887, 888, 889, 890, 891, 892, 893, 894, 895, 896, 897, 898, 899, 900, 901, 902, 903, 904, 905, 906, 907, 908, 909, 910, 911, 912, 913, 914, 915, 916, 917, 918, 919, 920, 921, 922, 923, 924, 925, 926, 927, 928, 929, 930, 931, 932, 933, 934, 935, 936, 937, 938, 939, 940, 941, 942, 943, 944, 945, 946, 947, 948, 949, 950, 951, 952, 953, 954, 955, 956, 957, 958, 959, 960, 961, 962, 963, 964, 965, 966, 967, 968, 969, 970, 971, 972, 973, 974, 975, 976, 977, 978, 979, 980, 981, 982, 983, 984, 985, 986, 987, 988, 989, 990, 991, 992, 993, 994, 995, 996, 997, 998, 999, 1000.

Atestado de Capacidade Técnica

TAREX CONSULTORIA E ENGENHARIA
 MARCELO PINHEIRO DA SILVA SANTOS
 Engenheiro de Edificações
 CREA/AM - 1857-C

Obra: 1 - Construção da Instalação Portuária Pública
 Dimensão: 0,000 M2
 Municípios: Itamarati - 100,00%
 Grupo de Serviço: 9258 TERMINAL DE PASSAGEIROS

Código	Serviço	Unid.	Quantidade
4.10.4	Ponto de interruptor simples, inclusive rasgos na alvenaria, tubulação, eletrodutos, caixas e fiação	UN	14,00
4.10.5	Quadro de distribuição para 18 disjuntores	UN	1,00
4.10.6	Quadro geral	UN	1,00
4.11 INSTALAÇÕES HIDRO-SANITÁRIAS			
4.11.1	Ponto hidráulico, inclusive rasgos na alvenaria, tubulação e conexões	UN	25,00
4.11.2	Ponto de esgoto primário (de 100mm), inclusive fornecimento e instalação de tubulação e conexões	UN	6,00
4.11.3	Ponto de esgoto secundário (de 75mm), inclusive fornecimento e instalação de tubulação e conexões	UN	4,00
4.12 INSTALAÇÕES DE TELEFONE			
4.12.1	Ponto telefônico, inclusive rasgos na alvenaria, eletrodutos, caixas e fiação	UN	5,00
4.13 APARELHOS SANITÁRIOS E METAIS			
4.13.1	Vaso sanitário branco com caixa acoplada, inclusive acessórios	JN	5,00
4.13.2	Vaso sanitário branco com valvula de descarga	JN	5,00
4.13.3	Miclório individual com sifão cromado	UN	1,00
4.13.4	Ulavatório de louça branco sem coluna com acessórios em PVC	UN	1,00
4.13.5	Lavatório de louça branco para uso por deficientes	UN	1,00
4.13.6	Cuba em louça de embutir	UN	4,00
4.13.7	Cuba em aço inox nº1 com valvula sifão e engate	UN	1,00
4.13.8	Bancada em granito ou mármore com cuba	M2	4,80
4.13.10	Tanque de louça sem coluna	UN	1,00
4.13.11	Berra de aço inox para sanitário - uso por deficiente	M	1,71
4.13.12	Torneira para lavatório longa, cromada com engate flex	UN	6,00
4.13.13	Torneira tipo jardim, cromada de 3/4 pol. para tanque	UN	1,00
4.13.14	Torneira cromada boca alta para pia de cozinha	UN	1,00
4.13.15	Saponeira em vidro com suporte em aço inox para sabão líquido	UN	6,00
4.13.16	Papeleira de rolo	UN	6,00
4.14 INSTALAÇÕES DE COMBATE A INCÊNDIO			
4.14.1	Extintor de água pressurizada AP 10L	UN	2,00
4.14.2	Extintor em pó químico seco 4kg	UN	2,00
4.15 DIVERSOS			
4.15.1	Espeho cegat 4mm	M2	7,25
4.16 SERVIÇOS COMPLEMENTARES			
4.16.1	Limpeza permanente e final da obra	M2	296,88
4.4.4a	Divisória em mármore branco polido, e=3cm	M2	24,85
4.4.5	Divisória em granito polido cor: cinza, e=2cm	M2	24,55
4.5.2.1a	Porta lisa em madeira de lei - 70 x 210cm	UN	1,00
4.5.2.2a	Porta lisa em madeira de lei - 80 x 210cm	UN	4,00
4.5.2.3a	Porta lisa em madeira de lei - 90 x 210cm	UN	1,00
4.5.2.7	Porta de madeira compensada lisa para cerâmica 1/2, inclusive aduelas 1a, alça 1a	M2	10,98
4.6.5a	Cerâmica 20x20cm fixada com argamassa colante	M2	36,76
4.6.7	Cerâmica esmaltada 10x10cm padrão médio fixada com argamassa colante	M2	36,76
4.6.6a	Soeira de granito polido, largura de 15cm	M	8,32
4.10.3a	Instalação de luminária fluorescente completa com 2 lâmpadas de 40W	UN	4,00
4.10.7	Instalação de luminária fluorescente completa com 2 lâmpadas de 20W	UN	15,99
4.13.2a	Vaso sanitário branco com valvula de descarga	UN	5,00
4.13.8a	Bancada em granito ou mármore com cuba	M2	4,80
4.13.17	Bancada e balcões em granito cinza, e= 2 cm	M2	4,80
4.13.18	Instalação de papeleira - fornec. e colocação SINAPI 23742/002	UN	6,00
4.5.2.4a	Porta de madeira para sanitários 60 x 170 cm	UN	4,00
4.6.4a	Azulejo branco 15 x 15 cm, fixado com argamassa colante, juntas a prumo, rejunte com cimento branco	M2	107,30
4.7.4	Pintura de piso com resina acrílica - piso korocur - SINAP 84656	M2	128,29
4.8.9	Lustro de sexo	M3	12,83
4.8.10	Armação em tela soldada Q-138 (10x10 cm - 4,2 mm x 4,2 mm)	KG	292,24
4.8.11	Concreto estrutural fck 34880,6, 25MPa - preparo e lançamento	M3	12,83

SICOP Sistema Integrado de Controle e Gestão de Obras Públicas

Ass: Lucio M. Sampaio
 Eng. Civil
 CREA/AM - 1857-C

Página 7 de 10

Este documento encontra-se registrado no Conselho Regional de Engenharia e Agronomia do Amazonas, vinculado à nº 923040/2015, emitida em 29/10/2015



Certidão nº 923040/2015

29/10/2015, 12:09

Chave de Impressão: 02227ZDc0YzDzb8ByB4D

O documento neste ato registrado foi emitido em 29/10/2015 e contém 59 folhas



ESTADO DO AMAZONAS

Atestado de Capacidade Técnica

TABELA DE NOTAS - CARTÓRIO ABRTS
 Rua do Fátima, Anexo D, nº 101, Taboão, J. J. Gomes, 69000-000, Manaus/AM
 Tel: (11) 3412-1111 Fax: (11) 3412-1112
AUTENTICO - Verifique a fotocópia por confrontar com o documento e multi assinado
 Dou. Fa. En. - Testemunho de verdade. Data/Hora 23/10/2015 às 12:09
 Emitido por **MARCELA PACHECO DA SILVA SANTOS - ENCREVETER**
SELLO ELECTRONICO DE FISCALIZACION - TIAM - N° 8C380464-10-15
 C# CP# 13456-1823-1823 - Valido o selo www.se.com.com.br
 Pág. 184.25 - 0.14.288

TABELA DE NOTAS - CARTÓRIO ABRTS
 MARCELA PACHECO DA SILVA SANTOS
 ENCREVETER

Obra: 1 - Construção da instalação Portuária Pública Dimensão: C.000 M2
 Município: Itaperariá - 100.00%

Grupo de Serviço: 9258 - TERMINAL DE PASSAGE ROS

Código	Serviço	Unid.	Quantidade
4.12.2	Quadro de distribuição para telefone - 40x40x12cm - S NAP 83370	UN	1,00
4.6.50	Cerâmica 20 x 20 cm fixado com argamassa colante	M2	36,76

Grupo de Serviço: 9259 - GUARITA

Código	Serviço	Unid.	Quantidade
5.1 SERVIÇOS PRELIMINARES			
5.1.1	Locação da Obra	M2	52,11
5.2 INFRAESTRUTURA			
5.2.1 Estacas			
5.2.1.1	Estaca perfurada em solo tipo raiz - d=25cm	M	32,00
5.2.1.2	Remoção de material escavado	M3	2,06
5.2.2 Blocos e Baldrames			
5.2.2.1	Escavação manual de valas em solo de 1ª categoria	M3	15,20
5.2.2.2	Apoio mento de valas para fundação	M2	7,65
5.2.2.3	Confeção e lançamento de concreto magro em betoneira e=5cm	M3	0,38
5.2.2.4	Forma comum de madeira	M2	19,18
5.2.2.5	Desforma	M2	19,18
5.2.2.6	Fornecimento, preparo e colocação nas formas - aço CA-50	KG	91,00
5.2.2.7	Fornecimento, preparo e colocação nas formas - aço CA-60	KG	12,00
5.2.2.8	Concreto estrutural fck >= 25MPa - preparo e lançamento	M3	1,56
5.2.2.9	Resumo e compactação manual	M3	13,27
5.2.2.10	Impermeabilização de fundação	M2	7,65
5.2.2.11	Remoção de material escavado	M3	1,93
5.3 SUPERESTRUTURA			
5.3.1	Forme em compensado plastificado 12mm (cobertura 5x)	M2	20,62
5.3.2	Desforma	M2	20,62
5.3.3	Concreto estrutural fck >= 25MPa - preparo e lançamento	M3	0,97
5.3.4	Fornecimento, preparo e colocação nas formas - aço CA-50	KG	170,00
5.3.5	Fornecimento, preparo e colocação nas formas - aço CA-60	KG	14,50
5.4 PAREDES E PAINÉIS			
5.4.1	Avenaria em bloco cerâmico furado de 1/2 vez (13cm)	M2	64,94
5.4.2	Verja de concreto fck >= 20MPa	M3	0,19
5.5 ESQUADRIAS			
5.5.1 Alumínio			
5.5.1.1	Porta de abrir em alumínio tipo veneziana, série 45	M2	1,72
5.5.1.2	Gaxino para janela de correr perf. de alumínio para receber vidro	M2	9,50
5.5.1.3	Vidro temperado incolor 6mm	M2	8,93
5.5.1.4	Vidro perfilado incolor 4mm	M2	2,32
5.5.2 Madeira			
5.5.2.1	Porta de madeira para sanitários 60 x 170cm	UN	1,00
5.5.2.2	Regradura de cilindro e cobradura para porta externa com 01 folha	UN	1,00
5.5.2.3	Regradura e dobradiça para porta de banheiro	UN	1,00
5.6 REVESTIMENTO			
5.6.1	Chapisco cimento e areia traço 1:3	M2	106,71
5.6.2	Reboco com acabamento liso em parede - traço 1:3	M2	99,65
5.6.3	Emprego com espessura de 20mm - cimento, areia e traço 1:2:1	M2	16,65
5.6.4	Azulejo branco 15x15cm fixado com argamassa colante juntas a prumo rejunte com cimento branco	M2	16,65
5.6.5	Rejunte de granito ou mármore	M	10,84
5.7 PINTURA			
5.7.1	Pintura acrílica com massa em duas camadas - paredes e tetos	M2	99,66
5.7.2	Pintura esmalte com massa em duas camadas - esquadrias madeira	M2	4,29
5.8 PAVIMENTAÇÃO			
5.8.1	Camada de regularização para piso korodur	M2	7,89

Este documento encontra-se registrado no Conselho Regional de Engenharia e Agronomia do Amazonas, vinculado à nº 923040/2015, emitida em 29/10/2015



Certidão nº 923040/2015
 29/10/2015, 12:09

Chave de Impressão: 02227ZDc0YzDzb8ByB4D

O documento neste ato registrado foi emitido em 29/10/2015 e contém 59 folhas

SICOP Sistema Integrado de Controle e Gestão de Obras Públicas

Ana Lucia de Sampaio
 Eng. Civil
 CREA/AM - 1823

ESTADO DO AMAZONAS

Atestado de Capacidade

TABELA DE NOTAS - CARTÓRIO ABRIL
 Bal. Anual - Fátima Abreu Coutinho - 146399 - www.criam.org.br
 14.07.2015 10:00:00 - 14.07.2015 12:00:00 - 14.07.2015 12:00:00

ATENTICO - Resposta fotocópia por conferir com o documento a ser apresentado.
 Dou Fe. Exp. Testemunho de veracidade. Data: 10/20/15 às 11:41.
 Emitido por: **MARIA PINHEIRO DA SILVA SANTOS - SECRETARIE**
SELO ELETRÔNICO DE FISCALIZAÇÃO - 77A34 - Nº BC260468-18
 Cód. AAE: 4233-B412-85A8 - Valida e não www.secom.com.br
 Pago: R\$4,28 + 0,14 IRRF

TABELA DE NOTAS
MARIA PINHEIRO DA SILVA SANTOS
 SECRETARIA DE FISCALIZAÇÃO

Ora: 1 - Construção da Instalação Portuária Pública Dimensão: 0,000 M²
 Município: Itamaracá - 100,00%
 Grupo de Serviço: 9259 - GUARITA

Código	Serviço	Unid.	Quantidade
5.8.2	Piso de alta resistência polido 8mm com junta plástica tipo korodur	M2	7,89
5.8.3	Rodapé de alta resistência acabamento polido h=10cm	M	12,77
5.8.4	Cerâmica extra 20x20cm com cimento porante	M2	3,70
5.8.5	Rejununtamento de piso cerâmico com cimento branco	M2	3,70
5.8.6	Soeira de granito polido, largura de 15cm	M	1,60
5.8.7	Calçada em concreto deslustrado, e=7cm	M2	18,66
5.9	COBERTURA		
5.9.1	Estrutura metálica para cobertura	KG	338,00
5.9.2	Tela cerâmica tipo plan	M2	36,36
5.9.3	Ferro de PVC fixada na estrutura da cobertura	M2	11,59
5.10	INSTALAÇÕES ELÉTRICAS		
5.10.1	Ponto de tomada 100W, inclusive rasgos na alvenaria, eletrodutos, caixas e fiação	UN	5,00
5.10.2	Ponto de luz em teto, inclusive rasgos na alvenaria, eletrodutos, caixas e fiação	UN	5,00
5.10.3	Instalação de luminária fluorescente completa com 2 lâmpadas de 40W	UN	2,00
5.10.4	Ponto de interruptor simples, inclusive rasgos na alvenaria, eletrodutos, caixas e fiação	UN	5,00
5.11	INSTALAÇÕES HIDRO-SANITÁRIAS		
5.11.1	Ponto hidráulico, inclusive rasgos na alvenaria, tubulação e conexões	UN	3,00
5.11.2	Ponto de esgoto primário (d=100mm), inclusive fôrçamento e instalação de tubulação e conexões	UN	1,00
5.11.3	Ponto de esgoto secundário (d=75mm), inclusive fôrçamento e instalação de tubulação e conexões	UN	4,00
5.12	INSTALAÇÕES DE TELEFONE		
5.12.1	Ponto telefônico, inclusive rasgos na alvenaria, eletrodutos, caixas e fiação	JN	1,00
5.13	APARELHOS SANITÁRIOS E METAIS		
5.13.1	Vaso sanitário branco com caixa acoplada, inclusive acessórios	JN	1,00
5.13.2	Lavatório de louça branco sem copura com acessórios em PVC	JN	1,00
5.13.5	Torneira para lavatório longa, cromada com encaixe flex	JN	1,00
5.13.6	Saboneteira em vidro com suporte em aço inox para sabonete líquido	JN	1,00
5.13.7	Papeleira de toa	UN	1,00
5.13.8	Chuveiro plástico branco simples	JN	1,00
5.14	INSTALAÇÕES DE COMBATE A INCÊNDIO		
5.14.1	Extintor em pó químico seco 4kg	LN	1,00
5.15	DIVERSOS		
5.15.1	Espelho cristal 4mm	M2	0,35
5.16	SERVIÇOS COMPLEMENTARES		
5.16.1	Limpesa permanente e final da obra	M2	32,11
5.16.5a	Pedra de granito ou mármore	M	9,84
5.16.6a	Soeira de granito polido, largura de 15cm	M	1,60
5.10.3a	Instalação de luminária fluorescente completa com 2 lâmpadas de 40W	UN	2,00
5.10.4a	Ponto de interruptor simples, inclusive rasgos na alvenaria, eletrodutos, caixas e fiação	UN	3,00
5.10.5	Quadro de distribuição para 18 disjuntores	UN	1,00
5.10.6	Instalação de luminária fluorescente completa com 2 lâmpadas de 20W	UN	5,00
5.14.2	Extintor de água pressurizada AP-10	UN	1,00
5.13.9	Instalação de papeleira - fornec e colocação SINAPI 23742/002	UN	1,00
5.12.1a	Porta de madeira para sanitários 60 x 173cm	JN	1,00
5.12.4	Porta de madeira compensada lisa para cerâmica, incluso aduela lateralizar la	M2	1,47
5.7.3	Pintura esmalte com fundo zarcão - esquadrias metálicas	M2	47,27
5.7.4	Pintura de piso com resina acrílica - piso korodur - SINAPI 84655	M2	7,89
5.8.6	Lasco de concreto maduro	M3	0,79
5.8.9	Armação em tela soldada Q-135 (10x10cm - 4,2mm x 4,2mm)	KG	17,36
5.8.10	Concreto estrutura fck 840500 - 26MPa - preparo e lançamento	M3	0,79
5.12.2	Quadro de distribuição para telefone - 40x40x12cm - SINAPI 83370	UN	1,00

Manaus, 28 de setembro de 2015

[Assinatura]
 ARA LUCIA M. SAMPALCO
 Engr. Civil
 CREA-AM - 1697-C

SIGOP Sistema Integrado de Controle e Gestão das Obras Públicas

Página: 9 de 10

Este documento encontra-se registrado no Conselho Regional de Engenharia e Agronomia do Amazonas, vinculado à nº 923040/2015, emitida em 29/10/2015



Certidão nº 923040/2015
 29/10/2015, 12:09

Chave de Impressão: 022272Dc0YzDzb8ByB4D

O documento neste ato registrado foi emitido em 29/10/2015 e contém 59 folhas

A autenticidade desta Certidão pode ser verificada em: <http://publico.crea-am.org.br/>, com a chave: 022272Dc0YzDzb8ByB4D
 Impresso em 29/10/2015 às 12:09:27 por: adapt, ip: 138.185.86.40



ESTADO DO AMAZONAS

Atestado de Capacidade Técnica

Sandra Sueli Fontes Rodrigues
Secretaria Executiva Adjunta de Engenharia - CREIA - 004.214.192/04

Emerson Rangel de Oliveira
Secretaria Executiva de Engenharia - CREIA - 437.208.542/02

Eng. Lucio M. Shimpelo
Eng. Civil
CREIA/AM - 1687-D

SELO DE AUTENTICIDADE
TABELA DE NOVAS - CARTÓRIO ABREI
AUTENTICO
Doc. Fa. BR...
Emitido por...
Código de Verificação: 02227ZD007zDz68B5B4D
Página: 204,28 + 0,14 128

Este documento encontra-se registrado no Conselho Regional de Engenharia e Agronomia do Amazonas, vinculado à nº 923040/2015, emitida em 29/10/2015



Certidão nº 923040/2015
29/10/2015, 12:09

Chave de Impressão: 02227ZD007zDz68B5B4D

O documento neste ato registrado foi emitido em 29/10/2015 e contém 59 folhas

A autenticidade desta Certidão pode ser verificada em: <http://publico.crea-am.org.br/>, com a chave: 02227ZD007zDz68B5B4D
Impresso em: 29/10/2015 às 12:09:27 por: adapt, ip: 138.185.86.44



ESTADO DO AMAZONAS

TABELA DE NOTAS - CARTEIRO ABREVIADO
 Atentação: Apresente fotocópia por conter com o documento a manuscrito
 Douze (12) meses de validade. Data/Hora 13/10/2015 03:14
 Emitido por: ALVARO PEREIRO DA SILVA BAPTOS - ENGENHEIRO
 SELLO ELETRÔNICO DE FISCALIZAÇÃO - ITAM - Nº 8230406714
 C4.8913-443-409A-071F. Valida o selo: www.selos.com.br
 Pág: 284.23 + 0.14.188

TABELA DE NOTAS - CARTEIRO ABREVIADO
 Nº 8230406714
 Data: 13/10/2015 03:14

Atestado de Capacidade Técnica

Contrato: CT-00003/2010-SEINF EIRUNEPÉ Valor Inicial: 999.504,61
 Bem Público: TERMINAL HIDROVIÁRIO Valor Aditado: -1.167.284,48
 Objeto: Execução de serviços de engenharia necessários à construção da instalação portuária pública de pequeno porte no Município de Eirunepé - Lote III Valor do Reajuste: 5.429.281,55
 Contratante: SEINF - SECRETARIA DE ESTADO DE INFRAESTRUTURA - SEINF Valor Final: 31.323.901,68
 Contratado: 11.921.088/0001-09 - CONSÓRCIO CALHA DO JURUÁ Dias do Contrato: 365
 Órgão Fiscalizador: SEINF - SECRETARIA DE ESTADO DE INFRAESTRUTURA - SEINF Dias Aditado: 1735
 Ordem de Serviço: 0 Dias Atuais: 2100
 Nº do Edital/Data: 90/2009 - 13/03/2010 Vigência do Contrato: 22/03/2010 a 21/12/2015
 Risco Provisório: 03/05/2015 Vigência de Execução: 22/03/2010 a 21/12/2015
 Risco Definitivo: 10/08/2015
 Fiscal do Contratante: Ana Lucia de Matos Sampaio, Conselho: 1897/D Portaria: 1550 Data: 07/11/2014
 Marco Antônio Muniz Ribeiro, Conselho: 16733 Portaria: 1550 Data: 07/11/2014
 Responsável Técnico: Eládio Messias Cameli Junior, Conselho: 12487/D/AM RR
 Raí Arruda Sabbag Law, Conselho: 5061916967-0
 Geraldo de Almeida Padilha, Conselho: CREA: 40509-D/RJ
 Co Responsável Técnico: Elber Allan Beserra Damasceno, Conselho: CREA-5061999102
 Jose Derado de Lima, Conselho: CREA-3489-D/AL
 Marcos Antonio Paruchl, Conselho: CREA-5061572049-D/SP
 Pedro Rogério Nunes, Conselho: CREA-5061835151-D/SP
 Sandra Maria Lopes Raposo, Conselho: CREA: 1456/D/AM/RR

Atestamos para os devidos fins que a empresa CONSÓRCIO CALHA DO JURUÁ, CNPJ nº 11.921.088/0001-09, sediada no endereço Av. Margarida nº 420, complemento Sala C, Bairro Nova Cidade, executou para a SEINF - SECRETARIA DE ESTADO DE INFRAESTRUTURA - SEINF - CNPJ nº 05.533.935/0001-57, de acordo com contrato nº CT-00003/2010-SEINF EIRUNEPÉ, conforme o abaixo discriminado.

Código de Validação no Atestado: 7D072-TH32

Obr: 1 - Construção da instalação Portuária Pública Dimensão: 0,008 V2
 Município: Eirunepé - 100,00%

Grupo de Serviço: 9074 - SERVIÇOS PRELIMINARES

Código	Serviço	Unid.	Quantidade
1.1	LIMPEZA DO TERRENO		
1.1.1	Limpeza permanente o final da obra	M2	300,64
1.2	LIGAÇÕES PROVISÓRIAS		
1.2.1	Ligações provisórias de água e esgoto	UN	1,00
1.2.2	Ligação provisória elétrica	UN	1,00
1.3	TAPUMES, ALOJAMENTOS E DEPÓSITOS		
1.3.1	Barracão de obras em tábuas de madeira com banheiro coberto em fibrocimento 4 mm incluso instalação de hidro-sanitárias e elétricas	M2	120,00
1.3.2	Tapume de chapa de madeira compensada para vedação compintura e logotipo do ONIT	M2	200,00
1.4	MANUTENÇÃO DO CANTEIRO		
1.4.1	Manutenção e despesas diversas	MES	59,00
1.5	ENERGIA ELÉTRICA E ÁGUA		
1.5.1	Energia elétrica e água consumo	MES	59,00
1.6	DESPESAS GERAIS		
1.6.1	Placa da obra em chapa galvanizada padrão ONIT	M2	24,00
1.7	TRANSPORTE FLUVIAL DE MANAUS AO LOCAL DA OBRA		

SICOP Sistema Integrado de Controle e Gestão de Obras Públicas

Ana Lucia M. Sampaio
 Eng. Civil
 CREA-AM - 1897-0
 Página: 4 de 8

Este documento encontra-se registrado no Conselho Regional de Engenharia e Agronomia do Amazonas, vinculado a nº 923040/2015, emitida em 29/10/2015



Certidão nº 923040/2015
 29/10/2015, 12:09

Chave de Impressão: 02227ZDc0YzDzb8B8yB4D

O documento neste ato registrado foi emitido em 29/10/2015 e contém 59 folhas



ESTADO DO AMAZONAS

Atestado de Capacidade Técnica

TABELA DE NOTAS - CARTÓRIO ABEPV
 Rua: Av. 24 de Abril, 400 - J. 1º - Manaus - AM - Fone: (31) 4201-1149
 E-mail: abepv@abepv.com.br - www.abepv.com.br
 Autenticado e autenticado por cópia por conter com o documento e sem alteração
 Doc: F4 - Emissão: 29/10/2015 12:09:27
 Emitido por: MARIA FERNANDA DA SILVA SAUTER - ESCRIVÃO
 SELO ELETRÔNICO DE AUTENTICIDADE - SELO N.º 02304040-13
 Cód. 9113-Div. 77AD-3853 - Val. de 1 selo www.selos.com.br
 Page: 224,28 + 0.14 288

DR. TÁBIA KONATO DE MENEZES
 Engenheira Agrônoma

Obra: 1 - Construção da Instalação Portuária Pública Dimensão: 0 000 M2
 Município: Eirunepé - 100 00%
 Grupo de Serviço: 9074 - SERV. COS. PRELIMINARES

Código	Serviço	Unid.	Quantidade
1.7	Transporte fluvial de matéria por balsa, com capacidade de 500 t	DIA	646,00
1.8 REDE DE ESGOTO EXTERNA			
1.8.1	Caixa gordura dupla concreto pré-moldado circular d = 60 cm, inclusive tampa em concreto - fornecimento e colocação	UN	1,00
1.8.2	Caixa de inspeção de esgoto (Lp. II)	UN	10,00
1.8.5	Caixa de Distribuição	UN	3,00
1.8.6	Tubo de esgoto em PVC com d = 100 mm e juntas soldadas	M	9,00
1.9 REDE DE ÁGUA EXTERNA			
1.9.1	Caixa de ligação/registro	UN	3,00
1.9.2	Tubo de PVC soldável, com d = 32 mm - 1 1/2"	M	100,00
1.10 INSTALAÇÃO ELÉTRICA EXTERNA			
1.10.1	Eletrodutos - fornecimento e assentamento	M	1,00
1.10.2	Cabo e fios	M	1,00
1.10.3	Poste curto teleônico de 10 m, com luminária Lamp vapor de sódio 250W	UN	11,00
1.10.6	Caixa de passagem elétrica	UN	25,00
1.10.7	Subestação abaixadora de tensão 225 KVA, em poste duplo 11 m	UN	1,00
1.12 DIVERSOS			
1.12.1 PAISAGISMO			
1.12.1.1 ESPÉCIES DE PORTE BAIXO			
1.12.1.1.1	Grama Esmeralda, impenal - fornecimento e plantio	M2	75,00
1.12.2 SPDA			
1.12.2.1	Instalação de SPDA	UN	1,00
1.8.7	Tubo de esgoto em PVC com d = 200 mm e juntas soldadas (preço de contrato)	M	64,00
1.8.8	Estação de Tratamento de Esgoto (preço de contrato)	UN	1,00
1.10.10	Poste metálico de luminária simples tipo globo - fornec. e inst.	UN	10,00
1.8.9	Casa de máquinas	UN	1,00
1.8.10	Transp. fluvial de matéria por balsa, com capacidade de 500 t	DIA	1,75
1.8.2	Prospecção arqueológica (diagnóstico interventivo)	UN D	1,00
1.8.5 A	Caixa de Distribuição - Estorno	UN D	1,00
1.12.1.1.3	Carpentaria - fornecimento e plantio	UN D	3,00
1.13	Arredondamento de planície	UN D	1,00

Grupo de Serviço: 9256 - TERRAPLANAGEM PAVIMENTAÇÃO E CONTENÇÃO

Código	Serviço	Unid.	Quantidade
2.1 CERCAS			
2.2 SERVIÇOS DE TERRAPLENAGEM E PAVIMENTAÇÃO			
2.2.1 Cortes, Escavação e Reaterro			
2.2.1.1	Limpeza do Terreno	M2	6.975,00
2.2.1.2	Compactação de matéria fora fora	M3	6.190,24
2.2.1.3	Compactação de aterro 95% proctor norma	M3	8.352,73
2.2.1.4	Escavação carga e transporte de material (2cat) - DMT até 5 KM	M3	8.352,73
2.2.1.5	Aterro de material arenoso compactado D=70%	M3	1.686,42
2.2.1.8	Transporte local em rodov. pavimentada	TKM	45.674,41
2.2.2 Pavimento Intertravado com Peças Pré-Moldadas de Concreto			
2.2.2.1	Regularização e compactação do subleito	M2	2.050,00
2.2.2.2	Reforço do subleito	M3	2.050,00
2.2.2.3	Subbase estabilizada granulom. sem mistura - esp=20cm	M3	410,00
2.2.2.4	Base estabilizada granulometricamente com misturas areia-areia	M3	410,00
2.2.2.5	Bloco de concreto intertravado, e = 6 cm, tipo stockhour, sobre camada de areia	M2	687,00
2.2.2.6	Meio fio de concreto - MFC 01 AC/BC	M	169,92
2.2.2.7	Sareta trapezoidal de concreto	M	169,92
2.3 MURO DE CONTENÇÃO			
2.3.1	Estacas		

SICOP - Sistema Integrado de Controle e Gestão de Obras Públicas

Ana Luiza M. Sampaio
 Eng.ª Civil
 CREA/AM - 1097-0

Este documento encontra-se registrado no Conselho Regional de Engenharia e Agronomia do Amazonas, vinculado à nº 923040/2015, emitida em 29/10/2015



Certidão nº 923040/2015
 29/10/2015, 12:09

Chave de Impressão: 02Z27ZDc0YzDzb8ByB4D

O documento neste ato registrado foi emitido em 29/10/2015 e contém 59 folhas

Atestado de Capacidade Técnica

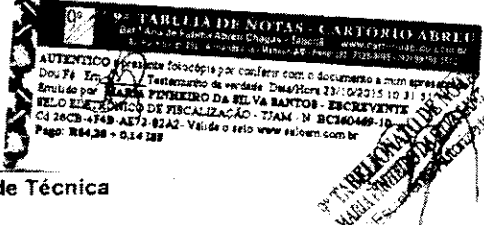

Obra: 1 - Construção da Instalação Portuária Pública Dimensão: 0,000 M2
 Município: Eirunepé - 100.00%

Grupo de Serviço: 9266 - TERRAPLANAGEM PAVIMENTAÇÃO E CONTENÇÃO

Código	Serviço	Unid.	Quantidade
2.3.1.1	Estaca perfurada em solo tipo raiz - d=41 cm	M	4.572,90
2.3.1.2	Remoção de material escavado	M3	603,80
2.3.2 Blocos e Muro			
2.3.2.1	Escavação mecânica de vala em material de 1ª categoria	M3	2.211,50
2.3.2.2	Torma comum de madeira	M2	3.590,53
2.3.2.3	Desforma	V2	3.490,63
2.3.2.4	Confecção e lançamento de concreto maciço em betoneira e=5cm	M3	50,99
2.3.2.5	Concreto estrutural fck 20MPa - preparo e lançamento	M3	731,74
2.3.2.6	Concreto estrutural fck 25MPa - preparo e lançamento	M3	492,16
2.3.2.7	Fôrramento, preparo e colocação nas formas - aço CA-50	KG	25.598,32
2.3.2.8	Fôrramento, preparo e colocação nas formas - aço CA-60	KG	17.058,98
2.3.2.10	Barbacá em tubo de PVC tipo espoto d = 76 mm	M	42,00
2.4 DRENAGEM			
2.4.1	Escavação mecânica de vala em material de 1ª categoria	M3	218,88
2.4.2	Berço de Seixo para assentamento da tubulação	M3	24,32
2.4.4	Reaterro compactado de vala	M3	149,64
2.4.5	Boca de lobo dupla com grelha de concreto	UN	5,00
2.4.6	Decida d' água em decraus	M	28,80
2.4.7	Dispersador de energia	UN	1,00
2.5 PROGRAMAÇÃO VISUAL - SINALIZAÇÃO			
2.5.1	Pintura de faixa - tinta base acrílica c/ 02 anos	M2	32,40
2.5.6	Fôrramento e implantação Comeração de placasinalização totalmente refletiva	M2	35,00
2.5.7	Confecção de suporte e travessa p/ placa de sinal	UN	12,00
2.1.2	Cerca de mouro de concreto pré moldado com aiaimbraço	M	220,00
2.2.8	Lentop de polietileno espessura 0,2 mm	M2	796,00
2.2.9	Camada de rolamento em concreto de cimento Port and - resistência a tração na flexão aos 28 dias fck 36805 4 5 MPa - com barras de transferência e de ligação - selagem de juntas com mastique elastico espessura 20 cm	M2	796,00
2.4.8	Tubo concreto armado CA-2, DN = 600 mm inclusive assentamento, com junta argamassada	M	60,00
2.4.9	Tubo concreto armado CA-2, DN = 600 mm inclusive assentamento, com junta argamassada	M	6,00
2.4.10	Poco de visita	JN	2,00

Grupo de Serviço: 9257 - NAVAL

Código	Serviço	Unid.	Quantidade
3.1 "FABRICAÇÃO E IMPLANTAÇÃO DE 02 PONTES DE 45 m e 01 DE 35 m DE COMPRIMENTO COM APARELHOS DE APOIO ACESSÓRIOS E COMPLEMENTOS"			
3.1.1	Aquisição de aço naval (preço por tonelada de aço beneficiado)	T	291,26
3.1.2	Beneficiamento do aço naval (mão-de-obra, eletrodos, equipamentos, tratamento e pintura) - preço por tonelada de aço beneficiado	T	291,26
3.2 "FABRICAÇÃO E IMPLANTAÇÃO DE 02 FLUTUANTES INTERMEDIÁRIOS DE 19 0 x 8 00 x 1 50 COM ACESSÓRIOS E COMPLEMENTOS"			
3.2.1	Aquisição de aço naval (preço por tonelada de aço beneficiado)	T	109,90
3.2.2	Beneficiamento do aço naval (mão-de-obra, eletrodos, equipamentos, tratamento e pintura) - preço por tonelada de aço beneficiado	T	109,90
3.3 "FABRICAÇÃO E IMPLANTAÇÃO DE CAIS FLUTUANTE DE 60 m x 20 m x 2 m COM ACESSÓRIOS E COMPLEMENTOS"			
3.3.1	Aquisição de aço naval (preço por tonelada de aço beneficiado)	T	345,33
3.3.2	Beneficiamento do aço naval (mão-de-obra, eletrodos, equipamentos, tratamento e pintura) - preço por tonelada de aço beneficiado	T	345,33
3.4 FABRICAÇÃO E IMPLANTAÇÃO DE TRÊS BERÇOS METÁLICOS ETAPICHE			
3.4.1	Aquisição de aço naval (preço por tonelada de aço beneficiado)	T	22,36
3.4.2	Beneficiamento do aço naval (mão-de-obra, eletrodos, equipamentos, tratamento e pintura) - preço por tonelada de aço beneficiado	T	72,00
3.4.3	Estaca metálica perfilado L21 - fôrramento e cravação	M	420,00
3.5 SISTEMA DE FUNDEIO			
3.5.1	Reijas de 16 (peso submerso)	UN	24,00

SICOP Sistema Integrado de Controle e Gestão de Obras Públicas

ANA CAROLINE Z. Sampaio
 Eng. Civil
 CREA/AM - 16670
 Página 2 de 8

Este documento encontra-se registrado no Conselho Regional de Engenharia e Agronomia do Amazonas, vinculado à nº 923040/2015, emitida em 29/10/2015



Certidão nº 923040/2015
 29/10/2015, 12:09

Chave de Impressão: 0Z2Z7ZDc0YzDzb8ByB4D

O documento neste ato registrado foi emitido em 29/10/2015 e contém 59 folhas

ESTADO DO AMAZONAS

Atestado de Capacidade Técnica

9ª TABELA DE NOTAS CARLEIRIO ABREU
 Rua: Av. da Palma Abreu Chagas - Jateba - www.crea-am.org.br
 Fone: (067) 3101-4000 - Manaus/AM - Fone: (067) 3101-4000
AUTENTICO - Este fotocópia por conter com o documento e não apresenta
 Dou. F. Em. Testemunho de Verdade Data/Hora 29/10/2015 10:31:55
 Emitido por: **ROSA PINHEIRO DA SILVA SANTOS - ESCREVIPTA**
SELO ELETRÔNICO DE FISCALIZAÇÃO - TIAM - Nº 0330040/2015
 C47: C5-9388-DB1-4B41 - Valide o selo www.selam.com.br
 Page: 24.28 - 0.14 188

9ª TABELA DE NOTAS
MARDA PINHEIRO DA SILVA SANTOS
 Engenheira de Arquitetura

Obra: 1 - Construção da instalação Portuária Pública Dimensão: 0.000 M2
 Município: Eirunepé - 100.00%
 Grupo de Serviço: 9257 - NAVAL

Código	Serviço	Unid.	Quantidade
3.5.2	Polias de B.1 (peso submerso)	UN	12,00
3.4.4	Guincho manual de 25 t (flutuante principal)	UN	5,00
3.5.5	Guincho manual de 10 t (flutuantes intermediários)	UN	8,00
3.5.7	Amarras de 30 mm, grau 3, sem eixos, longas nas extremidades (13 metros em cada polia)	M	412,50
3.5.8	Cabo de aço galvanizado de 36 mm EIPS 6 x 19	M	600,00
3.6 DEFENSAS DE PNEUS E MADEIRA			
3.6.1	Defensa de pneu, a cada 3,0 m, no cais flutuante principal	UN	50,00
3.6.2	Arco de sacrifício de zinco, 20 kg cada peça	UN	34,00
3.7 PINTURAS			
3.7.1	Tratamento superficial e pintura da área interna do flutuante composto pelos tanques de reserva de utilidade	M2	6.487,72
3.7.2	Tratamento superficial e pintura da parte e demais estruturas metálicas navais exceto flutuantes	M2	9.610,69
3.7.3	Tratamento superficial e pintura de fundo, costados e espelhos de proa e popa de flutuante (cabris vivas e montas externas compreendidas entre o fundo e o nível do convés)	M2	1.830,10
3.7.4	Tratamento superficial e pintura das seguintes obras-mortas de flutuantes convés principal, convés superior, quando existente, e demais áreas de casaca e todas as estruturas apoiadas sobre o/s convés(es), exceto casaca de piso revestido com DERMASF	M2	610,00
3.8 PISO DO CAIS E PONTES DE ACESSO			
3.8.1	Dermasf aplicado no piso	M2	1.179,00
3.9 DESLOCAMENTO DOS FLUTVANTES E PONTES ATÉ O LOCAL DE INSTALAÇÃO			
3.9.1	Transporte fluvial dos módulos do porto, pos, diâmetro e atracação	DIA	34,00
3.10 CERTIFICAÇÃO			
3.10.1	Certificação das estruturas metálicas navais (pontes e flutuantes)	UN	2,00
3.11 REDE DE INCÊNDIO			
3.11.1	Rede de combate a incêndio no flutuante principal	UN	1,00
3.12 SISTEMA NAVAL			
3.12.1	Implantação do Sistema Naval Tipo I	UN	1,00
3.13 INSTALAÇÕES ELÉTRICAS			
3.13.1	Instalações elétricas navais	UN	1,00
3.13.2	Transporte fluvial de material por barca, de capacidade de 500 t	DIA	8,00
3.5.9	Cabo de aço galvanizado de 42 mm EIPS 6 x 19	M	635,00
3.5.10	Moro de 43l	UN	1,00
3.5.11	Socete tipo canha, compatível com cabo de aço de 42 mm	UN	9,00
3.5.12	Manilha com porca e cupilha, compatível com amarra de 30 mm	UN	48,00
3.5.13	Manilha com porca e cupilha, compatível com cabo de 42 mm	UN	9,00
3.14 MOBILIZAÇÃO			
3.14.1	Mobilização de máquinas, equipamentos e pessoal	UN	1,00
3.14.2	Transporte fluvial de material por barca, de capacidade de 500 t	UN	38,00
3.4.1.A	Agruagem de aço naval (preço por tonelada de aço beneficiado) - Estorno	TON	20,27
3.4.4	Concreto Estrutura Fck 25 MPa - Preparo e lançamento	M3	12,27
3.6.1.A	Defensa de pneu, a cada 3,0 m, no cais flutuante principal - Estorno	UNID	1,00
3.12.1.A	Implantação do Sistema Naval Tipo I - Estorno	UNID	1,00
3.12.2	Montagem do Sistema Naval Tipo II	UNID	1,00
3.14.3	Remoção de toras e palhadas	MES	6,00

Grupo de Serviço: 9258 - TERMINAL DE PASSAGEIROS

Código	Serviço	Unid.	Quantidade
4.1 SERVIÇOS PRELIMINARES			
4.1.1	Locação da Obra	M2	293,65
4.2 INFRAESTRUTURA			
4.2.1 Estacas			
4.2.1.1	Estaca perfurada em solo tipo raiz, de 25cm	M	168,00
4.2.1.2	Remoção de material escavado	M3	8,24
4.2.2 Blocos e Baldrames			

SICOP Sistema Integrado de Controle e Gestão de Obras Públicas

Ana Lucia M. Sampaio
 Eng. Civil
 CREA/AM - 16870

Este documento encontra-se registrado no Conselho Regional de Engenharia e Agronomia do Amazonas, vinculado à nº 923040/2015, emitida em 29/10/2015



Certidão nº 923040/2015
 29/10/2015, 12:09

Chave de Impressão: 02227ZDc0YzDz88ByB4D

O documento neste ato registrado foi emitido em 29/10/2015 e contém 59 folhas

ESTADO DO AMAZONAS

Atestado de Capacidade T

TABELA DE NOTAS - CARTEIRO ABERTO
 Nº de Inscrição: 123456789 - Nome: MARIA FERREIRA TORRES JUNIOR
 AUTENTICA e compare fotocópia por conferir com o documento original
 Doc. Nº: 123456789 - Testemunho de validade: Data/Hora: 23/10/2015 12:09:27
 Emitido por: MARIA FERREIRA TORRES JUNIOR - INSC: 123456789
 NRELO ELETRÔNICO DE FISCALIZAÇÃO - SIAM - N.º: BCS04088-0
 Cx. Nº: 1877-970-4409 - Valida o site: www.sel.com.com.br
 Pág.: 224,28 - 0,14 LBR

Contrato: CT-00003/2010-SEINF-PIXUNA Valor Inicial: 16.085.065,70
 Bom Público: TERMINAL HIDROVIÁRIO Valor Acitado: 3.138.807,48
 Objeto: Execução de serviços de engenharia necessários à construção da instalação portuária pública de pequeno porte no Município de IPIXUNA - Lote 1 Valor do Reajuste: 20.935.619,65
 Contratante: SEINF - SECRETARIA DE ESTADO DE INFRAESTRUTURA - SEINF Valor Final: 49.139.492,83
 Contratado: 11.921.088/0001-09 - CONSÓRCIO CALHA DO JURUA Dias do Contrato: 365
 Ordem de Serviço: SEINF - SECRETARIA DE ESTADO DE INFRAESTRUTURA - SEINF Dias Aditado: 1735
 Nº do Edital/Data: 90/2009 - 10/03/2010 Vigência do Contrato: 22/03/2010 a 21/12/2015
 Receb. Provisório: 03/06/2015 Vigência de Execução: 22/03/2015 a 21/12/2015
 Receb. Definitivo: 10/08/2015
 Fiscal da Contratante: Marco Antônio Muniz Ribeiro Conselho: 16733 - Portaria: 1550 Data: 07/11/2014
 Moacir Ferreira Torres Júnior Conselho: CREA 7588-D - Portaria: 1550 Data: 07/11/2014

Responsável Técnico: Eladio Messias Cameli Júnior Conselho: 12487-D/AM-RR
 Raif Amuda Sabbag Law Conselho: 5061916967-D
 Co Responsável Técnico: Elber Alan Beserra Damasceno Conselho: CREA 5061999102
 Gerardo de Almeida Padilha Conselho: CREA 40500-D/RJ
 Jose Derado de Lima Conselho: CREA-3499-D/AL
 Sancha Maria Lopes Raposo Conselho: CREA - 1456/D/AM/RR

Atestamos para os devidos fins que a empresa CONSÓRCIO CALHA DO JURUA, CNPJ nº 11.921.088/0001-09, sediada no endereço Av. Margarida nº 420, complemento Sala C, Bairro Nova Cidade, executou para a SEINF - SECRETARIA DE ESTADO DE INFRAESTRUTURA - SEINF, CNPJ nº 05.533.935/0001-57, de acordo com contrato nº CT-00003/2010-SEINF-PIXUNA, conforme o abaixo discriminado.

Código de Validação do Atestado: 5PN38-RZ06V

Obra: 1 - Construção da Instalação Portuária Pública Dimensão: 0 000 M2
 Município: pixuna - 100 00%

Grupo de Serviço: 9074 - SERVIÇOS PRELIMINARES

Código	Serviço	Unid.	Quantidade
1.1	LIMPEZA DO TERRENO		
1.1.1	Limpeza permanente e final da obra	M2	301,06
1.2	LIGAÇÕES PROVISÓRIAS		
1.2.1	Ligações provisórias de água e esgoto	UN	1,00
1.2.2	Ligação provisória elétrica	UN	1,00
1.3	TAPUMES, ALQJAMENTOS E DEPÓSITOS		
1.3.1	Barracão de obras em tábuas de madeira com banheiro, cobertura em fibrocimento 4 mm, incluso instalações hidro-sanitárias e elétricas	M2	290,00
1.4	MANUTENÇÃO DO CANTEIRO		
1.4.1	Manutenção e despesas diversas	MES	40,00
1.5	ENERGIA ELÉTRICA E AGUA		
1.5.1	Energia elétrica e água - consumo	MES	40,00
1.6	DESPESAS GERAIS		
1.6.1	Placa de obra em chapa galvanizada padrão DNIT	M2	24,00
1.7	TRANSPORTE FLUVIAL DE MANAUS AO LOCAL DA OBRA		
1.7.1	Transporte fluvial de material por barca com capacidade de 500 t	DIA	833,02
1.8	REDE DE ESGOTO EXTERNA		
1.8.1	Estação de tratamento de esgoto com base de concreto	UN	1,00

SICOP Sistema Integrado de Controle e Gestão de Obras Públicas

[Handwritten signature]

[Handwritten signature]

[Handwritten signature]

Este documento encontra-se registrado no Conselho Regional de Engenharia e Agronomia do Amazonas, vinculado à nº 923040/2015, emitida em 29/10/2015



Certidão nº 923040/2015
 29/10/2015, 12:09
 Chave de Impressão: 02227ZDc0YzDzb8ByB4D
 O documento neste ato registrado foi emitido em 29/10/2015 e contém 59 folhas



ESTADO DO AMAZONAS

1ª FOLHA DE NOTAS - CARTEIRO ABERTO
 5ª Avenida Antônio Carlos Tobias - Vila Militar - Manaus - AM - CEP: 66010-000
 Telefone: (0xx91) 3633-1100 - Fax: (0xx91) 3633-1101

AUTENTICO - apresenta fotocópia por conferir com o documento e sua apresentação:
 Dou Fe 8h00 - Testemunho da validade Data/Hora 23/10/2015 10:27:03
 Emitido por MARIA PINHEIRO DA SILVA SANTOS - ESCRITÓRIO
 SELO ELETRÔNICO DE FISCALIZAÇÃO - TIAM - N° 83240868
 C3 47AD-3F91-F264-F7B8 - Valido o selo: www.sicam.com.br
 Page: 29-4-28 + 0-14 128

MARIA PINHEIRO DA SILVA SANTOS
 ESCRITÓRIO DE FISCALIZAÇÃO

Atestado de Capacidade T.....

Obra: 1 - Construção da instalação Portuária Pública
 Dimensão: 0,000 M2
 Municípios: IPIXUNA - 100,00%
 Grupo de Serviço: 9074 - SERVIÇOS PRELIMINARES

Código	Serviço	Unid.	Quantidade
1.8.2	Caixa retentora de resíduos sólidos	UN	1,00
1.8.3	Caixa de inspeção de esgoto (tipo I)	UN	10,00
1.8.4	Caixa de inspeção de esgoto (tipo II)	UN	1,00
1.8.5	Tubo de esgoto em PVC com D = 150 mm e juntas soldadas	M	20,00
1.8.6	Tubo de esgoto em PVC com D = 200 mm e juntas soldadas	M	82,39
1.9	REDE DE AGUA EXTERNA		
1.9.1	Reservatório elevado metálico, 1 m3, incluindo tubulação	UN	1,00
1.9.2	Caixa de ligação/registo	UN	4,00
1.9.3	Tubo de PVC soldável, com d = 32 mm - 1,12"	M	101,65
1.9.4	Tubo de PVC soldável, com d = 19 mm - 3/4"	M	8,05
1.10	INSTALAÇÃO ELÉTRICA EXTERNA		
1.10.1	Fios/cabo de 4 mm ² - fornecimento e assentamento	M	395,82
1.10.2	Cabo de 4 mm ²	M	1.738,86
1.10.3	Poste metálico, com luminária simples, tipo globo - fornecimento e instalação	UN	3,00
1.10.4	Poste metálico, com luminária dupla tipo globo - fornecimento e instalação	UN	8,00
1.10.5	Poste de concreto (8 m), com luminária simples tipo globo - fornecimento e instalação	UN	14,00
1.10.6	Caixa de passagem elétrica	UN	36,00
1.10.7	Subestação abaixadora de tensão 225 KVA, em poste duplo T 11 m	UN	1,00
1.11	FABRICA DE GELO E CÂMARA FRIGORÍFICA		
1.11.1	Fabrica de gelo e câmara frigorífica (50 m ³)	UN	1,00
1.12	DIVERSOS		
1.12.1	ENSECADEIRA		
1.12.1.1	Ensecadeira	M3	892,00
1.12.2	PAISAGISMO		
1.12.2.1	ESPÉCIES DE PORTE ALTO		
1.12.2.1.1	Carpentaria - fornecimento e plantio	UN	5,00
1.12.2.2	ESPÉCIES DE PORTE MÉDIO		
1.12.2.2.1	Pleira do campo - fornecimento e plantio	UN	98,00
1.12.2.2.2	Alamandra amarela - fornecimento e plantio	UN	111,00
1.12.2.2.3	Camadorna de folhas finas/louceiras - fornecimento e plantio	UN	6,00
1.12.2.3	ESPÉCIES DE PORTE BAIXO		
1.12.2.3.1	Gramma Esmeralda imperial - fornecimento e plantio	M2	1.395,13
1.12.2.3.4	Ixora Ana - fornecimento e plantio	UN	200,00
1.12.3	POÇO		
1.12.3.1	Fornecimento e instalação de poço	UN	1,00
1.12.4	GRUPO GERADOR		
1.12.4.1	Fornecimento e instalação de grupo gerador	UN	1,00
1.12.5	SPDA		
1.12.5.1	Instalação de SPDA	UN	1,00
1.12.6	CANCELAS MANUAIS		
1.8.5a	Tubo de esgoto em PVC com D = 150 mm e juntas soldadas	M	20,00
1.10.8	Cabo de 16mm ² - fornecimento e instalação	M	432,25
1.10.9	Cabo de 25mm ² - fornecimento e instalação	M	564,75
1.10.10	Cabo de 90mm ² - fornecimento e instalação	M	12,93
1.12.2	Edificação da Fabrica de gelo e Câmara Frigorífica Tipo 1 - 50m ³	UN	1,00
1.4.2	Limpeza de rampa de concreto e geotêxtil	M2	6.486,09
1.4.3	Limpeza de calçadas	MES	1,00
1.4.4	Remoção de Sedimentos (esp. e carga de solo mole)	M3	10.131,75
1.6.2	Prospecção Arqueológica (diagnóstico interventivo)	UN	1,00
1.8.8	Estro de areia grossa	M3	27,35
1.8.9	Caga de Máquinas	UN	1,00
1.10.11	Fornecimento e assentamento de Eletroduto 4" - SINAPI 55868	UN	130,00

SICOP Sistema Integrado de Controle e Gestão de Obras Públicas

Este documento encontra-se registrado no Conselho Regional de Engenharia e Agronomia do Amazonas, vinculado à nº 923040/2015, emitida em 29/10/2015



Certidão nº 923040/2015
29/10/2015, 12:09

Chave de Impressão: 0Z2Z7ZDc0YzDzb8ByB4D

O documento neste ato registrado foi emitido em 29/10/2015 e contém 59 folhas



ES: ADO 000 ANACUVAS

Atestado de Capacidade Técnica

TABLETA DE NOTAS - CARTEIRO ABRETI
 OBRAS - Sítio Prata - Município de Vitória do Garças - Estado de Mato Grosso do Sul
 AUTENTICO APOSTILA fotográfica por cadaver com o economista e firma registrada nº 000124/2015
 Dom 19 em 19/10/2015 Município de Vitória do Garças - Estado de Mato Grosso do Sul
 Emitido por: **MARCELO PEREIRA DA SILVA** - CREA: 15.025/10-1
 ENDERECO: RUA DO PAVIMENTO DE PAVIMENTACAO TRILAS S/N - BOCA DO MONTE - VILA SANTA ANA - VITÓRIA DO GARÇAS - MATO GROSSO DO SUL
 CEP: 79124-100 - Fone: (16) 3341-0118

MARCELO PEREIRA DA SILVA
 Engenheiro de Edificação

Obra	Construção da Instalação Penitenciária Pública	Dimensão	0,000 M2
Nome do Serviço	9274 - SERVIÇOS PRELIMINARES		
Valor de Serviço	taxa - 100,00%		
2.1.2	serviço de obra a grosso	M3	1.920
2.1.3	serviço de contrato para ajuste de valor	JN	1,30

Grupo de Serviço - 9256 - TERRAPLANAGEM PAVIMENTACAO E CONTENCAO

Grupo de Serviço	Descrição	Unidade	Quantidade
21 CERÇAS			
21.1	Cerca de madeira de concreto pré-moldado com alambrado	M	327,771
22 SERVIÇOS DE TERRAPLENAGEM E PAVIMENTACAO			
22.1	Cortes, Escavação e Reaterro		
22.1.1	Limpeza do Terreno	M2	14.483,391
22.1.2	Escavação e carga de solo mole	M3	67.616,620
22.1.3	Transporte local em rodovia para pavimentação DVT <= 10km	T-KM	223.578,813
22.1.4	Compactação de material tipo 10/2	M3	57.616,620
22.1.5	Escavação mecânica e carga de material de 1ª categoria, a 10 metros	M3	44.395,150
22.1.6	Transporte local de material de jazida DVT <= 5km	T-KM	137.010,430
22.1.7	Impactação 20/30	M2	22.454,854
22.1.8	Reaterro com aterro em sistema batido(a)	M3	34.150,340
22.2	Drenos, Canalizações Drenantes e Retorno do Retorno	M2	157.871,891
22.2.1	Geotextil de alta resistência 200kN/comprometo e instalação	M	1.632,520
22.2.2	Dreno bolsa de geotextil drenante com saia e tubo de 150mm PEAD perfurado	M	156,520
22.2.3	Tubo PEAD de 150mm (comprometo com drenos)	M3	551,161
22.2.4	Bolsa (bolsa rolado) (comprometo e espalhamento)	M3	6.315,520
22.2.5	Barro de área grossa	M3	6.315,520
22.3	Pavimento Intertravado com Pedra Pré-Moldadas de Concreto		
22.3.1	Rebocamento e compactação do subleito	M2	1.709,131
22.3.2	Base estável PARA GRANULOMETRICAMENTE COM INCLUSÃO DE 40%-30%-30%	M3	230,281
22.3.3	BLOCO DE CONCRETO INTERTRAVADO - 4 x 8 cm (40x30x30cm) - sobre camada de areia	M2	304,581
22.3.4	Bloco de concreto intertravado, 4 x 8 cm (40x30x30cm) sobre camada de areia	M2	1.189,641
22.3.5	Intertravado delimitados com CM-430	M2	2.237,631
22.3.6	Verificação de concreto - NF 021 AC 93 C	M	477,431
22.3.7	Sareia (sareia) de concreto	M	226,051
22.4	Forma em compensado bastilhado 12 mm (utilizado 5x) incluindo desforma	M2	150,481
22.4.2	Desforma	M2	150,481
22.4.3	Concreto estrutural - fck >= 30 MPa, preparo e arrumamento	M3	12,841
22.4.4	Arrumado em tela soldada Q 338 (10 cm x 10 cm - 4 x 2 mm x 2 mm)	KG	1.003,381
22.5	Pavimento Rígido em GCR na Rampa		
22.5.1	Rebocamento e compactação do subleito	M2	1.836,141
22.5.2	Leito de areia grossa	M3	437,641
22.5.3	Dreno, bolsa de geotextil drenante com saia e tubo de 150mm - PEAD perfurado	M	226,401
22.5.4	Sub-base estabilizada granulométricamente 40% misturada solo-seco areia (40%-30%-30%)	M3	78,881
22.5.5	Base de concreto (tubo AC/BC)	M3	15,911
22.5.6	Leito de pedregulho, espessura 0,2 mm	M2	1.246,321
22.5.7	Camada de rebocamento em concreto Portland resaca e tratora (seco aos 28 dias - fck <= 4,5 MPa com barras de transferência e de ligação seguras de juntas de transferência elásticas espessura 70 mm)	M2	1.315,201
22.5.8	Forma de concreto pré-moldado 20 cm x 70 cm x 100 cm (comprometo e instalação)	PC	207,301
22.5.9	Geotextil não tecido 200 g/m²	M2	1.335,820
23 CONTENCAO E REVESTIMENTO PARA PROTECAO DA MARGEM			
23.1	Revestimento granular PEAD, casca seca 70 cm x 20 cm, b = 75 mm, com concreto fck >= 20MPa e leito de polipropileno d = 10 mm, inclusive fixação com grampos de aço	M2	5.351,491
23.2	Barreira em tubo de PVC, tipo aço, d = 75 mm	M	535,151
23.3	Geotextil: malha 200 g/m²	M2	5.886,641
23.4	Ved. de amortecimento, fck >= 25 MPa	M	530,121
24 DRENAGEM			

SICOP Sistema Integrado de Controle e Custos de Obras Públicas

[Assinatura]
 Página 3 de 9

Certidão nº 923040/2015

29/10/2015, 12:09

Chave de Impressão: 02ZZ7ZDC0YzDzb8ByB4D

O documento neste ato registrado foi emitido em 29/10/2015 e contém 59 folhas



Este documento encontra-se registrado no Conselho Regional de Engenharia e Agronomia do Amazonas, vinculado à nº 923040/2015, emitida em 29/10/2015

A autenticidade desta Certidão pode ser verificada em: <http://publico.crea-am.org.br/> com a chave: 02ZZ7ZDC0YzDzb8ByB4D
 Impresso em 29/10/2015 às 12:09:27 por: adapt, ip: 138.185.86.44

[Assinatura]



ESTADO DO AMAZONAS

Atestado de Capacidade Técnica

9ª TABELA DE NOTAS - CARTEIRO ABERTO
 Bol. Praça Fátima, 100 - Jd. São José - Manaus/AM - Tel: (91) 212.110 - 117777
 AUTENTICO e FIDELIDADE Fotocópia por conter com o documento a num. após estado
 Dou 74 Em 2015 Tratamento de Verificação Data/Hora 29/10/2015 10:36:18
 Emitido por: **MARCELO PEREIRO DA SILVA SANTOS - ENGENHEIRO**
SELO ELETRÔNICO DE FISCALIZAÇÃO - DAM - Nº 00160-0001
 Cx 5924-2014-EPDS-7621 - Valida o site www.creiam.com.br
 Page: 824.28 - 0.14.288

9ª TABELA DE NOTAS - CARTEIRO ABERTO
 MARCELO PEREIRO DA SILVA SANTOS
 ENGENHEIRO

Obra: 1 - Construção da Estação Portuária Pública Dimensão: 0,000 M2
 Município: Manaus - 100.0394

Grupo de Serviço: 9256 - TERRAPLANAGEM PAVIMENTAÇÃO E CONTENÇÃO

Código	Serviço	Unid.	Quantidade
2.4.1	Escavação mecânica de vala em material de 1ª categoria	M3	368,04
2.4.2	Asfalto de área grossa	M3	12,27
2.4.3	Tubo concreto armado CA-2, DN = 600 mm, inclusive assentamento, com junta argamassada	M	96,18
2.4.4	Tubo concreto armado CA-2, DN = 600 mm, inclusive assentamento, com junta argamassada	M	96,18
2.4.5	Relevo compactado de vala	M3	295,33
2.4.6	Boca de lobo dupla, com grelha de concreto	UN	4,69
2.4.7	Calçada de pedregulho, preenchida com concreto h = 7,5cm (tipo I)	M	31,00
2.4.8	Recuperação ambiental (revestimento em grama catalpa)	M2	400,00
2.4.9	Posto de visita	UN	1,00
2.2.1.3a	Transporte local em rodovia não pavimentada DMT, U=10Km	M3	20.779,61
2.2.1.6a	Transporte local de material de jazida DMT, U=15Km	M3	58.974,54
2.4.3a	Tubo concreto armado CA-2, DN = 600 mm, inclusive assentamento, com junta argamassada (Estimoi)	V	96,18
2.4.10	Tubo concreto armado CA-2, DN = 800 mm, inclusive assentamento, com junta argamassada	V	26,50

Grupo de Serviço: 9257 - NAVAL

Código	Serviço	Unid.	Quantidade
3.1	"FABRICAÇÃO E IMPLANTAÇÃO DE 01 PONTE MOVEL DE 7 m DE COMPRIMENTO COM ACESSÓRIOS E COMPLEMENTOS"		
3.1.1	Aquisição de aço naval (preço por tonelada de aço beneficiado)	T	15,78
3.1.2	"Beneficiamento do aço naval (mão-de-obra, eletrodos, equipamentos tratamento e pintura) - preço por tonelada de aço beneficiado"	T	15,78
3.2	FLUTUANTE DE ACESSO COM ACESSÓRIOS E COMPLEMENTOS		
3.2.1	Aquisição de aço naval (preço por tonelada de aço beneficiado)	T	76,41
3.2.2	"Beneficiamento do aço naval (mão-de-obra, eletrodos, equipamentos tratamento e pintura) - preço por tonelada de aço beneficiado"	T	80,69
3.3	"CAIS FLUTUANTE DE 52 m x 16 m x 2 m DOTADO DE CONVÊS SIMPLES COM ACESSÓRIOS E COMPLEMENTOS"		
3.3.1	Aquisição de aço naval (preço por tonelada de aço beneficiado)	T	245,75
3.3.2	"Beneficiamento do aço naval (mão-de-obra, eletrodos, equipamentos tratamento e pintura) - preço por tonelada de aço beneficiado"	T	245,75
3.4	SISTEMA DE FUNDEIO		
3.4.1	Botas de 15 l (peso sob tensão)	UN	8,00
3.4.3	Molho de 36 l (peso)	UN	1,00
3.4.5	Guincho manual de 20 l	UN	3,00
3.4.6	Guincho manual de 10 l	UN	2,00
3.4.8	Amarras de 24 mm, grau 3, com elos longos nas extremidades	M	27,50
3.4.9	Amarras de 30 mm, grau 3, com elos longos nas extremidades	V	166,00
3.4.10	Cabo de aço galvanizado de 19 mm E-PS 6 x 19	M	198,00
3.4.11	Cabo de aço galvanizado de 25 mm E-PS 6 x 19	M	296,00
3.4.12	Cabo de aço galvanizado de 42 mm E-PS 6 x 19	M	940,00
3.5	DEFENSAS DE PNEUS E MADEIRA		
3.5.1	Defensa de proa, a cada 3,0 m no cais flutuante principal	UN	33,00
3.5.2	Anodo de sacrifício de zinco, 20 kg cada peça	UN	38,00
3.6	PINTURAS		
3.6.1	"Tratamento superficial e pintura de área interna de flutuante composta pelos tanques do reserva de flutuabilidade"	M2	5.705,90
3.6.2	"Tratamento superficial e pintura de ponte e demais estruturas metálicas navais (exceto flutuantes)"	M2	255,27
3.6.3	"Tratamento superficial e pintura do fundo, costado e vespelhos de proa e popa de flutuante (obras vivas e montes externos compreendidos entre o fundo e o nível do convés)"	M2	1.441,80

SICOP Sistema Integrado de Controle e Gestão de Obras Públicas

Este documento encontra-se registrado no Conselho Regional de Engenharia e Agronomia do Amazonas, vinculado à nº 923040/2015, emitida em 29/10/2015



Certidão nº 923040/2015

29/10/2015, 12:09

Chave de Impressão: 0Z2Z7ZDc0YzDzb8ByB4D

O documento neste ato registrado foi emitido em 29/10/2015 e contém 59 folhas



Atestado de Capacidade Técnica

Obras: 1. Construção da Instalação Portuária Pública
Municípios: Itapiruna - 100,00%

Dimensão

9.003 M2

Grupo de Serviço: 9257 - NAVAL

Table with 4 columns: Código, Serviço, Unid, Quantidade. Rows include items 3.6.4, 3.7, 3.8, 3.9, 3.10, 3.11, 3.12, 3.13.

Grupo de Serviço: 9258 - TERMINAL DE PASSAGEIROS

Table with 4 columns: Código, Serviço, Unid, Quantidade. Rows include items 4.1, 4.2, 4.3.

SICOP Sistema Integrado de Controle e Gestão de Obras Públicas

Este documento encontra-se registrado no Conselho Regional de Engenharia e Agronomia do Amazonas, vinculado à nº 923040/2015, emitida em 29/10/2015



Certidão nº 923040/2015 29/10/2015, 12:09

Chave de Impressão: 0Z2Z7ZDc0YzDzb8ByB4D

O documento neste ato registrado foi emitido em 29/10/2015 e contém 59 folhas

[Handwritten signature]

[Handwritten initials]

[Handwritten signature]

[Handwritten signature]



ESTADO DO AMAZONAS

Atestado de Capacidade Técnica

9ª TABELA DE PREÇOS - CARREIRO ABREU
 Rua: Av. dos Filhos Abreu, 558 - J. P. - Manaus - AM - CEP: 69000-000
 Fone: (31) 425-4800 - FAX: (31) 425-4801 - E-mail: carreiro@carreiro.com.br

AUTENTICO a presente fotocópia por conter com o documento a multi-presentação.
 Doc. Fd. Em. 2015. Testamento de veracidade Data/Emissão 17/10/2015 10:34:19
 Emitido por: **MARIA FERREIRO DA SILVA SANTOS - ESCRIVÃO**
 SELLO ELATICO Nº 00000000 DE FISCALIZAÇÃO - TIAM - Nº 00000000
 Nº 4489-2510-AA88-6060-Veride o selo www.sellogm.com.br
 Page: 024.25 + 0.14 188

9ª TABELA DE PREÇOS - CARREIRO ABREU
 Escritório de Fiscalização

Obra: 1 - Construção da Instalação Portuária Pública Dimensão: 0,000 M2
 Município: Ipiraxua - 100,00%
 Grupo de Serviço: 9258 - TERMINAL DE PASSAGEIROS

Código	Serviço	Unid.	Quantidade
4.3.6	Fornecimento, preparo e colocação nas formas - aço GA-50	KG	197,00
4.4 PAREDES E PAINÉIS			
4.4.1	Alvenaria em tijolo cerâmico furado de 1/2 vez (10cm)	M2	71,95
4.4.2	Alvenaria em tijolo cerâmico furado de 1 vez (20cm)	M2	239,58
4.4.3	Verga de concreto - fck >= 20MPa	M3	0,40
4.4.4	Divisória em mármore branco polido - e=3cm	M2	24,55
4.5 ESQUADRIAS			
4.5.1 Alumínio			
4.5.1.1	Porta de abrir em alumínio tipo veneziana, série 25	M2	9,46
4.5.1.2	Caixilho perfil de alumínio para receber vidro	M2	14,78
4.5.1.3	Vidro temperado incolor 6mm	M2	10,82
4.5.1.4	Vidro pontilhado incolor 4mm	M2	3,96
4.5.1.5	Bóise em perfil de alumínio, chapá dobrada	M2	4,24
4.5.2 Madeira			
4.5.2.1	Porta - sa em madeira de e - 70 x 210cm	UN	1,00
4.5.2.2	Porta - sa em madeira de e - 80 x 210cm	UN	4,00
4.5.2.3	Porta - sa em madeira de e - 90 x 210cm	UN	1,00
4.5.2.4	Porta de madeira para banheiro 80 x 170cm	UN	4,00
4.5.2.5	Fechadura de cilindro e dobradiça para porta externa com 01 folha	Cj.	6,00
4.5.2.6	Fechadura e dobradiça para porta de banheiro	Cj.	4,00
4.5.3 Ferro			
4.5.3.1	Porta de aço de enrolar completa	M2	3,96
4.5.3.2	Guarda-corpo tubular 2" - e=1,10m	M	6,73
4.6 REVESTIMENTO			
4.6.1	Chapisco - cimento e areia - traço 1:3	M2	649,29
4.6.2	Reboco com acabamento liso em parede - traço 1:3	M2	517,11
4.6.3	Emboço com espessura de 20mm - cimento, cal e areia - traço 1:2:11	M2	132,18
4.6.4	"Azulejo branco - 15x15cm - fixado com argamassa colante juntas a prumo - rejunte com cimento branco"	M2	107,30
4.6.5	Cerâmica 20x20cm - fixada com argamassa colante	M2	157,80
4.6.6	Pedra de granito ou mármore	M	19,60
4.7 PINTURA			
4.7.1	Pintura acrílica com massa em duas demãos - paredes e tetos	M2	649,29
4.7.2	Pintura esmalte com massa em duas demãos - esquadras madeira	M2	37,71
4.7.3	Pintura esmalte com fundo zarcão - esquadras metálicas	M2	520,63
4.8 PAVIMENTAÇÃO			
4.8.1	Camada de regularização para piso kerodur	M2	128,29
4.8.2	Piso de alta resistência polido 8mm com junta plástica - tipo kerodur	M2	128,29
4.8.3	Rodapé de alta resistência acabamento polido h=10cm	M	79,67
4.8.4	Cerâmica extra 20x20cm - com cimento colante	M2	30,97
4.8.5	Rejuntamento de piso cerâmico com cimento branco	M2	30,01
4.8.6	Solera de granito polido - largura de 15cm	M	6,32
4.8.7	Caçada em concreto desempenado - e=7cm	M2	825,70
4.8.8	Rampa em concreto para acesso de deficiente a calçada	M2	43,67
4.9 COBERTURA			
4.9.1	Estrutura metálica para cobertura em perfil	KG	9.922,00
4.9.2	Telhamento cerâmico tipo plan	M2	292,86
4.10 INSTALAÇÕES ELÉTRICAS			
4.10.1	Ponto de tomada 100W, inclusive rasgo na alvenaria, eletrodutos, caixas e fiação	UN	30,00
4.10.2	Ponto de luz em teto, inclusive rasgo na alvenaria, eletrodutos, caixas e fiação	UN	45,00
4.10.3	Instalação de luminária fluorescente completa com 2 lâmpadas de 40W	UN	34,00
4.10.4	Ponto de interruptor simples, inclusive rasgo na alvenaria, eletrodutos, caixas e fiação	UN	14,00
4.10.5	Quadro de distribuição para 18 disjuntores	UN	1,00
4.10.6	Quadro geral	UN	1,00
4.11 INSTALAÇÕES HIDRO-SANITÁRIAS			

SICOP Sistema Integrado de Controle e Gestão de Obras Públicas

Este documento encontra-se registrado no Conselho Regional de Engenharia e Agronomia do Amazonas, vinculado à nº 923040/2015, emitida em 29/10/2015



Certidão nº 923040/2015

29/10/2015, 12:09

Chave de Impressão: 0227ZDc0YzDzb88yB4D

O documento neste ato registrado foi emitido em 29/10/2015 e contém 59 folhas



ESTADO DO AMAZONAS

SECRETARIA DE NOTAS - CARTÓRIO ARREPI
 Rua: Av. de Santa Helena, 214 - Bairro: Taboão - CEP: 69000-000 - Manaus - AM - Fone: (0xx91) 311-1111
 AUTENTICO - apresenta fotocópia por conter com o documento 4mm (apresentado)
 Doc: 74 - Em: 10/10/2015 - Testamento da vontade - Des: 131/27015 10 86 21
 Emitido por: MARIA FERREIRO DA SILVA SANTOS - ESCRITÓRIO
 NÚMERO ELETRÔNICO DE FISCALIZAÇÃO - IAM - N. 86340-61-98
 Cd: 7 BDF-PULA - 86ED-9CF3 - Verifique o selo: www.telcom.com.br
 Pág.: 894,55 - 0,14 IBS

SECRETARIA MUNICIPAL DE NOTAS
 MARIA FERREIRO DA SILVA SANTOS
 Escritório Autenticado

Atestado de Capacidade Técnica

Obra: 1 - Construção da Instalação Portuária Pública
 Município: Ipixuna - 100,00%
 Dimensão: 0,000 M2
 Grupo de Serviço: 9258 - TERMINAL DE PASSAGEIROS

Código	Serviço	Unid.	Quantidade
4.1.1	Ponto hidráulico, inclusive rasgos na alvenaria, tubulação e conexões	UN	25,00
4.1.2	"Ponto de esgoto primário (d=100mm), inclusive fornecimento e instalação de tubulação e conexões"	UN	6,00
4.1.3	"Ponto de esgoto secundário (d=75mm), inclusive fornecimento e instalação de tubulação e conexões"	UN	14,00
4.12 - INSTALAÇÕES DE TELEFONE			
4.12.1	Ponto telefônico, inclusive rasgos na alvenaria, eletrodutos, caixas e fiação	UN	5,00
4.13 - APARELHOS SANITÁRIOS E METAIS			
4.13.1	Vaso sanitário branco com caixa acoplada, inclusive acessórios	UN	6,00
4.13.2	Vaso sanitário branco com válvula de descarga	UN	5,00
4.13.3	Mictório individual com sifão cromado	UN	1,30
4.13.4	Lavatório de louça branco sem coluna com acessórios em PVC	UN	1,00
4.13.5	Lavatório de louça branco para uso por deficientes	UN	1,00
4.13.5	Cuba em louça de empurrar	UN	4,00
4.13.7	Cuba em aço inox nº1 com válvula, sifão e engate	UN	1,00
4.13.8	Bancada em granito ou mármore com cuba	M2	4,80
4.13.10	Tanque de louça sem coluna	UN	1,00
4.13.11	Barra de aço inox para sanitário - uso por deficiente	M	1,77
4.13.12	Torneira para lavatório longa, cromada com engate flex	JH	6,00
4.13.13	Torneira tipo jardim cromada de 3/4" para tanque	UN	1,00
4.13.14	Torneira cromada boca alta para pia de cozinha	UN	1,00
4.13.15	Saboneteira em vidro com suporte em aço inox para sabão líquido	UN	6,00
4.13.16	Panfleira de rolo	UN	6,00
4.14 - INSTALAÇÕES DE COMBATE A INCÊNDIO			
4.14.1	Extintor de água pressurizada AP-10L	UN	2,00
4.14.2	Extintor em pó químico seco 4kg	UN	2,00
4.15 - DIVERSOS			
4.15.1	Espelho cristal 4mm	M2	7,25
4.16 - SERVIÇOS COMPLEMENTARES			
4.16.1	Limpeza permanente e final da obra	M2	296,88
4.1.4.4a	Divisoria em mármore branco polido, e=3cm	M2	24,55
4.4.5	Divisoria em granito polido cor cinza, e=2cm	M2	24,55
4.5.2.1a	Porta lisa em madeira de lei - 79 x 210cm	UN	1,00
4.5.2.2a	Porta lisa em madeira de lei - 80 x 210cm	UN	1,00
4.5.2.3a	Porta lisa em madeira de lei - 90 x 210cm	UN	1,00
4.5.2.7	Porta de madeira com pensado lisa para porta-verniz, incluso aduela 1a, alizar 1a	M2	5,04
4.6.5a	Cerâmica 20x20cm fixada com argamassa colante	M2	36,76
4.6.7	Cerâmica 10x10 fixada com argamassa colante	M2	36,76
4.6.5a	Soleira de granito polido, largura de 15cm	M	9,92
4.10.3a	Instalação de luminária fluorescente completa com 2 lâmpadas de 40W	UN	4,00
4.10.7	Inst. de luminária fluorescente completa com 2 lâmpadas de 20W	UN	15,00
4.13.2a	Vaso sanitário branco com válvula de descarga	UN	5,00
4.13.9a	Bancada em granito ou mármore com cuba	M2	4,80
4.13.17	Bancada e halçoes em granito cinza, e=2cm	M2	4,80
4.13.18	Instalação de panelera - fornec. e colocação S.NAP: 23742/002	UN	6,00
4.5.2.4a	Porta de madeira para sanitários 60 x 170 cm (Estorno)	UN	4,30
4.6.4a	Azulejo branco 15 x 15 cm, fixado com argamassa colante, juntas a prumo, rejunte com cimento branco (Estorno)	M2	107,30
4.7.4	Pintura de piso com resina acrílica - piso Korodur - S.NAP: 84655	M2	128,29
4.8.9	Lastro de seixo	M3	12,83
4.8.10	Armação em tela soldada Q 135 (10x10 cm - 4,2 mm x 4,2 mm)	KG	282,24
4.8.11	Concreto estrutural fck 48805 - 25MPa - preparo e lançamento	M3	12,83
4.12.2	Quadro de distribuição para telefone - 4x4Cx12cm - SINAP: 83370	UN	1,00
4.6.5b	Cerâmica 20 x 20 cm fixada com argamassa colante	M2	36,76

SICOP Sistema Integrado de Controle e Gestão de Obras Públicas

Este documento encontra-se registrado no Conselho Regional de Engenharia e Agronomia do Amazonas, vinculado à nº 923040/2015, emitida em 29/10/2015



Certidão nº 923040/2015
 29/10/2015, 12:09

Chave de Impressão: 02227ZDc0YzDzb88yB4D

O documento neste ato registrado foi emitido em 29/10/2015 e contém 59 folhas

Atestado de Capacidade Técnica

TABELA DE NOTAS - CARTÓRIO PÚBLICO
 AUTENTICA e presta fotocópia por conferir com o documento a mais apresentação
 Dou FA. Em 29/10/2015 às 12:09:27
 Testemunho de verdade Data/Hora 29/10/2015 12:09:27
 Emitido por: **WILSON PINHEIRO DA SILVA SANTOS - SACREVENTE**
 MELO ELIENAIRO DE FONSECA LACERDA TIAM - W 8230402015
 CA 370A-PA880713-A009. Válido e seu site www.secom.com.br
 Page: 294,28 - 0,14 IBS

WILSON PINHEIRO DA SILVA SANTOS
 Escrevente Autenticado

Grupo de Serviço 9259 - GUARITA

Código Serviço	Descrição	Unid.	Quantidade
5.1	SERVICIOS PRELIMINARES		
5.1.1	Locação da Obra	M2	32,11
5.2	INFRAESTRUTURA		
5.2.1	Estacas		
5.2.1.1	Estaca perfurada em solo tipo raiz, d=25cm	M	32,00
5.2.1.2	Remoção de material escavado	M3	2,04
5.2.2	Blocos e Baldrames		
5.2.2.1	Escavação manual de valas em solo de 1ª categoria	M3	15,20
5.2.2.2	Apioimento de valas para fundação	M2	7,65
5.2.2.3	Confecção e lançamento de concreto magro em bacia e=5cm	M3	0,36
5.2.2.4	Forma comum de madeira	M2	19,19
5.2.2.5	Desforma	M2	19,19
5.2.2.6	Fornecimento, preparo e colocação nas formas - aço CA-50	KG	91,00
5.2.2.7	Fornecimento, preparo e colocação nas formas - aço CA-60	KG	12,00
5.2.2.8	Concreto estrutural fck ≥ 25MPa - preparo e lançamento	M3	1,55
5.2.2.9	Reaterro e compactação manual	M3	13,27
5.2.2.10	Impermeabilização de fundação	M2	7,68
5.2.2.11	Remoção de material escavado	M3	1,93
5.3	SUPERESTRUTURA		
5.3.1	Forma em compensado plastificado 12mm (julização 5x) incluindo desforma	M2	20,62
5.3.2	Desforma	M2	20,62
5.3.3	Concreto estrutural fck ≥ 25MPa - preparo e lançamento	M3	0,97
5.3.4	Fornecimento, preparo e colocação nas formas - aço CA-50	KG	170,90
5.3.5	Fornecimento, preparo e colocação nas formas - aço CA-60	KG	4,90
5.4	PAREDES E PAINÉIS		
5.4.1	Avençã em tijolo cerâmico 1/2 vez (10cm)	M2	64,94
5.4.2	Verga de concreto fck ≥ 20MPa	M3	0,13
5.5	ESQUADRIAS		
5.5.1	Alumínio		
5.5.1.1	Porta de abrir em alumínio tipo veneziana, serie 25	M2	1,72
5.5.1.2	Caixão para anela de cortar perfil de alumínio para receber vidro	M2	9,53
5.5.1.3	Vidro temperado incolor 6mm	M2	8,93
5.5.1.4	Vidro contornado incolor 4mm	M2	2,32
5.5.2	Madeira		
5.5.2.1	Porta de madeira para sanitários 60 x 170cm	UN	1,00
5.5.2.2	Fechadura de cilindro e dobradiça para porta externa: D1 folha	CJ	1,00
5.5.2.3	Fechadura e dobradiça para porta de banheiro	CJ	1,00
5.6	REVESTIMENTO		
5.6.1	Chapisco cimento e areia traço 1:3	M2	106,71
5.6.2	Reboco com acabamento liso em parede, no traço 1:3	M2	99,65
5.6.3	Emboço com espessura de 20mm, cimento, areia e traço 1:2:1"	M2	16,65
5.6.4	"Azulejo branco, 15x15cm, fixado com argamassa colante, juntas a prumo, rejunte com cimento branco"	M2	16,65
5.6.5	Pedra de granito ou mármore	M	1,00
5.7	PINTURA		
5.7.1	Pintura acrílica com massa em duas demãos - paredes e tetos	M2	99,65
5.7.2	Pintura esmalte com massa em duas demãos - esquadras madeira	M2	4,29
5.8	PAVIMENTAÇÃO		
5.8.1	Camada de regularização para piso korodur	M2	7,89
5.8.2	Piso de alta resistência com junta plástica polido 8mm- tipo korodur	M2	7,89
5.8.3	Rodapé de alta resistência acabamento polido n=10cm	M	12,77
5.8.4	Cerâmica extra 25x20cm, com cimento colante	M2	3,70
5.8.5	Revestimento de piso cerâmico com cimento branco	M2	3,70
5.8.6	Soeira de granito polido, largura de 15cm	M	1,50
5.8.7	Calçada em concreto desarmado, e=7cm	M2	18,69
5.9	COBERTURA		

SICOP Sistema Integrado de Controle e Gestão de Obras Públicas

Página 3 de 9

Este documento encontra-se registrado no Conselho Regional de Engenharia e Agronomia do Amazonas, vinculado à nº 923040/2015, emitida em 29/10/2015



Certidão nº 923040/2015
29/10/2015, 12:09

Chave de Impressão: 02227ZDc0YzDzb88yB4D

O documento neste ato registrado foi emitido em 29/10/2015 e contém 59 folhas



Atestado de Capacidade

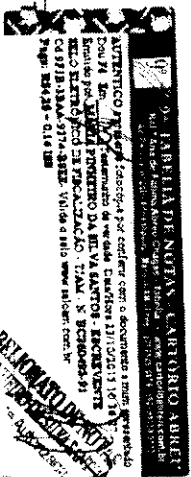

Data: 29/10/2015
 Hora: 12:09:03
 1 - Construção da Instalação Portuária Pública
 Taxina - 107.893.

Dimensão

0,008 VZ

Quantidade	Unidade	Descrição	Valor
1	KG	5.1.8 Esquadria metálica para abertura	026,00
1	VZ	5.1.9 Trena sem escala para	36,50
1	M2	5.5.3.1 Forno de PVC fixado na estrutura da cobertura	11,89
1	JN	5.10 INSTALAÇÕES ELÉTRICAS	
1	JN	5.10.1 Forno de luz em tubo fluorescente na abóbada, caixas e fiação	5,00
1	JN	5.10.2 Forno de luz em tubo fluorescente na abóbada, caixas e fiação	5,00
1	JN	5.10.3 Forno de luz em tubo fluorescente na abóbada, caixas e fiação	2,00
1	JN	5.10.4 Forno de luz em tubo fluorescente na abóbada, caixas e fiação	5,00
1	JN	5.11 INSTALAÇÕES HIDRO-SANITÁRIAS	
1	JN	5.11.1 Forno de luz em tubo fluorescente na abóbada, caixas e fiação	3,00
1	JN	5.11.2 Forno de luz em tubo fluorescente na abóbada, caixas e fiação	1,00
1	JN	5.11.3 Forno de luz em tubo fluorescente na abóbada, caixas e fiação	4,00
1	JN	5.12 INSTALAÇÕES DE TELEFONE	
1	JN	5.12.1 Forno de luz em tubo fluorescente na abóbada, caixas e fiação	7,00
1	JN	5.13 APARELHOS SANITÁRIOS E METAIS	
1	JN	5.13.1 Forno de luz em tubo fluorescente na abóbada, caixas e fiação	1,00
1	JN	5.13.2 Forno de luz em tubo fluorescente na abóbada, caixas e fiação	1,00
1	JN	5.13.3 Forno de luz em tubo fluorescente na abóbada, caixas e fiação	1,00
1	JN	5.13.4 Forno de luz em tubo fluorescente na abóbada, caixas e fiação	1,00
1	JN	5.13.5 Forno de luz em tubo fluorescente na abóbada, caixas e fiação	1,00
1	JN	5.13.6 Forno de luz em tubo fluorescente na abóbada, caixas e fiação	1,00
1	JN	5.13.7 Forno de luz em tubo fluorescente na abóbada, caixas e fiação	1,00
1	JN	5.13.8 Forno de luz em tubo fluorescente na abóbada, caixas e fiação	1,00
1	JN	5.14 INSTALAÇÕES DE COMBATE A INCÊNDIO	
1	JN	5.14.1 Forno de luz em tubo fluorescente na abóbada, caixas e fiação	1,00
1	JN	5.15 DIVERSOS	
1	M2	5.15.1 Esquadria de madeira para	2,35
1	M2	5.15.2 Esquadria de madeira para	32,11
1	M	5.5.8.60 Serragem de madeira para	1,50
1	JN	5.10.3.4 Forno de luz em tubo fluorescente na abóbada, caixas e fiação	2,00
1	JN	5.10.3.5 Forno de luz em tubo fluorescente na abóbada, caixas e fiação	3,00
1	JN	5.10.3.6 Forno de luz em tubo fluorescente na abóbada, caixas e fiação	1,00
1	JN	5.10.3.7 Forno de luz em tubo fluorescente na abóbada, caixas e fiação	5,00
1	JN	5.10.3.8 Forno de luz em tubo fluorescente na abóbada, caixas e fiação	1,00
1	JN	5.10.3.9 Forno de luz em tubo fluorescente na abóbada, caixas e fiação	1,00
1	JN	5.10.3.10 Forno de luz em tubo fluorescente na abóbada, caixas e fiação	1,00
1	M2	5.10.3.11 Forno de luz em tubo fluorescente na abóbada, caixas e fiação	1,42
1	M2	5.10.3.12 Forno de luz em tubo fluorescente na abóbada, caixas e fiação	47,22
1	M2	5.10.3.13 Forno de luz em tubo fluorescente na abóbada, caixas e fiação	7,89
1	M3	5.10.3.14 Forno de luz em tubo fluorescente na abóbada, caixas e fiação	0,78
1	M3	5.10.3.15 Forno de luz em tubo fluorescente na abóbada, caixas e fiação	0,78

Mensais 28 de setembro de 2015

Sergio Sual Fontes Rodrigues
 Coordenador Geral de Engenharia - 107.893

Emerson Nogueira Cartorio Aberto
 Número de Registro Profissional: 22538

SIGOP Sistema Integrado de Orçamento e Custos do Estado do Amazonas

Página 9 de 9

Certidão nº 923040/2015
 29/10/2015, 12:09

Chave de Impressão: 02227ZDC0YzDzb8ByB4D

O documento neste ato registrado foi emitido em 29/10/2015 e contém 59 folhas



Este documento encontra-se registrado no Conselho Regional de Engenharia e Agronomia do Amazonas, vinculado à nº 923040/2015, emitida em 29/10/2015

Autenticidade desta Certidão pode ser verificada em: <http://publico.crea-am.org.br/>, com a chave: 02227ZDC0YzDzb8ByB4D

Impresso em: 29/10/2015 às 12:09:27 por: adapt1, ip: 138.185.86.44

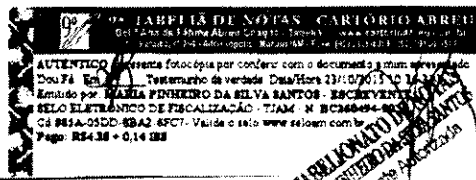

ESTADO DO AMAZONAS

Atestado de Capacidade Técnica

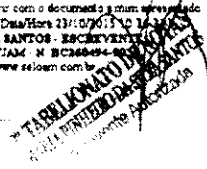

Contrato	CT-0003/2010-SEINF-GUAJARA	Valor Inicial	19.987.452,76
Serviço Público	TERMINAL HIDROVIÁRIO	Valor Aditado	3.657.461,55
Objeto	Execução de serviços de engenharia necessários à construção da instalação portuária pública de pequeno porte no Município de Guajará - lote II	Valor do Reajuste	21.717.825,63
Contratante	SEINF - SECRETARIA DE ESTADO DE INFRAESTRUTURA - SEINF	Valor Final	45.362.739,87
Contratado	11.921.088/0001-09 - CONSORCIO CALHA DO JURUÁ	Dias do Contrato	365
Órgão Fiscalizador	SEINF - SECRETARIA DE ESTADO DE INFRAESTRUTURA - SEINF	Dias Aditado	1735
Objeto do Serviço	n	Dias Atuais	2100
Nº do Edital/Data	907200R - 10/03/2010	Vigência do Contrato	22/03/2010 a 21/12/2015
Recor. Provisório	03/06/2015	Vigência de Execução	22/03/2010 a 21/12/2015
Recor. Definitivo	10/08/2015		
Fiscal da Contratante	Marcelo Antônio Maniz Ribeiro, Conselho: 16733, Portaria: 1550 Data: 07/11/2014 Roberto Palmeira Reis, Conselho: CREA- 503-D, Portaria: 1550 Data: 07/11/2014		
Responsável Técnico	Eládio Messias Camêlo Júnior, Conselho: 12487/DIAM-RR Raúl Arruda Subbeg Law, Conselho: 5061916967-D Genaldo de Almeida Padilha, Conselho: CREA- 40509-D/RJ		
Co-Responsável Técnico	Eloer Allan Bezerra Damasceno, Conselho: CREA-5061999102 José Deraldo de Lima, Conselho: CREA-3499-D/AL Sandra Maria Lopes Raposo, Conselho: CREA - 1456/DIAM/RR		

Atestamos para os devidos fins que a empresa CONSÓRCIO CALHA DO JURUÁ, CNPJ nº 11.921.088/0001-09, sediada no endereço Av. Margarida nº 420, complemento Sala C, Bairro Nova Cidade, executou para a SEINF - SECRETARIA DE ESTADO DE INFRAESTRUTURA - SEINF, CNPJ nº 05.533.935/0001-57, de acordo com contrato nº CT-0003/2010 SEINF GUAJARA, conforme o abaixo discriminado.

Código de Validação em Atestado: 7YV4Z-DT55.

Obra	1 - Construção da Instalação Portuária Pública	Dimensão	0,300 M2
Municípios	Guajará - 100,00%		

Grupo de Serviço: 9074 - SERVIÇOS PRELIMINARES			
Código	Serviço	Unid.	Quantidade
1.1	LIMPEZA DO TERRENO		
1.1.1	Limpeza permanente e fina da obra	M2	300,00
1.2	LIGAÇÕES PROVISÓRIAS		
1.2.1	Ligações provisórias de água e esgoto	UN	1,00
1.2.2	Ligação provisória elétrica	UN	1,00
1.3	TAPUMES, ALOJAMENTOS E DEPÓSITOS		
1.3.1	Barracão de obras em tábuas de madeira com banheiro cobertura em fibrocimento 4 mm incluso instalações hidr. sanitárias e elétricas	M2	120,00
1.3.2	Tapume de chapa de madeira compensada para vedação compintura e logotipo do DNIT	M2	1.008,84
1.4	MANUTENÇÃO DO CANTEIRO		
1.4.1	Manutenção e despesas diversas	MES	40,00
1.5	ENERGIA ELÉTRICA E ÁGUA		
1.5.1	Energia elétrica e água - consumo	MES	40,00
1.6	DESPESAS GERAIS		
1.6.1	Placa da obra em chapa galvanizada padrão DNIT	M2	24,00
1.7	TRANSPORTE FLUVIAL DE MANAUS AO LOCAL DA OBRA		
1.7.1	Transporte fluvial de material por balsa, com capacidade de 500 t	DIA	804,17
1.8	REDE DE ESGOTO EXTERNA		

SICOP Sistema Integrado de Controle e Gestão de Obras Públicas

Roberto Palmeira Reis
Eng. Civil
CREA 503-D/RR
Página 1 de 9

Certidão nº 923040/2015
29/10/2015, 12:09

Chave de Impressão: 02227ZDc0YzDz68ByB4D

O documento neste ato registrado foi emitido em 29/10/2015 e contém 59 folhas





ESTADO DO AMAZONAS

Atestado de Capacidade Técnica

LABETÁ DE NOTAS - CARLOS ROBERTO ABREU
 B - Área de Engenharia - Engenharia - Técnico - www.carlosroberto.com.br
 Rua do Espírito Santo, 100 - Fátima - Manaus - AM - CEP: 69.015-000
 Fone: (51) 3633-1111 - Fax: (51) 3633-1111
AUTENTICO - apresenta fotocópia por conter o selo com o documento a quem apresentar.
 Dou 78 - An - Sistema de verificação Data/Hora 29/10/2015 12:09:27
 Emissão por: MARIA PEREIRO DA SILVA KASTRO - ESCANHEAR O
 SELO ELETRÔNICO DE FORMALIZAÇÃO - TIAM - N. BICHOFE
 C6 9047 - C64-ENAD-D18E - Válido o selo www.sicam.com.br
 Pág: 25435 + 0.14138

PTABRILHADO DE NOTAS
MAIÁ FERNANDA DE ALMEIDA
 Engenheira - Arquiteta

Obra: Construção da Instalação Portuária Pública Dimensão: 0,000 M2
 Município: Guajará - 100,00%
 Grupo de Serviço: 9074 - SERVIÇOS PRELIMINARES

Código	Serviço	Unid.	Quantidade
1.8.1	Estação de tratamento de esgoto com base de concreto	UN	1,00
1.8.2	Caixa retentora de resíduos sólidos	UN	1,00
1.8.3	Caixa de inspeção de esgoto (tipo I)	UN	8,00
1.8.4	Caixa de inspeção de esgoto (tipo II)	UN	1,00
1.8.6	Tubo de esgoto em PVC com D = 200 mm e juntas soldadas	M	100,66
1.8.7	Caixa gordureira dupla concreto pré-moldado circular d = 60 cm (inclusive tampa em concreto e ferrugimento e cobrição)	UN	1,00
1.9	REDE DE AGUA EXTERNA		
1.9.1	Reservatório elevado metálico - 1 m ³ , incluindo tubulação	UN	1,00
1.9.2	Caixa de ligação registro	UN	3,00
1.9.3	Tubo de PVC soldável com d = 32 mm - 1/2"	M	119,43
1.9.4	Tubo de PVC soldável com d = 19 mm - 3/4"	M	13,37
1.10	INSTALAÇÃO ELÉTRICA EXTERNA		
1.10.1	Eletrodutos d = 3/4" - fornecimento e assentamento	M	284,27
1.10.2	Cabo de 4 mm	M	1.243,41
1.10.3	Poste metálico com luminária simples tipo globo - fornecimento e instalação	UN	7,00
1.10.4	Poste metálico com luminária dupla tipo globo - fornecimento e instalação	UN	4,00
1.10.5	Poste de concreto (9 m), com luminária simples tipo globo - fornecimento e instalação	UN	11,00
1.10.6	Caixa de passagem - elétrica	UN	31,00
1.10.7	Subestação elevadora de tensão 225 KVA, em poste duplo T 11 m	UN	1,00
1.11	FABRICA DE GELO E CÂMARA FRIGORÍFICA		
1.11.1	Fábrica de gelo e câmara frigorífica (50 m ³)	UN	1,00
1.12	DIVERSOS		
1.12.1	Ensecadeira		
1.12.1.1	Ensecadeira	M3	920,00
1.12.2	Passagem		
1.12.2.1	Especie de porte alto		
1.12.2.1.1	Carpenteria - fornecimento e plantio	UN	9,00
1.12.2.2	Especie de porte médio		
1.12.2.2.1	Pileta do carbe - fornecimento e plantio	UN	7,00
1.12.2.2.2	Alamandra amarela - fornecimento e plantio	UN	89,00
1.12.2.2.3	Camaçeira de folhas finas-louceira - fornecimento e plantio	UN	6,00
1.12.2.3	Especies de porte baixo		
1.12.2.3.1	Gramma Estrelada imperial - fornecimento e plantio	M2	921,00
1.12.2.3.4	Avra-Anã - fornecimento e plantio	UN	350,00
1.12.3	Poco		
1.12.3.1	Fornecimento e instalação de poco	UN	1,00
1.12.4	Grupo gerador		
1.12.4.1	Fornecimento e instalação de grupo gerador	UN	1,00
1.12.4.5	SPDA		
1.12.4.5.1	Instalação de SPDA	UN	1,00
1.12.6	Cancela manual		
1.12.6.1	Limpeza da tampa de concreto e geobécula	M2	12.009,76
1.12.6.2	Edificação da câmara frigorífica e fábrica de gelo	UN	1,00
1.8.6a	Tubo de esgoto em PVC com D = 200 mm e juntas soldadas	M	57,36
1.9.3a	Tubo de PVC soldável com d = 32 mm - 1/2"	M	29,43
1.10.7	Cabo de 16 mm ² - fornecimento e instalação	M	249,95
1.10.8	Cabo de 90 mm ² - fornecimento e instalação	M	25,73
1.10.8	Cabo de 25 mm ² - fornecimento e instalação	M	371,70
1.4.3	Limpeza de galhadas	MES	3,00
1.4.4	Remoção de Sedimentos (escavação e carga de solo mole)	M3	5.008,63
1.6.7	Prospecção Arqueológica (diagnóstico interventivo)	UN	1,00
1.6.8	Castro de areia grossa	M3	7,70
1.6.9	Casa de Máquinas	UN	1,00

SICOP Sistema Integrado de Controle e Gestão de Obras Públicas

Roberto Palmeira Reis
 Eng. Civil
 CREA 5777/Página 12 de 5

Este documento encontra-se registrado no Conselho Regional de Engenharia e Agronomia do Amazonas, vinculado à nº 923040/2015, emitida em 29/10/2015



Certidão nº 923040/2015

29/10/2015, 12:09

Chave de Impressão: 02227ZDc0YzDzb8ByB4D

O documento neste ato registrado foi emitido em 29/10/2015 e contém 59 folhas

TABELA DE NOTAS - CARTEIRO ABREU
 Direção de Engenharia e Agronomia - Manaus - AM
 Rua: ...
ATENTICO - Esta fotocópia por conferir com o documento a ser apresentado.
 Emitido por: **MARIA FERREIRO DA SILVA SANTOS - ENGEHEIRA**
SELO ELETRÔNICO DE FISCALIZAÇÃO - I.D.A.M. N° 5034096-4
 Cd 4571-JP34-ACBO-046A- Valida o selo www.selcom.com.br
 Page: 224,24 + 0,1 + 128

TABELA DE NOTAS
MARIA FERREIRO DA SILVA SANTOS
 ENGEHEIRA
 Escriv. ...

Atestado de Capacidade Técnica

Obra: 1 - Construção da Instalação Portuária Pública
 Município: Guajará - 100,00%
 Dimensão: 0,000 M2
 Grupo de Serviço: 9074 - SERVIÇOS PRELIMINARES

Código	Serviço	Unid.	Quantidade
1.10.11	Fornecimento e assentamento de Eletroduto 4" - SINAPI 55868	M	75,00
1.10.12	Lastro de areia grossa	M3	11,40
1.8.7a	Caixa portura dupla concreto pré-moldado circular d = 60 cm, inclusive tampa em concreto - fornecimento e colocação (Estorno)	UN	1,00
1.10.13	Diferença de contrato para ajuste de valor	UN	1,00

Grupo de Serviço: 9256 - TERRAPLANAGEM, PAVIMENTAÇÃO E CONTENÇÃO

Código	Serviço	Unid.	Quantidade
2.1	CERCAS		
2.1.1	Corpo de muraria de concreto pré-moldado com arame farpado	M	257,13
2.2	SERVIÇOS DE TERRAPLENAGEM E PAVIMENTAÇÃO		
2.2.1	Cortes, Escavação e Reaterro		
2.2.1.1	Limpeza do Terreno	M2	12.587,35
2.2.1.2	Escavação a carga de solo mole	M2	80.985,30
2.2.1.3	Transporte local em rodovia não pavimentada DMT <= 10Km	T*KM	712.670,84
2.2.1.4	Compactação de material brita-torta	M3	80.985,30
2.2.1.5	Escavação mecânica a carga de material de 1ª categoria na jazida	M3	82.204,98
2.2.1.6	Transporte local em rodovia não pavimentada DMT <= 15Km	T*KM	752.339,98
2.2.1.7	Limpeza de azeda	M2	38.917,65
2.2.1.8	Recuperação ambiental (revestimento em grama batatais)	M2	38.917,65
2.2.1.9	Compactação de aterro 95% proctor normal	M3	63.234,60
2.2.2	Drenos, Camadas Drenantes e Reforço do Reaterro		
2.2.2.1	Geotêxtil de políster de alta resistência 200kN-fornecimento e instalação	M2	15.342,00
2.2.2.2	Dreno bolsa de geotêxtil preenchida com seixo e tubo de 150mm PEAD perfurado	M	2.852,00
2.2.2.3	Tubo PEAD de 150mm (lançamento nos drenos)	M	145,00
2.2.2.4	Brita (seixo-rolado)- fornecimento e espalhamento	M3	425,00
2.2.2.5	Lastro de areia grossa	M3	2.871,00
2.2.3	Pavimento Intertravado com Peças Pré-Moldadas de Concreto		
2.2.3.1	Regularização e compactação do subleito	M2	1.160,10
2.2.3.2	Base estabilizada granulométricamente com mistura: 0-seixo-areia(40%-30%-30%)	M3	162,59
2.2.3.3	Bloco de concreto intertravado, e = 6 cm, tipo stockholm, sobre camada de areia	M2	110,16
2.2.3.4	Bloco de concreto intertravado, e = 8 cm, tipo stockholm, sobre camada de areia	M2	1.070,81
2.2.3.5	Impregnação betuminosa OM-30	M2	1.180,97
2.2.3.6	Versão de concreto - MFC 9 - AC/BC	M	506,84
2.2.3.7	Senela trapezoidal de concreto	M	210,80
2.2.4	Peça de Transição em Concreto Armado com Tela de Aço, Moldada In Loco, 0,13 m³ de Concreto por Metro		
2.2.4.1	Forma em compensado plastificado 12 mm (utilização 5 x)	M2	104,32
2.2.4.2	Destoma	M2	104,32
2.2.4.3	Concreto estrutural fck >= 30 MPa - preparo e lançamento	M3	8,89
2.2.4.4	Armação em tela soldada Q-138 (10 cm x 10 cm - 4,2 mm x 4,2 mm)	KG	695,45
2.2.5	Pavimento Rígido em CCP na Rampa		
2.2.5.1	Regularização e compactação do subleito	M2	1.617,96
2.2.5.2	Lastro de areia grossa	M3	566,29
2.2.5.3	Dreno bolsa de geotêxtil preenchida com seixo e tubo de 150mm PEAD perfurado	M	181,00
2.2.5.4	Sub-base estabilizada granulométricamente com mistura: 0-seixo-areia(40%-30%-30%)	M3	165,60
2.2.5.5	Base de concreto rolado AC/BC	M3	107,18
2.2.5.6	Lenco de polietileno, espessura 0,2 mm	M2	1.950,50

Este documento encontra-se registrado no Conselho Regional de Engenharia e Agronomia do Amazonas, vinculado à nº 923040/2015, emitida em 29/10/2015



[Handwritten Signature]
Roberto Palmira Reis
 Eng. Civil
 CREA 5034096-4/AM-05

SICOP Sistema Integrado de Controle e Gestão de Obras Públicas

Certidão nº 923040/2015

29/10/2015, 12:09

Chave de Impressão: 02227ZDcoYzDzb8ByB4D

O documento neste ato registrado foi emitido em 29/10/2015 e contém 59 folhas



ESTADO DO AMAZONAS

Atestado de Capacidade T

9ª TABELA DE NOTAS - CARTÓRIO ABREU
 Belém - PA - Estado do Amazonas - Brasil - www.cartorioabreu.com.br
 Tel: (41) 3211-4200 Fax: (41) 3211-4200 G: 3211-4200
AUTENTICO a presente fotocópia por conter com o documento a minha assinatura
 Dou Fe Em 29/10/2015 às 12:09:27 horas no Cartório de Notas do Estado do Amazonas - Belém - PA - Brasil
 Escrivão de Notas: **ROBERTO PALMEIRA REIS** - Matr. N.º 1024000-1
 CBO: 3512-05-01 - Tabelião de Notas - N.º 1024000-1
 CBO: 3512-05-01 - Tabelião de Notas - N.º 1024000-1
 Pág: 00438 - 014 IM

Obra: 1 - Construção da instalação Portuária Pública Dimensão: 3.000 M2
 Município: Guajará - 100,00%
 Grupo de Serviço: 9256 - TERRAPLANAGEM PAVIMENTAÇÃO E CONTENÇÃO

Código	Serviço	Unid.	Quantidade
2.2.5.7	"Camada de revestimento em concreto de cimento Portland resistência a tração flexão aos 28 dias f'ck >= 4,5 MPa com barras de transferência e de ligação soagem de juntas com mastique elástico espessura 20 cm"	M2	1.050,60
2.2.5.8	Fôrma de concreto pré-moldado 20 cmx20 cmx100 cm - fornecimento e instalação	PC	203,00
2.2.5.9	Geotextil não-tecido 200 g/m2	M2	1.050,50
2.3 CONTENÇÃO E REVESTIMENTO PARA PROTEÇÃO DA MARGEM			
2.3.1	"Revestimento geotêxtil PEAD, col. la estreita (20 cm x 20 cm), h = 75 mm, com concreto f'ck >= 20 MPa e tecido de polipropileno de 10 mm, inclusive "xaco" com grampos de aço"	M2	10.959,26
2.3.2	Barbacã em tubo de PVC, tipo esgoto d = 75 mm	M	1.015,48
2.3.3	Geotextil não-tecido 200 g/m2	M2	2.055,19
2.3.4	Viga de concreto simples, f'ck >= 25 MPa	M	750,55
2.4 DRENAGEM			
2.4.1	Escavação mecânica de vala em material de 1ª categoria	M3	484,14
2.4.2	Leito de areia grossa	M3	13,31
2.4.3	"Tubo concreto armado CA-2, DN = 600 mm, inclusive assentamento com junta argamassada"	M	81,10
2.4.5	Reaterro compactado de areia	M3	336,93
2.4.6	Boca de lobo dupla, com grelha de concreto	UN	3,00
2.4.7	Canaleta de geotêxtil, preenchida com concreto h = 7,5cm (tipo I)	M	20,00
2.4.1a	Cerca de moção de concreto pré-moldado com arame farpado	M	257,13
2.4.2	Cerca de moção de concreto pré-moldado com alamedado	M	257,13
2.4.9	Tubo concreto armado CA2 Ø 1500mm (assente e junta argamassada) - SICRO 2 S 04 100 55 Corpo BSIC Ø=1,50m	M	45,50
2.4.10	Concreto estrutural f'ck ≥ 25MPa - preparo e lançamento	M3	9,00

Grupo de Serviço: 9257 - NAVAL

Código	Serviço	Unid.	Quantidade
3.1 FABRICAÇÃO E IMPLANTAÇÃO DE 01 PONTE DE 7 m DE COMPRIMENTO COM ACESSÓRIOS E COMPLEMENTOS			
3.1.1	Aquisição de aço naval (preço por tonelada de acobeneficiado)	T	15,78
3.1.2	"Beneficiamento do aço naval (mão-de-obra, eletrodos, equipamentos tratamento e pintura) - preço por tonelada de acobeneficiado"	T	15,78
3.2 FLUTUANTE DE ACESSO COM ACESSÓRIOS E COMPLEMENTOS			
3.2.1	Aquisição de aço naval (preço por tonelada de acobeneficiado)	T	75,46
3.2.2	"Beneficiamento do aço naval (mão-de-obra, eletrodos, equipamentos tratamento e pintura) - preço por tonelada de acobeneficiado"	T	79,65
3.3 CAIS FLUTUANTE DE 62 m x 16 m x 2 m DOTADO DE CONVÊSIMPLES COM ACESSÓRIOS E COMPLEMENTOS			
3.3.1	Aquisição de aço naval (preço por tonelada de acobeneficiado)	T	285,70
3.3.2	"Beneficiamento do aço naval (mão-de-obra, eletrodos, equipamentos tratamento e pintura) - preço por tonelada de acobeneficiado"	T	285,70
3.4 SISTEMA DE FUNDEIO			
3.4.1	Peças de 15 t (peso submerso)	UN	9,00
3.4.3	Manto de 48 t (peso)	UN	1,00
3.4.5	Guincho manual de 20 t	UN	5,00
3.4.6	Guincho manual de 10 t	UN	1,00
3.4.8	Amarres de 30 mm, grau 3, com elos longos nas extremidades	M	192,50
3.4.9	Cabo de aço galvanizado de 19 mm EIPS 6 x 19	M	143,00
3.4.10	Cabo de aço galvanizado de 28mm EIPS 6 x 19	M	30,00
3.4.11	Cabo de aço galvanizado de 35 mm EIPS 6 x 19	M	337,00
3.4.12	Cabo de aço galvanizado de 42 mm EIPS 6 x 19	M	231,00
3.5 DEFENSAS DE PNEUS E MADEIRA			
3.5.1	Defensa de pneu, a cada 3,0 m, no cais flutuante principal	UN	41,00
3.5.2	Anodo de sacrifício de zinco, 20 kg cada peça	UN	42,00
3.6 PINTURAS			

Roberto Palmeira Reis
 Eng. Civil

SIGOP Sistema Integrado de Controle e Gestão de Obras Públicas

Página: 4 de 9

Este documento encontra-se registrado no Conselho Regional de Engenharia e Agronomia do Amazonas, vinculado à nº 923040/2015, emitida em 29/10/2015



Certidão nº 923040/2015
 29/10/2015, 12:09

Chave de Impressão: 02227ZDc0YzDzb8ByB4D

O documento neste ato registrado foi emitido em 29/10/2015 e contém 59 folhas



Atestado de Capacidade Técnica

ATENÇÃO! Este documento pode sofrer com o processo de homologação e não pode ser utilizado para fins de licitação ou contratação de obras, serviços ou fornecimento de bens. Para mais informações, consulte o site: www.crea-am.org.br.
CONSELHO REGIONAL DE ENGENHARIA E AGRONOMIA DO AMAZONAS - CREA-AM
 Rua: ELIAS ANTÔNIO DE SOUZA, 1100 - JARDIM SANTA TEREZINHA - CEP: 66095-900 - BELÉM - PA
 Tel: (0xx91) 3223-1100 Fax: (0xx91) 3223-1101
 E-mail: crea@crea-am.org.br Site: www.crea-am.org.br
 CREA-AM - CREA-AM-001/2014-001 - Valor do ato: R\$ 1.000,00
 Form. SPM-01 - 014/15

SY CARLOS MONTE DE MEDEIROS
MARIA FERNANDA DE SOUZA
 Engenheira de Edificações

Comissão de Instalação Portuária Pública
 Galáxia - 100,00%
 Grupo de Serviço - 9230 - NAVAL

Diverso

0,000 M2

Código Serviço	Descrição	Unid.	Quantidade
3.6.1	Tratamento superficial e pintura de área interna de ambiente composto pelos tanques de reserva de combustível.	M2	6.66,36
3.6.2	Tratamento superficial e pintura de ponte e demarcação: armatúras, navais, exceto: flutuantes.	M2	230,20
3.6.3	Tratamento superficial e pintura de todo cobertor existente no prole popa de flutuante (por-se viva e portas externas) com pintura de tipo "branco".	M2	1.907,23
3.6.4	Tratamento superficial e pintura das seguintes estruturas de flutuantes: coxins principais (convés), exceto quando existir e demais áreas de casco e todas as estruturas apoiadas sobre eles).	M2	592,14
3.7	PISO DO CASI E PONTES DE ACESSO		
3.7.1	Demarcação aplicada no piso	M2	989,20
3.8	DESLIÇAMENTO DOS FLUTANTES E PONTES ATÉ O LOCAL DE INSTALAÇÃO		
3.8.1	Tratamento final dos módulos do prole, respectivamente atarazada	DIA	63,50
3.9	CERTIFICAÇÃO		
3.9.1	Certificação das estruturas metálicas navais (portos, flutuantes).	UN	1,00
3.10	REDE DE INCÊNDIO		
3.10.1	Rede de combate a incêndio no flutuante principal	UN	1,00
3.8.4a	Tratamento superficial e pintura das seguintes obras novas de estruturas convés principal, convés inferior quando existir e demais áreas de casco e todas as estruturas apoiadas sobre eles).	M2	248,71
3.7.1a	Demarcação aplicada no piso	M2	94,63
3.10.1	Instalação do Sistema Naval - Tipo II	UN	0,99
3.11.1	Instalações elétricas navais	UN	1,00
3.11.2	Tratamento final de materiais por baixo de vergas até 500L	DIA	8,50
3.10	SISTEMA NAVAL		
3.11	INSTALAÇÕES ELÉTRICAS		
3.11.1	Piso de madeira pastilhado, esp. 7mm	M2	88,39
3.10.2	Instalação do Sistema Naval - Tipo I	UN	1,00
3.11.3	SERVIÇO EMERGENCIAL		
3.11.3.1	Serviço emergencial para recuperação, reposicionamento e assessoramento do sistema naval	JUN	1,00
3.12	Instalação do Sistema Naval - Tipo II (Estorço)		
3.12.1a	Acabamento de madeira (diversos tipos de madeira)	JUN	0,95
3.12.2a	Benefício de aço naval (incluindo a remoção, equipamentos, tratamento e pintura) - preço por tonelada de aço beneficiado	JUN	2,70



Este documento encontra-se registrado no Conselho Regional de Engenharia e Agronomia do Amazonas, vinculado à nº 923040/2015, emitida em 29/10/2015

Grupo de Serviço - 9230 - TERNAVAL DE PASSAGEIROS

Código Serviço	Descrição	Unid.	Quantidade
4.1	SERVIÇOS PRELIMINARES		
4.1.1	Execução de obra	M2	296,38
4.2	INFRAESTRUTURA		
4.2.1	Estacas		
4.2.1.1	Estaca perfurada em solo tipo 42, diâmetro	M	1.180,00
4.2.1.2	Remoção de material escavado	M3	48,42
4.2.2	Blocos e Baldames		
4.2.2.1	Estacação: placa de vigas em solo de 1ª categoria	M3	87,36
4.2.2.2	Aplicação de vedação para impermeabilização	M2	51,17
4.2.2.3	Concreto e lançamento de concreto: placa de 20cm esp. 5cm	M3	2,56
4.2.2.4	Forma em madeira para fundação - blocos e desmontar	M2	109,07
4.2.2.5	Passivo	M2	109,07
4.2.2.6	Formação, reparo e conservação das vergas, aço CA-50	KG	689,36
4.2.2.7	Formação, reparo e conservação das vergas, aço CA-60	KG	98,06
4.2.2.8	Concreto estrutural (C25 - 25MPa) - reparo e lançamento	M3	42,33
4.2.2.9	Relevo e compactação manual	M3	72,47
4.2.2.10	Recapeamento de concreto	M2	39,57

SICOP Sistema Integrado de Controle e Gestão de Obras Públicas

Roberto Palmeira Reis
 Engenheiro
 CREA-AM 001/2014-001

Página 5 de 9

Certidão nº 923040/2015
 29/10/2015, 12:09

Chave de Impressão: 0ZZ27ZDc0YzDzb8ByB4D

O documento neste ato registrado foi emitido em 29/10/2015 e contém 59 folhas

A autenticidade desta Certidão pode ser verificada em: <http://publico.crea-am.org.br/> com a chave: 0ZZ27ZDc0YzDzb8ByB4D
 Impresso em 29/10/2015 às 12:09:27 por: adapt, IP: 138.185.86.44



ESTADO DO AMAZONAS

Atestado de Capacidade Técnica

TABELA DE NOTAS - CARTÓRIO ABREU
 Rua: Av. de Fátima Azeiteiro Cruz, 148 - Vila Militar - Manaus - AM - CEP: 69010-000
 Tel: (91) 3198-3872 - Fax: (91) 3198-3873 - E-mail: cartorio@abreu.com.br

AUTENTICO a cópia de fotocópia por conter com o documento a manuscrito
 Des. Fº. Em 29/10/2015 Testemunho de veracidade. Data: 29/10/2015 10:28
 Emitido por: **MARLI PINHEIRO DA SILVA SANTOS - ESCRETOREIA**
 C/C: 0200-8491-3198-3872 - Validade do selo: www.selobr.com.br
 Pago: R\$4,25 + 0,14 ITR

MARLI PINHEIRO DA SILVA SANTOS
 Escrevente Substituta

Cobra: 1 - Construção da Instalação Portuária Pública Dimensão: 3 000 M2
 Município: Guajará - 100,00%
 Grupo de Serviço: 9259 - TERMINAL DE PASSAGEIROS

Código	Serviço	Unid.	Quantidade
4.2.2.11	Remoção de material escavado	M3	14,89
4.3 SUPERESTRUTURA			
4.3.1	Forma em compensado plastificado 12mm (utilização 5x)	M2	160,70
4.3.2	Forma comum de madeira	M2	74,43
4.3.3	Destroca	M2	235,10
4.3.4	Concreto estrutural fck = 25MPa - preparo e acuramento	M3	20,86
4.3.5	Fornecimento, preparo e colocação nas formas - aço CA-50	KG	1.414,00
4.3.6	Fornecimento, preparo e colocação nas formas - aço CA-50	KG	197,58
4.4 PAREDES E PAINÉIS			
4.4.1	Alvenaria em tijolo cerâmico furado de 1/2 vez (10cm)	M2	71,96
4.4.2	Alvenaria em tijolo cerâmico furado de 1 vez (20cm)	M2	239,58
4.4.3	Verga de concreto fck = 20MPa	M3	0,40
4.4.4	Divisória em mármore branco polido - e=5cm	M2	24,05
4.5 ESQUADRIAS			
4.5.1 Alumínio			
4.5.1.1	Porta de abrir em alumínio tipo veneziana, série 25	M2	9,46
4.5.1.2	Caixilho perfilado de alumínio para receber vidro	M2	14,78
4.5.1.3	Vidro temperado injetado 6mm	M2	16,82
4.5.1.4	Vidro laminado injetado 6mm	M2	3,96
4.5.1.5	Base em perfil de alumínio, crapa dobrada	M2	4,24
4.5.2 Madeira			
4.5.2.1	Porta lisa em madeira de efi - 70 x 210cm	UN	1,00
4.5.2.2	Porta lisa em madeira de lei - 80 x 210cm	UN	4,00
4.5.2.3	Porta lisa em madeira de lei - 90 x 210cm	UN	1,00
4.5.2.4	Porta de madeira para sanitários 60 x 170cm	UN	4,00
4.5.2.5	Fechadura de alumínio e dobradiça para porta externa com 01 folha	C.	6,00
4.5.2.6	Fechadura e dobradiça para porta de banheiro Fechadura e dobradiça para porta de banheiro	C.	4,00
4.5.3 Ferro			
4.5.3.1	Porta de aço de enrolar completa	M2	3,98
4.5.3.2	Garraço corpo tubular 2" x 1" x 10m	M	6,73
4.6 REVESTIMENTO			
4.6.1	Chapisco, cimento e areia traço 1:3	M2	649,29
4.6.2	Reboco com acabamento liso em parede - traço 1:3	M2	617,11
4.6.3	Emboço com espessura de 20mm - cimento, areia e grão - traço 1:2:1"	M2	132,18
4.6.4	"Azulejo branco 15x15cm, fixado com argamassa colante juntas e grumo rejunte com cimento branco"	M2	107,30
4.6.5	Cerâmica 20x20cm fixada com argamassa colante	M2	194,56
4.6.6	Pedra de granito ou mármore	M	19,60
4.7 PINTURA			
4.7.1	Pintura acrílica com massa em duas demãos - paredes e tetos	M2	649,29
4.7.2	Pintura esmalte com massa em duas demãos - esquadras madeira	M2	37,71
4.7.3	Pintura esmalte com fundo zarcão - esquadras metálicas	M2	520,53
4.8 PAVIMENTAÇÃO			
4.8.1	Camada de regularização para piso keropor	M2	128,29
4.8.2	Piso de alta resistência polido 8mm com junta plástica - tipo kprodur	M2	128,29
4.8.3	Rodapé de alta resistência acabamento polido h=10cm	M	79,87
4.8.4	Cerâmica extra 20x20cm com cimento colante	M2	30,01
4.8.5	Rejununtamento de piso cerâmico com cimento branco	M2	30,01
4.8.7	Calçada em concreto desarmado, e=7cm	M2	672,01
4.8.8	Rampa de concreto para acesso de deficiente a cadaço	M2	43,87
4.9 COBERTURA			
4.9.1	Estrutura metálica para cobertura em perfil	KG	8 922,00
4.9.2	Telhamento cerâmico tipo panela	M2	292,66
4.10 INSTALAÇÕES ELÉTRICAS			

SIGOP Sistema Integrado de Controle e Gestão de Obras Públicas

Roberto Palmeira Reis

Página 6 de 9

Este documento encontra-se registrado no Conselho Regional de Engenharia e Agronomia do Amazonas, vinculado à nº 923040/2015, emitida em 29/10/2015



Certidão nº 923040/2015
 29/10/2015, 12:09

Chave de Impressão: 022272Dc0YzDzb8ByB4D

O documento neste ato registrado foi emitido em 29/10/2015 e contém 59 folhas

ESTADO DO AMAZONAS

Atestado de Capacidade Técnica

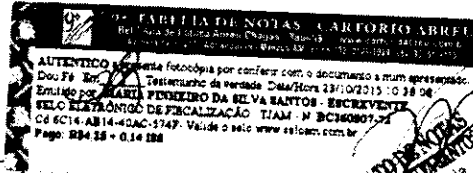

TABELIONATO DE NOTAS E CARTÓRIO ABERTO
 MARIA FREDERICO DA SILVA SANTOS
 Escritório: Manaus

Obra: 1 - Construção da Instalação Portuária Pública
 Município: Guajará - 100,00%
 Grupo de Serviço: 9268 - TERMINAL DE PASSAGEIROS
 Dimensão: 0,000 M2

Código	Serviço	Unid.	Quantidade
4.10.1	Ponto de tomada 100W, inclusive rasgo na alvenaria, eletrodutos, caixas e fiação	UN	30,00
4.10.2	Ponto de luz em teto, inclusive rasgo na alvenaria, eletrodutos, caixas e fiação	UN	45,00
4.10.3	Instalação de luminária fluorescente completa com 2 lâmpadas de 40W	UN	30,00
4.10.4	Ponto de interruptor simples, inclusive rasgos na alvenaria, eletrodutos, caixas e fiação	UN	12,00
4.10.5	Quadro de distribuição para 18 disjuntores	UN	1,00
4.10.6	Quadro para:	UN	1,00
4.11. INSTALAÇÕES HIDRO-SANITÁRIAS			
4.11.1	Ponto hidráulico, inclusive rasgos na alvenaria, tubulação e conexões	UN	25,00
4.11.2	Ponto de esgoto primário (diâmetro 100mm), inclusive fechamento e instalação de tubulação e conexões	UN	6,00
4.11.3	Ponto de esgoto secundário (diâmetro 75mm), inclusive fechamento e instalação de tubulação e conexões	UN	14,00
4.12. INSTALAÇÕES DE TELEFONE			
4.12.1	Ponto telefônico, inclusive rasgos na alvenaria, eletrodutos, caixas e fiação	UN	5,00
4.13. APARELHOS SANITÁRIOS E METAIS			
4.13.1	Vaso sanitário branco com caixa acoplada, inclusive acessórios	UN	6,00
4.13.2	Vaso sanitário branco com válvula de descarga	UN	5,00
4.13.3	Mictório individual com sifão cromado	UN	1,00
4.13.4	Lavatório de louça branco sem coluna com acessórios em PVC	UN	1,00
4.13.5	Lavatório de louça branco para uso por deficientes	UN	1,00
4.13.6	Cuba em louça de embutir	UN	4,00
4.13.7	Cuba em aço inox nº1 com válvula, sifão e engate	UN	1,00
4.13.8	Bancada em granito ou mármore com cuba	M2	4,80
4.13.10	Tanque de louça sem coluna	UN	1,00
4.13.11	Bacia de aço inox para sanitário - uso por deficiente	M	1,71
4.13.12	Torneira para lavatório longa, articulada com engate flex	UN	6,00
4.13.13	Torneira tipo jardim cromada de 3/4" para tanque	UN	1,00
4.13.14	Torneira cromada boca alta para pia de cozinha	UN	1,00
4.13.15	Saboneteira em vidro com suporte em aço inox para sabão líquido	UN	6,00
4.13.16	Papeleira de rolo	UN	6,00
4.14. INSTALAÇÕES DE COMBATE A INCÊNDIO			
4.14.1	Extintor de água pressurizada AP-10	UN	2,00
4.14.2	Extintor em pó químico seco 4kg	UN	2,00
4.15. DIVERSOS			
4.15.1	Espec. de cristal 4mm	M2	7,25
4.16. SERVIÇOS COMPLEMENTARES			
4.16.1	Limpeza permanente e final da obra	M2	296,68
4.4.4a	Divisória em mármore branco polido, e=3cm	M2	24,55
4.4.6	Divisória em granito polido por cima, e=2cm	M2	24,55
4.6.5a	Cerâmica 20x20cm fada com argamassa colante	M2	36,76
4.6.7	Cerâmica esmaltada 10x10cm pedrão médio fixada com argamassa colante	M2	36,76
4.10.6	Instalação de luminária fluorescente completa com 2 lâmpadas de 20W	UN	15,00
4.13.2a	Vaso sanitário branco com válvula de descarga	UN	5,00
4.13.6a	Bancada em granito ou mármore com cuba	M2	4,80
4.13.17	Bancada em granito ou mármore com cuba	M2	4,80
4.13.18	Instalação de papeleira - fornec. e colocação SINAPI: 23742/00?	UH	6,00
4.6.2.4a	Porta de madeira para sanitários 60 x 170 cm	UN	4,00
4.6.4a	Azulejo branco 15 x 15 cm, fixado com argamassa colante, juntas a prumo, rejunte com cimento branco	M2	107,30
4.7.4	Pintura de piso com resina acrílica - piso xoddy - S. NAP: 84655	M2	126,29
4.8.9	Lastro de seixo	M3	12,63
4.8.10	Armação em tela soldada Q-138 (10x10 cm - 4,2 mm x 4,2 mm)	KG	282,24
4.8.11	Concreto estrutural fck ≥ 25MPa - preparo e lançamento	M3	12,63
4.12.2	Quadro de distribuição para telefone - 40x40x12cm - SINAPI: 83370	UN	1,00

Roberto Palmeira Reis

SICOP Sistema Integrado de Controle e Gestão de Obras Públicas

Página: 7 de 9

Este documento encontra-se registrado no Conselho Regional de Engenharia e Agronomia do Amazonas, vinculado à nº 923040/2015, emitida em 29/10/2015



Certidão nº 923040/2015
 29/10/2015, 12:09

Chave de Impressão: 02227ZDc0YzDb8ByB4D

O documento neste ato registrado foi emitido em 29/10/2015 e contém 59 folhas



ESTADO DO AMAZONAS

Atestado de Capacidade Técnica

TABELA DE NOTAS - CARTÓRIO ABRELI
 Rua: ...
 AUTENTICO ...
 Dou 74 ...
 Emitido por: **MARIA FERNANDA DA SILVA BANTON - ESCRIVÃO**
SELO ELETRÔNICO DE FISCALIZAÇÃO - TITAN - N.º 8036666-79
 C6 1317-ABDF-CD03-B0CF - Valida o selo: www.seloem.com.br
 Page: 824.58 - 0,14 MB

TABELA DE NOTAS
MARIA FERNANDA DA SILVA BANTON
 ESCRIVÃO

Grupo de Serviço: 9259 - GUARITA

Código	Serviço	Unid.	Quantidade
5.1 SERVIÇOS PRELIMINARES			
5.1.1	Locação da Obra	M2	32,11
5.2 INFRAESTRUTURA			
5.2.1 Estacas			
5.2.1.1	Estaca perfurada em solo tipo raiz, d=26cm	M	32,00
5.2.1.2	Remoção de material escavado	M3	2,04
5.2.2 Blocos e Baldramas			
5.2.2.1	Escavação manual de valas em solo de 1ª categoria	M3	15,20
5.2.2.2	Apilamento de valas para fundação	M2	7,65
5.2.2.3	Confeccion e lançamento de concreto magro, em betoneira, e=5cm	M3	0,38
5.2.2.4	Forma comum de madeira	M2	19,18
5.2.2.5	Desforma	M2	19,18
5.2.2.6	Fornecimento, preparo e colocação nas formas - aço CA-50	KG	9,00
5.2.2.7	Fornecimento, preparo e colocação nas formas - aço CA-50	KG	12,00
5.2.2.8	Concreto estrut. raiz fck >= 25MPa - preparo e lançamento	M3	1,55
5.2.2.9	Reaterro e compactação manual	M3	13,27
5.2.2.10	Impermeabilização de fundação	M2	7,68
5.2.2.11	Remoção de material escavado	M3	1,93
5.3 SUPERESTRUTURA			
5.3.1	Forma em compensado plastificado 12mm (utilização 5x)	M2	20,82
5.3.2	Desforma	M2	20,82
5.3.3	Concreto estrut. fck >= 25MPa - preparo e lançamento	M3	0,97
5.3.4	Fornecimento, preparo e colocação nas formas - aço CA-50	KG	170,00
5.3.5	Fornecimento, preparo e colocação nas formas - aço CA-50	KG	14,00
5.4 PAREDES E PAINÉIS			
5.4.1	Alvenaria em tipo cerâmico furado de 1/2 vez (10cm)	M2	64,96
5.4.2	Verga de concreto fck >= 20MPa	M3	0,13
5.5 ESQUAQUIAS			
5.5.1 Alumínio			
5.5.1.1	Porta de abrir em alumínio tipo veneziana, serie 25	M2	1,72
5.5.1.2	Caixão para janela de correr perfil de alumínio para receber vidro	M2	9,53
5.5.1.3	Vidro temperado incolor 6mm	M2	8,93
5.5.1.4	Vidro pontilhado incolor 4mm	M2	2,32
5.5.2 Madeira			
5.5.2.1	Porta de madeira para sanitários 50 x 170cm	UN	1,00
5.5.2.2	Fechadura de cilindro e dobradiça para porta externa com 21 folha	CJ	1,00
5.5.2.3	Fechadura e dobradiça para porta de banheiro	CJ	1,00
5.6 REVESTIMENTO			
5.6.1	Chapisco cimento e areia traço 1:3	M2	105,71
5.6.2	Reboco com acabamento liso em parede - traço 1:3	M2	99,65
5.6.3	Emboço com espessura de 20mm, cimento, cal e areia, traço 1:2:11	M2	16,65
5.6.4	"Azulejo branco 15x15cm, fixado com argamassa colante juntas a prumo rejunte com cimento branco"	M2	16,65
5.6.5	Pedra de granito ou mármore	M	1,00
5.7 PINTURA			
5.7.1	Paintura acilica com massa em duas demãos - paredes e tetos	M2	89,65
5.7.2	Paintura esmalte com massa em duas demãos - esquadrias madeira	M2	4,29
5.8 PAVIMENTAÇÃO			
5.8.1	Camada de regularização para piso korodur	M2	7,89
5.8.2	Piso de areia resistência com junta plástica polido 8mm- tipo korodur	M2	7,89
5.8.3	5.8.3 Rodapé de alta resistência acabamento polido h=10cm	M	12,77
5.8.4	Cerâmica extra 20x20cm, com cimento colante	M2	3,73
5.8.5	Rejuntamento de piso cerâmico com cimento branco	M2	3,73
5.8.7	Caçada em concreto desarmado, e=7cm	M2	18,69
5.9 COBERTURA			
5.9.1	Estrutura metálica para cobertura	KG	836,00

SICOP Sistema Integrado de Controle e Gestão de Obras Públicas

Roberto Palmeira Reis
 Eng. Civil
 CREA 58714/AM-0001
 Página: 8 de 9

Este documento encontra-se registrado no Conselho Regional de Engenharia e Agronomia do Amazonas, vinculado à nº 923040/2015, emitida em 29/10/2015



Certidão nº 923040/2015
 29/10/2015, 12:08

Chave de Impressão: 02227ZDe0YzDzb8ByB4D

O documento neste ato registrado foi emitido em 29/10/2015 e contém 59 folhas



ESTADO DO AMAZONAS

TABELA DE NOTAS - CARTEIRO ABRFI
 AUTENTICO: Este fotocópia por conferir com o documento original assinado.
 Dou Fl. R. Testamento de verdade Data/Hora 23/10/2015 11:07
 Emitido por: MARIA FERREIRO DA SILVA BANTOS - ENGEHEIRO
 SELLO ELETRÔNICO DE FISCALIZAÇÃO - T2AM - N° 8260810-48
 Cód. DAIC: 8228-604-21AA - Valido e selo www.sellobem.com.br
 Page: 284.28 x 0,14 288

MARIA FERREIRO DA SILVA BANTOS
 Engenheira de Arquitetura

Atestado de Capacidade Técnica

Obra: 1 - Construção da Instalação Portuária Pública
 Dimensão: 0,000 M2
 Município: Guajará - 100,00%
 Grupo de Serviço: 9259 - GUARITA

Código	Serviço	Unid.	Quantidade
5.9.2	Telha cerâmica tipo plan	M2	39,36
5.9.3	Fôrro de PVC fixada na estrutura da cobertura	M2	11,59
5.10. INSTALAÇÕES ELÉTRICAS			
5.10.1	Ponto de tomada 100W, inclusive rasgos na alvenaria, eletrodutos, caixas e fiação	UN	5,00
5.10.2	Ponto de luz em teto, inclusive rasgos na alvenaria, eletrodutos, caixas e fiação	UN	5,00
5.10.3	Instalação de luminária fluorescente completa com 2 lâmpadas de 40W	UN	2,00
5.10.4	Ponto de interruptor simples, inclusive rasgos na alvenaria, eletrodutos, caixas e fiação	UN	5,00
5.11. INSTALAÇÕES HIDRO-SANITÁRIAS			
5.11.1	Ponto hidráulico, inclusive rasgos na alvenaria, tubulação e conexões	UN	3,00
5.11.2	"Ponto de esgoto primário (d=100mm), inclusive fornecimento e instalação de tubulação e conexões"	UN	1,00
5.11.3	"Ponto de esgoto secundário (d=75mm), inclusive fornecimento e instalação de tubulação e conexões"	UN	4,00
5.12. INSTALAÇÕES DE TELEFONE			
5.12.1	Ponto telefônico, inclusive rasgos na alvenaria, eletrodutos, caixas e fiação	UN	1,00
5.13. APARELHOS SANITÁRIOS E METAIS			
5.13.1	Vaso sanitário branco com caixa acoplada, inclus. acessórios	UN	1,00
5.13.2	Lavatório de louça branco sem coluna com acessórios em PVC	UN	1,00
5.13.3	Torneira para lavatório longa, cromada com engate flex	UN	1,00
5.13.6	Saponeira em vidro com suporte em aço inox para sabão líquido	UN	1,00
5.13.7	Papelera de rolo	UN	1,00
5.13.8	Chuveiro plástico branco simples	UN	1,00
5.14. INSTALAÇÕES DE COMBATE A INCÊNDIO			
5.14.1	Extintor em pó químico seco 4kg	UN	1,00
5.15. DIVERSOS			
5.15.1	Espelho cristal 4mm	M2	0,35
5.16. SERVIÇOS COMPLEMENTARES			
5.16.1	Autopiza permanente e final de obra	M2	32,14
5.10.3a	Inst. de luminária fluorescente completa - 2 lâmpadas de 40W	UN	2,00
5.10.4a	Pt. interruptor simples (rasgo na alv. - eletrodutos, cxs e fiação)	UN	3,00
5.10.6	Quadro de distribuição para 18 disjuntores	UN	1,00
5.10.9	Instalação de luminária fluorescente completa com 2 lâmpadas de 20W	UN	5,00
5.14.2	Extintor de água pressurizada AP 10L	UN	1,00
5.13.9	Instalação de papelera - fornec. e colocação SINAPI 23742/002	UN	1,00
5.5.2.1a	Porta de madeira para sanitários 60 x 170cm	UN	1,00
5.5.2.4	Porta de madeira compensada lisa para cerâmica, inclus. adue e 1a. alizar 1a.	M2	1,47
5.7.3	Pintura esmalte com fundo zarcão - esquadras metálicas	M2	47,27
5.7.4	Pintura de piso epóxi resina acrílica - piso korodur - SINAPI 84655	M2	7,89
5.8.8	Lastro de concreto magro	M3	0,79
5.8.9	Armadura em tela soldada O. 136 (10x10 cm - 4,2 mm x 4,2 mm)	KG	17,36
5.8.10	Concreto estrutura fck 8#8805, 25MPa - preparo e lançamento	M3	0,79
5.12.2	Quadro de distribuição para telefone - 40x40x12cm - SINAPI 83370	UN	1,00

Manaus, 28 de setembro de 2015.

Senora Sueli Fontes Rodrigues
 Senhora Sueli Fontes Rodrigues
 Secretária Executiva Adjunta de Engenharia - CPF: 084.744.192/04

Roberto Palmeira Rolfs
 Roberto Palmeira Rolfs
 Secretário Executivo de Engenharia - CPF: 407.208.942/04

Roberto Palmeira Rolfs
 Eng. Civil
 CREA 53074-AM/00

SICOP Sistema Integrado de Controle e Gestão de Obras Públicas

Página 9 de 9

Este documento encontra-se registrado no Conselho Regional de Engenharia e Agronomia do Amazonas, vinculado à nº 923040/2015, emitida em 29/10/2015



Certidão nº 923040/2015
 29/10/2015, 12:09

Chave de Impressão: 02227ZDc0YzDzb8ByB4D

O documento neste ato registrado foi emitido em 29/10/2015 e contém 59 folhas

A autenticidade desta Certidão pode ser verificada em: <http://publico.crea-am.org.br/>, com a chave: 02227ZDc0YzDzb8ByB4D
 Impresso em: 29/10/2015 às 12:09:27 por: adapt, ip: 138.185.86.44

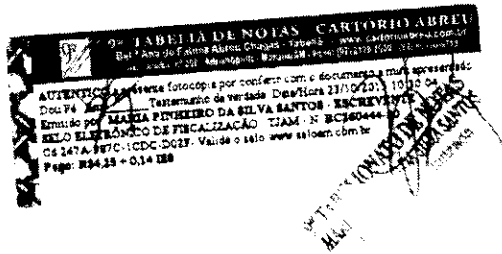

ATESTADO DE CAPACIDADE TÉCNICA - PARCIAL

Contrato	CT-03003/2010-SE-INF SÃO GABRIEL DA CACHOEIRA	Valor Inicial	13 257 677,86
Bem Público	TERMINAL HIDROVIÁRIO	Valor Aditado	60 469,06
Objeto	Execução de serviços de engenharia necessários à construção da instalação portuária pública de pequeno porte no Município de São Gabriel da Cachoeira - Lote III	Valor do Reajuste	2 101 509,30
Contratante	SEINFRA - SECRETARIA DE ESTADO DE INFRAESTRUTURA	Valor Final	15 419 656,22
Contratado	CONSÓRCIO CALHA DO JURUÁ COMPOSTO PELAS SEGUINTE EMPRESAS 22 768 840/0001-31 - CONSTRUTORA ETAM LTDA 63 700 653/0001-77 - JURUÁ ESTALEIRO E NAVEGAÇÃO LTDA	Dias do Contrato	365
Órgão Fiscalizador	SEINFRA - SECRETARIA DE ESTADO DE INFRAESTRUTURA	Dias Aditados	1735
Ordem de Serviço	0	Dias Atuais	2100
Nº do Edital/Data	90/2009 - 10/03/2010	Vigência do Contrato	22/03/2010 a 21/12/2015
Recob. Provisório	03/06/2015	Vigência de Execução	22/03/2010 a 21/12/2015
Recob. Definitivo	10/08/2015		
Fiscal da Contratante	Liliany Viana de Oliveira, CREA/AM 040709549-7, Portaria, 1550 Data: 07/11/2014 Marco Antônio Muniz Ribeiro, CREA/AM 040908279-1, Portaria, 1550 Data: 07/11/2014		
Responsável Técnico	Eládio Messias Cameli Júnior, Conselho: 12487-D/AM-RR Raif Arruda Sabbag Law, Conselho: 5061916967-D Geráldo de Almeida Padilha, Conselho: CREA 40509-D/RJ		
Co-Responsável Técnico	Elber Allan Baserra Damasceno, Conselho: CREA-5061999102 José Deraldo de Lima, Conselho: CREA-3499-D/AL Marcos Antonio Peruchi, Conselho: CREA-5061572049-D/SP Pedro Rogério Nunes, Conselho: CREA-5061886161-D/SP Sandra Maria Lopes Raposo, Conselho: CREA - 1456/D/AM/RR		
Cora Município	1 - Construção da Instalação Portuária Pública São Gabriel da Cachoeira - 100,00%		

O Estado do Amazonas, por intermédio da **SECRETARIA DE ESTADO DE INFRAESTRUTURA - SEINFRA**, com sede na Alameda Cosme Ferreira nº 7.600 - Coroado III, inscrita no CNPJ sob nº 05 533 935/0001-57, **ATESTA**, para fins de acervo técnico, que o **CONSÓRCIO CALHA DO JURUÁ**, constituído pelas empresas: **CONSTRUTORA ETAM LTDA**, CNPJ nº **22.768.840/0001-31** (com participação de 51,00% no Consórcio), pessoa

página 1/3

Av. Alameda Cosme Ferreira, nº 7600B - Coroado III
Fone: (92) 3647-00
Manaus - AM - CEP 69083-000

SECRETARIA DE ESTADO DE INFRAESTRUTURA

Este documento encontra-se registrado no Conselho Regional de Engenharia e Agronomia do Amazonas, vinculado à nº 923040/2015, emitida em 29/10/2015



Certidão nº 923040/2015
29/10/2015, 12:09

Chave de Impressão: 0Z2Z7ZDc0YzDb8ByB4D

O documento neste ato registrado foi emitido em 29/10/2015 e contém 59 folhas

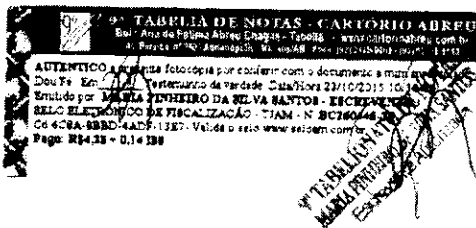

jurídica de direito privado, sediada à Rua 24 de Maio nº 220, 10º Andar, Sala nº 1012/1015, Edifício Rio Negro Center, Bairro Centro nesta cidade de Manaus/AM e **JURUÁ ESTALEIROS E NAVEGAÇÃO LTDA** (com participação de 49,00% no Consórcio), pessoa jurídica de direito privado, sediada à Margem Direita do Rio Negro, com acesso pela Estrada do Brito, KM 01, Bairro Cacau Pirêra, - Iranduba/AM, inscrita no CNPJ nº sob 63.700.553/0001-77 executou, através do **CONTRATO nº 003/2010-SEINF**, no período de 22/03/2010 a 10/09/2015, os Serviços de Engenharia Necessários à Construção da Instalação Portuária Pública de Pequeno Porte, no município de São Gabriel da Cachoeira/AM – Lote III” no estado do Amazonas

Valor dos serviços executados a preços iniciais: R\$ 5.767.633,50 (cinco milhões e setecentos e sessenta e sete mil, seiscentos e trinta e três reais e cinquenta centavos), data base: Novembro/2006.

Os serviços do presente Atestado de Capacidade Técnica seguem em conformidade com as quantidades abaixo relacionadas:

Grupo de Serviço 9074 - SERVIÇOS PRELIMINARES			
Código	Serviço	Unid.	Quantidades Executadas
1.0 DESPESAS GERAIS			
1.0.2	Prospecção Arqueológica (diagnóstico, interventivo)	LN	1.000
			Total do Grupo

Grupo de Serviço 9257 - NAVAL			
Código	Serviço	Unid.	Quantidades Executadas
3.1 FABRICAÇÃO E IMPLANTAÇÃO DE 01 PONTE MÓVEL DE 20 m DE COMPRIMENTO COM ACESSÓRIOS E COMPLEMENTOS			
3.1.1	Aquisição de aço naval (preço por tonelada de aço beneficiado)	T	41.790
3.1.2	Beneficiamento do aço naval (mão-de-obra, eletrodos, equipamentos, tratamento e pintura) - preço por tonelada de aço beneficiado	-	41.790
3.2 CAIS FLUTUANTE DE 62 m x 16 m x 2 m DOTADO DE CONVÊS SIMPLIS COM ACESSÓRIOS E COMPLEMENTOS			
3.2.1	Aquisição de aço naval (preço por tonelada de aço beneficiado)	T	277.750
3.2.2	Beneficiamento do aço naval (mão-de-obra, eletrodos, equipamentos, tratamento e pintura) - preço por tonelada de aço beneficiado	-	277.750

Página 2/3

Av. Cosme Ferreira, nº 7600B - Coroado III
Fone: (92) 3647-001
Manaus - AM - CEP 69085-000

SECRETARIA DE
ESTADO DE INFRAESTRUTURA

Este documento encontra-se registrado no Conselho Regional de Engenharia e Agronomia do Amazonas, vinculado à nº 923040/2015, emitida em 29/10/2015



Certidão nº 923040/2015
29/10/2015, 12:09

Chave de Impressão: 02227ZDc0YzDzb8ByB4D

O documento neste ato registrado foi emitido em 29/10/2015 e contém 59 folhas

GOVERNO DO ESTADO DO AMAZONAS



ATENÇÃO: Este documento encontra-se registrado no Conselho Regional de Engenharia e Agronomia do Amazonas, vinculado à nº 923040/2015, emitida em 29/10/2015. Para mais informações, consulte o site do Conselho Regional de Engenharia e Agronomia do Amazonas: www.crea-am.org.br. O presente documento é válido somente para o uso que lhe foi destinado. Qualquer uso não autorizado é proibido e passível de punição. Manaus, 29 de Outubro de 2015. MARIA FÉLIX DE SOUZA

SECRETARIA DE INFRAESTRUTURA

Grupo de Serviço 9574 - SERVIÇOS PRELIMINARES

Código	Serviço	Unid.	Quantidades Especificadas
3.3 SISTEMA DE FUNDEIO			
3.3.1	Bornas de 1,5 l (peça submersa)	UN	6.000
3.3.4	Garinho manual de 20 l	UN	3.000
3.3.5	Garinho manual de 10 l	UN	2.000
3.3.7	Amarras de 24 mm, grau 3, com eixos longos nas extremidades	M	27.500
3.3.6	Amarras de 30 mm, grau 3, com eixos longos nas extremidades	M	137.500
3.3.9	Cabo de aço galvanizado de 28mm EIPS 6 x 19	M	220.000
3.3.10	Cabo de aço galvanizado de 35 mm EIPS 8 x 19	M	170.000
3.3.11	Cabo de aço galvanizado de 42 mm EIPS 6 x 19	M	290.000
3.4 DEFENSAS DE PNEUS E MADEIRA			
3.4.2	Acordo de sacrifício de zinc, 20 kg cada peça	UN	34.000
3.6 PINTURAS			
3.5.1	Tatamento superficial e pintura de aço ferrosa defumante composta pelas tanques de reserva de utilidade	M2	5.297.800
3.5.2	Tatamento superficial e pintura de ponte e demais estruturas metálicas - "vias exceto flutuantes"	M2	1.045.000
3.5.3	Tatamento superficial e pintura de fundo, costões e espelhos de proa, popa de furcamento (obras vias e modas externas compreendidas entre fundo a 2 nível do convés)	M2	1.338.900
3.5.4	Tatamento superficial e pintura das seguranças de arrematadas de flutuantes, com os principais sobre os (convés), exceto reatras de proa revestido com DERMASFALT	M2	172.500
3.8 PRO DO CAS E PONTES DE ACESSO			
3.6.1	Orcamentação aplicao no pro	M2	1.006.000
3.9	Rede de combate a incendio no flutuante principal	UN	1.000

Manaus, 01 de outubro de 2015

Manoel Vitorino de Oliveira - Diretor - 2182613
FONE: (021) 3647-700
CNPJ: 040796463

Marcos Antonio Muniz Ribeiro - Fiscal do Orgao
CNPJ: 040800784

Samara Siqueira Fortes Rodrigues - Secretaria Executiva Adjunta de Engenharia - CPF: 084.204.182-04

Antonio Carlos de Oliveira - Secretário Executivo - CPF: 437.202.942-12

Av. André Cozzani Ferreira, nº 7610/B - Cordeiro III
Fone: (021) 3647-700
Manaus - AM - CEP 69083-000

SECRETARIA DE INFRAESTRUTURA



Este documento encontra-se registrado no Conselho Regional de Engenharia e Agronomia do Amazonas, vinculado à nº 923040/2015, emitida em 29/10/2015

Handwritten signatures and marks at the bottom of the page.



Anotação de Responsabilidade Técnica - ART
Lei nº 6.496, de 7 de dezembro de 1977

CREA-AM

ART OBRA / SERVIÇO
Nº AM20150010744

Conselho Regional de Engenharia e Agronomia do Amazonas

INICIAL
CO-RESPONSÁVEL - ART PRINCIPAL

1. Responsável Técnico

ELBER ALLAN BESERRA DAMASCENO

Título profissional **ENGENHARIA CIVIL**

Empresa contratada: **CONSORCIO CALHA DO JURUA**

RNP: **260186874-0**

Registro: **000000475-0**

2. Contratante

Contratante **SECRETARIA DE ESTADO DE INFRA-ESTRUTURA - SEINFRA**

ALAMEDA COSME FERREIRA

Complemento:

Bairro: **COROADO III**

Cidade: **MANAUS**

UF: **AM**

CPF/CNPJ: **05.533.935/0001-57**

Nº: **7600**

Telefone:

Email: **mdiniz@seinfra.am.gov.br**

CEP: **69083000**

Contrato: **003/2010 - SEINF**

Celebrado em: **22/03/2010**

Valor: **R\$ 108.029.439,48**

Tipo de contratante: **PESSOA JURÍDICA**

Ação Institucional: **Outros**

Situação: **BAIXA DE ART**

Atendido: **SIM**

Data da Situação: **27/10/2015**

Motivo: **CONCLUSÃO DA OBRA/SERVIÇO**

Descrição: **OBRA CONCLUÍDA.**

3. Dados da Obra/Serviço

Proprietário: **DNIT-DEPARTAMENTO NACIONAL DE INFRAEST DE TRANSPORTES**

CPF/CNPJ: **04.892.707/0001-00**

ALAMEDA COSME FERREIRA

Nº: **7600**

Complemento: **Diversos Municipios no Interior do Estado do Amazonas**

Bairro: **COROADO III**

Cidade: **MANAUS**

UF: **AM**

CEP: **69083000**

Telefone: **(61) 3154-2823**

Email:

Coordenadas Geográficas: **Latitude: 0 Longitude: 0**

Data de Inicio: **22/03/2010**

Previsão de término: **21/12/2015**

Finalidade: **SEM DEFINIÇÃO**

4. Atividade Técnica

1 - DIRETA	Quantidade	Unidade
15 - EXECUÇÃO > RESOLUÇÃO 1025 -> OBRAS E SERVIÇOS - CONSTRUÇÃO CIVIL -> EDIFICAÇÕES -> #1002 - INSTALAÇÃO ELÉTRICA DE BAIXA TENSÃO	6,00	un
15 - EXECUÇÃO > RESOLUÇÃO 1025 -> OBRAS E SERVIÇOS - CONSTRUÇÃO CIVIL -> EDIFICAÇÕES -> #1175 - EDIFICAÇÃO	6,00	un
15 - EXECUÇÃO > RESOLUÇÃO 1025 -> OBRAS E SERVIÇOS - CONSTRUÇÃO CIVIL -> GEOTECNIA -> #1195 - MURO DE CONTENÇÃO	6,00	un
15 - EXECUÇÃO > RESOLUÇÃO 1025 -> OBRAS E SERVIÇOS - CONSTRUÇÃO CIVIL -> GEOTECNIA -> #1197 - TERRAPLANAGEM	6,00	un
15 - EXECUÇÃO > RESOLUÇÃO 1025 -> OBRAS E SERVIÇOS - CONSTRUÇÃO CIVIL -> OBRAS HIDRAULICAS E RECURSOS HIDRICOS -> #1396 - PORTOS	6,00	un
15 - EXECUÇÃO > RESOLUÇÃO 1025 -> OBRAS E SERVIÇOS - CONSTRUÇÃO CIVIL -> SANEAMENTO -> #1620 - DRENAGEM	6,00	un
15 - EXECUÇÃO > RESOLUÇÃO 1025 -> OBRAS E SERVIÇOS - CONSTRUÇÃO CIVIL -> EDIFICAÇÕES -> #4108 - COBERTURA COM TELHA CERÂMICA	6,00	un
15 - EXECUÇÃO > RESOLUÇÃO 1025 -> OBRAS E SERVIÇOS - CONSTRUÇÃO CIVIL -> EDIFICAÇÕES -> #4110 - PAVIMENTAÇÃO EM CONCRETO	6,00	un

5. Observações

Termo de Contrato 003/2010 - SEINF Objeto: Execução de serviços de engenharia necessários à Construção de Instalações Portuárias Públicas de Pequeno Porte - IP4 ? Lote III, nos Municípios de Carauari, Itamarati, Eirunepé, Ipixuna, Guajará e São Gabriel da Cachoeira, no Estado do Amazonas. Prazo: 365 dias + aditivos ART Principal 14 829/2010 do Profissional Eladio Messias Cameli Junior

6. Declarações

Declaro que estou cumprindo as regras de acessibilidade previstas nas normas técnicas da ABNT, na legislação específica e no decreto n. 5296/2004

7. Entidade de Classe

NENHUMA - NAO OPTANTE

Certidão nº 923040/2015

29/10/2015, 12:09

Chave de Impressão: 0Z2Z7ZDc0YzDzb8ByB4D

O documento neste ato registrado foi emitido em 29/10/2015 e contém 59 folhas



Anotação de Responsabilidade Técnica - ART
Lei nº 6.496, de 7 de dezembro de 1977

CREA-AM

ART OBRA / SERVIÇO
Nº AM20150010744

Conselho Regional de Engenharia e Agronomia do Amazonas

INICIAL
CO-RESPONSÁVEL - ART PRINCIPAL

8. Assinaturas

Declaro serem verdadeiras as informações acima

ELBER ALLAN BESERRA DAMASCENO - CPF: 288.741.148-30

Local de data

SECRETARIA DE ESTADO DE INFRA-ESTRUTURA - SEINFRA - CNPJ:
05.633.935/0001-57

9. Informações

O profissional declara serem verdadeiras as informações aqui prestadas, sobre as quais assume todas as responsabilidades, sob pena de incorrer nas sanções previstas no art. 299 do Código Penal Brasileiro e no art. 10º do Código de Ética Profissional instituído pela Resolução 1002/02 das Condutas Vedadas.

10. Valor

Valor da ART: R\$ 178,34

Pago em: 29/05/2015

Nosso Número: 8301172789

Certidão nº 923040/2015
29/10/2015, 12:09

Chave de impressão: 02227ZDc0YzDzb8ByB4D

O documento neste ato registrado foi emitido em 29/10/2015 e contém 59 folhas

A autenticidade desta ART pode ser verificada em: <http://publico.crea-am.org.br/>, com a chave 339Z35
Impresso em: 29/10/2015 às 13:09:28 por adapt_ip 138.185.86.44



Anotação de Responsabilidade Técnica - ART
Lei nº 6.496, de 7 de dezembro de 1977

CREA-AM

ART OBRA / SERVIÇO
Nº AM20150011593

Conselho Regional de Engenharia e Agronomia do Amazonas

COMPLEMENTAR à AM20150010744
CO-RESPONSÁVEL - ART PRINCIPAL

1. Responsável Técnico

ELBER ALLAN BESERRA DAMASCENO
 Título profissional: **ENGENHARIA CIVIL** RNP: **260186874-0**
 Empresa contratada: **CONSORCIO CALHA DO JURUA** Registro: **000000475-0**

2. Contratante

Contratante: **SECRETARIA DE ESTADO DE INFRA-ESTRUTURA - SEINFRA** CPF/CNPJ: **05.533.935/0001-57**
ALAMEDA COSME FERREIRA Nº: **7600**
 Complemento: Bairro: **COROADO III**
 Cidade: **MANAUS** UF: **AM** CEP: **69083000**
 Telefone: Email: **mdiniz@seinfra.am.gov.br**
 Contrato **003/2010 - SEINF** Celebrado em **22/03/2010**
 Valor **R\$ 108.029.439,48** Tipo de contratante: **PESSOA JURÍDICA**
 Ação Institucional: **Outros**
 Situação **BAIXA DE ART**
 Atendido **SIM** Data da Situação: **27/10/2015**
 Motivo **CONCLUSÃO DA OBRA/SERVIÇO**
 Descrição: **OBRA CONCLUÍDA.**

3. Dados da Obra/Serviço

Proprietário: **DNIT-DEPARTAMENTO NACIONAL DE INFRAEST DE TRANSPORTES** CPF/CNPJ: **04.892.707/0001-00**
ALAMEDA COSME FERREIRA Nº: **7600**
 Complemento: **Diversos Municípios no Interior do Estado do Amazonas** Bairro: **COROADO III**
 Cidade: **MANAUS** UF: **AM** CEP: **69083000**
 Telefone: **(61) 3154-2823** Email:
 Coordenadas Geográficas: **Latitude: 0 Longitude: 0**
 Data de Início: **22/03/2010** Previsão de término: **21/12/2015**
 Finalidade: **SEM DEFINIÇÃO**

4. Atividade Técnica

1 - DIRETA	Quantidade	Unidade
15 - EXECUÇÃO > RESOLUÇÃO 1025 -> OBRAS E SERVIÇOS - CONSTRUÇÃO CIVIL -> OBRAS HIDRÁULICAS E RECURSOS HÍDRICOS -> #1396 - PORTOS	6,00	un

5. Observações

Registro do 1º Termo Aditivo ao Contrato 003/2010 - SEINF, cujo objeto é a ALTERAÇÃO DA CLÁUSULA SEXTA DO TERMO DE CONSTITUIÇÃO DO CONSÓRCIO, REFERENTE A MODIFICAÇÃO DOS PERCENTUAIS CONSTITUTIVOS

6. Declarações

Declaro que estou cumprindo as regras de acessibilidade previstas nas normas técnicas da ABNT, na legislação específica e no decreto n. 5296/2004

7. Entidade de Classe

NENHUMA - NAO OPTANTE

8. Assinaturas

Declaro serem verdadeiras as informações acima
 ELBER ALLAN BESERRA DAMASCENO - CPF: 286.741.148-30
 Local _____ de _____ data _____
 SECRETARIA DE ESTADO DE INFRA-ESTRUTURA - SEINFRA - CNPJ:
 05.533.935/0001-57

9. Informações

O profissional declara serem verdadeiras as informações aqui prestadas, sobre as quais assume todas as responsabilidades, sob pena de incorrer nas sanções previstas no art. 299 do Código Penal Brasileiro e no art. 10º do Código de Ética Profissional instituído pela Resolução 1002/02 das Condutas Vedadas

10. Valor

Valor da ART: **R\$ 87,88** Pago em **10/06/2015** Nosso Número: **8301178153**

A autenticidade desta ART pode ser verificada em: <http://publico.crea-am.org.br/>, com a chave: 8bod2z
 Impresso em: 29/10/2015 às 13:09:30 por adapt, ip: 138.185.86.44

Certidão nº 923040/2015
 29/10/2015, 12:09
 Chave de Impressão: 02Z27ZDcoYzDzb8BByB4D
 O documento neste ato registrado foi emitido em 29/10/2015 e contém 59 folhas



Anotação de Responsabilidade Técnica - ART
Lei nº 6.496, de 7 de dezembro de 1977

CREA-AM

ART OBRA / SERVIÇO
Nº AM20150011594

Conselho Regional de Engenharia e Agronomia do Amazonas

COMPLEMENTAR à AM20150010744
CO-RESPONSÁVEL - ART PRINCIPAL

1. Responsável Técnico

ELBER ALLAN BESERRA DAMASCENO
Título profissional: **ENGENHARIA CIVIL** RNP: **260186874-0**
Empresa contratada: **CONSORCIO CALHA DO JURUA** Registro: **000000475-0**

2. Contratante

Contratante: **SECRETARIA DE ESTADO DE INFRA-ESTRUTURA - SEINFRA** CPF/CNPJ: **05.533.935/0001-57**
ALAMEDA COSME FERREIRA Nº: **7600**
Complemento: Bairro: **COROADO III**
Cidade: **MANAUS** UF: **AM** CEP: **69083000**
Telefone: Email: **mdiniz@seinfra.am.gov.br**
Contrato: **003/2010 - SEINF** Celebrado em: **22/03/2010**
Valor: **R\$ 108.029.439,48** Tipo de contratante: **PESSOA JURÍDICA**
Ação Institucional: **Outros**
Situação: **BAIXA DE ART** Data da Situação: **27/10/2015**
Atendido: **SIM**
Motivo: **CONCLUSÃO DA OBRA/SERVIÇO**
Descrição: **OBRA CONCLUÍDA.**

3. Dados da Obra/Serviço

Proprietário: **DNIT-DEPARTAMENTO NACIONAL DE INFRAEST DE TRANSPORTES** CPF/CNPJ: **04.892.707/0001-00**
ALAMEDA COSME FERREIRA Nº: **7600**
Complemento: **Diversos Municípios no Interior do Estado do Amazonas** Bairro: **COROADO III**
Cidade: **MANAUS** UF: **AM** CEP: **69083000**
Telefone: **(61) 3154-2823** Email:
Coordenadas Geográficas: **Latitude: 0 Longitude: 0**
Data de Início: **22/03/2010** Previsão de término: **21/12/2015**
Finalidade:

4. Atividade Técnica

1 - DIRETA	Quantidade	Unidade
15 - EXECUÇÃO > RESOLUÇÃO 1025 -> OBRAS E SERVIÇOS - CONSTRUÇÃO CIVIL -> OBRAS HIDRÁULICAS E RECURSOS HIDRÍCOS -> #1396 - PORTOS	6,00	un

5. Observações

Registro do 2º Termo Aditivo ao Contrato 003/2010 - SEINF, cujo objeto é a ALTERAÇÃO DA CLÁUSULA NONA EM VIRTUDE DO 1º TERMO ADITIVO, REFERENTE AS MUDANÇAS DOS PERCENTUAIS DE CONSTITUIÇÃO DO CONSÓRCIO.

6. Declarações

Dedaro que estou cumprindo as regras de acessibilidade previstas nas normas técnicas da ABNT, na legislação específica e no decreto n. 5296/2004.

7. Entidade de Classe

NENHUMA - NAO OPTANTE

8. Assinaturas

Dedaro serem verdadeiras as informações acima **ELBER ALLAN BESERRA DAMASCENO - CPF: 286.741.148-30**

Local

data

SECRETARIA DE ESTADO DE INFRA-ESTRUTURA - SEINFRA - CNPJ:
05.533.935/0001-57

9. Informações

O profissional declara serem verdadeiras as informações aqui prestadas, sobre as quais assume todas as responsabilidades, sob pena de incorrer nas sanções previstas no art. 299 do Código Penal Brasileiro e no art. 10º do Código de Ética Profissional instituído pela Resolução 1002/02 das Condutas Vedadas

10. Valor

Valor da ART: **R\$ 67,68** Pago em: **15/06/2015** Nosso Número: **8301178156**

A autenticidade desta ART pode ser verificada em: <http://publico.crea-am.org.br/>, com a chave Dc7B17
Impresso em: 29/10/2015 às 13:09:31 por: adapt_ip 138.185.86.44

Certidão nº 923040/2015
29/10/2015, 12:09

Chave de Impressão: 02227ZDc0YzDz88ByB4D
O documento neste ato registrado foi emitido em 29/10/2015 e contém 59 folhas



Anotação de Responsabilidade Técnica - ART
Lei nº 6.496, de 7 de dezembro de 1977

CREA-AM

ART OBRA / SERVIÇO
Nº AM20150011596

Conselho Regional de Engenharia e Agronomia do Amazonas

COMPLEMENTAR à AM20150010744
CO-RESPONSÁVEL - ART PRINCIPAL

1. Responsável Técnico

ELBER ALLAN BESERRA DAMASCENO
Título profissional: **ENGENHARIA CIVIL** RNP: **260186874-0**
Empresa contratada: **CONSORCIO CALHA DO JURUA** Registro: **000000475-0**

2. Contratante

Contratante: **SECRETARIA DE ESTADO DE INFRA-ESTRUTURA - SEINFRA** CPF/CNPJ: **05.533.935/0001-57**
ALAMEDA COSME FERREIRA Nº: **7600**
Complemento: Bairro: **COROADO III**
Cidade: **MANAUS** UF: **AM** CEP: **69083000**
Telefone: Email: **mdiniz@seinfra.am.gov.br**
Contrato **003/2010 - SEINF** Celebrado em: **22/03/2010**
Valor **R\$ 108.029.439,48** Tipo de contratante **PESSOA JURÍDICA**
Ação Institucional: **Outros**
Situação: **BAIXA DE ART**
Atendido: **SIM** Data da Situação: **27/10/2015**
Motivo: **CONCLUSÃO DA OBRA/SERVIÇO**
Descrição: **OBRA CONCLUÍDA.**

3. Dados da Obra/Serviço

Proprietário: **DNIT-DEPARTAMENTO NACIONAL DE INFRAEST DE TRANSPORTES** CPF/CNPJ: **04.892.707/0001-00**
ALAMEDA COSME FERREIRA Nº: **7600**
Complemento: **Diversos Municípios no Interior do Estado do Amazonas** Bairro: **COROADO III**
Cidade: **MANAUS** UF: **AM** CEP: **69083000**
Telefone: **(61) 3154-2823** Email
Coordenadas Geográficas: **Latitude: 0 Longitude: 0**
Data de Início: **22/03/2010** Previsão de término: **21/12/2015**
Finalidade:

4. Atividade Técnica

1 - DIRETA	Quantidade	Unidade
15 - EXECUÇÃO > RESOLUÇÃO 1025 -> OBRAS E SERVIÇOS - CONSTRUÇÃO CIVIL -> OBRAS HIDRÁULICAS E RECURSOS HÍDRICOS -> #1396 - PORTOS	6,00	un

5. Observações

Registro do 3º Termo Aditivo ao Contrato 003/2010 - SEINF, cujo objeto é a PRORROGAÇÃO DO PRAZO DA CLÁUSULA DÉCIMA DO CONTRATO 003/2010 - SEINF, POR MAIS 285 DIAS CORRIDOS E ALTERAÇÃO DA CLÁUSULA PRIMEIRA - ITEM 2 PARA READEQUAÇÃO DO CRONOGRAMA FÍSICO-FINANCEIRO DO CONTRATO.

6. Declarações

Declaro que estou cumprindo as regras de acessibilidade previstas nas normas técnicas da ABNT, na legislação específica e no decreto n. 5295/2004.

7. Entidade de Classe

NENHUMA - NAO OPTANTE

8. Assinaturas

Declaro serem verdadeiras as informações acima **ELBER ALLAN BESERRA DAMASCENO - CPF: 286.741.148-30**

Local _____ de _____ de _____
SECRETARIA DE ESTADO DE INFRA-ESTRUTURA - SEINFRA - CNPJ:
05.533.935/0001-57

9. Informações

O profissional declara serem verdadeiras as informações aqui prestadas, sobre as quais assume todas as responsabilidades, sob pena de incorrer nas sanções previstas no art 299 do Código Penal Brasileiro e no art 10º do Código de Ética Profissional instituído pela Resolução 1002/02 das Condutas Vedadas

10. Valor

Esta ART é isenta de taxa Registrada em: **08/06/2015**

Certidão nº 923040/2015
29/10/2015, 12:09

Chave de Impressão: 0ZZZ7DcoYzDzb8ByB4D
O documento neste ato registrado foi emitido em 29/10/2015 e contém 59 folhas



Anotação de Responsabilidade Técnica - ART
Lei nº 6.496, de 7 de dezembro de 1977

CREA-AM

ART OBRA / SERVIÇO
Nº AM20150011598

Conselho Regional de Engenharia e Agronomia do Amazonas

COMPLEMENTAR à AM20150010744
CO-RESPONSÁVEL - ART PRINCIPAL

1. Responsável Técnico

ELBER ALLAN BESERRA DAMASCENO
Título profissional: **ENGENHARIA CIVIL**
Empresa contratada: **CONSORCIO CALHA DO JURUA**

RNP: **260186874-0**
Registro: **000000475-0**

2. Contratante

Contratante: **SECRETARIA DE ESTADO DE INFRA-ESTRUTURA - SEINFRA**
ALAMEDA COSME FERREIRA
Complemento: _____ Bairro: **COROADO III**
Cidade: **MANAUS** UF: **AM**
Telefone: _____ Email: **mdiniz@seinfra.am.gov.br**
Contrato **003/2010 - SEINF** Celebrado em: **22/03/2010**
Valor **R\$ 108.029.439,48** Tipo de contratante: **PESSOA JURÍDICA**
Ação Institucional: **Outros**

CPF/CNPJ: **05.533.935/0001-57**
Nº: **7600**
CEP: **69083000**

Situação: **BAIXA DE ART**
Atendido: **SIM**
Motivo: **CONCLUSÃO DA OBRA/SERVIÇO**
Descrição: **OBRA CONCLUÍDA.**

Data da Situação: **27/10/2015**

3. Dados da Obra/Serviço

Proprietário: **DNIT-DEPARTAMENTO NACIONAL DE INFRAEST DE TRANSPORTES**
ALAMEDA COSME FERREIRA
Complemento: **Diversos Municípios no Interior do Estado do Amazonas** Bairro: **COROADO III**
Cidade: **MANAUS** UF: **AM**
Telefone: **(61) 3154-2823** Email: _____
Coordenadas Geográficas: **Latitude: 0 Longitude: 0**
Data de Início: **22/03/2010** Previsão de término: **21/12/2015**
Finalidade: _____

CPF/CNPJ: **04.892.707/0001-00**
Nº: **7600**
CEP: **69083000**

4. Atividade Técnica

1 - DIRETA	Quantidade	Unidade
15 - EXECUÇÃO -> RESOLUÇÃO 1025 -> OBRAS E SERVIÇOS - CONSTRUÇÃO CIVIL -> OBRAS HIDRÁULICAS E RECURSOS HÍDRICOS -> #1396 - PORTOS	6,00	un

5. Observações

Registro do 4º Termo Aditivo ao Contrato 003/2010 - SEINF, cujo objeto é a PRORROGAÇÃO DO PRAZO DA CLAUSULA DECIMA DO CONTRATO 003/2010 - SEINF, POR MAIS 365 DIAS CORRIDOS.

6. Declarações

Declaro que estou cumprindo as regras de acessibilidade previstas nas normas técnicas da ABNT, na legislação específica e no decreto n. 5296/2004.

7. Entidade de Classe

NENHUMA - NAO OPTANTE

8. Assinaturas

Declaro serem verdadeiras as informações acima

ELBER ALLAN BESERRA DAMASCENO - CPF: 266.741.148-30

Local _____ de _____ data _____ de _____

SECRETARIA DE ESTADO DE INFRA-ESTRUTURA - SEINFRA - CNPJ: 05.533.935/0001-57

9. Informações

O profissional declara serem verdadeiras as informações aqui prestadas, sobre as quais assume todas as responsabilidades, sob pena de incorrer nas sanções previstas no art. 299 do Código Penal Brasileiro e no art. 10º do Código de Ética Profissional instituído pela Resolução 1002/02 das Condutas Vedadas.

10. Valor

Esta ART é isenta de taxa

Registrada em: **08/06/2015**

A autenticidade desta ART pode ser verificada em: <http://publico.crea-am.org.br/>, com a chave: 63A12Y
Impresso em: 29/10/2015 às 13:09:34 por adapt, ip: 138.185.86.44

Certidão nº 923040/2015

29/10/2015, 12:09

Chave de impressão: 02ZZ7ZDc0YzDzb8ByB4D
O documento neste ato registrado foi emitido em 29/10/2015 e contém 59 folhas



Anotação de Responsabilidade Técnica - ART
Lei nº 6.496, de 7 de dezembro de 1977

CREA-AM

ART OBRA / SERVIÇO
Nº AM20150011599

Conselho Regional de Engenharia e Agronomia do Amazonas

COMPLEMENTAR à AM20150010744
CO-RESPONSÁVEL - ART PRINCIPAL

1. Responsável Técnico

ELBER ALLAN BESERRA DAMASCENO
Título profissional **ENGENHARIA CIVIL** RNP: **260186874-0**
Empresa contratada **CONSORCIO CALHA DO JURUA** Registro: **000000475-0**

2. Contratante

Contratante: **SECRETARIA DE ESTADO DE INFRA-ESTRUTURA - SEINFRA** CPF/CNPJ: **05.533.935/0001-57**
ALAMEDA COSME FERREIRA Nº: **7600**
Complemento: Bairro: **COROADO III**
Cidade: **MANAUS** UF: **AM** CEP: **69083000**
Telefone: Email: **mdiniz@seinfra.am.gov.br**
Contrato: **003/2010 - SEINF** Celebrado em: **22/03/2010**
Valor: **R\$ 108.029.439,48** Tipo de contratante: **PESSOA JURIDICA**
Ação Institucional: **Outros**

Situação: **BAIXA DE ART**
Atendido: **SIM** Data da Situação: **27/10/2015**
Motivo: **CONCLUSÃO DA OBRA/SERVIÇO**
Descrição: **OBRA CONCLUÍDA.**

3. Dados da Obra/Serviço

Proprietário: **DNIT-DEPARTAMENTO NACIONAL DE INFRAEST DE TRANSPORTES** CPF/CNPJ: **04.892.707/0001-00**
ALAMEDA COSME FERREIRA Nº: **7600**
Complemento: **Diversos Municípios no Interior do Estado do Amazonas** Bairro: **COROADO III**
Cidade: **MANAUS** UF: **AM** CEP: **69083000**
Telefone: **(61) 3154-2823** Email:
Coordenadas Geográficas: **Latitude: 0 Longitude: 0**
Data de Início: **22/03/2010** Previsão de término: **21/12/2015**
Finalidade:

4. Atividade Técnica

1 - DIRETA	Quantidade	Unidade
15 - EXECUÇÃO > RESOLUÇÃO 1025 -> OBRAS E SERVIÇOS - CONSTRUÇÃO CIVIL -> OBRAS HIDRÁULICAS E RECURSOS HIDRÍCOS -> #1396 - PORTOS	6,00	un

5. Observações

Registro do 5º Termo Aditivo ao Contrato 003/2010 - SEINF, cujo objeto é a ALTERAÇÃO DA CLÁUSULA SÉTIMA DO CONTRATO 033/2010 - SEINF, PASSANDO A FIGURAR COMO RESPONSÁVEL TÉCNICO, JUNTAMENTE COM O ENG. ELADIO MESSIAS CAMELI JUNIOR - CREA 12487-D/AM/RR E CPF 509.025.392-72, O ENG. MECÂNICO E TECNÓLOGO NAVAL RAIF ARRUDA SABBAG LAW - CREA 5061916967-D/SP E CPF 216.679.898-55

6. Declarações

Declaro que estou cumprindo as regras de acessibilidade previstas nas normas técnicas da ABNT, na legislação específica e no decreto n. 5296/2004.

7. Entidade de Classe

NENHUMA - NAO OPTANTE

8. Assinaturas

Declaro serem verdadeiras as informações acima **ELBER ALLAN BESERRA DAMASCENO - CPF: 286.741.148-30**

Local _____ de _____ data _____
SECRETARIA DE ESTADO DE INFRA-ESTRUTURA - SEINFRA - CNPJ: 05.533.935/0001-57

9. Informações

O profissional declara serem verdadeiras as informações aqui prestadas, sobre as quais assume todas as responsabilidades, sob pena de incorrer nas sanções previstas no art. 299 do Código Penal Brasileiro e no art. 10º do Código de Ética Profissional instituído pela Resolução 1002/02 das Condutas Vedadas

10. Valor

Valor da ART: **R\$ 67,68** Pago em: **10/06/2015** Nosso Número: **8301178159**

A autenticidade desta ART pode ser verificada em: <http://publico.crea-am.org.br/>, com a chave 50bWw4
Impresso em: 29/10/2015 às 13:09:36 por adapt.ip: 138.185.86.44

Certidão nº 923040/2015
29/10/2015, 12:09

Chave de Impressão: 0Z2Z7ZDc0yZDz66ByB4D
O documento neste ato registrado foi emitido em 29/10/2015 e contém 59 folhas



Anotação de Responsabilidade Técnica - ART
Lei nº 6.496, de 7 de dezembro de 1977

CREA-AM

ART OBRA / SERVIÇO
Nº AM20150011601

Conselho Regional de Engenharia e Agronomia do Amazonas

COMPLEMENTAR à AM20150010744
CO-RESPONSÁVEL - ART PRINCIPAL

1. Responsável Técnico

ELBER ALLAN BESERRA DAMASCENO

Título profissional **ENGENHARIA CIVIL**

Empresa contratada: **CONSORCIO CALHA DO JURUA**

RNP: **260186874-0**

Registro: **000000475-0**

2. Contratante

Contratante: **SECRETARIA DE ESTADO DE INFRA-ESTRUTURA - SEINFRA**

ALAMEDA COSME FERREIRA

Complemento:

Cidade: **MANAUS**

Telefone:

Contrato: **003/2010 - SEINF**

Valor: **R\$ 108.029.439,48**

Ação Institucional: **Outros**

Bairro: **COROADO III**

UF: **AM**

Email: **mdiniz@seinfra.am.gov.br**

Celebrado em: **22/03/2010**

Tipo de contratante: **PESSOA JURÍDICA**

CPF/CNPJ: **05.533.935/0001-57**

Nº: **7600**

CEP: **69083000**

Situação: **BAIXA DE ART**

Atendido: **SIM**

Motivo: **CONCLUSÃO DA OBRA/SERVIÇO**

Descrição: **OBRA CONCLUÍDA.**

Data da Situação: **27/10/2015**

3. Dados da Obra/Serviço

Proprietário: **DNIT-DEPARTAMENTO NACIONAL DE INFRAEST DE TRANSPORTES**

ALAMEDA COSME FERREIRA

Complemento: **Diversos Municípios no Interior do Estado do Amazonas**

Cidade: **MANAUS**

Telefone: **(61) 3154-2823**

Coordenadas Geográficas: **Latitude: 0 Longitude: 0**

Data de Início: **22/03/2010**

Finalidade:

Email:

Previsão de término: **21/12/2015**

Bairro: **COROADO III**

UF: **AM**

CPF/CNPJ: **04.892.707/0001-00**

Nº: **7600**

CEP: **69083000**

4. Atividade Técnica

1 - DIRETA

15 - EXECUÇÃO > RESOLUÇÃO 1025 -> OBRAS E SERVIÇOS - CONSTRUÇÃO CIVIL -> OBRAS
HIDRÁULICAS E RECURSOS HÍDRICOS -> #1396 - PORTOS

Quantidade

Unidade

6,00

un

5. Observações

Registro do 6º Termo Aditivo ao Contrato 003/2010 - SEINF cujo objeto é a PRORROGAÇÃO DO PRAZO DA CLÁUSULA DÉCIMA POR MAIS 365 DIAS CORRIDOS.

6. Declarações

7. Entidade de Classe

NENHUMA - NAO OPTANTE

8. Assinaturas

Declaro serem verdadeiras as informações acima

ELBER ALLAN BESERRA DAMASCENO - CPF: 286.741.148-30

Local

data

**SECRETARIA DE ESTADO DE INFRA-ESTRUTURA - SEINFRA - CNPJ:
05.533.935/0001-57**

9. Informações

O profissional declara serem verdadeiras as informações aqui prestadas, sobre as quais assume todas as responsabilidades, sob pena de incorrer nas sanções previstas no art. 299 do Código Penal Brasileiro e no art. 10º do Código de Ética Profissional instituído pela Resolução 1002/02 das Condutas Vedadas

10. Valor

Esta ART é isenta de taxa

Registrada em: **10/06/2015**

Certidão nº 923040/2015

29/10/2015, 12:09

Chave de Impressão: 0Z2Z7ZDc0YzDb88yB4D

O documento neste ato registrado foi emitido em 29/10/2015 e contém 59 folhas



Anotação de Responsabilidade Técnica - ART
Lei nº 6.496, de 7 de dezembro de 1977

CREA-AM

ART OBRA / SERVIÇO
Nº AM20150011603

Conselho Regional de Engenharia e Agronomia do Amazonas

COMPLEMENTAR à AM20150010744
CO-RESPONSÁVEL - ART PRINCIPAL

1. Responsável Técnico

ELBER ALLAN BESERRA DAMASCENO
Título profissional: **ENGENHARIA CIVIL** RNP: **260186874-0**
Empresa contratada: **CONSORCIO CALHA DO JURUA** Registro: **000000475-0**

2. Contratante

Contratante: **SECRETARIA DE ESTADO DE INFRA-ESTRUTURA - SEINFRA** CPF/CNPJ: **05.533.936/0001-57**
ALAMEDA COSME FERREIRA Nº: **7600**
Complemento: Bairro: **COROADO III**
Cidade: **MANAUS** UF: **AM** CEP: **69083000**
Telefone: Email: **mdiniz@seinfra.am.gov.br**
Contrato: **003/2010 - SEINF** Celebrado em: **22/03/2010**
Valor: **R\$ 108.029.439,48** Tipo de contratante: **PESSOA JURIDICA**
Ação Institucional: **Outros**
Situação: **BAIXA DE ART** Data da Situação: **27/10/2015**
Atendido: **SIM**
Motivo: **CONCLUSÃO DA OBRA/SERVIÇO**
Descrição: **OBRA CONCLUÍDA.**

3. Dados da Obra/Serviço

Proprietário: **DNIT-DEPARTAMENTO NACIONAL DE INFRAEST DE TRANSPORTES** CPF/CNPJ: **04.892.707/0001-00**
ALAMEDA COSME FERREIRA Nº: **7600**
Complemento: **Diversos Municípios no Interior do Estado do Amazonas** Bairro: **COROADO III**
Cidade: **MANAUS** UF: **AM** CEP: **69083000**
Telefone: **(61) 3154-2823** Email:
Coordenadas Geográficas: **Latitude: 0 Longitude: 0**
Data de Início: **22/03/2010** Previsão de término: **21/12/2015**
Finalidade:

4. Atividade Técnica

1 - DIRETA	Quantidade	Unidade
15 - EXECUÇÃO > RESOLUÇÃO 1025 -> OBRAS E SERVIÇOS - CONSTRUÇÃO CIVIL -> OBRAS HIDRÁULICAS E RECURSOS HÍDRICOS -> #1396 - PORTOS	6,00	un

5. Observações

Registro do 7º Termo Aditivo ao Contrato 003/2010 - SEINF, cujo objeto é a PRORROGAÇÃO DO PRAZO DA CLÁUSULA DÉCIMA POR MAIS 180 DIAS CORRIDOS

6. Declarações

7. Entidade de Classe

NENHUMA - NAO OPTANTE

8. Assinaturas

Declaro serem verdadeiras as informações acima **ELBER ALLAN BESERRA DAMASCENO - CPF: 266.741.148-30**
de _____ de _____
Local _____ data _____
SECRETARIA DE ESTADO DE INFRA-ESTRUTURA - SEINFRA - CNPJ: 05.533.936/0001-57

9. Informações

O profissional declara serem verdadeiras as informações aqui prestadas, sobre as quais assume todas as responsabilidades, sob pena de incorrer nas sanções previstas no art. 299 do Código Penal Brasileiro e no art. 10º do Código de Ética Profissional instituído pela Resolução 1002/02 das Condutas Vedadas.

10. Valor

Esta ART é isenta de taxa Registrada em: **10/06/2015**

Certidão nº 923040/2015
29/10/2015, 12:09

Chave de Impressão: 02Z27ZDc0YzDzb8ByB4D
O documento neste ato registrado foi emitido em 29/10/2015 e contém 59 folhas



Anotação de Responsabilidade Técnica - ART
Lei nº 6.496, de 7 de dezembro de 1977

CREA-AM

ART OBRA / SERVIÇO
Nº AM20150011604

Conselho Regional de Engenharia e Agronomia do Amazonas

COMPLEMENTAR à AM20150010744
CO-RESPONSÁVEL - ART PRINCIPAL

1. Responsável Técnico

ELBER ALLAN BESERRA DAMASCENO

Título profissional: **ENGENHARIA CIVIL**

Empresa contratada: **CONSORCIO CALHA DO JURUA**

RNP: **260186874-0**

Registro: **000000475-0**

2. Contratante

Contratante: **SECRETARIA DE ESTADO DE INFRA-ESTRUTURA - SEINFRA**

ALAMEDA COSME FERREIRA

Complemento:

Bairro: **COROADO III**

Cidade: **MANAUS**

UF: **AM**

CPF/CNPJ: **05.533.935/0001-57**

Nº: **7600**

Telefone:

Email: **mdiniz@seinfra.am.gov.br**

CEP: **69083000**

Contrato: **003/2010 - SEINF**

Celebrado em: **22/03/2010**

Valor: **R\$ 122.142.582,97**

Tipo de contratante: **PESSOA JURIDICA**

Ação Institucional: **Outros**

Situação: **BAIXA DE ART**

Atendido: **SIM**

Data da Situação: **27/10/2015**

Motivo: **CONCLUSÃO DA OBRA/SERVIÇO**

Descrição: **OBRA CONCLUÍDA.**

3. Dados da Obra/Serviço

Proprietário: **DNIT-DEPARTAMENTO NACIONAL DE INFRAEST DE TRANSPORTES**

ALAMEDA COSME FERREIRA

Complemento: **Diversos Municípios no Interior do Estado do Amazonas**

Bairro: **COROADO III**

Cidade: **MANAUS**

UF: **AM**

CPF/CNPJ: **04.692.707/0001-00**

Nº: **7600**

Telefone: **(61) 3154-2823**

Email:

CEP: **69083000**

Coordenadas Geográficas: **Latitude: 0 Longitude: 0**

Data de Início: **22/03/2010**

Previsão de término: **21/12/2015**

Finalidade

4. Atividade Técnica

1 - DIRETA

15 - EXECUÇÃO > RESOLUÇÃO 1025 -> OBRAS E SERVIÇOS - CONSTRUÇÃO CIVIL -> OBRAS
HIDRAULICAS E RECURSOS HIDRICOS -> #1396 - PORTOS

Quantidade

Unidade

6,00

un

5. Observações

Registro do 8º Termo Aditivo ao Contrato 003/2010 - SEINF, cujo objeto é a ALTERAÇÃO DA DA CLÁUSULA OITAVA DO CONTRATO PRIMITIVO, QUE FICA ACRESCIDO EM R\$ 14 113 143,49, PASSANDO A TOTALIZAR R\$ 122.142.582,97.

6. Declarações

Declaro que estou cumprindo as regras de acessibilidade previstas nas normas técnicas da ABNT, na legislação específica e no decreto n. 5296/2004.

7. Entidade de Classe

NENHUMA - NAO OPTANTE

8. Assinaturas

Declaro serem verdadeiras as informações acima

ELBER ALLAN BESERRA DAMASCENO - CPF: 286.741.148-30

Local

data

**SECRETARIA DE ESTADO DE INFRA-ESTRUTURA - SEINFRA - CNPJ:
05.533.935/0001-57**

9. Informações

O profissional declara serem verdadeiras as informações aqui prestadas, sobre as quais assume todas as responsabilidades, sob pena de incorrer nas sanções previstas no art. 299 do Código Penal Brasileiro e no art. 10º do Código de Ética Profissional instituído pela Resolução 1002/02 das Condutas Vedadas

10. Valor

Valor da ART: **R\$ 67,68**

Pago em: **10/06/2015**

Nosso Número: **8301178173**

A autenticidade desta ART pode ser verificada em <http://publico.crea-am.org.br/>, com a chave: 8YzD1b
Impresso em: 29/10/2015 às 13:09:40 por adapt. ip. 138.185.86.44

Certidão nº 923040/2015
29/10/2015, 12:09

Chave de Impressão: 0ZZZ7DcoYzDzb8ByB4D
O documento neste ato registrado foi emitido em 29/10/2015 e contém 59 folhas



Anotação de Responsabilidade Técnica - ART
Lei nº 6.496, de 7 de dezembro de 1977

CREA-AM

ART OBRA / SERVIÇO
Nº AM20150012126

Conselho Regional de Engenharia e Agronomia do Amazonas

COMPLEMENTAR à AM20150010744
CO-RESPONSÁVEL - ART PRINCIPAL

1. Responsável Técnico

ELBER ALLAN BESERRA DAMASCENO
Título profissional: ENGENHARIA CIVIL
Empresa contratada: CONSORCIO CALHA DO JURUA

RNP: 260186874-0
Registro: 000000475-0

2. Contratante

Contratante: SECRETARIA DE ESTADO DE INFRA-ESTRUTURA - SEINFRA
ALAMEDA COSME FERREIRA
Complemento: Bairo: COROADO III
Cidade: MANAUS UF: AM
Telefone: Email: mdiniz@seinfra.am.gov.br
Contrato: 003/2010 - SEINF Celebrado em: 22/03/2010
Valor: R\$ 122.142.582,97 Tipo de contratante: PESSOA JURÍDICA
Ação Institucional: Outros

CPF/CNPJ: 05.533.935/0001-57
Nº: 7600
CEP: 69083000

Situação: BAIXA DE ART
Atendido: SIM

Data da Situação: 27/10/2015

Motivo: CONCLUSÃO DA OBRA/SERVIÇO
Descrição: OBRA CONCLUÍDA.

3. Dados da Obra/Serviço

Proprietário: DNIT-DEPARTAMENTO NACIONAL DE INFRAEST DE TRANSPORTES
ALAMEDA COSME FERREIRA
Complemento: Diversos Municípios no Interior do Estado do Amazonas Bairo: COROADO III
Cidade: MANAUS UF: AM
Telefone: (61) 3154-2823 Email
Coordenadas Geográficas: Latitude: 0 Longitude: 0
Data de Início: 22/03/2010 Previsão de término: 21/12/2015
Finalidade:

CPF/CNPJ: 04.892.707/0001-00
Nº: 7600
CEP: 69083000

4. Atividade Técnica

1 - DIRETA	Quantidade	Unidade
15 - EXECUÇÃO > RESOLUÇÃO 1025 -> OBRAS E SERVIÇOS - CONSTRUÇÃO CIVIL -> OBRAS HIDRÁULICAS E RECURSOS HIDRÍCOS -> #1396 - PORTOS	6,00	un

5. Observações

Registro do 9º Termo Aditivo ao Contrato 003/2010 - SEINF, cujo objeto é a PRORROGAÇÃO DO PRAZO DA CLÁUSULA DÉCIMA DO CONTRATO 003/2010 - SEINF, POR MAIS 180 DIAS CORRIDOS.

6. Declarações

Declaro que estou cumprindo as regras de acessibilidade previstas nas normas técnicas da ABNT, na legislação específica e no decreto n. 5296/2004.

7. Entidade de Classe

NENHUMA - NAO OPTANTE

8. Assinaturas

Declaro serem verdadeiras as informações acima

ELBER ALLAN BESERRA DAMASCENO - CPF: 266.741.148-30

Local

data

SECRETARIA DE ESTADO DE INFRA-ESTRUTURA - SEINFRA - CNPJ:
05.533.935/0001-57

9. Informações

O profissional declara serem verdadeiras as informações aqui prestadas, sobre as quais assume todas as responsabilidades, sob pena de incorrer nas sanções previstas no art. 299 do Código Penal Brasileiro e no art. 10º do Código de Ética Profissional instituído pela Resolução 1002/02 das Condutas Vedadas

10. Valor

Esta ART é isenta de taxa

Registrada em: 12/06/2015

A autenticidade desta ART pode ser verificada em: <http://publico.crea-am.org.br/>, com a chave: 8Zy0wC
Impresso em: 29/10/2015 às 13:09:42 por: adapt, ip: 138.185.86.44

Certidão nº 923040/2015
29/10/2015, 12:09

Chave de Impressão: 0Z2Z7ZDcoYzDzb8ByB4D
O documento neste ato registrado foi emitido em 29/10/2015 e contém 59 folhas



Anotação de Responsabilidade Técnica - ART
Lei nº 6.496, de 7 de dezembro de 1977

CREA-AM

ART OBRA / SERVIÇO
Nº AM20150012127

Conselho Regional de Engenharia e Agronomia do Amazonas

COMPLEMENTAR à AM20150010744
CO-RESPONSÁVEL - ART PRINCIPAL

1. Responsável Técnico
ELBER ALLAN BESERRA DAMASCENO
 Título profissional: **ENGENHARIA CIVIL** RNP: **260186874-0**
 Empresa contratada: **CONSORCIO CALHA DO JURUA** Registro: **000000475-0**

2. Contratante
 Contratante: **SECRETARIA DE ESTADO DE INFRA-ESTRUTURA - SEINFRA** CPF/CNPJ: **05.533.935/0001-57**
ALAMEDA COSME FERREIRA Nº: **7600**
 Complemento: _____ Bairro: **COROADO III**
 Cidade: **MANAUS** UF: **AM** CEP: **69083000**
 Telefone: _____ Email: **mdiniz@seinfra.am.gov.br**
 Contrato **003/2010 - SEINF** Celebrado em: **22/03/2010**
 Valor **R\$ 125.621.062,25** Tipo de contratante: **PESSOA JURIDICA**
 Ação Institucional: **Outros**

Situação **BAIXA DE ART** Data da Situação: **27/10/2015**
 Atendido **SIM**
 Motivo **CONCLUSÃO DA OBRA/SERVIÇO**
 Descrição: **OBRA CONCLUÍDA.**

3. Dados da Obra/Serviço
 Proprietário: **DNIT-DEPARTAMENTO NACIONAL DE INFRAEST DE TRANSPORTES** CPF/CNPJ: **04.892.707/0001-00**
ALAMEDA COSME FERREIRA Nº: **7600**
 Complemento: **Diversos Municípios no Interior do Estado do Amazonas** Bairro: **COROADO III**
 Cidade: **MANAUS** UF: **AM** CEP: **69083000**
 Telefone: **(61) 3154-2823** Email: _____
 Coordenadas Geográficas **Latitude: 0 Longitude: 0**
 Data de Início: **22/03/2010** Previsão de término: **21/12/2015**
 Finalidade: _____

4. Atividade Técnica

1 - DIRETA	Quantidade	Unidade
15 - EXECUÇÃO > RESOLUÇÃO 1025 -> OBRAS E SERVIÇOS - CONSTRUÇÃO CIVIL -> OBRAS HIDRAULICAS E RECURSOS HIDRICOS -> #1396 - PORTOS	6,00	un

5. Observações
 Registro do 10º Termo Aditivo ao Contrato 003/2010 - SEINF, cujo objeto é a ALTERAÇÃO DA CLÁUSULA OITAVA DO CONTRATO PRIMITIVO, QUE FICA ACRESCIDO EM R\$3.478.479,28, PASSANDO A TOTALIZAR R\$125.621.062,25.

6. Declarações

7. Entidade de Classe
 NENHUMA - NAO OPTANTE

8. Assinaturas
 Declaro serem verdadeiras as informações acima _____ **ELBER ALLAN BESERRA DAMASCENO - CPF: 286.741.148-30**
 _____ de _____ de _____
 Local _____ data _____ **SECRETARIA DE ESTADO DE INFRA-ESTRUTURA - SEINFRA - CNPJ: 05.533.935/0001-57**

9. Informações
 O profissional declara serem verdadeiras as informações aqui prestadas, sobre as quais assume todas as responsabilidades, sob pena de incorrer nas sanções previstas no art. 299 do Código Penal Brasileiro e no art. 10º do Código de Ética Profissional instituído pela Resolução 1002/02 das Condutas Vedadas.

10. Valor
 Valor da ART **R\$ 67,68** Pago em **12/06/2015** Nosso Número: **8301179348**

Certidão nº 923040/2015
29/10/2015, 12:09

Chave de Impressão: 0Z2Z7ZDcoYzDzb8ByB4D
O documento neste ato registrado foi emitido em 29/10/2015 e contém 59 folhas



Anotação de Responsabilidade Técnica - ART
Lei nº 6.496, de 7 de dezembro de 1977

CREA-AM

ART OBRA / SERVIÇO
Nº AM20150012129

Conselho Regional de Engenharia e Agronomia do Amazonas

COMPLEMENTAR à AM20150010744
CO-RESPONSÁVEL - ART PRINCIPAL

1. Responsável Técnico
ELBER ALLAN BESERRA DAMASCENO
 Título profissional: **ENGENHARIA CIVIL** RNP: **260186874-0**
 Empresa contratada: **CONSORCIO CALHA DO JURUA** Registro: **000000475-0**

2. Contratante
 Contratante: **SECRETARIA DE ESTADO DE INFRA-ESTRUTURA - SEINFRA** CPF/CNPJ: **05.533.935/0001-57**
ALAMEDA COSME FERREIRA Nº: **7600**
 Complemento: _____ Bairro: **COROADO III**
 Cidade: **MANAUS** UF: **AM** CEP: **69083000**
 Telefone: _____ Email: **mdiniz@seinfra.am.gov.br**
 Contrato: **003/2010 - SEINF** Celebrado em: **22/03/2010**
 Valor: **R\$ 125.621.062,25** Tipo de contratante: **PESSOA JURIDICA**
 Ação Institucional: **Outros**
 Situação: **BAIXA DE ART**
 Atendido: **SIM** Data da Situação: **27/10/2015**
 Motivo: **CONCLUSÃO DA OBRA/SERVIÇO**
 Descrição: **OBRA CONCLUÍDA.**

3. Dados da Obra/Serviço
 Proprietário: **DNIT-DEPARTAMENTO NACIONAL DE INFRAEST DE TRANSPORTES** CPF/CNPJ: **04.892.707/0001-00**
ALAMEDA COSME FERREIRA Nº: **7600**
 Complemento: **Diversos Municípios no Interior do Estado do Amazonas** Bairro: **COROADO III**
 Cidade: **MANAUS** UF: **AM** CEP: **69083000**
 Telefone: **(61) 3154-2823** Email: _____
 Coordenadas Geográficas: **Latitude: 0 Longitude: 0**
 Data de Início: **22/03/2010** Previsão de término: **21/12/2015**
 Finalidade: _____

4. Atividade Técnica
 1 - DIRETA
 15 - EXECUÇÃO > RESOLUÇÃO 1025 -> OBRAS E SERVIÇOS - CONSTRUÇÃO CIVIL -> OBRAS HIDRÁULICAS E RECURSOS HIDRÍCOS -> #1396 - PORTOS
 Quantidade: 6.00 Unidade: un

5. Observações
 Registro do 11º Termo Aditivo ao Contrato 003/2010 - SEINF, cujo objeto é a PRORROGAÇÃO DO PRAZO DA CLÁUSULA DÉCIMA DO CONTRATO PRIMITIVO POR MAIS 365 DIAS CORRIDOS

6. Declarações
 Declaro que estou cumprindo as regras de acessibilidade previstas nas normas técnicas da ABNT, na legislação específica e no decreto n. 5296/2004.

7. Entidade de Classe
 NENHUMA - NAO OPTANTE

8. Assinaturas
 Declaro serem verdadeiras as informações acima _____ ELBER ALLAN BESERRA DAMASCENO - CPF: 286.741.148-30

 Local _____ data _____ SECRETARIA DE ESTADO DE INFRA-ESTRUTURA - SEINFRA - CNPJ: 05.533.935/0001-57

9. Informações
 O profissional declara serem verdadeiras as informações aqui prestadas, sobre as quais assume todas as responsabilidades, sob pena de incorrer nas sanções previstas no art. 299 do Código Penal Brasileiro e no art. 10º do Código de Ética Profissional instituído pela Resolução 1002/02 das Condutas Vedadas

10. Valor
 Esta ART é isenta de taxa Registrada em: **10/06/2015**

Certidão nº 923040/2015

29/10/2015, 12:09

Chave de Impressão: 0Z2Z7ZDc0YzDzb8ByB4D
O documento neste ato registrado foi emitido em 29/10/2015 e contém 59 folhas



Anotação de Responsabilidade Técnica - ART
Lei nº 6.496, de 7 de dezembro de 1977

CREA-AM

ART OBRA / SERVIÇO
Nº AM20150012130

Conselho Regional de Engenharia e Agronomia do Amazonas

COMPLEMENTAR à AM20150010744
CO-RESPONSÁVEL - ART PRINCIPAL

1. Responsável Técnico

ELBER ALLAN BESERRA DAMASCENO
Título profissional: **ENGENHARIA CIVIL** RNP: **260186874-0**
Empresa contratada: **CONSORCIO CALHA DO JURUA** Registro: **000000475-0**

2. Contratante

Contratante: **SECRETARIA DE ESTADO DE INFRA-ESTRUTURA - SEINFRA** CPF/CNPJ: **06.533.935/0001-57**
ALAMEDA COSME FERREIRA Nº: **7600**
Complemento: Bairro: **COROADO III**
Cidade: **MANAUS** UF: **AM** CEP: **69083000**
Telefone: Email: **mdiniz@seinfra.am.gov.br**
Contrato: **003/2010 - SEINF** Celebrado em: **22/03/2010**
Valor: **R\$ 120.564.167,29** Tipo de contratante: **PESSOA JURIDICA**
Ação Institucional: **Outros**
Situação: **BAIXA DE ART**
Atendido: **SIM** Data da Situação: **27/10/2015**
Motivo: **CONCLUSÃO DA OBRA/SERVIÇO**
Descrição: **OBRA CONCLUÍDA.**

3. Dados da Obra/Serviço

Proprietário: **DNIT-DEPARTAMENTO NACIONAL DE INFRAEST DE TRANSPORTES** CPF/CNPJ: **04.892.707/0001-00**
ALAMEDA COSME FERREIRA Nº: **7600**
Complemento: **Diversos Municípios no Interior do Estado do Amazonas** Bairro: **COROADO III**
Cidade: **MANAUS** UF: **AM** CEP: **69083000**
Telefone: **(61) 3154-2823** Email:
Coordenadas Geográficas: **Latitude: 0 Longitude: 0**
Data de Início: **22/03/2010** Previsão de término: **21/12/2015**
Finalidade:

4. Atividade Técnica

1 - DIRETA	Quantidade	Unidade
15 - EXECUÇÃO > RESOLUÇÃO 1025 -> OBRAS E SERVIÇOS - CONSTRUÇÃO CIVIL -> OBRAS HIDRÁULICAS E RECURSOS HÍDRICOS -> #1396 - PORTOS	6,00	un

5. Observações

Registro do 12º Termo Aditivo ao Contrato 003/2010 - SEINF, cujo objeto é a ALTERAÇÃO DA CLÁUSULA OITAVA DO CONTRATO PRIMITIVO, SUPRIMINDO O VALOR DE R\$5.056.894,96, PASSANDO A TOTALIZAR R\$120.564.167,29.

6. Declarações

Declaro que estou cumprindo as regras de acessibilidade previstas nas normas técnicas da ABNT, na legislação específica e no decreto n. 5296/2004.

7. Entidade de Classe

NENHUMA - NAO OPTANTE

8. Assinaturas

Declaro serem verdadeiras as informações acima **ELBER ALLAN BESERRA DAMASCENO - CPF: 266.741.148-30**

Local

data

SECRETARIA DE ESTADO DE INFRA-ESTRUTURA - SEINFRA - CNPJ:
06.533.935/0001-57

9. Informações

O profissional declara serem verdadeiras as informações aqui prestadas, sobre as quais assume todas as responsabilidades, sob pena de incorrer nas sanções previstas no art. 299 do Código Penal Brasileiro e no art. 10º do Código de Ética Profissional instituído pela Resolução 1002/02 das Condutas Vedadas

10. Valor

Valor da ART: **R\$ 67,68** Pago em: **12/06/2015** Nosso Número: **8301179349**

A autenticidade desta ART pode ser verificada em: <http://publico.crea-am.org.br/>, com a chave: xZbc65
Impresso em: 28/10/2015 às 13:09:46 por adapt_ip 138.185.86.44

Certidão nº 923040/2015

29/10/2015, 12:09

Chave de Impressão: 0Z2Z7ZDc0YzDzb8BByB4D
O documento neste ato registrado foi emitido em 29/10/2015 e contém 59 folhas



CEPA - CONSTRUÇÕES E POÇOS LTDA - EPP

CGC: 05.522.228./0001-65

Av. Desembargador João Machado, nº 488, Sala A - Alvorada I

CEP 69044-000 - Manaus/Am - Fone/Fax: (92) 3657-8975

Email: cepa_construcoes@yahoo.com.br

À

Comissão Geral de Licitação
Instituto Federal de Educação, Ciência e Tecnologia do Amazonas
Processo nº 23443.020138/2016-97

Convite nº 01/2016

DECLARAÇÃO DE VISITA TÉCNICA

Declaramos, conforme disposto no subitem do edital do Convite nº 01/2016, que a empresa CEPA - Construções e Poços Ltda - EPP, inscrita no CNPJ sob o número 05.522.228/0001-65, por intermédio de seu representante, Sr. FRANCISCO RODRIGUES DE OLIVEIRA LIMA, RG nº0627908-2, SSP/AM, não vistoriou as dependências do IFAM, mais está ciente de todas as informações necessárias para o total cumprimento das obrigações do objeto desta licitação.

Manaus/AM, 11 de agosto de 2016.





CEPA - CONSTRUÇÕES E POÇOS LTDA - EPP

CNPJ: 05.522.228/0001-65

FRANCISCO RODRIGUES DE OLIVEIRA LIMA

RG nº0627908-2

Sócio-proprietário



CEPA - CONSTRUÇÕES E POÇOS LTDA - EPP

CGC: 05.522.228./0001-65

Av. Desembargador João Machado, nº 488, Sala A - Alvorada I

CEP 69044-000 - Manaus/Am - Fone/Fax: (92) 3657-8975

Email: cepa_construcoes@yahoo.com.br

À

Comissão Geral de Licitação
Instituto Federal de Educação, Ciência e Tecnologia do Amazonas
Processo nº 23443.020138/2016-97

Convite nº 01/2016

DECLARAÇÃO

CEPA - Construções e Poços Ltda - EPP, inscrito no CNPJ nº 05.522.228/0001-65, sediada na Avenida Desembargador João Machado nº 488 A - Alvorada I, Cep. 69044-000.

DECLARA:

– sob as penalidades da lei, que até a presente data inexistem fatos impeditivos para sua habilitação no presente processo licitatório – o Convite IFAM nº 01/2016, e que está ciente da obrigatoriedade de declarar quaisquer ocorrências impeditivas posteriores à data desta declaração.

Manaus/AM, 11 de agosto de 2016.

CEPA - CONSTRUÇÕES E POÇOS LTDA - EPP

CNPJ: 05.522.228/0001-65

FRANCISCO RODRIGUES DE OLIVEIRA LIMA

RG nº0627908-2

Sócio-proprietário



PODER JUDICIÁRIO
JUSTIÇA DO TRABALHO

CERTIDÃO NEGATIVA DE DÉBITOS TRABALHISTAS

Nome: CEPA CONSTRUCOES E POCOS LTDA - EPP (MATRIZ E FILIAIS)
CNPJ: 05.522.228/0001-65
Certidão n°: 57502791/2016
Expedição: 14/06/2016, às 15:47:46
Validade: 10/12/2016 - 180 (cento e oitenta) dias, contados da data de sua expedição.

Certifica-se que **CEPA CONSTRUCOES E POCOS LTDA - EPP (MATRIZ E FILIAIS)**, inscrito(a) no CNPJ sob o n° **05.522.228/0001-65**, **NÃO CONSTA** do Banco Nacional de Devedores Trabalhistas.

Certidão emitida com base no art. 642-A da Consolidação das Leis do Trabalho, acrescentado pela Lei n° 12.440, de 7 de julho de 2011, e na Resolução Administrativa n° 1470/2011 do Tribunal Superior do Trabalho, de 24 de agosto de 2011.

Os dados constantes desta Certidão são de responsabilidade dos Tribunais do Trabalho e estão atualizados até 2 (dois) dias anteriores à data da sua expedição.

No caso de pessoa jurídica, a Certidão atesta a empresa em relação a todos os seus estabelecimentos, agências ou filiais.

A aceitação desta certidão condiciona-se à verificação de sua autenticidade no portal do Tribunal Superior do Trabalho na Internet (<http://www.tst.jus.br>).

Certidão emitida gratuitamente.

INFORMAÇÃO IMPORTANTE

Do Banco Nacional de Devedores Trabalhistas constam os dados necessários à identificação das pessoas naturais e jurídicas inadimplentes perante a Justiça do Trabalho quanto às obrigações estabelecidas em sentença condenatória transitada em julgado ou em acordos judiciais trabalhistas, inclusive no concernente aos recolhimentos previdenciários, a honorários, a custas, a emolumentos ou a recolhimentos determinados em lei; ou decorrentes de execução de acordos firmados perante o Ministério Público do Trabalho ou Comissão de Conciliação Prévia.

CARTÓRIO MOREIRA - 6º TABELIONATO DE NOTAS DE MANAUS - AM
Av. Castelo Branco, nº 1113 - Cachoeirinha - Tel.: (92) 3222-8016 / 3232-3075 / 3234-2114 / 3234-5123
AUTENTICAÇÃO
A presente cópia que é reprodução do documento apresentado. (Lei 8936/84), Manaus, 09/04/2016, 09:22, FRANCISCA MACHADO
PERDIDA - ESCRITO DE DOCUMENTOS
SELO ELETRÔNICO DE FISCALIZAÇÃO
Cód: 5A6C-84AE-A1AE-FACT - Consulta em: www.selo.dn.com.br
FUNETJ: R\$ 0,29 FUNDPAM: R\$ 0,14 FUNDPGE: R\$ 0,17 ISL
0,14 Emol: R\$ 4,89

DECLARAÇÃO DE ENQUADRAMENTO DE EFP

Ilmo. Sr. Presidente da Junta Comercial DO ESTADO DO AMAZONAS

A Sociedade **CEPA CONSTRUÇÕES EMPREENDIMENTOS E POÇOS ARTESIANOS LTDA**, com o constitutivo registrado na Junta Comercial em 28/01/2002, NIRE: 13.2.0041769-1, CNPJ: 05.522.228/0001-65, estabelecida na AV DESEMBARGADOR JOÃO MACHADO, 488 A, ALVORADA I, MANAUS, AM, CEP: 69.044-000, requer a Vossa Senhoria o arquivamento do presente instrumento e declara, sob as penas da Lei, que se enquadra na condição de EMPRESA DE PEQUENO PORTE, nos termos da Lei Complementar nº 123, de 14/12/2006.

Código do ato: 316

Descrição do Ato: ENQUADRAMENTO DE EMPRESA DE PEQUENO PORTE

MANAUS/AM - AM, 10 de Outubro de 2007.

Sócio: FRANCISCO RODRIGUES DE OLIVEIRA LIMA

Sócio: JOANA DIAS DE OLIVEIRA LIMA

Para uso exclusivo da Junta Comercial:

DEFERIDO EM <u>17/10/2007</u>	Etiqueta de registro

CARTÓRIO MOREIRA - 6º TABELIONATO DE NOTAS DE MANAUS - AM
Av. Castelo Branco, nº 1113 - Cachoeirinha - Tel.: (92) 3222-8016 / 3232-3075 / 3234-2114 / 3234-5123
AUTENTICAÇÃO
A presente cópia que é reprodução do documento apresentado. (Lei 8936/84), Manaus, 09/04/2016, 09:22, FRANCISCA MACHADO
PERDIDA - ESCRITO DE DOCUMENTOS
SELO ELETRÔNICO DE FISCALIZAÇÃO
Cód: 5A6C-84AE-A1AE-FACT - Consulta em: www.selo.dn.com.br
FUNETJ: R\$ 0,29 FUNDPAM: R\$ 0,14 FUNDPGE: R\$ 0,17 ISL
0,14 Emol: R\$ 4,89

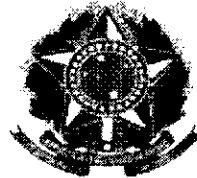

CONSELHO REGIONAL DE CONTABILIDADE DO ESTADO DO AMAZONAS

CERTIDÃO DE REGULARIDADE PROFISSIONAL

O CONSELHO REGIONAL DE CONTABILIDADE DO ESTADO DO AMAZONAS CERTIFICA que o profissional identificado no presente documento encontra-se em situação REGULAR neste Regional, apto ao exercício da atividade contábil nesta data, de acordo com as suas prerrogativas profissionais, conforme estabelecido no art. 25 e 26 do Decreto-Lei n.º 9.295/46.

Informamos que a presente certidão não quita nem invalida quaisquer débitos ou infrações que, posteriormente, venham a ser apurados contra o titular deste registro, bem como não atesta a regularidade dos trabalhos técnicos elaborados pelo profissional da Contabilidade.



CONSELHO REGIONAL DE CONTABILIDADE - AM

Certidão n.º: AM/2016/00000221

Nome: ELIZABETH DE OLIVEIRA MUBARAC CPF: 441.715.952-15

CRC/UF n.º AM-011734/O Categoria: TÉCNICO EM CONTABILIDADE

Validade: 17.04.2016

Finalidade: BALANÇO PATRIMONIAL, REGISTRADO NA JUNTA COMERCIAL

Confirme a existência deste documento na página www.crcam.org.br, mediante número de controle a seguir:

CPF : 441.715.952-15 Controle : 3075.5585.6840.7782

**Balço Patrimonial Encerrado em
31 de Dezembro de 2015**

CEPA CONSTRUÇÕES E POÇOS LTDA. EPP

Av. Desembargador João Machado, 488-A, Sala 1, Alvorada I, CEP: 69.044-000

CNPJ: 05.522.228/0001-65

NIRE : 13200417691 em 28/01/2003

Manaus - Amazonas

Peças componentes do Balço:

- **Balço Sintético;**
- **Demonstrativo Econômico Financeiro;**
- **Índice Econômico Financeiro.**

C CARTÓRIO RABELO - 1º OFÍCIO DE NOTAS DE MANAUS - Antônio Rabelo (Tabelião)
Matriz - Av. Ojama Batista, 227 - (92) 2234-3125 - Suíte - Av. ... 6434 - www.cartoriomane.com.br

SELO ELETRÔNICO DE FISCALIZAÇÃO
Certifico que a presente fotocópia é fiel ao original
Art 7º inciso V de Lei no 893
Selo BE489089-00 - Data/Hora
Emitido por JESSICA DE SOUZA
FUNETJ 0,29 FUNDPAM 0,14
SELO 1,00. Código de validação
www.seloam.com.br

CEPA CONSTRUÇÕES E POÇOS LTDA. EPP
 Av. Desembargador João Machado, 488-A, Sala 1, Alvorada I, CEP: 69.044-000
 CNPJ: 05.522.228/0001-65
 Nire: 13200417691 em 28/01/2003
 Manaus - Amazonas

R CARTÓRIO RABELO - 1º OFÍCIO DE NOTAS DE MANAUS - Antonino Rabelo (Tabelião)
 Matr.: Av. Palma Baissa, 327 - 901 3234-3335 - Sup.: Av. Eduardo Ribeiro, 547 - 901 3232-6464 - www.cartoriobabelo.com.br

SELO ELETRÔNICO DE FISCALIZAÇÃO DO T. J. AM
 Reconheço e dou fé pública a este documento original
 701100 V de L. 893 de 05/07/96
 BE487193-00 - Data/Hora: 31/12/2015 14:46 Cód 141
 FRANCISCO RODRIGUES DE OLIVEIRA LIMA
 ESCRIVENTE AUTORIZADA
 FUNETJ. 0.29 FUNDPAM. 0.14 ISS R\$ 0.14 FARPAM. 0.17
 SELO. 1.00. Cód. de validação: 44AA-00000000-22 - Valide em
 www.seloam.com.br

BALANÇO PATRIMONIAL ENCERRADO EM 31 DE DEZEMBRO DE 2015

(Em Reais)

ATIVO	2015	2014	PASSIVO	2015	2014
CIRCULANTE	5.961.914,19	3.550.733,31	CIRCULANTE	470.056,79	567.942,19
DISPONIBILIDADES	426.856,55	503.515,90	EXIGIBILIDADES	470.056,79	567.942,19
Caixa	4.633,51	46.298,57	Fornecedores	10.110,63	4.157,07
Banco Conta Movimento	422.223,04	457.217,33	Obrigações Trabalhistas	12.657,78	79.655,32
CLIENTES	2.555.210,41	7.210,85	Encargos Sociais	90.122,34	162.373,76
ESTOQUES	-	-	Obrigações Tributárias	233.753,54	316.261,67
OUTROS CRÉDITOS	2.979.847,23	3.040.006,56	Emprestimos Financ. Bancários	123.412,50	5.494,37
ATIVO NÃO CIRCULANTE	1.835.401,90	2.446.874,29	Outras Contas a Pagar	-	-
REALIZÁVEL A LONGO PRAZO	1.049.953,13	1.532.461,37	PASSIVO NÃO CIRCULANTE	720.265,67	430.170,34
Créditos Pessoas Ligadas	1.049.953,13	1.532.461,37	EMPRESTIMOS E PARCELAMENTO	720.265,67	430.170,34
INVESTIMENTOS	-	-	Parcelamento - Federal	720.265,67	430.170,34
IMOBILIZADO	785.448,77	914.412,92	PATRIMÔNIO LÍQUIDO	6.606.993,63	4.999.495,07
Imobilizado	1.526.270,74	1.455.234,73	Capital Social	800.000,00	800.000,00
(-) Depreciação Acumulada	(740.821,97)	(540.821,81)	Reservas de Lucros	1.162.839,78	1.162.839,78
			Lucros Acumulados	4.644.153,85	3.036.655,29
TOTAL DO ATIVO	7.797.316,09	5.997.607,60	TOTAL DO PASSIVO	7.797.316,09	5.997.607,60

TRM RECO
 (Handwritten mark)

Elizabeth de Oliveira Mubarc
 CRC-AM-611734/O
 TÉCNICO EM CONTABILIDADE

Manaus-Am 31 de Dezembro de 2015

Francisco Rodrigues de Oliveira Lima
 Sócio Administrador
 CPF: 229.808.492-00

R CARTÓRIO RABELO - 1º OFÍCIO DE NOTAS DE MANAUS - Antonino Rabelo (Tabelião)
 Matr.: Av. Palma Baissa, 327 - 901 3234-3335 - Sup.: Av. Eduardo Ribeiro, 547 - 901 3232-6464 - www.cartoriobabelo.com.br
 SELO ELETRÔNICO DE FISCALIZAÇÃO DO T. J. AM
 Reconheço e dou fé pública a este documento original
 FRANCISCO RODRIGUES DE OLIVEIRA LIMA
 Selo: BE487193-00 - Data/Hora: 31/12/2015 13:11:38 Cód. 141
 ESCRIVENTE AUTORIZADA
 FUNETJ. 0.29 FUNDPAM. 0.14 ISS R\$ 0.14 FARPAM. 0.17
 1.00.
 Cód. de validação: 44AA-00000000-22 - www.seloam.com.br

203

CEPA CONSTRUÇÕES E POÇOS LTDA. EPP
 Av. Desembargador João Machado, 488-A, Sala 1, Alvorada I, CEP: 68.044-000
 CNPJ: 05.522.228/0001-65
 Nire: 13200417591 em 28/01/2003
 Manaus - Amazonas

DEMONSTRAÇÃO DO RESULTADO DO EXERCÍCIO
EM 31.12.2015 E 31.12.2014
 (Em Reais)

	2015	2014
RECEITA OPERACIONAL BRUTA	2.599.999,55	7.949.196,99
Receita de Vendas	2.599.999,55	7.949.196,99
DEDUÇÕES DA RECEITA BRUTA	(146.899,98)	(449.923,34)
Imposto Incidente sobre Receita	(146.899,98)	(449.923,34)
RECEITAS OPERACIONAL LÍQUIDA	2.453.099,57	7.499.273,65
CUSTO DOS SERVIÇOS PRESTADOS	(262.611,58)	(2.737.543,38)
LUCRO BRUTO	2.190.488,01	4.761.730,27
DESPESAS OPERACIONAIS	(381.437,47)	(553.951,32)
Despesas Administrativas	(381.437,47)	(553.951,32)
Despesas com Vendas	-	-
RESULTADO OPERACIONAL ANTES DO RESULTADO FINANCEIRO	1.809.050,54	4.207.778,95
RESULTADO FINANCEIRO	(127.471,99)	10.997,17
Receita Financeira	-	23.654,40
Despesas Financeiras	(127.471,99)	(12.657,23)
OUTRAS RECEITAS E DESPESAS OPERACIONAIS	-	-
RESULTADO ANTES DAS DESPESAS COM TRIBUTOS SOBRE O LUCRO	1.681.578,55	4.218.776,12
Despesas com Contribuição Social	(28.080,00)	(85.851,33)
Despesas com Imposto de Renda da Pessoa Jurídica	(45.999,99)	(138.626,74)
RESULTADO LÍQUIDO DO PERÍODO	1.607.498,56	3.994.298,05

Manaus-Am 31 de dezembro de 2015

Elizabeth de Oliveira Mubarrac
Elizabeth de Oliveira Mubarrac
 CRC-AM-011734/O
 TÉCNICO EM CONTABILIDADE

Francisco Rodrigues de Oliveira Lima
Francisco Rodrigues de Oliveira Lima
 Sócio Administrador
 CPF: 229.808.492-00

R CARTÓRIO RABELO - 1º OFÍCIO DE NOTAS DE MANAUS - Antonio Rabelo (Tabelião)
 Matr. nº Av. Dama Sarita, 327 - 89 - 68234-3335 - São José do Rio Preto, SP - 13.234-3335 - www.cartorio-rabelo.com.br

SELO ELETRÔNICO DE FISCALIZAÇÃO FUNETJ AM
 Certifico que a presente fotocópia é verdadeira e fiel ao original.
 Art. 7º inciso V da Lei nº 893 de 1996.
 Selo: BE489092-93 - Data/Hora: 31/12/2015 14:47:55
 Emitido por: JESSICA DE SOUZA FERREIRA - ESCRITURANTE AUTORIZADA
 FUNETJ 0.29 FUNDPAM 0.10 FISS RH 0.14 FARRAM 0.17
 SELO 1.00. Código de validação: 855-C875-ACE-1FFF - Valido em
 www.selcom.com.br

R CARTÓRIO RABELO - 1º OFÍCIO DE NOTAS DE MANAUS - Antonio Rabelo (Tabelião)
 Matr. nº Av. Dama Sarita, 327 - 89 - 68234-3335 - São José do Rio Preto, SP - 13.234-3335 - www.cartorio-rabelo.com.br

SELO ELETRÔNICO DE FISCALIZAÇÃO FUNETJ AM
 Reconheço e dou fé por esta cópia verdadeira e fiel ao original.
 FRANCISCO RODRIGUES DE OLIVEIRA LIMA
 Selo: BE487194-08 - Data/Hora: 31/12/2015 13:11:30
 ESCRITURANTE AUTORIZADA
 FUNETJ 0.29 FUNDPAM 0.10 FISS RH 0.14 FARRAM 0.17
 SELO 1.00. Código de validação: D855-C875-ACE-1FFF - www.selcom.com.br

CEPA CONSTRUÇÕES E POÇOS LTDA. EPP
 Av. Desembargador João Machado, 488-A, Sala 1, Alvorada I, CEP: 69.044-000
 CNPJ: 06.622.228/0001-65
 Nire: 13200417891 em 28/01/2003
 Manaus - Amazonas

DEMONSTRAÇÃO DA MUTAÇÃO DO PATRIMÔNIO LÍQUIDO - DMPL

ELEMENTOS	CAPITAL SOCIAL	RESERVAS		AVP	LUCROS ACUMULADOS	TOTAL
		CAPITAL	REAVALIÇÃO			
Saldo do Exercício Anterior	800.000,00				3.994.298,05	5.957.137,83
(+/-) Ajustes de Exercícios Anteriores						
Reversão de Reservas de Lucros				3.994.298,05	(3.994.298,05)	
Integralização de Capital a Realizar						
Resultado Líquido do Exercício					1.607.498,56	1.607.498,56
Constituição de Reservas de Lucros						
Constituição de Reservas de Capital						
Reavaliação						
Aumento de Capital com Lucros						
Aumento de Capital Social Efetuado pelos Sócios/Acionistas						
(-) Ações em Tesourarias						
Dividendos Distribuídos					(957.642,76)	(957.642,76)
(+/-) Outras Mutações						
Saldo Final do Período	800.000,00				649.655,80	6.606.993,63
Dividendo por Ação no Capital Social						

Manaus-Am 31 de Dezembro de 2013

Elizabeth de Oliveira Mubarrac
 CRC-AM 011734/O
 TÉCNICO EM CONTABILIDADE

REC
 Francisco Rodrigues de Oliveira Lima
 Sócio Administrador
 CPF: 229.808.492-00

R CARTÓRIO RABELO - 1º OFÍCIO DE NOTAS DE MANAUS - Antonio Rabelo (Tabelião)
 Manaus - Av. Duquesa Babelo, 327 - (82) 3234-3335 / Suc. - Av. Eduardo Ribeiro, 197 - (82) 3234-3335 - www.cartoriobabelo.com.br

SELO ELETRÔNICO DE RECONHECIMENTO DO T.J. AM
 Reconheço e dou fé no conteúdo do documento original
 FRANCISCO RODRIGUES DE OLIVEIRA LIMA
 Selo BE487195-06 - Data 31/12/2013 18:11:41 Cod. 141
 ESCRIVENTE AUTORIZADA - FRANCISCO RODRIGUES DE OLIVEIRA LIMA
 FUNETJ 0,29 FARPAM 0,14 ISS R\$ 0,00 ISS R\$ 0,14 FARPAM 0,14
 1,00.
 Cód. de validação: 48CA-FAB5-DUCE-F30C - www.seloam.com.br

R CARTÓRIO RABELO - 1º OFÍCIO DE NOTAS DE MANAUS - Antonio Rabelo (Tabelião)
 Manaus - Av. Duquesa Babelo, 327 - (82) 3234-3335 / Suc. - Av. Eduardo Ribeiro, 197 - (82) 3234-3335 - www.cartoriobabelo.com.br

SELO ELETRÔNICO DE RECONHECIMENTO DO T.J. AM
 Certifico que este documento é cópia fiel do original
 Art. 7º inciso III do Reg. nº 10.000/2006
 Selo BE489098-06 - Data 31/12/2013 18:47:47 Cód. 141
 Emitido por JESSICA DE SAUS PEREIRA ESCRIVENTE AUTORIZADA
 FUNETJ 0,29 FARPAM 0,14 ISS R\$ 0,00 ISS R\$ 0,14 FARPAM 0,14
 SELO 1,00. Código de validação: 48CA-FAB5-DUCE-F30C - Valide em
 www.seloam.com.br

CEPA CONSTRUÇÕES E POÇOS LTDA. EPP
 Av. Desembargador João Machado, 488-A, Sala 1, Alvorada I, CEP: 69.044-000
 CNPJ: 05.522.228/0001-65
 Nire: 13200417691 em 28/01/2003
 Manaus - Amazonas

SELO ELETRÔNICO DE FISCALIZAÇÃO
 Certificado eletrônico apresentado em documento original
 Art 7º inciso V da Lei nº 10.697/03
 Selo BE487190-04 - D. 09/08/09 ISS R\$ 0,14 FARPAM. 0.1
 Emitido por: FRANCISCO RODRIGUES DE OLIVEIRA LIMA
 FUNETJ 0.29 FUNOPAR 0.08 ISS R\$ 0,14 FARPAM. 0.1
 Selo 1.00 - Cód. de validação: 4C16-38-27 - www.seloem.com.br

ÍNDICES ECONÔMICO/ FINANCEIROS - BALANÇO PATRIMONIAL - 2015

VALORES	FÓRMULA	INIC	Quoc.	ÍNDICES
1.190.322,46	Exigível Total	ET	0,18	Participação de Capital de Terceiros
6.606.993,63	Patrimônio Líquido	PL		
470.056,79	Passivo Circulante	PC	0,39	Composição do Endividamento
1.190.322,46	Exigível Total	ET		
785.448,77	Imobilizado	IMOB	0,12	Imobilização do Patrimônio Líquido
6.606.993,63	Patrimônio Líquido	PL		
470.056,79	Passivo Circulante	PC	0,07	Endividamento
6.606.993,63	Patrimônio Líquido	PL		
785.448,77	Imobilizado	AP	0,11	Imobilização dos Recursos Não Correntes
7.327.259,30	Patrimônio Líquido + Pass Não Circulante	PL+PE		
7.797.316,09	Ativo Circ. + Realizável em Longo Prazo	AC+ARLP	6,55	Liquidez Geral
1.190.322,46	Pass. Circ. + Exigível em Longo Prazo	PC+PELP		
5.961.914,19	Ativo Circulante	AC	12,68	Liquidez Corrente
470.056,79	Passivo Circulante	PC		
5.961.914,19	Ativo Circulante - Estoque	AC-E	12,68	Liquidez Seca
470.056,79	Passivo Circulante	PC		
2.453.099,57	Vendas Líquidas	VL	6,55	Giro do Ativo
7.797.316,09	Ativo Total	AT		
7.797.316,09	Ativo Total	AT	6,55	Solvência
1.190.322,46	Passivo Circ. + Passivo Não Circulante	PC+ELP		

Manaus, 31 de dezembro de 2015

Elizabeth de Oliveira Mubarc
 CRC-AM-011734/O
 TÉCNICO EM CONTABILIDADE

CARTÓRIO RABELO - 1º OFÍCIO DE NOTAS DE MANAUS
 Matr: Av. Dama Gabriela, 327 - 921-3294-3335 - Soc. Av. Eduardo Ribeiro, 547 - 921-3294-3335
 SELO ELETRÔNICO DE RECONHECIMENTO E DOU
 FRANCISCO RODRIGUES DE OLIVEIRA LIMA
 Selo BE487190-04 - D. 09/08/09 ISS R\$ 0,14 FARPAM. 0.1
 ESCRIVENTE AUTORIZADO
 FUNETJ 0.29 FUNOPAR 0.08 ISS R\$ 0,14 FARPAM. 0.1
 1.00
 Cód. de validação: 4C16-38-27 - www.seloem.com.br

Francisco Rodrigues de Oliveira Lima
 Sócio Administrador
 CPF: 229.808.492-00

RECIBO

CEPA CONSTRUÇÕES E POÇOS - EPP
CNPJ. 05.522.228/0001-65

Notas explicativas das demonstrações contábeis em
31 de Dezembro de 2015

Nota 1 - Contexto operacional

A Companhia tem por objetivos específicos de perfuração de poços de água; Fabricação de outros artefatos e produtos de concreto, cimento, fibrocimento, gesso e materiais semelhantes e Construção Civil, entre outros.

A opção do Regime de Tributação, escolhido pela Sociedade para o exercício, é o de LUCRO PRESUMIDO.

Nota 2 - Princípios práticas contábeis

As demonstrações contábeis foram elaboradas de acordo com as práticas contábeis emanadas da legislação societária de acordo com a Resolução CFC 1.255/09 que aprovou a NBC TG 1000 e demais legislações pertinentes. As principais práticas adotadas são as seguintes:

- a) - Imobilizado - Demonstrado ao custo é deduzido da depreciação acumulada, calculada pelo método linear, de acordo com a vida útil estimada dos bens. Máquinas e Equipamentos, e, Móveis e Utensílios, calculado com a taxa de 10%, Equipamentos de Processamento - Hardware, e, Veículos, calculado com a taxa de 20%.
- b) - Direitos e Obrigações - Demonstrados pelos seus valores atualizados até a data do balancete, quando sujeitos a variação monetária e ou cambial.
- c) - Outros Créditos - no montante de R\$ 2.979.847,23 (dois milhões, novecentos e setenta e nove mil, oitocentos e quarenta e sete reais, e vinte e três centavos), referem-se a créditos com adiantamento de pagamentos de fornecedores para futura prestação de contas, antecipações de despesas, determinado o encontro de contas para Exercício de 2016.

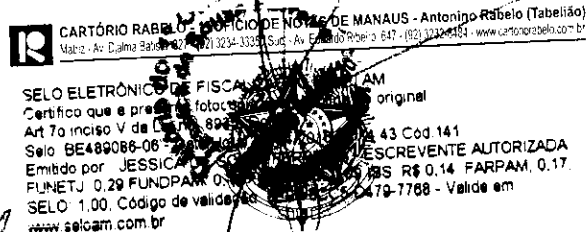



PODER JUDICIÁRIO
TRIBUNAL DE JUSTIÇA DO ESTADO DO AMAZONAS
Comarca de Manaus

CERTIDÃO DE DISTRIBUIÇÃO
FALÊNCIA E RECUPERAÇÃO DE CRÉDITO

7

CERTIDÃO Nº: 003321059

FOLHA: 1/1

A autenticidade desta certidão poderá ser confirmada pela internet no site do Tribunal de Justiça.

Pesquisando os registros de distribuição de feitos na Comarca de Manaus, no sistema informatizado do Tribunal de Justiça do Estado do Amazonas, no período de 20 anos anteriores a data de 29/07/2016, Certifico NADA CONSTAR em nome de:

CEPA CONSTRUÇÕES E POÇOS LTDA - EPP, residente na AVENIDA DESEMBARGADOR JOÃO MACHADO N 488, A, ALVORADA I, CEP: 69044-000, Manaus - AM, vinculado ao CNPJ: 05.522.228/0001-65. *****

Certidão expedida gratuitamente pela internet, com validade de 30 dias.

Manaus, segunda-feira, 1 de agosto de 2016.

PEDIDO Nº: 003321059



CEPA - CONSTRUÇÕES E POÇOS LTDA - EPP

CGC: 05.522.228./0001-65

Av. Desembargador João Machado, nº 488, Sala A - Alvorada I

CEP 69044-000 - Manaus/Am - Fone/Fax: (92) 3657-8975

Email: cepa_construcoes@yahoo.com.br

À

Comissão Geral de Licitação
Instituto Federal de Educação, Ciência e Tecnologia do Amazonas
Processo nº 23443.020138/2016-97

Convite nº 01/2016

COMPROVANTE DE RECEBIMENTO

FIRMA : CEPA - CONSTRUÇÕES E POÇOS LTDA - EPP
CNPJ : 05.522.228/0001-65
ENDEREÇO : AV. Desembargador João Machado nº 488 A - Alvorada I
FONE : (92)3657-8975
PROCESSO Nº : 23443.020138/2016-97
CONVITE Nº : 01/2016
ABERTURA : 11 /08/2016 às 09:00 horas da manhã.

Recebemos o presente CONVITE e concordamos integralmente com as condições estabelecidas.

Manaus/AM, 11 de agosto de 2016

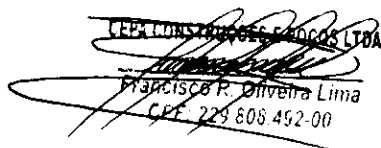
CEPA - CONSTRUÇÕES E POÇOS LTDA
Francisco R. Oliveira Lima
CPF: 229.808.492-00

