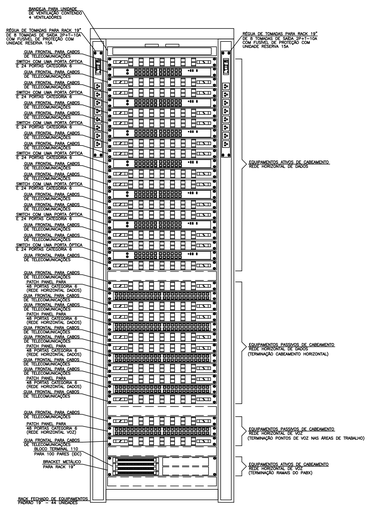

VISTA FRONTAL DO RACK_TÉRREO
RACK 19 polegadas x 44U x 98 cm

DETALHE 1

SEM ——— ESCALA

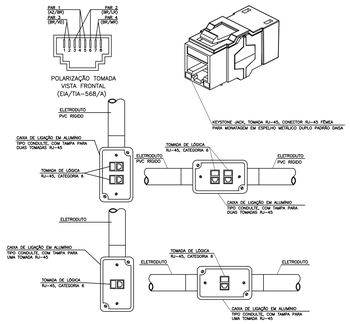

TOMADAS RJ-45 FÊMEAS EM ESPELHO
SIMPLES/DUPLO MONTADAS EM CONDULETE 4X2"

DETALHE 2

SEM ——— ESCALA

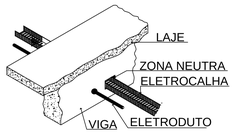

PASSAGEM DAS ELETROCALHAS
NAS VIGAS DO PAVIMENTO
SUPERIOR (100X50)

DETALHE 3

SEM ——— ESCALA

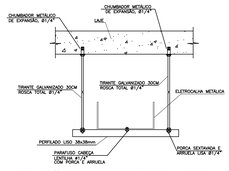

FIXAÇÃO DAS ELETROCALHAS NA LAJE

DETALHE 4

SEM ——— ESCALA

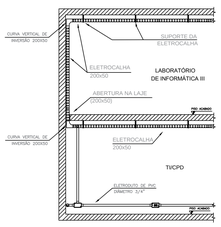

INTERLIGAÇÃO ENTRE PAVIMENTOS
POR ELETROCALHAS VIA ABERTURA
NA LAJE (200X50)

DETALHE 5

SEM ——— ESCALA

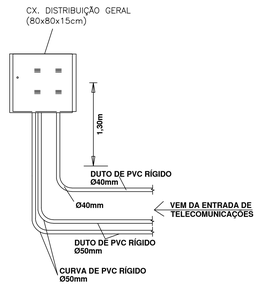

CAIXA DE DISTRIBUIÇÃO GERAL (DG)
INSTALAÇÃO EMBUTIDA EM PAREDE

DETALHE 6

SEM ——— ESCALA

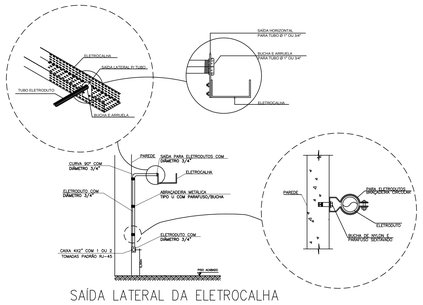

SAÍDA LATERAL DA ELETROCALHA
PARA ELETRODUTO DE PVC 3/4"
INSTALAÇÃO APARENTE EM PAREDE

DETALHE 7

SEM ——— ESCALA

DETALHES

SEM ESCALA

LEGENDA GERAL DADOS/VOZ

Nº	DESCRIÇÃO	DATA	VISTO
	REVISÕES		

REVISÃO Nº	DATA	NOME	ASSINATURA
--	--	--	
--	--	--	

AUTOR(ES) DO PROJETO E ART DO CREA:

PROPRIETÁRIO/PROCURADOR: Instituto Federal do Amazonas

RESPONSÁVEL PELA EXECUÇÃO E ART:

BRASIL AMAZONAS IFAM

REITOR AMAZONAS:
ANTONIO VENANCIO CASTELO BRANCO

TÍTULO:
REMANESCENTE DE OBRA DO CAMPUS HUMAITÁ

ESCALA: INDICADA

CAMPUS: CAMPUS HUMAITÁ

ENDEREÇO: BR-230, KM 5

BAIRRO: ZONA RURAL

CIDADE: HUMAITÁ - AM

CEP: 69.000-000

TELEFONE: (092)3621-6700

HOME PAGE: www.ifam.edu.br

AMAZONAS
EXP II

LÓGICA
03/04