

NOTAS GERAIS  
 1 - TODAS AS MEDIDAS ESTÃO EM METRO;  
 2 - AS MEDIDAS ESTÃO EM COTAS ACABADAS;

REVISÃO:	DESCRIÇÃO:	DATA
REV05	REVISÃO E CORREÇÃO DE ARQUITETURA	09/11/2015
REV04	CORREÇÕES DE COTAS E DET. COBERTURA	14/03/2015
REV03	REVISÃO DE ARQUITETURA	22/02/2015
REV02	CORREÇÕES CONFORME AJUSTE DOS COMPLEMENTARES	09/09/2014
REV01	DATA DA LICITAÇÃO-ÚLTIMA VERSÃO	27/05/2013
REV00	CONCEPÇÃO INICIAL	19/09/2010

CARIMBOS:

AUTOR(S) DO PROJETO E ART:	AUTOR(S) DO PROJETO E ART:
PROPRIETÁRIO/PROCURADOR:	RESPONSÁVEL PELA EXECUÇÃO E ART:

REGISTRO CONTROLE INTERNO	
CARTÓRIO: FASE III	MATRÍCULA ESCRITÓRIA: (4 CAMPI)
REVISÃO DO DESENHO: JEANNI MONTEIRO	DATA: 28/03/2016
NOME PROJETO: IFAM - FASE III - BLOCO ADM - REV03	
NOME ARQUIVO ANTERIOR:	

BRASIL AMAZONAS IFAM

RETOR AMAZONAS:  
ANTONIO VENANCIO CASTELO BRANCO

TÍTULO:  
REMANESCENTE DE OBRA DO CAMPUS HUMAITÁ

OBJETO:  
FACHADAS LATERAIS ESCALA INDICADA

RETOR/CAMPUS:  
FASE III ENDEREÇO:  
FASE III

CIDADE:  
HUMAITÁ UF:  
AM

CEP:  
69.000-000 TELEFONE:  
(092)3621-6700 HOME PAGE:  
www.ifam.edu.br

**FASE III**  
**ARQUITETURA**  
 07

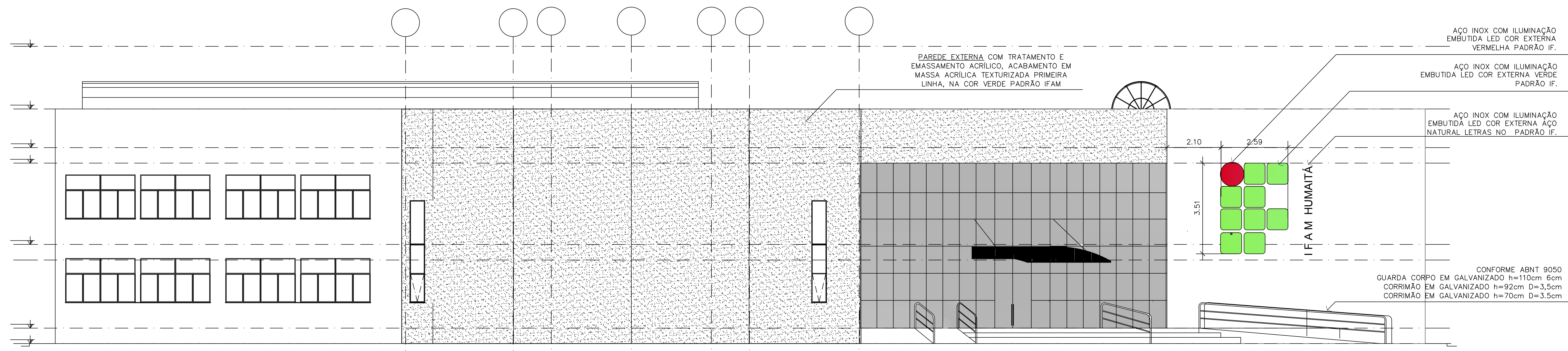

FACHADA LATERAL ESQUERDA  
 ESCALA 1/10

PAINEL EM VIDRO LAMINADO FUMÉ, 10mm, FIXADO EM SUPORTES DE ALUMINIO ANODIZADO BRANCO, LIGA 6060 TEMPERA T5 LINHA FACHADA ATLANTA 2 SISTEMA ESTRUTURAL SILICONE GLAZING 95518 FIXADO EM ESTRUTURA METÁLICA QUE SERVIRÁ DE APOIO A TODO O PAINEL.

PAREDE EXTERNA COM TRATAMENTO E EMASSAMENTO ACRILICO, ACABAMENTO EM MASSA ACRILICA TEXTURIZADA PRIMEIRA LINHA, ACRILICA NA COR VERMELHO

PAREDE EXTERNA COM TRATAMENTO E EMASSAMENTO ACRILICO, ACABAMENTO EM MASSA ACRILICA TEXTURIZADA PRIMEIRA LINHA, NA COR VERDE PADRAO IFAM

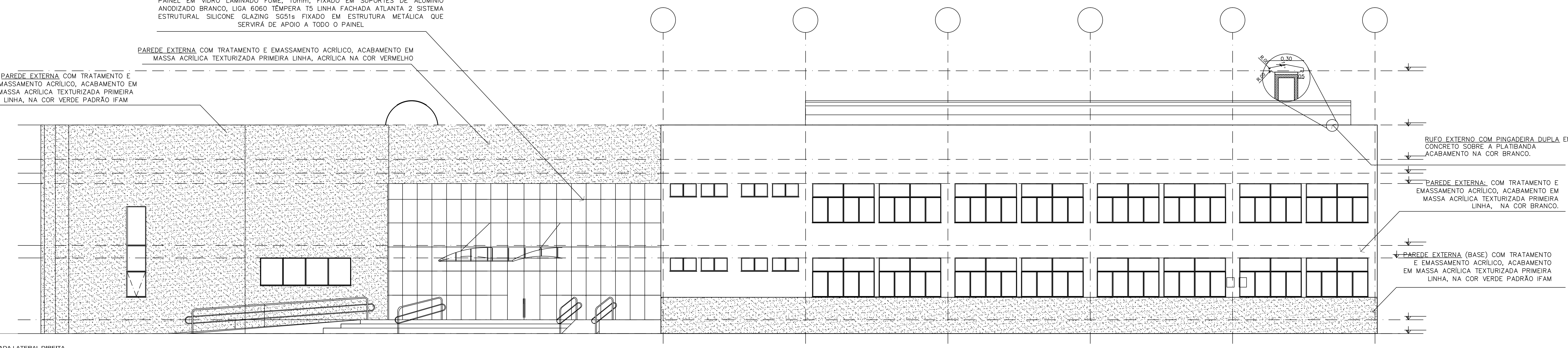

FACHADA LATERAL DIREITA  
 ESCALA 1/10