

NOTAS GERAIS

REVISÕES:

REVISÃO DO DESENHO: PÉRICLES VEIGA	DATA: 12/09/2016
REVISÃO DO DESENHO:	DATA:

CARIMBOS:

AUTOR(ES) DO PROJETO E ART: _____

PROPRIETÁRIO/PROCURADOR: _____

RESPONSÁVEL PELA EXECUÇÃO E ART: _____

REGISTRO CONTROLE INTERNO

CARTÓRIO: FASE III	MATRICULA ESCRITURA N°: (4 CAMP)
REVISÃO DO DESENHO: PÉRICLES VEIGA	DATA: 12/09/2016
NOME ARQUIVO:	
NOME ARQUIVO ANTERIOR:	

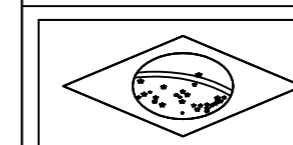

BRASIL

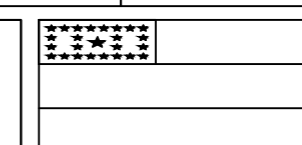

AMAZONAS

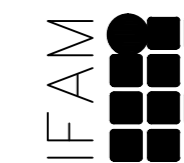

IFAM

REITOR AMAZONAS:
ANTONIO VENANCIO CASTELO BRANCO

TÍTULO:
REMANESCENTE DE OBRA DO CAMPUS EIRUNEPÉ

ASSUNTO: **DET. VIGAS BALDRAME EM CANELETA DE BLOCO ESTRUTURAL.** ESCALA: **INDICADA**

REITORIA/CAMPUS: **EIRUNEPÉ** ENDEREÇO: **AV. PREFEITO JOÃO CAVALCANTE**

BAIRRO: **NOSSA SRª DE FÁTIMA** CIDADE: **EIRUNEPÉ** UF: **AM**

CEP: **69.880-000** TELEFONE: **(097) 3481-1217** HOME PAGE: **www.ifam.edu.br**

FASE III
FUND.PAREDES
ÚNICA

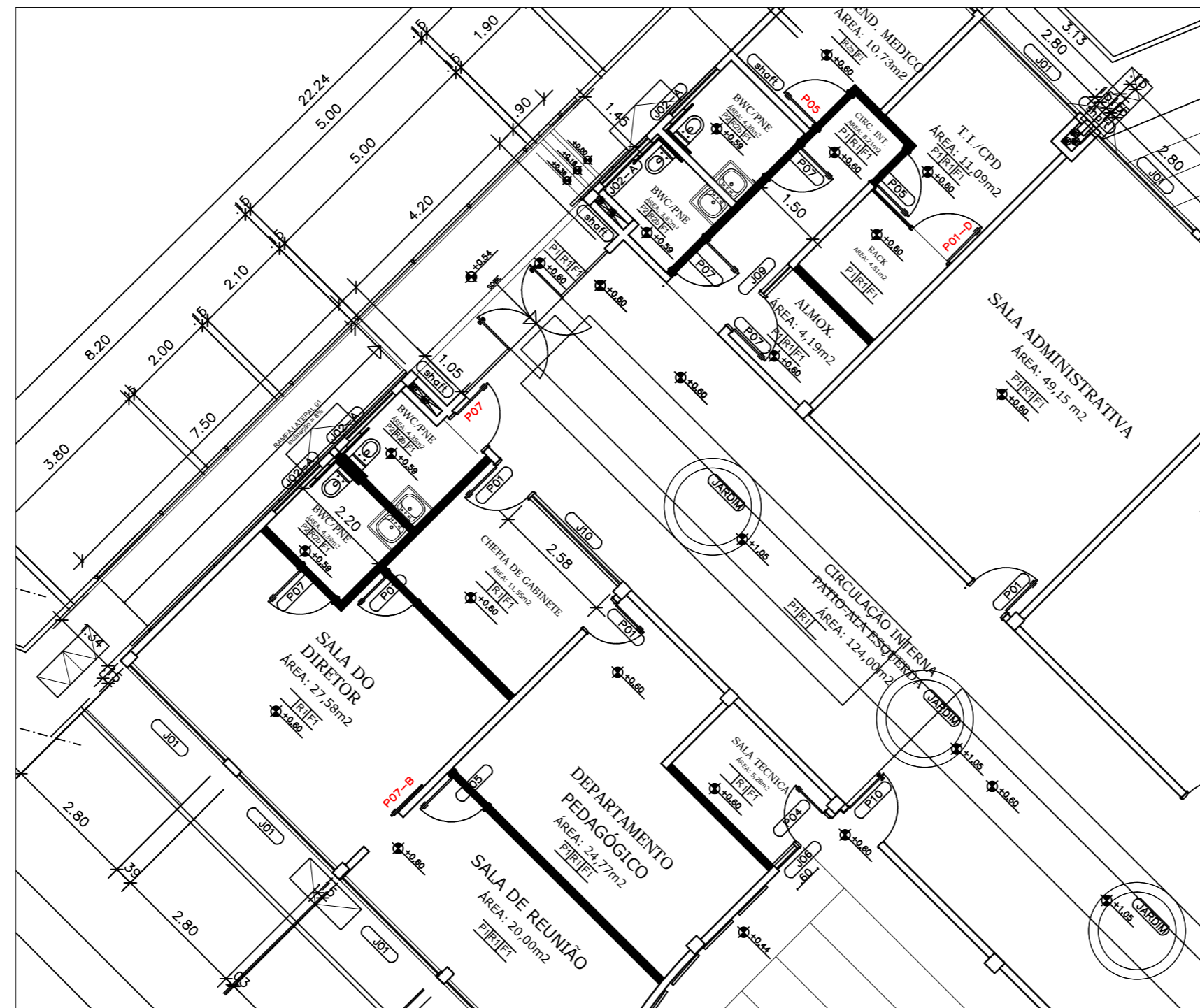

PLANTA BAIXA - Locação das vigas baldrame
ESC: 1/100

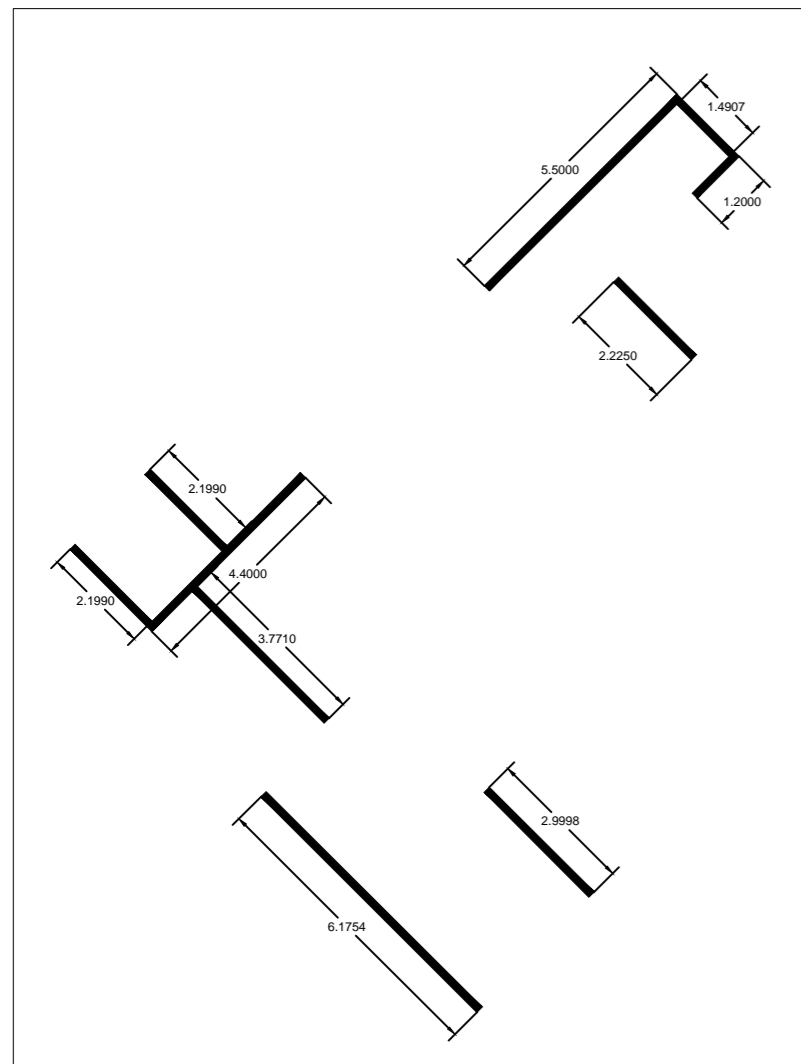

Detalhe esquemático do comprimento das vigas badrame
ESC: s/ escala

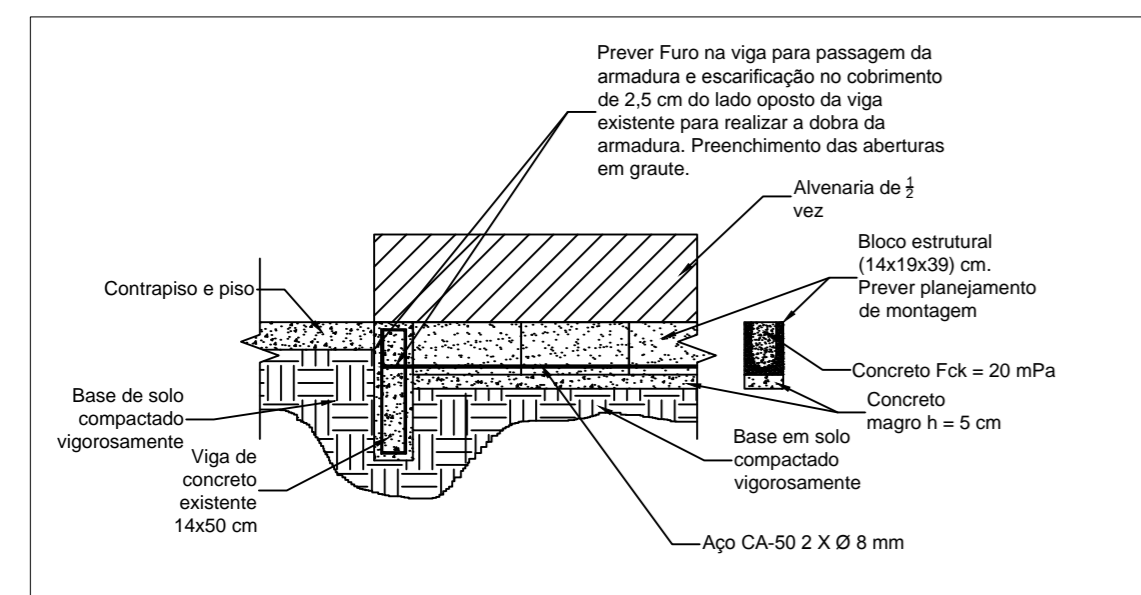

Detalhe do bloco estrutural - Caso 1
ESC: 1/25

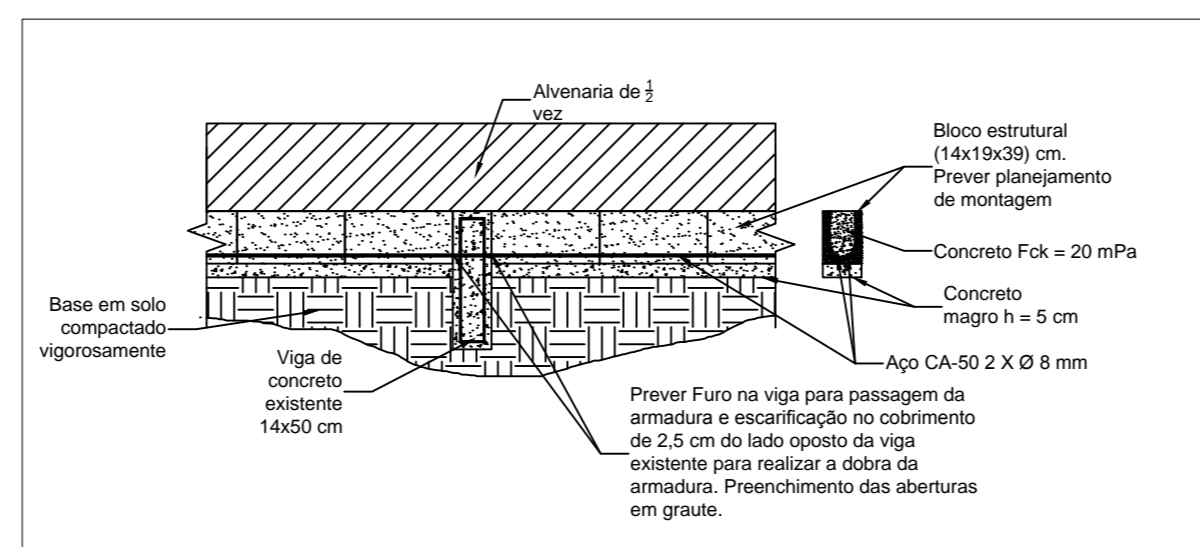

Detalhe do bloco estrutural - Caso 2
ESC: 1/25