

Comissão Geral de Licitação IFAM

DOCUMENTAÇÃO

CONCORRENCIA Nº. 01/2016

CONSTRUTORA PROGRESSO LTDA
CNPJ: 06.219.583/0001-22

RUA RIO PURUS, Nº 03 BAIRRO NOSSA SENHORA DAS GRAÇAS - CEP 69.053-050 MANAUS - AM
TELEFONES: (92) 3584-1491 / 3584-3631 / 9162-1673 / 98128-3921 / 8115-0717
C.N.P.J. 06.219.583/0001-22 INSC. MUNICIPAL 10863901

CONSTRUTORA PROGRESSO LTDA

Janayna Conde
Diretora

ÍNDICE - Concorrência nº 01/2016

➤ Carta de Apresentação da Documentação	Pagina 002
➤ CRC SICAF	Pagina 003
➤ Declaração SICAF	Pagina 004
➤ Contrato Social Consolidado	Pagina 005
➤ RG Sócio	Pagina 010
➤ Comprovante de endereço da empresa	Pagina 011
➤ CNPJ	Pagina 012
➤ Inexistência de Inscrição Estadual	Pagina 013
➤ Inscrição Municipal	Pagina 014
➤ Certidão Conjunto Faz Fed. Divida A. da União e INSS	Pagina 015
➤ Certidão Fazenda Estadual	Pagina 016
➤ Certidão Fazenda Municipal	Pagina 017
➤ Certidão FGTS	Pagina 018
➤ Certidão de Débitos Trabalhistas	Pagina 019
➤ Certidão CREA Empresa	Pagina 020
➤ Certidão CREA Engenheiro	Pagina 022
➤ Registro de Engenheiro	Pagina 023
➤ Atestados e Certidões de Acervo Técnico	Pagina 025
➤ Declaração de Conhecimento do local da obra	Pagina 107
➤ Balanço Patrimonial e Demonstrações Contábeis	Pagina 108
➤ Certidão Negativa de Falência ou Concordata	Pagina 126
➤ Declaração de que não emprega menor	Pagina 127
➤ Declaração de Inexistência de Fato Impeditivos	Pagina 128
➤ Declaração de Disponibilidade de Equipamentos	Pagina 129
➤ Notas Fiscais	Pagina 130
➤ Declaração de Equipe Técnica	Pagina 136

CONSTRUTORA PROGRESSO LTDA

Janayna Conde
Diretora

CARTA DE APRESENTAÇÃO DA DOCUMENTAÇÃO

Data: 10 de Junho de 2016
CONCORRÊNCIA n.º 01/2016

À Comissão Geral de Licitação
Instituto Federal de Educação, Ciência e Tecnologia do Amazonas

Prezados Senhores,

CONSTRUTORA PROGRESSO LTDA, CNPJ/MF n.º 06.219.583/0001-22, sediada a Rua Rio Purus, nº 03 – Conjunto Vieiralves, bairro Nossa Senhora das Graças, tendo examinado o Edital, vem apresentar a presente proposta para a execução do serviço nele referido.

Outrossim, declara que:

- a) está apresentando proposta para a obra na modalidade empreitada global.
- b) a nacionalidade da Empresa Licitante é Brasileira ;
- c) caso lhe seja adjudicado o objeto da Licitação, compromete-se a não efetuar qualquer gasto com os recursos provenientes do Contrato, para pagar fornecedores ou subcontratados que não sejam oriundos de país elegível, segundo as normas do BID;
- d) declara, sob as penas da lei, que até a presente data inexistem fatos impeditivos para sua habilitação no presente processo licitatório, assim como que está ciente da obrigatoriedade de declarar ocorrências posteriores;
- e) declara, sob as penas da lei, que não mantém em seu quadro de pessoal menores de 18 (dezoito anos) em horário noturno de trabalho ou em serviços perigosos ou insalubres, não possuindo ainda, qualquer trabalho de menores de 16 (dezesseis) anos, salvo na condição de aprendiz, a partir de 14 (quatorze) anos.

Esta proposta constituirá um compromisso de nossa parte, observadas as condições do Edital.

Manaus/AM, 10 de Junho de 2016.



Janayna Bezerra Conde
RG nº 0969044-1 e CPF nº. 416.959.762-15
Diretora Geral

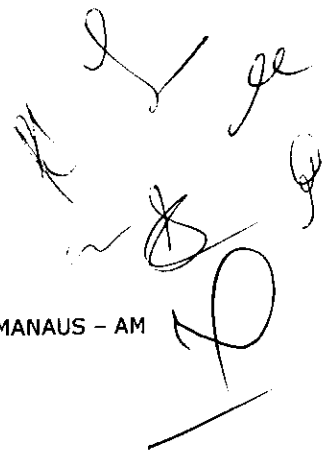



Ministério do Planejamento, Orçamento e Gestão
Secretaria de Logística e Tecnologia da Informação

Sistema Integrado de Administração de Serviços Gerais - SIASG
Sistema de Cadastramento Unificado de Fornecedores - SICAF

Certificado de Registro Cadastral - CRC

(Instituído pelo art. 34 da Lei 8.666, de 1993 e regulamentado pelo art. 1º do Decreto nº 3.722, de 2001)

CNPJ / CPF: **06.219.583/0001-22**
Razão Social / Nome: **CONSTRUTORA PROGRESSO LTDA**
Unidade Cadastradora: **240105 - INSTIT.NACIONAL DE PESQUISA DA
AMAZONIA/MCT**

Níveis do Cadastramento:

- I - Credenciamento
- II - Habilitação Jurídica
- III - Regularidade Fiscal Federal

Atividade Econômica:

4120-4/00 - CONSTRUÇÃO DE EDIFÍCIOS

Endereço:

Rua Rio Purus 03 - Manaus - AM

Observações:

A veracidade das informações poderá ser verificada no endereço www.comprasnet.gov.br.
Este certificado não substitui os documentos enumerados nos artigos 28 a 31 da Lei nº 8.666, de 1993.

CONSTRUTORA PROGRESSO LTDA

Janayna Conde
Diretora

Emitido em: 08/06/2016 15:47

1 de 1



Ministério do Planejamento, Orçamento e Gestão
Secretaria de Logística e Tecnologia da Informação

Sistema Integrado de Administração de Serviços Gerais - SIASG
Sistema de Cadastramento Unificado de Fornecedores - SICAF

Declaração

Declaramos para os fins previstos na Lei nº 8.666, de 1993, conforme documentação apresentada para registro no SICAF e arquivada na UASG Cadastradora, que a situação do fornecedor no momento é a seguinte:

CNPJ / CPF: 06.219.583/0001-22 Validade do Cadastro: 15/12/2016
Razão Social / Nome: CONSTRUTORA PROGRESSO LTDA
Natureza Jurídica: SOCIEDADE EMPRESÁRIA LIMITADA
Domicílio Fiscal: 2550 - Manaus AM
Unidade Cadastradora: 240105 - INSTIT.NACIONAL DE PESQUISA DA AMAZONIA/MCT
Atividade Econômica: 4120-4/00 - CONSTRUÇÃO DE EDIFÍCIOS
Endereço: Rua Rio Purus 03 - Manaus - AM
Ocorrência: Nada Consta
Impedimento de Licitar: Nada Consta

Ocorrências Impeditivas indiretas: Nada Consta

Níveis validados:

I - Credenciamento

II - Habilitação Jurídica

III - Regularidade Fiscal Federal

Receita Validade: 05/09/2016

FGTS Validade: 20/06/2016

INSS Validade: 05/09/2016

IV - Regularidade Fiscal Estadual/Municipal:

Receita Estadual/Distrital Validade: 23/06/2016

Receita Municipal Validade: 04/08/2016

VI - Qualificação Econômico-Financeira - Validade: 30/06/2017

Índices Calculados: SG = 2.41; LG = 2.16; LC = 7.81

Patrimônio Líquido: R\$ 408.912,39

Esta declaração é uma simples consulta não tem efeito legal.

Emitido em: 08/06/2016 15:45

CPF: 416.959.762-15 Nome: JANAYNA BEZERRA CONDE

Ass: _____

CONSTRUTORA PROGRESSO LTDA

Janayna Conde
Diretora

1 de 1

**8ª ALTERAÇÃO CONTRATUAL E CONSOLIDAÇÃO DE CONTRATO SOCIAL
DA CONSTRUTORA PROGRESSO LTDA**

CNPJ 06.219.583/0001-22

JANAYNA BEZERRA CONDE, brasileira, manauara, casada com separação total de bens, administradora, nascida em 21/09/1972, portadora do CPF nº 416.959.762-15 e RG nº 0969044-1 SSP/AM, residente e domiciliada na Avenida Ephigênio Salles, casa 208, Aleixo, Manaus – AM, CEP 69.060-020 e

ANTONIO CARLOS CAVALCANTI DE ARAUJO, brasileiro, natural de João Pessoa – Paraíba, solteiro, engenheiro civil, nascido em 11/10/1956, portador do CPF nº 128.003.764-49 e RG nº 1157012 SSP/PE, residente e domiciliado na Av. Torquato Tapajós, 1357, Condomínio Amazon Boulevard LFE, Bloco E, apto. 402, Flores, Manaus – AM, CEP 69.058-830, únicos sócios componentes da sociedade limitada denominada **CONSTRUTORA PROGRESSO LTDA.**, inscrita no CNPJ sob o nº 06.219.583/0001-22, com sede na Rua Rio Purus, 3, sala 1, Conjunto Vieiraalves, Nossa Senhora das Graças, Manaus – AM, CEP 69.053-050, constituída conforme instrumento arquivado na Junta Comercial do Estado do Amazonas sob o NIRE nº 13200433980 em sessão de 26/04/2004, resolvem, de comum acordo e na melhor forma de direito, alterar seu contrato social, mediante as seguintes cláusulas e condições abaixo:

1. DA RETIRADA DE SÓCIO E CESSÃO DE COTAS: Retira-se da sociedade o sócio **ANTONIO CARLOS CAVALCANTI DE ARAUJO**, já qualificado acima, cedendo e transferindo por venda, 30.000 (trinta mil) cotas, no valor de R\$ 30.000,00 (trinta mil reais), com tudo que estas representam, livres e desembaraçadas de ônus ou dívidas de qualquer natureza para a sócia **JANAYNA BEZERRA CONDE**, já qualificada acima, dando quitação ao negócio jurídico.
2. DO CAPITAL SOCIAL: O capital social é de R\$ 3.000.000,00 (três milhões de reais), dividido em 3.000.000 (três milhões) de cotas no valor de R\$ 1,00 (hum real) cada, subscritas e integralizadas em moeda corrente do país, passa a ser distribuído conforme quadro abaixo:

CONSTRUTORA PROGRESSO LTDA

Janayna Conde
Diretora

JUCEA

JUNTA COMERCIAL DO ESTADO DO AMAZONAS

CERTIFICO O REGISTRO EM 18/02/2016 12:37 SOB Nº 20160024692.
PROTOCOLO: 160024692 DE 17/02/2016. CÓDIGO DE VERIFICAÇÃO:
AM160024692. NIRE: 13200433980.
CONSTRUTORA PROGRESSO LTDA

Milton Aurélio Rosas Gomes
SECRETÁRIO GERAL
MANAUS, 18/02/2016
www.empresasuperfacil.am.gov.br

A validade deste documento, se impresso, fica sujeito à comprovação de sua autenticidade nos respectivos portais.
Informando seus respectivos códigos de verificação

SÓCIO	PARTICIPAÇÃO	Nº DE COTAS	VALOR
JANAYNA BEZERRA CONDE	100%	3.000.000	R\$ 3.000.000,00

PARÁGRAFO ÚNICO: A responsabilidade de cada sócio é restrita ao valor de suas cotas, mas todos respondem solidariamente pela integralização do capital social.

3. **DA UNIPessoALIDADE:** A sociedade permanecerá unipessoal nos termos do parágrafo único do artigo 1033, IV, da Lei nº 10.406/2002, Código Civil, devendo recompor seu quadro societário no prazo máximo de 180 (cento e oitenta) dias, sob pena de dissolução.
4. Diante das modificações ora ajustadas, consolida-se o contrato social com a seguinte redação.

CLÁUSULA PRIMEIRA: A sociedade gira sob o nome empresarial de **CONSTRUTORA PROGRESSO LTDA**, e tem sede e domicílio na Rua Rio Purus, 3, sala 1, Conjunto Vieiralves, Nossa Senhora das Graças, Manaus – AM, CEP 69.053-050.

CLÁUSULA SEGUNDA: O capital social é de R\$ 3.000.000,00 (três milhões de reais), dividido em 3.000.000 (três milhões) de cotas no valor de R\$ 1,00 (hum real) cada, subscritas e integralizadas em moeda corrente do país, assim distribuído:

SÓCIO	PARTICIPAÇÃO	Nº DE COTAS	VALOR
JANAYNA BEZERRA CONDE	100%	3.000.000	R\$ 3.000.000,00

PARÁGRAFO PRIMEIRO: A responsabilidade de cada sócio é restrita ao valor de suas cotas, mas todos respondem solidariamente pela integralização do capital social.

PARÁGRAFO SEGUNDO: A sociedade permanecerá unipessoal nos termos do parágrafo único do artigo 1033, IV, da Lei nº 10.406/2002, Código Civil, devendo recompor seu quadro societário no prazo máximo de 180 (cento e oitenta) dias, sob pena de dissolução.

JUNTA COMERCIAL DO ESTADO DO AMAZONAS

CERTIFICO O REGISTRO EM 18/02/2016 12:37 SOB Nº 20160024692.
 PROTOCOLO: 160024692 DE 17/02/2016. CÓDIGO DE VERIFICAÇÃO:
 AM160024692. NIRE: 13200433980.
 CONSTRUTORA PROGRESSO LTDA

Milton Aurélio Rosas Gomes
 SECRETÁRIO GERAL
 MANAUS, 18/02/2016
www.empresasuperfacil.am.gov.br

A validade deste documento, se impresso, fica sujeito à comprovação de sua autenticidade nos respectivos portais, Informando seus respectivos códigos de verificação

CONSTRUTORA PROGRESSO LTDA

Janayna Conde
 Diretora

JUCEA

2

CLÁUSULA TERCEIRA: A sociedade tem como objetivos sociais: Edificações residenciais, industriais, comerciais e de serviços, Preparação de terrenos, Fundações destinadas a Construção civil, Sondagens destinadas a construção, Terraplanagem e outras movimentações de terras, Obras viárias (rodoviárias, vias Férreas e aeroportos), Obras de Urbanização e Paisagismo, Montagem de estruturas metálicas, exceto temporárias, Obras marítimas e fluviais, construção de redes de esgoto, Construção de redes de transporte, por dutos, Perfuração e construção de poços de águas, Outras obras de engenharia civil, Construção de Barragens e represas para geração de energia elétrica, Construção de estações e redes de distribuição de energia elétrica, Construção de redes de telefonia e comunicação, Instalação e manutenção elétrica em edificações, Instalação e manutenção de sistemas centrais de ar Condicionado, de ventilação e refrigeração, instalações hidráulicas, sanitárias e de gás, Instalação de sistema de prevenção contra incêndio, Obras de alvenaria e reboco, Obras de acabamento em gesso e estuque, impermeabilização em obras de engenharia civil, Serviços de pintura em edificações em geral, Instalação de portas, janelas, tetos, divisórias e armários embutidos de qualquer material, inclusive de esquadrias, serviços de revestimentos e aplicação de resinas em interiores e exteriores, Outras obras de acabamento da construção, Aluguel de máquinas e equipamentos de construção e demolição com operários, Administração de obras, Instalação de equipamentos para orientação e navegação marítima, fluvial e lacustre, Tratamento acústico e térmico, Outras obras de instalações, Aluguel de máquinas e equipamentos para construção e engenharia civil, inclusive andaime, Aluguel de outras máquinas e equipamentos comerciais, industriais, elétricos ou não, sem operador, Serviços técnicos de Arquitetura, Serviços técnicos de engenharia, Serviços técnicos de cartografia, topografia e geodésia, Atividades de prospecção geológica, Serviços de desenho técnico especializado, Outros serviços técnicos especializados.

CLÁUSULA QUARTA: A sociedade iniciou suas atividades em 26/04/2004 e seu prazo de duração é indeterminado.

CLÁUSULA QUINTA: As cotas são indivisíveis e não poderão ser cedidas ou transferidas a terceiros sem o consentimento do outro sócio, a quem fica assegurado, em

CONSTRUTORA PROGRESSO LTDA

JUCEA

Janayna Conde
Diretora

JUNTA COMERCIAL DO ESTADO DO AMAZONAS

CERTIFICO O REGISTRO EM 18/02/2016 12:37 SOB Nº 20160024692.
PROTOCOLO: 160024692 DE 17/02/2016. CÓDIGO DE VERIFICAÇÃO:
AM160024692. NIRE: 13200433980.
CONSTRUTORA PROGRESSO LTDA

Milton Aurélio Rosas Gomes
SECRETÁRIO GERAL

MANAUS, 18/02/2016

www.empresasuperfacil.am.gov.br

A validade deste documento, se impresso, fica sujeito à comprovação de sua autenticidade nos respectivos portais.
Informando seus respectivos códigos de verificação

igualdade de condições e preço, direito de preferência para a sua aquisição se postas a venda, formalizando, se realizada a cessão delas, a alteração contratual pertinente.

CLÁUSULA SEXTA: A administração da sociedade caberá à sócia **JANAYNA BEZERRA CONDE**, com poderes de gerir os negócios da sociedade, autorizando o uso do nome empresarial, bem como onerar ou alienar bens imóveis, vedado, no entanto, em atividades estranhas ao interesse social ou assumir obrigações, seja em favor de qualquer dos cotistas ou de terceiros, na proporção de suas cotas, os lucros ou perdas apuradas.

PARÁGRAFO ÚNICO: As procurações outorgadas em nome da sociedade serão assinadas pela sócia administradora **JANAYNA BEZERRA CONDE**, devendo especificar os poderes conferidos, e terão validade indeterminada.

CLÁUSULA SÉTIMA: Ao término de cada exercício social, em 31 de dezembro de cada ano, a administradora prestará contas justificadas de sua administração, procedendo a elaboração de inventário, do balanço patrimonial e o balanço de resultado econômico, cabendo aos sócios, na proporção de suas cotas, os lucros ou perdas apurados.

CLÁUSULA OITAVA: Nos quatro meses seguintes ao término do exercício social, os sócios deliberarão sobre as contas e designarão administradores, quando for o caso.

CLÁUSULA NONA: A sociedade poderá, a qualquer tempo, abrir ou fechar filial ou outra dependência, mediante alteração contratual assinada por todos os sócios.

CLÁUSULA DÉCIMA: Os sócios poderão de comum acordo, fixar uma retirada mensal, a título de "pro labore", observadas as disposições regulamentares pertinentes.

CLÁUSULA DÉCIMA PRIMEIRA: Falecendo ou interditado qualquer sócio, a sociedade continuará suas atividades com os herdeiros, sucessores e o incapaz. Não sendo possível ou inexistindo interesse deste ou do sócio remanescente, o valor de seus haveres será apurado e liquidado com base na situação patrimonial da sociedade, a data da resolução, verificada em balanço especialmente levantado.

JUNTA COMERCIAL DO ESTADO DO AMAZONAS

CERTIFICO O REGISTRO EM 18/02/2016 12:37 SOB Nº 20160024692.
PROTOCOLO: 160024692 DE 17/02/2016. CÓDIGO DE VERIFICAÇÃO:
AM160024692. NIRE: 13200433980.
CONSTRUTORA PROGRESSO LTDA

Milton Aurélio Rosas Gomes
SECRETÁRIO GERAL
MANAUS, 18/02/2016
www.empresasuperfacil.am.gov.br

A validade deste documento, se impresso, fica sujeito à comprovação de sua autenticidade nos respectivos portais.
Informando seus respectivos códigos de verificação

CONSTRUTORA PROGRESSO LTDA

Janayna Conde

Diretora

JUCEA

9ª TABELA DE NOTAS - CARTÓRIO ABRFU
 Bel'Ária de Fatima Abreu Chagas - Tabela - www.cartorioabreu.com.br
 Av. Paraisópolis nº 259 - Adm. Exp. - Manaus/AM - Fone: (31) 212-9200 - (31) 9119-3413

Rescobado por **ESCRITURANÇA** a firma de
ANTONIO CARLOS CAVALCANTI DE ARAUJO
 Dou 74 - Em - Testemunho de verdade. Data/Hora 27/01/2016 13:40:25
 Emitido por **GEZIANNE ALVES DA SILVA FUZARI - ESCRIVENTE**
AUTORIZADA
 SELO ELETRÔNICO DE FISCALIZAÇÃO - TJAM - Nº 82003727
 Cd 2129-9169-1657-6659 - Valido o selo www.selosam.com.br
 Pago: R\$4,88 + 0,14 IBS

ANTONIO CARLOS CAVALCANTI DE ARAUJO
 Escrevente Autorizada

9ª TABELA DE NOTAS - CARTÓRIO ABRFU
 Bel'Ária de Fatima Abreu Chagas - Tabela - www.cartorioabreu.com.br
 Av. Paraisópolis nº 259 - Adm. Exp. - Manaus/AM - Fone: (31) 212-9200 - (31) 9119-3413

Rescobado por **ESCRITURANÇA** a firma de
JANAYNA BEZERRA CONDE
 Dou 74 - Em - Testemunho de verdade. Data/Hora 27/01/2016 13:40:21
 Emitido por **GEZIANNE ALVES DA SILVA FUZARI - ESCRIVENTE**
AUTORIZADA
 SELO ELETRÔNICO DE FISCALIZAÇÃO - TJAM - Nº 82003727
 Cd 2129-9169-1657-6659 - Valido o selo www.selosam.com.br
 Pago: R\$4,88 + 0,14 IBS

JANAYNA BEZERRA CONDE
 Escrevente Autorizada

PARÁGRAFO ÚNICO: O mesmo procedimento será adotado em outros casos em que a sociedade se resolva em relação a seu sócio.

CLÁUSULA DÉCIMA SEGUNDA: A administradora **JANAYNA BEZERRA CONDE** declara, sob as penas da lei, que não está impedida de exercer a administração da sociedade, por lei especial, ou em virtude de condenação criminal, ou por se encontrar sob efeitos dela, a pena que vede, ainda que temporariamente, o acesso a cargos públicos; ou por crime falimentar, de prevaricação, peita ou suborno, concussão, peculato, ou contra a economia popular, contra o sistema financeiro nacional, contra normas de defesa da concorrência, contra as relações de consumo, fé pública, ou a propriedade, conforme art. 1.011, parágrafo primeiro, do Código Civil Brasileiro.

CLÁUSULA DÉCIMA TERCEIRA: Fica eleito o foro da cidade de Manaus, Estado do Amazonas, para o exercício e o cumprimento dos direitos e obrigações resultantes deste contrato.

É, por estarem justas e contratadas, assinam o presente instrumento em 03 (três) vias de igual teor e forma.

Manaus, 21 de janeiro de 2016.

[Assinatura]
JANAYNA BEZERRA CONDE

[Assinatura]
ANTONIO CARLOS CAVALCANTI DE ARAUJO

Testemunhas:

[Assinatura]
 Nome:
 RG: 1272240-5
 CPF: 530.372.172-7

[Assinatura]
 Nome:
 RG: 0809639-2
 CPF: 284.129.582-68

JUNTA COMERCIAL DO ESTADO DO AMAZONAS

CERTIFICO O REGISTRO EM 18/02/2016 12:37 SOB Nº 20160024692.
 PROTOCOLO: 160024692 DE 17/02/2016. CÓDIGO DE VERIFICAÇÃO:
 AM160024692. NIRE: 13200433980.
 CONSTRUTORA PROGRESSO LTDA

CONSTRUTORA PROGRESSO LTDA
Janayna Conde
 Diretora



Milton Aurélio Rosas Gomes
 SECRETÁRIO GERAL
 MANAUS, 18/02/2016
 www.empresasuperfacil.am.gov.br

A validade deste documento, se impresso, fica sujeito à comprovação de sua autenticidade nos respectivos portais. Informando seus respectivos códigos de verificação



CARTÓRIO ABREU
9º TABELIONATO DE NOTAS
Av. Paraíba, nº 250 - Adrianópolis - Manaus - AM - Fone: (92) 2129-0099
Bel. Ana de Fátima Abreu Chagas - Tabel. 3 / www.cartorioabreu.com.br

9º TABELIONATO DE NOTAS
Jessica Karoline M. de Andrade
Escrevente Autorizada
Nº de Matrícula: AYS70598-79
www.seloam.com.br

9º TABELIONATO DE NOTAS
Geiziane Alves da Silva
Escrevente Autorizada
Nº de Matrícula: AYS70598-79
www.seloam.com.br

9º TABELIONATO DE NOTAS
Jessica Karoline Maia de Andrade
Escrevente Autorizada
Nº de Matrícula: AYS70598-79
www.seloam.com.br

Pago: R\$ 4,25 + 0,14, IBS

9º TABELIA DE NOTAS - CARTÓRIO ABREU
Bel. Ana de Fátima Abreu Chagas - Tabel. 3 - www.cartorioabreu.com.br
A. Paraíba, nº 250 - Adrianópolis - Manaus/AM - Fone: (92) 2129-0099 - (92) 99150-9713
AUTENTICO a presente fotocópia por conferir com o documento a mim apresentado.
Dou Fé. Em Testemunho da verdade Data/Hora 19/10/2015 15:14:40
Emitido por: MARIA PINHEIRO DA SILVA SANTOS - ESCRIVENTE
SELO ELETRÔNICO DE FISCALIZAÇÃO - TIAM - N BC286357-70
C4 C981-5C2D-44AD-8328 - Valide o selo. www.seloam.com.br
Pago: R\$ 4,25 + 0,14 IBS

9º TABELIONATO DE NOTAS
Maira Pinheiro da Silva Santos
Escrevente Autorizada
Nº de Matrícula: AYS70598-79
www.seloam.com.br

CONSTRUTORA PROGRESSO LTDA
Janayna Conde
Diretora

[Handwritten signatures and initials]



Amazonas Energia

Sistema Eletrobrás

AMAZONAS DISTRIBUIDORA DE ENERGIA

AV. 7 DE SETEMBRO, 2414 - CACHOEIRINHA - MANAUS

CNPJ: 02.341.467/0001-20

IE: 42156092

VIA PARA PAGAMENTO DE CONTA DE ENERGIA

NF: 941105

CONSTRUTORA PROGRESSO LTDA

AV RIO PURUS, 11 ,

N.S. DAS GRAÇAS

69053050 MANAUS

AM

CÓDIGO ÚNICO 255955	MÊS 05/2016	PERÍODO DE CONSUMO 29/04/16 a 31/05/16
CONSUMO (kWh) 1323	VENCIMENTO 14/06/16	TOTAL A PAGAR R\$ 1.130,60

OBSERVAÇÕES

- A taxa referente a emissão de segunda via de pagamento não será cobrada
- Ligue AME: 0800 701 3001

autenticação mecânica

recorte aqui



Amazonas Energia

Sistema Eletrobrás

AMAZONAS DISTRIBUIDORA DE ENERGIA

AV. 7 DE SETEMBRO, 2414 - CACHOEIRINHA - MANAUS

CNPJ: 02.341.467/0001-20

IE: 42156092

CÓDIGO ÚNICO 255955	MÊS 05/2016	TOTAL A PAGAR R\$ 1.130,60
-------------------------------	-----------------------	--------------------------------------

836100000113.306000470006.000000000257.595505160050

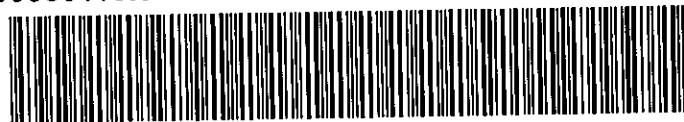

CONSTRUTORA PROGRESSO LTDA

Janayna Conde
Diretora

[Handwritten signatures and initials]



Comprovante de Inscrição e de Situação Cadastral

Contribuinte,

Confira os dados de Identificação da Pessoa Jurídica e, se houver qualquer divergência, providencie junto à RFB a sua atualização cadastral.

REPÚBLICA FEDERATIVA DO BRASIL		CADASTRO NACIONAL DA PESSOA JURÍDICA	
NÚMERO DE INSCRIÇÃO 06.219.583/0001-22 MATRIZ	COMPROVANTE DE INSCRIÇÃO E DE SITUAÇÃO CADASTRAL		DATA DE ABERTURA 26/04/2004
NOME EMPRESARIAL CONSTRUTORA PROGRESSO LTDA			
TÍTULO DO ESTABELECIMENTO (NOME DE FANTASIA) *****			
CÓDIGO E DESCRIÇÃO DA ATIVIDADE ECONÔMICA PRINCIPAL 41.20-4-00 - Construção de edifícios			
CÓDIGO E DESCRIÇÃO DAS ATIVIDADES ECONÔMICAS SECUNDÁRIAS 42.99-5-01 - Construção de instalações esportivas e recreativas			
CÓDIGO E DESCRIÇÃO DA NATUREZA JURÍDICA 206-2 - SOCIEDADE EMPRESARIA LIMITADA			
LOGRADOURO R RIO PURUS	NÚMERO 3	COMPLEMENTO S/1 - C.J. VIEIRALVES	
CEP 69.053-050	BAIRRO/DISTRITO N. SRA. DAS GRACAS	MUNICÍPIO MANAUS	UF AM
ENDEREÇO ELETRÔNICO	TELEFONE		
ENTE FEDERATIVO RESPONSÁVEL (EFR) *****			
SITUAÇÃO CADASTRAL ATIVA		DATA DA SITUAÇÃO CADASTRAL 26/04/2004	
MOTIVO DE SITUAÇÃO CADASTRAL			
SITUAÇÃO ESPECIAL *****		DATA DA SITUAÇÃO ESPECIAL *****	

Aprovado pela Instrução Normativa RFB nº 1.470, de 30 de maio de 2014.

Emitido no dia 21/03/2016 às 11:34:57 (data e hora de Brasília).

Página: 1/1

Consulta QSA / Capital Social

Voltar

CONSTRUTORA PROGRESSO LTDA
Janayna Conde
Diretora



GOVERNO DO ESTADO DO AMAZONAS
SECRETARIA DE ESTADO DA FAZENDA

Data: 07/06/2016
Hora: 14:06:22

CERTIDÃO DE INEXISTÊNCIA DE INSCRIÇÃO NO CADASTRO DE CONTRIBUINTES DO ICMS

Nº 2016060700010

Válida até 07/07/2016

CERTIFICO, para os devidos fins, a requerimento do interessado, que o **CNPJ/CPF: 06.219.583/0001-22 - CONSTRUTORA PROGRESSO LTDA**, não consta no Cadastro de Contribuintes do ICMS do Estado do Amazonas, nem se encontra vinculado a empresa ou sociedade inscrita neste órgão, de acordo com pesquisa realizada na base de dados desta Secretaria.

Esta certidão não exime o interessado de inscrever-se no Cadastro de Contribuintes do ICMS do Estado do Amazonas, caso exerça ou venha exercer atividade sujeita à incidência do referido imposto.

As incorreções porventura existentes, referentes ao nome, CPF ou CNPJ são de inteira responsabilidade do requerente.

* Esta Certidão deverá ser validada no site www.sefaz.am.gov.br
Certidão emitida de acordo com a Resolução 004/2011-GSEFAZ

CONSTRUTORA PROGRESSO LTDA

Janyana Conde
Diretora

Consulta de Situação Fiscal Cadastral Municipal

 PREFEITURA DE MANAUS CADASTRO MUNICIPAL DE PESSOA JURÍDICA			
COMPROVANTE DE INSCRIÇÃO E DE SITUAÇÃO CADASTRAL			
DATA DE ABERTURA 25/05/2004	NÚMERO DE INSCRIÇÃO 10863901	CNPJ/CPF: 06.219.583/0001-22	Inscrição Estadual
NOME EMPRESARIAL CONSTRUTORA PROGRESSO LTDA			
TÍTULO DO ESTABELECIMENTO (NOME DE FANTASIA)			
CÓDIGO E DESCRIÇÃO DA ATIVIDADE ECONÔMICA PRINCIPAL 412040001 - 7.02.1 5% - CONSTRUÇÃO DE EDIFÍCIOS 429950101 - 7.02.1 5% - CONSTRUÇÃO DE INSTALAÇÕES ESPORTIVAS E RECREATIVAS			
LOGRADOURO RUA RIO PURUS	NÚMERO 3	COMPLEMENTO CONJUNTO VIERALVES	
CEP 69053-050	BAIRRO/DISTRITO NOSSA SRA DAS GRACAS	MUNICÍPIO MANAUS	UF AM
SITUAÇÃO CADASTRAL ATIVA	DATA DA SITUAÇÃO CADASTRAL 25/05/2004		
SITUAÇÃO ESPECIAL ****	DATA DA SITUAÇÃO ESPECIAL ****		
DATA E HORÁRIO DE EMISSÃO 21/03/2016 15:20 Hrs.			

Data e Horário de Emissão: 21/03/2016 15:20 Hrs.

[Retornar para área de Busca](#)

CONSTRUTORA PROGRESSO LTDA

Janayna Conde

Diretora



MINISTÉRIO DA FAZENDA
Secretaria da Receita Federal do Brasil
Procuradoria-Geral da Fazenda Nacional

CERTIDÃO NEGATIVA DE DÉBITOS RELATIVOS AOS TRIBUTOS FEDERAIS E À DÍVIDA ATIVA DA UNIÃO

Nome: CONSTRUTORA PROGRESSO LTDA
CNPJ: 06.219.583/0001-22

Ressalvado o direito de a Fazenda Nacional cobrar e inscrever quaisquer dívidas de responsabilidade do sujeito passivo acima identificado que vierem a ser apuradas, é certificado que não constam pendências em seu nome, relativas a créditos tributários administrados pela Secretaria da Receita Federal do Brasil (RFB) e a inscrições em Dívida Ativa da União junto à Procuradoria-Geral da Fazenda Nacional (PGFN).

Esta certidão é válida para o estabelecimento matriz e suas filiais e, no caso de ente federativo, para todos os órgãos e fundos públicos da administração direta a ele vinculados. Refere-se à situação do sujeito passivo no âmbito da RFB e da PGFN e abrange inclusive as contribuições sociais previstas nas alíneas 'a' a 'd' do parágrafo único do art. 11 da Lei nº 8.212, de 24 de julho de 1991.

A aceitação desta certidão está condicionada à verificação de sua autenticidade na Internet, nos endereços <<http://www.receita.fazenda.gov.br>> ou <<http://www.pgfn.fazenda.gov.br>>.

Certidão emitida gratuitamente com base na Portaria Conjunta RFB/PGFN nº 1.751, de 02/10/2014.
Emitida às 11:25:40 do dia 09/03/2016 <hora e data de Brasília>.
Válida até 05/09/2016.

Código de controle da certidão: **6F62.1AAE.D6AE.C6C3**
Qualquer rasura ou emenda invalidará este documento.

CONSTRUTORA PROGRESSO LTDA

Janayna Conde
Diretora

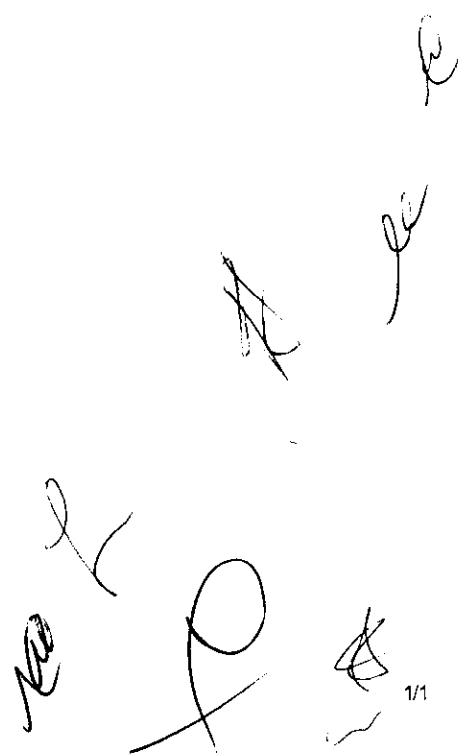



Governo do Estado do Amazonas
Secretaria de Estado da Fazenda
Secretaria Executiva da Receita
Departamento de Arrecadação

Certidão N°	Data e Hora
20089961	24/05/2016 11:43:42 AM Hs

CERTIDAO NEGATIVA DE DÉBITOS

Válida até 23/06/2016

RAZÃO SOCIAL

CONSTRUTORA PROGRESSO LTDA

ENDEREÇO

RUA RIO PURUS, NR 3, SL 1, CJ VIEIRALVES, N S DAS GRACAS,
CEP 69.053.050, MANAUS-AM

CNPJ

06.219.583/0001-22

ATIVIDADE

Edificações

Resguardando o direito da Fazenda Estadual de cobrar as dívidas que venham a ser apuradas, certifico que de acordo com as buscas procedidas nos livros e registros existentes na Dívida Ativa do Estado do Amazonas, correspondentes aos últimos 05 (cinco) anos, não consta qualquer débito inscrito em nome do interessado acima identificado, até a presente data. Esta CERTIDÃO é a única emitida pela Secretaria de Fazenda, inclui todos os débitos inscritos ou não na Dívida Ativa do Estado.

Para efeito de validação desta certidão, consultar: <http://www.sefaz.am.gov.br>
Certidão emitida de acordo com a Resolução 04/99-Gsefaz

CONSTRUTORA PROGRESSO LTDA

Janaina Conde

Diretora



PREFEITURA DE MANAUS

SECRETARIA MUNICIPAL DE FINANÇAS, TECNOLOGIA DA INFORMAÇÃO E CONTROLE INTERNO - SEMEF

CND Nº

45018/2016

CERTIDÃO NEGATIVA DE DÉBITOS DE TRIBUTOS MUNICIPAIS

CONTRIBUINTE: CONSTRUTORA PROGRESSO LTDA

ENDEREÇO: RUA RIO PURUS, 3, CONJUNTO VIERALVES, NOSSA SRA DAS GRACAS, 69053050

INSCRIÇÃO MUNICIPAL: 10863901

CNPJ/CPF: 06219583000122

Declara-se para os devidos fins que, em nome do sujeito passivo, NÃO CONSTAM DÉBITOS lançados relativo a Tributos Municipais, inscritos ou não em Dívida Ativa, até a presente data.

Manaus, 06 de Maio de 2016.

Tributos

***** NÃO CONSTAM DÉBITOS VENCIDOS *****

***** NÃO HÁ DÉBITOS VINCENDOS *****

Certidão expedida com base no Decreto nº. 7007/2003 c/c Dec. 883/2011

VÁLIDA ATÉ 04/08/2016

A FAZENDA MUNICIPAL PODERÁ COBRAR DÍVIDAS POSTERIORMENTE CONSTATADAS, MESMO REFERENTES A PERÍODOS NESTA CERTIDÃO COMPREENDIDOS.



VALIDAÇÃO

CND N°45018/2016

Para comprovar a veracidade desta certidão, utilize o QR CODE ou visite o Portal de Informações e Serviços SEMEF ATENDE (<http://semefatende.manaus.am.gov.br/>).

A Certidão emitida abrange todos os cadastros inscritos no Município de Manaus no CNPJ/CPF do contribuinte acima qualificado.

CONSTRUTORA PROGRESSO LTDA

Janayna Conde

Diretora

[Handwritten signatures and initials]



Certificado de Regularidade do FGTS - CRF

Inscrição: 06219583/0001-22
Razão Social: CONSTRUTORA PROGRESSO LTDA
Nome Fantasia: CONSTRUTORA PROGRESSO LTDA
Endereço: R RIO PURUS 3 S 1 CJ VIEIRALVES / NOSSA SENHORA DAS G / MANAUS / AM / 69053-050

A Caixa Econômica Federal, no uso da atribuição que lhe confere o Art. 7, da Lei 8.036, de 11 de maio de 1990, certifica que, nesta data, a empresa acima identificada encontra-se em situação regular perante o Fundo de Garantia do Tempo de Serviço - FGTS.

O presente Certificado não servirá de prova contra cobrança de quaisquer débitos referentes a contribuições e/ou encargos devidos, decorrentes das obrigações com o FGTS.

Validade: 22/05/2016 a 20/06/2016

Certificação Número: 2016052202014467247830

Informação obtida em 24/05/2016, às 12:41:44.

A utilização deste Certificado para os fins previstos em Lei está condicionada à verificação de autenticidade no site da Caixa: www.caixa.gov.br

CONSTRUTORA PROGRESSO LTDA

Janaina Conde
Diretora

[Handwritten signatures and marks]



PODER JUDICIÁRIO
JUSTIÇA DO TRABALHO

CERTIDÃO NEGATIVA DE DÉBITOS TRABALHISTAS

Nome: CONSTRUTORA PROGRESSO LTDA

(MATRIZ E FILIAIS) CNPJ: 06.219.583/0001-22

Certidão nº: 31860597/2016

Expedição: 05/04/2016, às 14:53:55

Validade: 01/10/2016 - 180 (cento e oitenta) dias, contados da data de sua expedição.

Certifica-se que **CONSTRUTORA PROGRESSO LTDA (MATRIZ E FILIAIS)**, inscrito(a) no CNPJ sob o nº **06.219.583/0001-22**, **NÃO CONSTA** do Banco Nacional de Devedores Trabalhistas.

Certidão emitida com base no art. 642-A da Consolidação das Leis do Trabalho, acrescentado pela Lei nº 12.440, de 7 de julho de 2011, e na Resolução Administrativa nº 1470/2011 do Tribunal Superior do Trabalho, de 24 de agosto de 2011.

Os dados constantes desta Certidão são de responsabilidade dos Tribunais do Trabalho e estão atualizados até 2 (dois) dias anteriores à data da sua expedição.

No caso de pessoa jurídica, a Certidão atesta a empresa em relação a todos os seus estabelecimentos, agências ou filiais.

A aceitação desta certidão condiciona-se à verificação de sua autenticidade no portal do Tribunal Superior do Trabalho na Internet (<http://www.tst.jus.br>).

Certidão emitida gratuitamente.

INFORMAÇÃO IMPORTANTE

Do Banco Nacional de Devedores Trabalhistas constam os dados necessários à identificação das pessoas naturais e jurídicas inadimplentes perante a Justiça do Trabalho quanto às obrigações estabelecidas em sentença condenatória transitada em julgado ou em acordos judiciais trabalhistas, inclusive no concernente aos recolhimentos previdenciários, a honorários, a custas, a emolumentos ou a recolhimentos determinados em lei; ou decorrentes de execução de acordos firmados perante o Ministério Público do Trabalho ou Comissão de Conciliação Prévia.

CONSTRUTORA PROGRESSO LTDA

Janayna Conde
Diretora

Dúvidas e sugestões: www.tst.jus.br

[Handwritten signatures and initials]



CERTIDÃO DE REGISTRO E QUITAÇÃO
PESSOA JURIDICA
 Lei Nº 5194 de 24 de Dezembro de 1966

CREA-AM

Nº 926827/2016

Emissão: 01/04/2016

Validade: 31/03/2017

Chave: wY3wDAZ98W9zWzaZ5zDw

Conselho Regional de Engenharia e Agronomia do Amazonas

CERTIFICAMOS que a Empresa mencionada encontra-se registrada neste Conselho, nos Termos da Lei 5.194/66, conforme os dados impressos nesta certidão. CERTIFICAMOS, ainda, que a Empresa não se encontra em débito com o Conselho de Engenharia e Agronomia do Amazonas - CREA-AM, estando habilitada a exercer suas atividades, circunscrita à(s) atribuição(ões) de seu(s) responsável(veis) técnico(s)

Descrição

CERTIDÃO DE REGISTRO E QUITAÇÃO PESSOA JURIDICA

Interessado(a)

Empresa: CONSTRUTORA PROGRESSO LTDA
 Nome Fantasia: CONSTRUTORA PROGRESSO LTDA
 CNPJ: 06.219.583/0001-22
 Registro: 000000336-1
 Categoria: Matriz
 Capital Social: R\$ 3.000.000,00
 Data do Capital: 09/06/2010
 Faixa: 6

Atividades CNAE:

Objetivo Social: EDIFICAÇÕES RESIDENCIAIS, COMERCIAIS, INDUSTRIAIS E DE SERVIÇOS; PREPARAÇÃO DE TERRENOS; FUNDAÇÕES DESTINADAS À CONSTRUÇÃO CIVIL; SONDAgens DESTINADAS À CONSTRUÇÃO CIVIL; TERRAPLENAGEM E OUTRAS MOVIMENTAÇÕES DE TERRA; MONTAGEM DE ESTRUTURAS METÁLICAS; CONSTRUÇÃO DE REDES DE ESGOTO; INSTALAÇÕES HIDRÁULICAS, SANITÁRIAS E DE GÁS (PARA EDIFICAÇÕES); INSTALAÇÕES ELÉTRICAS EM BAIXA TENSÃO PARA EDIFICAÇÕES; OBRAS DE ALVENARIA E REBOCO; OBRAS DE ACABAMENTO; IMPERMEABILIZAÇÃO EM OBRAS DE ENGENHARIA CIVIL; SERVIÇOS DE PINTURA; INSTALAÇÃO DE PORTAS, JANELAS, TETOS E DIVISÓRIAS; SERVIÇOS DE REVESTIMENTOS; ADMINISTRAÇÃO DE OBRAS (CIVIS) E SERVIÇOS TÉCNICOS DE ENGENHARIA CIVIL (AMBOS NO CONTEXTO DAS ATRIBUIÇÕES DOS RESPONSÁVEIS TÉCNICOS).

Restrições do Objetivo Social:

Endereço Matriz: RUA RIO PURUS, 03, SALA 01 - CONJ VIEIRALVES, NOSSA SENHORA DAS GRACAS, MANAUS, AM, 69053050

Tipo de Registro: DEFINITIVO (EMPRESA)

Data Inicial: 13/07/2004

Data Final: Indefinido

Registro Regional: 4126

Informações / Notas

- A capacidade técnico-profissional da empresa é comprovada pelo conjunto dos acervos técnicos dos profissionais constantes de seu quadro técnico.
- Esta certidão perderá a validade, caso ocorra qualquer alteração posterior dos elementos cadastrais nela contidos

Última Anuidade Paga

Ano: 2016

Quantidade de Parcelas: 1

Responsáveis Técnicos

Profissional: ELLIS ANGELA BARBOSA DE ARAUJO SIMOES

Registro: 040457985-0

CPF: 344.057.712-00

Data Início: 18/02/2013

Data Fim: Indefinido

Data Fim de Contrato: Indefinido

Títulos do Profissional:

ENGENHEIRA CIVIL

Atribuição: ART 7º DA RES 218/73 DO CONFEA, COMB COM SEU ART 25 E PAR. UNICO.

ENGENHEIRA CIVIL

Atribuição: ART. 7º DA RES. 218/73 DO CONFEA, COMB. COM SEU ART. 25 E PAR. UNICO.

Tipo de Responsabilidade: RESPONSÁVEL TÉCNICO

Profissional: CHRISTIAN GERALD TOLEDANO BIELER

Registro: 040229937-0

CPF: 566.498.942-49

Data Início: 03/04/2012

Data Fim: Indefinido

Data Fim de Contrato: Indefinido

Títulos do Profissional:

ENGENHEIRO CIVIL

CONSTRUTORA PROGRESSO LTDA

Janayna Conde
 Diretora

A autenticidade desta Certidão pode ser verificada em: <http://publico.crea-am.org.br/>, com a chave: wY3wDAZ98W9zWzaZ5zDw
 Impresso em: 05/04/2016 às 14:53:52 por: adapt, ip: 191.189.9.36



CERTIDÃO DE REGISTRO E QUITAÇÃO
PESSOA JURÍDICA
 Lei Nº 5194 de 24 de Dezembro de 1966

CREA-AM

Nº 926827/2016

Emissão: 01/04/2016

Validade: 31/03/2017

Chave: wY3wDAZ98W9zWzaZ5zDw

Conselho Regional de Engenharia e Agronomia do Amazonas

Atribuição: ART.7º DA RES. 218/73 DO CONFEA, COMB. COM SEU ART.25

ENGENHEIRO CIVIL

Atribuição: ART.7º DA RES.218/73 DO CONFEA,COMB.C/SEU ART.25 E PAR.UNICO.

Tipo de Responsabilidade: RESPONSÁVEL TÉCNICO

Profissional: SERGIO FREDERICO GRANJA TRUNKL

Registro: 260172564-8

CPF: 573.251.468-68

Data Início: 11/02/2010

Data Fim: Indefinido

Data Fim de Contrato: Indefinido

Títulos do Profissional:

ENGENHEIRO CIVIL

Atribuição: ART 28 E 29 DEC 23569/33

Tipo de Responsabilidade: RESPONSÁVEL TÉCNICO

Profissional: ELLIS ANGELA BARBOSA DE ARAUJO SIMOES

Registro: 040457985-0

CPF: 344.057.712-00

Data Início: 18/02/2013

Data Fim: Indefinido

Data Fim de Contrato: Indefinido

Títulos do Profissional:

ENGENHEIRA CIVIL

Atribuição: ART 7º DA RES 218/73 DO CONFEA, COMB COM SEU ART 25 E PAR. UNICO.

ENGENHEIRA CIVIL

Atribuição: ART. 7º DA RES. 218/73 DO CONFEA,COMB.COM SEU ART.25 E PAR.UNICO.

Tipo de Responsabilidade: QUADRO TÉCNICO

Sócios

Sócio: JANAYNA BEZERRA CONDE

CPF: 416.959.762-15

Função: SOCIO

CONSTRUTORA PROGRESSO LTDA

Janayna Conde

Diretora

A autenticidade desta Certidão pode ser verificada em: <http://publico.crea-am.org.br/>, com a chave: wY3wDAZ98W9zWzaZ5zDw
 Impresso em: 05/04/2016 às 14:53:52 por: adapt, ip: 191.189.9.36

REGISTRO DE EMPREGADO

85

Características físicas

Cor
 Cabelo
 Olhos
 Altura
 Peso
 Sinais



VISTO DA FISCALIZAÇÃO

CRISTIANO BIELECKI BIELECKI portador da C.T.P.S. n.º 7EC97 Série 00011-AN C.T.P.S. (Rural) n.º Série
 C.P.F./CIC n.º 506 498 005-00 Título de Eleitor n.º 0194 6311 2824 da 002 zona; Códulo de Identidade R.G. n.º 4039516-3 foi admitido em 01 de 05 de 2008 para exercer a função de ENEGNHEIRO CIVIL com o salário de R\$ 4540,00
Quaternil Guaraná S/A por MES no seguinte horário de trabalho: das às horas, com horas de intervalo para repouso e alimentação.

SITUAÇÃO PERANTE O FUNDO DE GARANTIA DO TEMPO DE SERVIÇO

É optante? Sim <input checked="" type="checkbox"/> Não <input type="checkbox"/>	Data da opção <u>01/05/2008</u>	Data da retratação	Banco depositário
--	------------------------------------	-----------------------------	----------------------------

Nacionalidade <u>BRASILEIRA</u> Filho de <u>Luc Bielecki</u> e de <u>RITA ROSELI BIELECKI</u> nascido em <u>Itaboraí</u> a <u>25</u> de <u>Setembro</u> de <u>1978</u> Estado civil <u>Casado</u> Nome do conjuge <u>Glucineia Virgí- nio Lima Bielecki</u> Grau de instrução <u>P</u> Residência <u>Av. Constantina Mendes</u> Cart. Nac. Habilitação n.º Cert. Militar n.º <u>201511</u>	QUANDO ESTRANGEIRO Carteira modelo 19 n.º N.º Registro Geral Casado(a) com brasileira(o)? Nome do conjuge Tem filhos brasileiros? Quantos? Data da chegada ao Brasil: de de Naturalizado Decreto n.º	PROGRAMA DE INTEGRAÇÃO SOCIAL (PIS) Cadastrado em sob n.º <u>136 61214-02-7</u> dep. no Banco endereço Códigos } Banco } Agência endereço da agência Obs.
---	--	---

Beneficiários: Rafael Rafael Bielecki - DN 26/03/1998
Maria Tereza Bielecki - DN 21/05/2000
Sophia Virginia Lima T. Bielecki - DN 20/03/2013

CARTÓRIO ABREU
 Rua Paranaíba, 250 - Manaus - AM - Fone: (92) 312-3200
 Av. Taralho, nº 250 - Adrianópolis - Manaus/AM - Fone: (92) 2129-0009 - (92) 99151-9513
 AUTENTICO a presente fotocópia por conferir com o documento a mim apresentado de que desfruto
 SELO ELETRÔNICO DE FISCALIZAÇÃO - TIAM - N.º BD995854-15
 C4 7855-C871-078A-3256-VAL
 Manaus (AM), 18 de Outubro de 2013
 FOLGEM, DANIELI M. DE ANDRADE
 ESCREVENTE AUTORIZADA

9ª TABELA DE NOTAS - CARTÓRIO ABREU
 Bel. Ana de Fátima Abreu Chagas - Tabela - www.cartorioabreu.com.br
 Av. Taralho, nº 250 - Adrianópolis - Manaus/AM - Fone: (92) 2129-0009 - (92) 99151-9513
 AUTENTICO a presente fotocópia por conferir com o documento a mim apresentado de que desfruto
 Testemunho da verdade Data/Hora 18/03/2016 12:06
 Emitido por MANUELA PINHEIRO DA SILVA SANTOS - ESCRIVENTE
 AUTORIZADA
 SELO ELETRÔNICO DE FISCALIZAÇÃO - TIAM - N.º BD995854-15
 C4 4608-26A7-868A-72D6-VALIDA o selo www.seloam.com.br
 Pág. R\$4,55 + 0,14 198

9ª TABELA DE NOTAS
 MANUELA PINHEIRO DA SILVA SANTOS
 ESCRIVENTE AUTORIZADA

CONSTRUTORA PROGRESSO LTDA
 Janayna Conde
 Diretora

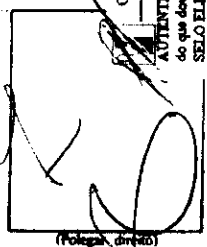

Alteração de salário			(Hora-Dia-Mes)	(Hora-Dia-Mes)		
Em. 01/01/2012	RS 5.600,00	por mês	Em.	RS	por	
Em. 01/05/2013	RS 6.102,00	por 11	Em.	RS	por	
Em.	RS	por	Em.	RS	por	
Em.	RS	por	Em.	RS	por	
Em.	RS	por	Em.	RS	por	
Em.	RS	por	Em.	RS	por	
Em.	RS	por	Em.	RS	por	
Em.	RS	por	Em.	RS	por	
Em.	RS	por	Em.	RS	por	
Em.	RS	por	Em.	RS	por	

Data	Alteração de cargo	Data	Alteração de Cargo

Contribuição Sindical		
Guia n.º	Data	Sindicato

Acidentes ou doenças profissionais	
Em.	Alta em.
Em.	Alta em.
Em.	Alta em.
Em.	Alta em.
Em.	Alta em.

Férias concedidas			
de 06/07/2012 a 14/08/2012	referente ao período de	01/11/2010 a 31/10/2011	
de 02/09/2013 a 01/10/2013	" " " "	01/11/2011 a 31/10/2012	
de	" " " "		
de	" " " "		
de	" " " "		
de	" " " "		
de	" " " "		
de	" " " "		
de	" " " "		
de	" " " "		

Observações:

Recebi os seguintes documentos que me pertencem:

Data da demissão:

Assinatura:

CARTÓRIO ABREU
 TABELIÃO DE NOTAS
 Av. Paraíba, nº 250 - Adriaópolis - Manaus/AM - Fone: (92) 2128-0089 - (92) 2150-9314
 Bel.ª Ana de Fátima Abreu Chagas - Tabeliã - www.cartorioabreu.com.br

SELO ELETRÔNICO DE FISCALIZAÇÃO - TJAM
 Cd 83D3-9C88-432B-459D - Válido pelo www.seloam.com.br
 Manaus (AM), 18 de Outubro de 2013

Pago: R\$ 3,45 + IBS R\$0,12 = R\$ 3,57

ESCRITÓRIO DE NOTAS
ESCRITÓRIO DE NOTAS
ESCRITÓRIO DE NOTAS

9ª TABELIA DE NOTAS - CARTÓRIO ABREU
 Bel.ª Ana de Fátima Abreu Chagas - Tabeliã - www.cartorioabreu.com.br
 Av. Paraíba, nº 250 - Adriaópolis - Manaus/AM - Fone: (92) 2128-0089 - (92) 2150-9314

SELO ELETRÔNICO DE FISCALIZAÇÃO - TJAM
 Cd 0759-9F8F-79F6-B296 - Válido pelo www.seloam.com.br
 Pago: R\$4,55 + 0,14 IBS

ESCRITÓRIO DE NOTAS
ESCRITÓRIO DE NOTAS
ESCRITÓRIO DE NOTAS



2ª VIA

Número 76097 Série 00011-AM

ASSINATURA DO PORTADOR

QUALIFICAÇÃO CIVIL

Nome Christicon Graciela Rodrigues Babelo
 Loc. Nasc. Município Est. AM Data 25/10/2176
 Filiação Isela Babelo
 Doc. Nº CIP-40029937-0 CREA/AM

ESTRANGEIROS

Chegada ao Brasil em Doc. Ident. Nº
 Exp. em / /
 Ob.: SINE-AM
 Data Emissão / /
 Escritor: Geiziane Alves

9º TABELIONATO
 Geiziane Alves
 Escritor

9º TABELIA DE NOTAS - CARTÓRIO ABREU
 Bel' Ana de Fátima Abreu Chagas - Tábela - www.cartorioabreu.com.br
 Av. Paraíba, nº 230 - Adrianópolis - Manaus/AM - Fone: (81) 219-0095 - (91) 9103-9333

AUTENTICO
 Emitido por: GEIZIANE ALVES DA SILVA FUZARI - ESCRIVENTE AUTORIZADA
 Selo Eletrônico de Fiscalização - TIAM - N. BDP995850-15
 C.B. 1569-FAEF-9E41-21CC - Válido o selo www.seloam.com.br
 Page: R\$4,55 + 0,14 IBS

12

REGISTRO NACIONAL DE PESSOA JURÍDICA

Empreendedor
06.219.583/0001-22
CONSTRUTORA PROGRESSO LTDA
 CNPJ/MF
 Rua Rua Rio Purus Nº 3 - S/1
Nsa. Sra. das Graças
 Município Grças Est. AM
 Esp. do estabelecimento
 Cargo ENGENHEIRO CIVIL

9º TABELIONATO DE NOTAS
 Geiziane Alves da Silva Fuzari
 Escritor

CBO nº 2142-05
 Data admissão 01 de NOVEMBRO de 2010
 Registro nº 85 Fls./Ficha 100 (10)
 Remuneração especificada R\$ 4.540,00 -
(QUATRO MIL QUINHENTES E NOVENTA E QUATRO REAIS) POR MÊS

9º TABELIA DE NOTAS - CARTÓRIO ABREU
 Bel' Ana de Fátima Abreu Chagas - Tábela - www.cartorioabreu.com.br
 Av. Paraíba, nº 230 - Adrianópolis - Manaus/AM - Fone: (81) 219-0095 - (91) 9103-9333

AUTENTICO
 Emitido por: GEIZIANE ALVES DA SILVA FUZARI - ESCRIVENTE AUTORIZADA
 Selo Eletrônico de Fiscalização - TIAM - N. BDP995850-15
 C.B. 1569-FAEF-9E41-21CC - Válido o selo www.seloam.com.br
 Page: R\$4,55 + 0,14 IBS

Ass. do empregador ou a rogo c/test.

1º 2º
 Data saída de de

Ass. do empregador ou a rogo c/test.

1º 2º
 Com. Dispensa CD nº

CONSTRUTORA PROGRESSO LTDA
Janyana Conde
 Diretora

9ª TABELIA DE NOTAS - CARTÓRIO ABREU
 Bel' Ana de Fátima Abreu Chagas - Tábela - www.cartorioabreu.com.br
 Av. Paraíba, nº 230 - Adrianópolis - Manaus/AM - Fone: (81) 219-0095 - (91) 9103-9333

AUTENTICO
 Emitido por: GEIZIANE ALVES DA SILVA FUZARI - ESCRIVENTE AUTORIZADA
 Selo Eletrônico de Fiscalização - TIAM - N. BDP995850-15
 C.B. 1569-FAEF-9E41-21CC - Válido o selo www.seloam.com.br
 Page: R\$4,55 + 0,14 IBS

Handwritten signatures and scribbles.



**CERTIDÃO DE ACERVO TÉCNICO COM
ATESTADO**
Resolução Nº 1025 de 30 de Outubro de 2009

CREA-AM

Nº 927860/2016

Emissão: 07/06/2016

Validade: Indefinida

Chave: 91WCDWzaWyycdWZ73dDc

Conselho Regional de Engenharia e Agronomia do Amazonas

CERTIFICAMOS, para os devidos fins, que consta em nossos arquivos o registro de Acervo referente a(s) Anotação(ões) de Responsabilidade(s) Técnica(s) - ARTs, constante(s) da Presente CERTIDÃO, tendo sido comprovada a execução e conclusão da(s) obra(s) e/ou serviço(s) indicado(s) conforme descrição(ões) abaixo.

Descrição

CERTIDÃO DE ACERVO TÉCNICO COM ATESTADO

Interessado(a)

Profissional: CHRISTIAN GERALD TOLEDANO BIELER

Registro: 040229937-0

CPF: 566.498.942-49

Endereço: RUA RUA VIROLAS, 173, CONJUNTO KÍSSIA I, DOM PEDRO I, MANAUS, AM, 69040360

Tipo de Registro: VISTO PROFISSIONAL

Data Inicial: 14/02/2003

Data Final: Indefinido

Tipo de Registro: DEFINITIVO (PROFISSIONAL DIPLOMADO NO PAÍS)

Data de Registro: 14/02/2003

Título(s)

GRADUAÇÃO

ENGENHEIRO CIVIL

Atribuição: ART.7º DA RES.218/73 DO CONFEA.COMB.C/SEU ART.25 E PAR.UNICO.

ENGENHEIRO CIVIL

Atribuição: ART.7º DA RES. 218/73 CO CONFEA, COMB. COM SEU ART.25

Informações / Notas

- A Certidão de Acervo Técnico (CAT) à qual o atestado está vinculado constituirá prova da capacidade técnico-profissional da pessoa jurídica somente se o responsável técnico indicado estiver ou venha a ser integrado ao seu quadro técnico por meio de declaração entregue no momento da habilitação ou da entrega das propostas.

- Certificamos que se encontra vinculado à presente CAT o atestado apresentado em cumprimento à Lei nº 8.666/93, expedido pela pessoa jurídica contratante, a quem cabe a responsabilidade pela veracidade e exatidão das informações nele constantes. É de responsabilidade deste Conselho a verificação da atividade profissional em conformidade com a Lei nº 5.194/66 e Resoluções do Conselho Federal de Engenharia e Agronomia - CONFEA.

- conforme atestado anexo (22 páginas, emitido em 28/03/2016), circunscrito APENAS às atividades inerentes às sua modalidade, ENG. CIVIL, em coerência com as suas atribuições profissionais. EXCETUA-SE: atividade da Eng. Elétrica (subestação, telefone, lógica, CFTV, aterramento e Para-raios, distribuição de som, grupo gerador, bomba), da Eng. Mecânica (sistemas de ar-condicionado), da geologia e minas (poço de captação de águas subterrâneas.) e da Agronomia (paisagismo/plantio de grama) salvos como apoio civil, por serem fora das atribuições do profissional. CERTIFICAMOS, finalmente, que a responsabilidade pela veracidade e exatidão das informações declaradas constantes nos documentos que se encontram vinculados à presente Certidão de Acervo Técnico ? CAT, cabe aos seus emissores.

- Esta certidão perderá a validade, caso ocorra qualquer alteração posterior dos elementos cadastrais nela contidos.

- Fica(m) Excluído(s), no entanto, o(s) serviço(s) cujas atribuições não competem ao(s) profissional(is) em questão.

ART(s)

214772013, 322342014, 322312014, AM20150015011, AM20150031556

Certidão nº 927860/2016

08/06/2016, 13:53

Chave de Impressão: 91WCDWzaWyycdWZ73dDc

CONSTITUCIONAL PROFISSIONAL

Janayna Conde
Diretora

A autenticidade desta Certidão pode ser verificada em: <http://publico.crea-am.org.br/>, com a chave: 91WCDWzaWyycdWZ73dDc
Impresso em: 08/06/2016 às 13:53:26 por: adapt. p: 191, 189, 15.6

000049

ATESTADO DE CAPACIDADE TÉCNICA

O Estado do Amazonas, por intermédio da SECRETARIA DE ESTADO DE EDUCAÇÃO E QUALIDADE DO ENSINO - SEDUC, situada na Rua Waldomiro Lustosa, nº 250, Bairro Japiim - CEP 69.076-830, inscrita no CNPJ sob nº 04.312.419/0001-30 ATESTA para fins de acervo técnico, que a empresa CONSTRUTORA PROGRESSO LTDA, pessoa jurídica de direito privado, sediada nesta cidade na Rua Rio Purus, 3 Sala 01, Conjunto Vieiralves, Nossa Senhora das Graças, Manaus/Am - CEP.: 69.053-050, inscrita no Conselho Regional de Engenharia e Agronomia do Amazonas nº 4126, CNPJ sob o nº 06.219.583/0001-22, executou através do TERMO DE CONTRATO nº 107/2013 - SEDUC, com vigência no período de 11/06/2013 a 30/06/2016, as Obras e serviços técnicos de engenharia necessários à obras e serviços para a Construção de um Centro Educacional de Tempo Integral (CETI), localizado na Avenida A s/nº conjunto Meu Carinho - Tarumã, manaus/Am.

O Valor total do TERMO DE CONTRATO nº 107/2013 - SEDUC é de R\$ 13.931.098,43 (Treze milhões, novecentos e trinta e um mil, e noventa e oito reais e quarenta e três centavos), no período de 11/06/2013 a 01/04/2016, referente aos serviços executados do Termo de Contrato.

Os serviços foram realizados sob a responsabilidade técnica do profissional Engenheiro Civil Christian Gerald Toledano Bieler, CPF nº 566.498.942-49 - CREA/AM Nº 9380-D/AM, o qual responde tecnicamente pelo multicitado contrato, conforme as quantidades abaixo relacionadas:

Obra: Construção de um Centro Educacional de Tempo Integral (CETI), localizado na Avenida A s/nº conjunto Meu Carinho - Tarumã, manaus/Am.

SERVICOS REALIZADOS**GERAL**

1.0	SERVICOS COMUNS	UNID.	QUANT.
1.1	PLACA DE OBRA EM CHAPA DE ACO GALVANIZADO	M2	12,00
1.2	BARRACAO DE OBRA PARA ALOJAMENTO/ESCRITORIO. PISO EM PINHO 3A, PAREDES EM COMPENSADO 10 mm, COBERTURA EM TELHA AMIANTO 8 mm, INCLUSO INSTALACOES ELETRIC	M2	200,00
1.3	ENTRADA PROVISORIA DE ENERGIA ELETRICA AEREA TRIFASICA 40A EM POSTE MADEIRA	UNI	1,00
1.4	ALUGUEL CONTAINER/SANIT C/7 VASOS/1 LAVAT/1MIC LARG=2,20M COMPR=8,20M ALT=2,50M CHAPA ACO NERV TRAPEZ FORRO C/ISOLTERMO-ACUST CHASSIS REFORC PISO COM	UNI	12,00
1.5	TAPUME DE CHAPA DE MADEIRA COMPENSADA (8 mm) - PINTURA A CAL- APROVEITAMENTO 2 X	M2	880,00
1.6	LOCAÇÃO DE ANDAIME METALICO TUBULAR TIPO TORRE	ADEF	401,00
1.7	ESTAÇÃO DE TRATAMENTO DE ESGOTO - FORNECIMENTO E INSTALAÇÃO	UNI	1,00
1.8	Subestação de 300 KVA	UNI	1,00
1.9	Poço de Captação de Águas Subterrâneas - 150M com d= 6	UNI	1,00
1.10	BOMBA POTENCIA 5 CV	UNI	1,00
1.11	LANÇA ELEVATORIA TELESCOPICA DE ACIONAMENTO HIDRAULICO, CAPACIDADE DE CARGA 30 000 KG, COM CESTO, MONTADA SOBRE CAMINHAO TRUCADO - CUSTO COM MATERIAIS.	H	4.320,00

Av. Waldomiro Lustosa, 350 - Japiim II
Fone: (92) 3614-2200
Manaus-Am - CEP: 69.076-830

SEDUC

Secretaria de Estado de Educação e Qualidade do Ensino do Amazonas

Certidão nº 927860/2016
08/06/2016, 13:53

Chave de Impressão: 91WCDWzaWyycdWZ73dDc

O documento neste ato registrado foi emitido em 08/06/2016 e contém 32 folhas

CONSTRUTORA PROGRESSO LTDA

Janayna Conde
Diretora

A autenticidade desta Certidão pode ser verificada em: <http://publico.crea-am.org.br/>, com a chave: 91WCDWzaWyycdWZ73dDc
Impresso em: 08/06/2016 às 13:53:26 por: adapt. ip: 191.189.15.6

Este documento encontra-se registrado no Conselho Regional de Engenharia e Agronomia do Amazonas, vinculado à nº 927860/2016, emitida em 08/06/2016



GOVERNO DO ESTADO DO
AMAZONAS

000050

1.12	GUINDASTE MUNK COM CESTO, CARGA MAXIMA 5,75T (A 2M) E 2,3T (A 9M), ALTURA MAXIMA - 7,9M. MONTADO SOBRE CAMINHAO DE CARROCERIA FORD 162HP -MANUTENCAO	H	4.320,00
1.13	GRUPO GERADOR 180 KVA	UNI	1,00
2.0	ADMINISTRACAO		
2.1	ENGENHEIRO OU ARQUITETO AUXILIAR/JUNIOR - DE OBRA	MES	12,00
2.2	VIGIA NOTURNO	MES	12,00
2.3	AUXILIAR DE ESCRITORIO	MES	12,00
2.4	ALMOXARIFE	MES	12,00
2.5	APONTADOR OU APROPRIADOR	MES	12,00
2.0	ALUGUEL DE VEICULOS, INCLUSO MANUTENCAO E OPERACAO	MES	12,00

BLOCO PEDAGÓGICO

1.0	TRABALHOS EM TERRA	UNID	QUANT
1.1	LOCACAO DA OBRA, COM USO DE EQUIPAMENTOS TOPOGRAFICOS, INCLUSIVE TOPOGRAFO E NIVELADOR	M2	1.828,43
1.2	ESCAVACAO MANUAL CAMPO ABERTO EM SOLO EXCETO ROCHA ATÉ 2,00M PROFUNDIDADE	M3	513,99
1.3	APILOAMENTO COM MACO DE 30KG	M2	375,30
1.4	REATERRO MANUAL APILOADO VALA/CAVA	M3	136,23
1.5	ATERRO INTERNO (EDIFICACOES) COMPACTADO MANUALMENTE	M3	316,72
1.6	CARGA MECANIZADA C/BOTA FORA DE MATERIAL ATÉ 20,00KM	M3	377,76
2.0	INFRAESTRUTURA		
2.1	LASTRO DE CONCRETO TRACO 1:4:8, ESPESSURA 5CM, PREPARO MECANICO	M2	217,61
2.2	FORMA DE MADEIRA COMUM PARA FUNDACOES - REAPROVEITAMENTO 5X	M2	969,80
2.3	DESFORMA DE ESTRUTURAS, ALT OU PROFUND MAIOR QUE 1,50M	M2	969,80
2.4	ARMACAO DE ACO CA-80 DIAM. 3,4 A 6,0MM. - FORNECIMENTO / CORTE (C/PERDA DE 10%) / DOBRA/ COLOCACAO.	KG	1.489,00
2.5	ARMACAO ACO CA-50, DIAM. 6,3 (1/4) A 12,5MM(1/2) - FORNECIMENTO/ CORTE(PERDA DE 10%) / DOBRA / COLOCACAO.	KG	3.742,00
2.6	CONCRETO USINADO BOMBEADO FCK=30MPA, INCLUSIVE COLOCACAO, ESPALHAMENTO E ADENSAMENTO MECANICO	M3	237,75
2.7	IMPERMEABILIZACAO COM TINTA BETUMINOSA EM FUNDACOES, BALDRAMES E MUROS DE ARRIMO. DUAS DEMAOIS	M2	969,80
2.8	CORTE E REPARO EM CABECA DE ESTACA	UNID	271,00
2.9	ESTACA RAZ DIAMETRO 300MM h=12m	M	3.252,00
2.10	ESTACA BROCA DIAMETRO 300MM (REFORÇO LAJE DE PISO TERREO)	M	822,00
3.0	SUPERESTRUTURA		
3.1	FORMA TABUAS MADEIRA 3A P/PECAS CONCRETO ARM. REAPR 2X, INCL MONT/DESMEXCL ESCORAMENTO	M2	4.439,20
3.2	DESFORMA DE ESTRUTURAS, ALT OU PROFUND MAIOR QUE 1,50M	M2	4.439,20
3.3	ARMACAO DE ACO CA-80 DIAM. 3,4 A 6,0MM. - FORNECIMENTO / CORTE (C/PERDA DE 10%) / DOBRA/ COLOCACAO.	KG	6.668,00
3.4	ARMACAO ACO CA-50, DIAM. 6,3 (1/4) A 12,5MM(1/2) - FORNECIMENTO/ CORTE(PERDA DE 10%) / DOBRA / COLOCACAO.	KG	30.182,00
3.5	CONCRETO USINADO BOMBEADO FCK=30MPA, INCLUSIVE COLOCACAO, ESPALHAMENTO E ADENSAMENTO MECANICO.	M3	468,38
4.0	RAMPA		
4.1	FORMA TABUAS MADEIRA 3A P/PECAS CONCRETO ARM. REAPR 2X, INCL MONT/DESMEXCL ESCORAMENTO	M2	346,86
4.2	DESFORMA DE ESTRUTURAS, ALT OU PROFUND. MAIOR QUE 1,50M	M2	346,86
4.3	ARMACAO ACO CA-50, DIAM. 6,3 (1/4) A 12,5MM(1/2) - FORNECIMENTO/ CORTE(PERDA DE 10%) / DOBRA / COLOCACAO.	KG	3.083,20
4.4	CONCRETO USINADO BOMBEADO FCK=30MPA, INCLUSIVE COLOCACAO, ESPALHAMENTO E ADENSAMENTO MECANICO.	M3	48,10
4.5	ESTACA RAZ DIAMETRO 300MM h=12m	M	232,00
4.6	CORTE E REPARO EM CABECA DE ESTACA	unid	40,00
5.0	ESCALA		
5.1	FORMA TABUAS MADEIRA 3A P/PECAS CONCRETO ARM. REAPR 2X, INCL MONT/DESMEXCL ESCORAMENTO	M2	53,00
5.2	DESFORMA DE ESTRUTURAS, ALT OU PROFUND. MAIOR QUE 1,50M	M2	53,00
5.3	ARMACAO ACO CA-50, DIAM. 6,3 (1/4) A 12,5MM(1/2) - FORNECIMENTO/ CORTE(PERDA DE 10%) / DOBRA / COLOCACAO.	KG	1.461,00
5.4	CONCRETO USINADO BOMBEADO FCK=30MPA, INCLUSIVE COLOCACAO, ESPALHAMENTO E ADENSAMENTO MECANICO.	M3	5,10
6.0	CAIXA D'ÁGUA E CALHA		

Este documento encontra-se registrado no Conselho Regional de Engenharia e Agronomia do Amazonas, vinculado à nº 927860/2016, emitida em 08/06/2016

Certidão nº 927860/2016

08/06/2016, 13:53

Chave de Impressão: 91WCDWzaWyyodWZ73dDc

O documento neste ato registrado foi emitido em 08/06/2016 e contém 32 folhas

Av. Waldomiro Lustoza, 350 - Japiim II
Fone: (92) 3614-2200
Manaus-Am - CEP: 69.076-830

SEDUC

Secretaria de Estado de Educação e Qualidade do Ensino do Amazonas

CONSTRUTORA PROGRESSO LTDA

Janayna Conde
Diretora

A autenticidade desta Certidão pode ser verificada em: <http://publico.crea-am.org.br/>, com a chave: 91WCDWzaWyyodWZ73dDc
Impresso em: 08/06/2016 às 13:53:26 por: adapt, ip: 191.189.156

000051

GOVERNO DO ESTADO DO
AMAZONAS

6.1	FORMA TABUAS MADEIRA 3A P/PECAS CONCRETO ARM, REAPR 2X, INCL MONT/DESMEXCL ESCORAMENTO	M2	160,00
6.2	DESFORMA DE ESTRUTURAS, ALT. OU PROFUND MAIOR QUE 1,50M	M2	160,00
6.3	ARMACAO ACO CA-50, DIAM 6,3 (1/4) A 12,5MM(1/2) - FORNECIMENTO/ CORTE(PERDA DE 10%) / DOBRA / COLOCAÇÃO	KG	1.672,00
6.4	CONCRETO USINADO BOMBEADO FCK=30MPA, INCLUSIVE COLOCAÇÃO, ESPALHAMENTO E ADENSAMENTO MECANICO	M3	27,72
7.0	ALVENARIA		
7.1	ALVENARIA EM TIJOLO CERAMICO FURADO 10X20X20CM 1/2 VEZ, ASSENTADO EM ARGAMASSA TRACO 1:4 (CIMENTO E AREIA), E=1CM	M2	4.438,48
7.2	ALVENARIA EM BLOCO CERAMICO ESTRUTURAL 14X19X29CM, E=14XM, ASSENTADO COM ARGAMASSA TRACO 1:2:8 (CIMENTO, CAL E AREIA), NAO INCLUI GROUT E ACO	M2	214,96
7.3	VERGAS DE CONCRETO ARMADO PARA ALVENARIA COM APROVEITAMENTO DA MADEIRA POR 10 VEZES	M3	12,37
7.4	DIVISORIA EM PLACA DE GRANITO	M2	160,92
8.0	COBERTURA		
8.1	ESTRUTURA METALICA EM TESOURAS OU TRELICAS VAO LIVRE DE 30M, FORNECIMENTO E MONTAGEM, NAO SENDO CONSIDERADA AS COLUNAS, OS FECHAMENTOS METALICOS, OS	M2	1.104,90
8.2	COBERTURA COM TELHA CHAPA ACO ZINCADO, ONDULADA, ESP=0,5MM	M2	1.104,90
8.3	CUMEEIRA DE ALUMINIO, PERFIL ONDULADO	M	63,50
8.4	RUFO EM CHAPA DE ACO GALVANIZADO N 24, DESENVOLVIMENTO 33CM	M	69,60
9.0	ESQUADRIAS		
9.1	PORTA DE ABRIR EM ALUMINIO TIPO VENEZIANA, PERFIL SERIE 25, COM GUARNICOES	M2	87,06
9.2	JANELA DE ALUMINIO TIPO MAXIM-AIR, SERIE 25	M2	427,04
9.3	PORTA DE MADEIRA COMPENSADA LISA PARA CERA/VERNIZ, 0,80X2,10M, INCLUSO ADUELA 1A, ALIZAR 1A E DOBRADICA COM ANEL	UNID	3,00
9.4	PORTA DE MADEIRA COMPENSADA LISA PARA CERA/VERNIZ, 0,90X2,10M, INCLUSO ADUELA 1A, ALIZAR 1A E DOBRADICA COM ANEL	UNID	15,00
9.5	PORTA DE MADEIRA COMPENSADA LISA PARA CERA/VERNIZ, 0,70X2,10M, INCLUSO ADUELA 1A, ALIZAR 1A E DOBRADICA COM ANEL	UNID	47,00
9.6	PORTA DE MADEIRA COMPENSADA LISA PARA PINTURA, 1,60X2,10M, 2 FOLHAS, INCLUSO ADUELA 2A, ALIZAR 2A E DOBRADICA	UNID	2,00
9.7	CORRIMAO EM TUBO ACO GALVANIZADO 2 1/2 COM BRACADEIRA	M	317,23
9.8	GUARDA-CORPO EM TUBO DE ACO GALVANIZADO 1 1/2	M2	134,20
9.9	Brice metálico em chapa de Alumínio	M2	161,98
10.0	SOLEIRA/PEITORIS		
10.1	SOLEIRA DE MARMORE BRANCO, LARGURA 5CM, ESPESSURA 3CM, ASSENTADA COM ARGAMASSA COLANTE	M	105,22
10.2	PEITORIL GRANITO CINZA POLIDO L=17CM, E=2CM	M	331,00
11.0	VIDROS		
11.1	VIDRO LISO COMUM TRANSPARENTE, ESPESSURA 3MM	M2	427,04
12.0	REVESTIMENTOS		
12.1	CHAPISCO EM PAREDES TRACO 1:3 (CIMENTO E AREIA), ESPESSURA 0,5CM, PREPARO MECANICO	M2	11.101,80
12.2	REBOCO PARA PAREDES ARGAMASSA TRACO 1:4:5 (CAL E AREIA FINA PENEIRADA), ESPESSURA 0,5CM, PREPARO MECANICO	M2	10.672,46
12.3	EMBOCO PAULISTA (MASSA UNICA) TRACO 1:2:8 (CIMENTO, CAL E AREIA), ESPESSURA 2,0CM, PREPARO MECANICO	M2	786,66
12.4	AZULEJO 1A 15X15CM FIXADO ARGAMASSA COLANTE, REJUNTAMENTO COM CIMENTO BRANCO	M2	786,68
13.0	IMPERMEABILIZAÇÃO		
13.1	PROTECAO MECANICA COM ARGAMASSA TRACO 1:3 (CIMENTO E AREIA), ESPESSURA 2 CM	M2	947,19
13.2	IMPERMEABILIZACAO CALHAS/LAJES DESCOBERTA C/3 DEMAOS VEDAPREN PRETO	M2	947,19
13.3	IMPERMEABILIZACAO COM TINTA BETUMINOSA EM FUNDACOES, BALDRAMES E MUROS DE ARRIMO, DUAS DEMAOS	M2	969,80
13.4	IMPERMEABILIZACAO COM MANTA ASFALTICA 4MM	M2	947,19
13.5	IMPERMEABILIZACAO EM BASE ALVENARIA ARGAMASSA TRACO 1:3 (CIMENTO E AREIA MEDIA) ESPESSURA 2CM COM IMPERMEABILIZANTE	M2	947,19
14.0	FORRO		
14.1	FORRO PVC EM PLACAS COM LARGURA DE 10CM, ESPESSURA 8MM, COMP DE 6,0M, LISO, (INCLUSIVE COLOCAÇÃO, EXCLUSIVE ESTRUTURA DE SUPORTE)	M2	238,44
15.0	BANCADAS/LABORATÓRIOS DE CIENCIAS		
15.1	FORMA EM CHAPA DE MADEIRA COMPENSADA PLASTIFICADA 12MM, PARA ESTRUTURAS DE CONCRETO (PILARES/VIGAS/LAJES) REAPR. 5X	M2	26,55
15.2	CONCRETO NAO-ESTRUTURAL FCK=10MPA CONTROLE C ₂₈ , EXCLUINDO O LANCAMENTO, PREPARO COM BETONEIRA, UTILIZANDO BRITA 1 E 2 (CONFORME NBR 6118, PERMITIDO A	M3	2,12
15.3	ARMACAO ACO CA-50, DIAM. 6,3 (1/4) A 12,5MM(1/2) - FORNECIMENTO/ CORTE(PERDA DE 10%) / DOBRA / COLOCAÇÃO	KG	169,92

Este documento encontra-se registrado no Conselho Regional de Engenharia e Agronomia do Amazonas, vinculado à nº 927860/2016, emitida em 08/06/2016

Certidão nº 927860/2016
08/06/2016, 13:53

Chave de Impressão: 91WCDWzWyycdWZ73dDc

O documento neste ato registrado foi emitido em 08/06/2016 e contém 32 folhas

Av. Waldomiro Lustoza, 350 - Japiim II
Fone: (92) 3614-2200
Manaus-Am - CEP: 69.076-830

SEDUC

Secretaria de Estado de Educação e Qualidade de Ensino do Amazonas

CONSTRUTORA PROGRESSO LTDA

Janayna Conde
Diretora

A autenticidade desta Certidão pode ser verificada em: <http://publico.crea-am.org.br/>, com a chave: 91WCDWzWyycdWZ73dDc
Impresso em: 08/06/2016 às 13:53:26 por: adapt, ip: 191.189.15.6



000052

GOVERNO DO ESTADO DO

AMAZONAS

15 4	GRANITO CINZA POLIDO PARA BANCADA E=2,5 CM, LARGURA 60CM - FORNECIMENTO E INSTALACAO	M	26,50
16.0	PAVIMENTACAO		
16 1	LASTRO DE CONCRETO TRACO 1:2,5:5, ESPESSURA 6CM, PREPARO MECANICO	M2	1.351,13
16 2	PISO DE BORRACHA PASTILHADO, ESPESSURA 7MM, ASSENTADO COM ARGAMASSA TRACO 1:3 (CIMENTO E AREIA)	M2	11,76
	REGULARIZACAO DE PISO/BASE EM ARGAMASSA TRACO 1:0,5:5 (CIMENTO, CAL E AREIA), ESPESSURA 2,5CM, PREPARO MECANICO	M2	238,32
16 4	PISO CERAMICO GRES 1A PEI-4 30X30CM, ASSENTADO COM ARGAMASSA TRACO 1:4 (CIMENTO E AREIA) PREPARO MANUAL, COM REJUNTE EM CIMENTO COMUM	M2	238,22
16 5	PISO INDUSTRIAL ALTA RESISTENCIA ESPESSURA 8MM, INCLUSO JUNTAS DE DILATAÇÃO PLASTICAS E POLIMENTO MECANIZADO	M2	3.815,00
16 6	RODAPE EM ARGAMASSA COM AGREGADO DE ALTA RESISTENCIA, ALTURA 10CM	M	1.924,33
SINAPI-68325	PISO EM CONCRETO 20 MPA PREPARO MECANICO, ESPESSURA 7CM, INCLUSO SELANTE ELASTICO A BASE DE POLIURETANO	M2	1.918,61
SINAPI-68053	FORNECIMENTO/INSTALACAO LONA PLASTICA PRETA, PARA IMPERMEABILIZACAO, ESPESSURA 150 MICRAS.	M2	1.918,61
SEINFRA-40307	Armadura de Tela Soldada de aço CA-60B Malha 15x15cm, fio 4,2mm - tipo Q-82	M2	5.679,00
17.0	PINTURA		
17 1	EMASSAMENTO COM MASSA ACRILICA PARA AMBIENTES INTERNOS/EXTERNOS, DUAS DEMAOS	M2	12.226,36
17 2	FUNDO SELADOR ACRILICO AMBIENTES INTERNOS/EXTERNOS, UMA DEMAOS	M2	12.226,36
17 3	PINTURA LATEX ACRILICA AMBIENTES INTERNOS/EXTERNOS, DUAS DEMAOS	M2	12.226,36
17 4	PINTURA ESMALTE 2 DEMAOS COM DEMAOS ZARCAO P/ESQUADRIA FERRO	M2	2.878,95
17 5	PINTURA VERNIZ ACRILICO INCOLOR EM SUPERFICIE DE CONCRETO OU TIJOLO APARENTE, TRES DEMAOS	M2	3.815,07
17 6	PINTURA EM VERNIZ POLIURETANO BRILHANTE EM MADEIRA, TRES DEMAOS	M2	218,40
19.0	APARELHOS E METAS		
19 1	VASO SANITARIO SIFONADO LOUCA BRANCA PADRAO POPULAR, COM CONJUNTO PARA FIXACAO PARA VASO SANITARIO COM PARAFUSO, ARRUELA E BUCHA - FORNECIMENTO E INST	UNID	48,00
19 2	VASO SANITARIO SIFONADO LOUCA BRANCA PADRAO POPULAR, COM CONJUNTO PARA FIXACAO PARA VASO SANITARIO COM PARAFUSO, ARRUELA E BUCHA - FORNECIMENTO E INST E BUCHA PARA PNE - FORNECIMENTO E INSTALACAO	UNID	5,00
19 3	LAVATORIO EM LOUCA BRANCA, SEM COLUNA PADRAO POPULAR, COM TORNEIRA CROMADA POPULAR, SIFAO VALVULA E ENGATE PLASTICO	UNID	4,00
19 4	MICTORIO SIFONADO DE LOUCA BRANCA COM PERTENCES, COM REGISTRO DE PRESSAO 1/2 COM CANOPLA CROMADA ACABAMENTO SIMPLES E CONJUNTO PARA FIXACAO - FORNECIM	UNID	15,00
19 5	CUBA DE LOUCA BRANCA DE EMBUTIR (OVAL OU CIRCULAR)	UNID	24,00
19 6	GRANITO CINZA POLIDO PARA BANCADA E=2,5 CM, LARGURA 60CM - FORNECIMENTO E INSTALACAO	M	4,98
19 7	CABIDE DE LOUCA BRANCA SIMPLES TIPO GANCHO - FORNECIMENTO E INSTALACAO	UNID	21,00
19 8	TORNEIRA CROMADA 1/2 OU 3/4 DE BANCADA PARA LAVATORIO, PADRAO POPULAR COM ENGATE FLEXIVEL EM METAL CROMADO 1/2X30CM FORNECIMENTO E INSTALACAO	UNID	66,00
19 9	BARRA DE APOIO P/ PNE EM AÇO INOXL = 80 CM D=1,5"	UNID	5,00
19 10	SABONETEIRA DE LOUCA BRANCA 7 5X15CM - FORNECIMENTO E INSTALACAO	UNID	33,00
19 11	CHUVEIRO PLASTICO BRANCO SIMPLES - FORNECIMENTO E INSTALACAO	UNID	1,00
19 12	ESPELHO CRISTAL ESPESSURA 4MM, COM MOLDURA DE MADEIRA	M2	29,40
19 13	PORTA SABONETE LIQUIDO FORNECIMENTO	UNID	8,00
19 14	PORTA-TOALHA DE LOUCA BRANCA COM BASTAO PLASTICO - FORNECIMENTO E INSTALACAO	UNID	1,00
19 15	Papelaria de rolo marca Melhoramentos, Lalekia ou equivalente	LIN	53,00
19 16	INSTALACAO DE VALVULAS OU REGISTROS COM JUNTA FLANGEADA - DN 50	UNID	1,00
19 17	CABIDE DE LOUCA BRANCA SIMPLES TIPO GANCHO - FORNECIMENTO E INSTALACAO	UNID	4,00
20.0	DIVERSOS		
20 1	FAIXA BATE MACA EM LAMINADO MELAMINICO TEXTURIZADO ESPESSURA 1,3MM PARA PORTA DE MADEIRA	M2	103,20
20 2	Parede em Gesso Acartonado (DRYWALL)	M2	864,56
20 3	Alambrado em Tola	M2	1.263,32
20 4	Bancada em granito cinza andoninha p/ laboratório de informática, esp=2,0cm, h=72cm e larg=60cm	M	156,00
20 5	Quadro escolar em fórmica branca com moldura	M2	101,25
21.0	LIMPEZA		
21 1	LIMPEZA FINAL DA OBRA	M2	1.828,43
21 2	CARGA MECANIZADA E REMOCAO E ENTULHO COM TRANSPORTE ATÉ 1KM	M3	36,53

Este documento encontra-se registrado no Conselho Regional de Engenharia e Agronomia do Amazonas, vinculado à nº 927860/2016, emitida em 08/06/2016

Certidão nº 927860/2016

08/06/2016, 13:53

Chave de Impressão: 91WCDWzaWyycdWZ73dDc

O documento neste ato registrado foi emitido em 08/06/2016 e contém 32 folhas

Av. Waldomiro Lustoza, 350 - Japim II
Fone: (92) 3614-2200
Manaus-Am - CEP: 69.076-830

SEDUC

Secretaria de Estado de Educação e Qualidade do Ensino do Amazonas

CONSTRUTORA PROGRESSO LTDA

Janayra Conde
Diretora

A autenticidade desta Certidão pode ser verificada em: <http://publico.crea-am.org.br/>, com a chave: 91WCDWzaWyycdWZ73dDc
Impresso em: 08/06/2016 às 13:53:26 por: adapt, ip: 191.189.15.6



GOVERNO DO ESTADO DO
AMAZONAS

000050

QUADRA

1.0	TRABALHO EM TERRA	UNID.	QUANT.
1.1	LOCAÇÃO DA OBRA, COM USO DE EQUIPAMENTOS TOPOGRÁFICOS, INCLUSIVE TOPOGRAFO E NIVELADOR	M2	1.636,99
1.2	ESCAVACAO MANUAL CAMPO ABERTO EM SOLO EXCETO ROCHA ATE 2,00M PROFUNDIDADE	M3	105,91
1.3	APILOAMENTO COM MACO DE 30KG	M2	74,04
1.4	REATERRO MANUAL COM APILOAMENTO MECANICO	M3	65,07
1.5	ATERRO INTERNO (EDIFICACOES) COMPACTADO MANUALMENTE	M3	401,47
1.6	CARGA MECANIZADA E REMOCAO E ENTULHO COM TRANSPORTE ATE 1KM	M3	52,31
2.0	INFRAESTRUTURA		
2.1	LASTRO DE CONCRETO TRACO 1:4:8, ESPESSURA 5CM, PREPARO MECANICO	M2	88,45
2.2	FORMA DE MADEIRA COMUM PARA FUNDACOES - REAPROVEITAMENTO 5X	M2	582,50
2.3	ARMAÇÃO DE AÇO CA-60 DIAM 3,4 A 6,0MM - FORNECIMENTO / CORTE (C/PERDA DE 10%) / DOBRA / COLOCAÇÃO	KG	884,00
2.4	ARMAÇÃO AÇO CA-50, DIAM 6,3 (1/4) A 12,5MM(1/2) - FORNECIMENTO/ CORTE(PERDA DE 10%) / DOBRA / COLOCAÇÃO	KG	1.654,00
2.5	CONCRETO USINADO BOMBEADO FCK=30MPA, INCLUSIVE COLOCAÇÃO, ESPALHAMENTO E ADENSAMENTO MECANICO	M3	63,32
2.6	IMPERMEABILIZAÇÃO COM TINTA BETUMINOSA EM FUNDACOES, BALDRAMES E MUROS DE ARRIMO, DUAS DEMAS	M2	565,50
2.7	JUNTA DE DILATAÇÃO COM SELANTE ELASTICO MONOCOMPONENTE A BASE DE POLIURETANO 1X1CM	M	7,88
2.8	CORTE E REPARO EM CABECA DE ESTACA	UNID	125,00
2.9	ESTACA RAIZ DIAMETRO 300MM	M	1.500,00
2.10	ESTACA BROCA DIAMETRO 300MM (REFORÇO LAJE DE PISO TERREO)	M	648,00
3.0	SUPRAESTRUTURA		
3.1	FORMA TABUAS MADEIRA 3A P/PEÇAS CONCRETO ARM. REAPR 2X, INCL MONT/DESMEXCL ESCORAMENTO	M2	1.734,20
3.2	DESFORMA DE ESTRUTURAS, ALT. OU PROFUND. MAIOR QUE 1,50M	M2	1.734,20
3.3	ARMAÇÃO DE AÇO CA-60 DIAM 3,4 A 6,0MM - FORNECIMENTO / CORTE (C/PERDA DE 10%) / DOBRA / COLOCAÇÃO	KG	1.178,00
3.4	ARMAÇÃO AÇO CA-50, DIAM 6,3 (1/4) A 12,5MM(1/2) - FORNECIMENTO/ CORTE(PERDA DE 10%) / DOBRA / COLOCAÇÃO	KG	9.870,00
3.5	CONCRETO USINADO BOMBEADO FCK=30MPA, INCLUSIVE COLOCAÇÃO, ESPALHAMENTO E ADENSAMENTO MECANICO	M3	157,57
4.0	ALVENARIA		
4.1	ALVENARIA EM TIPOLO CERAMICO FURADO 10X20X20CM, 1/2 VEZ, ASSENTADO EM ARGAMASSA TRACO 1:4 (CIMENTO E AREIA), E=1CM	M2	2.042,20
4.2	VERGAS DE CONCRETO ARMADO PARA ALVENARIA COM APROVEITAMENTO DA MADEIRA POR 10 VEZES	M3	6,03
4.3	COBOGO DE CONCRETO (ELEMENTO VAZADO), 7X50X50CM, ASSENTADO COM ARGAMASSA TRACO 1:4 (CIMENTO E AREIA)	M2	257,12
4.4	DIVISÓRIA EM PLACA DE GRANITO	M2	35,78
5.0	COBERTURA		
5.1	ESTRUTURA METALICA EM TESOURAS OU TRELICAS, VAO LIVRE DE 30M, FORNECIMENTO E MONTAGEM, NAO SENDO CONSIDERADA AS COLUNAS, OS FECHAMENTOS METALICOS, OS	M2	2.040,93
5.2	Placa cimenticia e =8mm, dimensões, 1,20x2,00m, para fechamento da fachada, fixada em estrutura metálica (fornecimento e assentamento)	M2	233,43
5.3	COBERTURA COM TELHA CHAPA AÇO ZINCADO, ONDULADA, ESP=0,5MM	M2	1.807,50
5.4	CUMEEIRA DE ALUMÍNIO, PERFIL ONDULADO	M	111,70

Este documento encontra-se registrado no Conselho Regional de Engenharia e Agronomia do Amazonas, vinculado à nº 927860/2016, emitida em 08/06/2016

Av. Waldomiro Lustoza, 350 - Japiim II
Fone: (92) 3614-2200
Manaus-Am - CEP: 69.076-830

SEDUC

Secretaria de Estado de Educação e Qualidade de Ensino do Amazonas

Certidão nº 927860/2016
08/06/2016, 13:53

Chave de Impressão: 91WCDWzaWyycdWZ73dDc

O documento neste ato registrado foi emitido em 08/06/2016 e contém 32 folhas

CONSTRUTORA PROGRESSO LTDA

Janayna Conde
Diretora

A autenticidade desta Certidão pode ser verificada em: <http://publico.crea-am.org.br/>, com a chave: 91WCDWzaWyycdWZ73dDc
Impresso em: 08/06/2016 às 13:53:26 por: adapt, ip: 191.188.15.6

000054

GOVERNO DO ESTADO DO

AMAZONAS

5.5	CALHA EM CHAPA DE ACO GALVANIZADO N 24, DESENVOLVIMENTO 90CM	M	111,70
6.0	ESQUADRIAS		
6.1	PORTA DE ABRIR EM ALUMINIO TIPO VENEZIANA, PERFL. SERIE 25, COM QUARNICOES	M2	14,28
6.2	JANELA DE ALUMINIO TIPO MAXIM-AIR, SERIE 25	M2	81,44
6.3	PORTA DE MADEIRA COMPENSADA LISA PARA CERA/VERNIZ, 0,80X2,10M, INCLUSO ADUELA 1A, ALIZAR 1A E DOBRADICA COM ANEL	UNID	23,00
6.4	PORTA DE MADEIRA COMPENSADA LISA PARA CERA/VERNIZ, 0,90X2,10M, INCLUSO ADUELA 1A, ALIZAR 1A E DOBRADICA COM ANEL	UNID	15,00
6.5	PORTA DE MADEIRA COMPENSADA LISA PARA CERA/VERNIZ, 0,70X2,10M, INCLUSO ADUELA 1A, ALIZAR 1A E DOBRADICA COM ANEL	UNID	8,00
6.6	PORTA DE MADEIRA COMPENSADA LISA PARA PINTURA, 1,60X2,10M, 2 FOLHAS, INCLUSO ADUELA 2A, ALIZAR 2A E DOBRADICA	UNID	2,00
6.7	CORRIMAO EM TUBO ACO GALVANIZADO 2 1/2 COM BRACADEIRA	M	198,83
7.0	SOLEIRAS/PEITORIS		
7.1	SOLEIRA DE MARMORE BRANCO, LARGURA 5CM, ESPESSURA 3CM, ASSENTADA COM ARGAMASSA COLANTE	M	48,02
7.2	PEITORIL GRANITO CINZA POLIDO, L=17CM, E=2CM	M	2,58
8.0	VIDRO		
8.1	VIDRO LISO COMUM TRANSPARENTE, ESPESSURA 3MM	M2	81,44
9.0	REVESTIMENTO		
9.1	CHAPISCO EM PAREDES TRACO 1:3 (CIMENTO E AREIA), ESPESSURA 0,5CM, PREPARO MECANICO	M2	4 055,70
9.2	REBOCO PARA PAREDES ARGAMASSA TRACO 1:4:3 (CAL E AREIA FINA PENEIRADA) ESPESSURA 0,5CM, PREPARO MECANICO	M2	3 901,99
9.3	EMBOCO PAULISTA (MASSA UNICA) TRACO 1:2:8 (CIMENTO, CAL E AREIA), ESPESSURA 2,0CM, PREPARO MECANICO	M2	153,75
9.4	AZULEJO 1A 15X15CM FIXADO ARGAMASSA COLANTE, REJUNTAMENTO COM CIMENTO BRANCO	M2	183,76
9.5	ISOLAMENTO TERMICO COM ARGAMASSA TRACO 1:3 (CIMENTO E AREIA), COM ADICAO DE PEROLAS DE ISOPOR, ESPESSURA 8CM	M2	120,38
10.0	FORRO		
10.1	FORRO PVC EM PLACAS COM LARGURA DE 10CM, ESPESSURA 8MM, COMP DE 6,0M, LISO, (INCLUSIVE COLOCACAO, EXCLUSIVE ESTRUTURA DE SUPORTE)	M2	238,44
11.0	PAVIMENTACAO		
11.1	LASTRO DE CONCRETO TRACO 1:2:5:5, ESPESSURA 8CM, PREPARO MECANICO	M2	398,00
11.2	LONA PLASTICA PRETA, ESPESSURA 150 MICRAS - FORNECIMENTO E COLOCACAO	M2	1 347,87
	PISO EM CONCRETO ESTRUTURAL 20MPA PREPARO MECANICO, COM ARMACAO EM TELA SOLDADA	M2	1 347,87
11.4	REGULARIZACAO DE PISO/BASE EM ARGAMASSA TRACO 1:0:5:5 (CIMENTO, CAL E AREIA), ESPESSURA 2,5CM, PREPARO MECANICO	M2	100,41
11.5	PISO CIMENTADO LISO DESEMPENADO, TRACO 1:3 (CIMENTO E AREIA), ESPESSURA 2,0CM, PREPARO MANUAL	M2	608,07
11.6	PISO CERAMICO GRES 1A PEI-4 30X30CM, ASSENTADO COM ARGAMASSA TRACO 1:4 (CIMENTO E AREIA) PREPARO MANUAL, COM REJUNTE EM CIMENTO COMUM	M2	100,41
11.7	PISO EM TABUA DE MADEIRA DE LEI 1A, ESPESSURA 2,5CM, FIXADO EM PECAS DE MADEIRA	M2	111,06
11.8	PISO DE BORRACHA PASTILHADO, ESPESSURA 7MM, ASSENTADO COM ARGAMASSA TRACO 1:3 (CIMENTO E AREIA)	M2	4,00
11.9	PISO INDUSTRIAL ALTA RESISTENCIA ESPESSURA 8MM, INCLUSO JUNTAS DE DILATAAO PLASTICAS E POLIMENTO MECANIZADO	M2	182,58
11.10	PISO VINILICO SEMIFLEXIVEL PADRAO LISO, ESPESSURA 2MM, FIXADO COM COLA	M2	111,06

Este documento encontra-se registrado no Conselho Regional de Engenharia e Agronomia do Amazonas, vinculado à nº 927860/2016, emitida em 08/06/2016

Certidão nº 927860/2016
08/06/2016, 13:53

Chave de Impressão: 91WCDWzWyycdWZ73dDc

O documento neste ato registrado foi emitido em 08/06/2016 e contém 32 folhas

Av. Waldomiro Lustoza, 350 - Japiim II
Fonc: (92) 3614-2200
Manaus-Am - CEP: 69.076-830

SEDUC

Secretaria de Estado de Educação e Qualidade do Ensino do Amazonas

CONSTRUTORA PROGRESSO LTDA

Janayna Conde
Diretora

A autenticidade desta Certidão pode ser verificada em: <http://publico.crea-am.org.br/>, com a chave: 91WCDWzWyycdWZ73dDc
Impresso em: 08/06/2016 às 13:53:26 por: adapt, ip: 191.89.15.6



GOVERNO DO ESTADO DO
AMAZONAS

000055

11.11	RODAPE EM ARGAMASSA COM AGREGADO DE ALTA RESISTENCIA. ALTURA 10CM	M	540,03
SINAPI-58325	PISO EM CONCRETO 20 MPA PREPARO MECANICO. ESPESSURA 7CM. INCLUSO SELANTE ELASTICO A BASE DE POLIURETANO	M2	1.828,37
SINAPI-58093	FORNECIMENTO/INSTALACAO LONA PLASTICA PRETA. PARA IMPERMEABILIZACAO. ESPESSURA 150 MICRAS	M2	1.828,37
SEINFRA-40307	Armadura de Tela Soldada de aco CA-80B Malha 15x15cm, fio 4.2mm - tipo Q-92	KG	5.411,98
12.0	PINTURA		
12.1	EMASSAMENTO COM MASSA ACRILICA PARA AMBIENTES INTERNOS/EXTERNOS. DUAS DEMAOS	M2	3.901,95
12.2	FUNDO SELADOR ACRILICO AMBIENTES INTERNOS/EXTERNOS, UMA DEMAO	M2	4.416,18
12.3	PINTURA LATEX ACRILICA AMBIENTES INTERNOS/EXTERNOS. DUAS DEMAOS	M2	4.416,10
12.4	PINTURA ESMALTE 2 DEMAOS C/1 DEMAO ZARCAO P/ESQUADRIA FERRO	M2	4.479,96
12.5	PINTURA DE PISO CIMENTADO LISO C/TINTA 100 ACRILICA - OBS. INCL LIXAMENTO LIMPEZA E TRES DEMAOS DE ACABAMENTO APLICADAS A ROLO DE LÁ DILUIÇÃO EM AGUA	M2	605,07
12.6	DEMARCAÇÃO COM TINTA ACRILICA PARA PISOS DE FAIXAS EM QUADRA POLIESPORTIVA	M	250,00
12.7	PINTURA COM TINTA ACRILICA PARA PISOS EM QUADRAS POLIESPORTIVAS	M2	1.208,55
12.8	PINTURA VERNIZ ACRILICO INCOLOR EM SUPERFICIE DE CONCRETO OU TIJOLO APARENTE. TRES DEMAOS	M2	182,56
13.0	APARELHOS E METAIS		
13.1	VASO SANITARIO SIFONADO LOUCA BRANCA PADRAO POPULAR, COM CONJUNTO PARA FIXACAO PARA VASO SANITARIO COM PARAFUSO, ARRUELA E BUCHA - FORNECIMENTO E INST	UNID	10,00
13.2	VASO SANITARIO SIFONADO LOUCA BRANCA PADRAO POPULAR, COM CONJUNTO PARA FIXACAO PARA VASO SANITARIO COM PARAFUSO, ARRUELA E BUCHA PARA PNE - FORNECIMENTO E INSTALACAO	UNID	3,00
13.3	LAVATORIO EM LOUCA BRANCA, SEM COLUNA PADRAO POPULAR, COM TORNEIRA CROMADA POPULAR, SIFAO VALVULA E ENGATE PLASTICO	UNID	4,00
13.4	MICTORIO SIFONADO DE LOUCA BRANCA COM PERTENCES, COM REGISTRO DE PRESSAO 1/2 COM CANOPLA CROMADA ACABAMENTO SIMPLES E CONJUNTO PARA FIXACAO - FORNECIM	UNID	2,00
13.5	CUBA DE LOUCA DE EMBUTIR OVAL OU CIRCULAR	UNID	24,00
13.6	GRANITO CINZA POLIDO PARA BANCADA E=2.5 CM. LARGURA 60CM - FORNECIMENTO E INSTALACAO	M	4,98
13.7	CABIDE DE LOUCA BRANCA SIMPLES TIPO GANCHO - FORNECIMENTO E INSTALACAO	UNID	21,00
13.8	TORNEIRA CROMADA 1/2 OU 3/4 DE BANCADA PARA LAVATORIO, PADRAO POPULAR COM ENGATE FLEXIVEL EM METAL CROMADO 1/2X30CM- FORNECIMENTO E INSTALACAO	UNID	13,00
13.9	BARRA DE APOIO P/ PNE EM L=50CM, D= 1 1/2	UNID	3,00
13.10	SABONETEIRA DE LOUCA BRANCA 7,5X15CM - FORNECIMENTO E INSTALACAO	UNID	17,00
13.11	CHUVEIRO PLASTICO BRANCO SIMPLES - FORNECIMENTO E INSTALACAO	UNID	17,00
13.12	ESPELHO CRISTAL ESPESSURA 4MM, COM MOLDURA DE MADEIRA	M2	1,98
13.13	PORTA SABONETE LIQUIDO FORNECIMENTO	UNID	8,00
13.14	PORTA-TOALHA DE LOUCA BRANCA COM BASTAO PLASTICO - FORNECIMENTO E INSTALACAO	UNID	10,00
13.15	Papeleira de rolo marca Melhoramentos.	UNID	10,00
13.16	INSTALACAO DE VALVULAS OU REGISTROS COM JUNTA FLANGEADA - DN 50	UNID	4,00
14.0	DIVERSOS		
14.1	CONJUNTO DE TRAVES PARA FUTSAL PINTADAS, INCLUSO REDE	CJ	2,00
14.2	TUBO DE AÇO GALVANIZADO, SEM CONEXÕES COM COSTURA Ø50MM (2) - FORNECIMENTO E INSTALAÇÃO	M	4,20
14.3	CONJUNTO P/VOLEI(POSTES FOGO H=255 REDE NYLON 2 MM	CJ	1,00
14.4	CONJUNTO DE TABELAS DE BASQUETE EM LAMINADO NAVAL, INCLUSO REDE E ARO	CJ	2,00
14.5	CARPETE - FORNECIMENTO E INSTALAÇÃO	M2	98,98

Este documento encontra-se registrado no Conselho Regional de Engenharia e Agronomia do Amazonas, vinculado à nº 927860/2016, emitida em 08/06/2016

Certidão nº 927860/2016

08/06/2016, 13:53

Chave de impressão: 91WCDWzaWyycdWZ73dDc

O documento neste ato registrado foi emitido em 08/06/2016 e contém 32 folhas

Av. Waldomiro Lustoza, 350 - Japiim II
Fone: (92) 3614-2200
Manaus-Am - CEP: 69.076-830

SEDUC

Secretaria de Estado de Educação e Qualidade do Ensino do Amazonas

GOVERNADOR DO ESTADO DO AM

Janayna Conde
Diretora

A autenticidade desta Certidão pode ser verificada em: <http://publico.crea-am.org.br/>, com a chave: 91WCDWzaWyycdWZ73dDc
Impresso em: 08/06/2016 às 13:53:26 por: adapt, ip: 191.194.15.6

GOVERNO DO ESTADO DO
AMAZONAS

000056

14.0	SERVIÇOS FINAIS		
14.1	LIMPEZA GERAL DA OBRA	M2	1.836,99
14.2	CARGA MECANIZADA E REMOCAO E ENTULHO COM TRANSPORTE ATE 1KM	M3	32,74

PISCINA

		UNID.	QUANT.
1.0	TRABALHOS EM TERRA		
1.1	LOCAÇÃO CONVENCIONAL DE OBRA, ATRAVÉS DE GABARITO DE TABUAS CORRIDAS PONTALETADAS A CADA 1,50M SEM REAPROVEITAMENTO	M2	740,68
1.2	ESCAVAÇÃO MANUAL CAMPO ABERTO EM SOLO EXCETO ROCHA ATE 2,00M PROFUNDIDADE	M3	753,43
1.3	APILOAMENTO COM MACO DE 36KG	M2	320,04
2.0	INFRAESTRUTURA		
2.1	LASTRO DE CONCRETO TRACO 1:4:8, ESPESSURA 5CM, PREPARO MECANICO	M2	312,50
2.2	FORMA DE MADEIRA COMUM PARA FUNDACOES - REAPROVEITAMENTO 5X	M2	674,00
2.3	ARMAÇÃO DE AÇO CA-80 DIAM. 3,4 A 6,0MM - FORNECIMENTO / CORTE (C/PERDA DE 10%) / DOBRA / COLOCAÇÃO	KG	3.698,00
2.4	ARMAÇÃO AÇO CA-50, DIAM. 6,3 (1/4) A 12,5MM (1/2) - FORNECIMENTO/ CORTE (PERDA DE 10%) / DOBRA / COLOCAÇÃO	KG	7.085,00
2.5	CONCRETO USINADO BOMBEADO FCK=30MPA, INCLUSIVE COLOCAÇÃO, ESPALHAMENTO E ADENSAMENTO MECANICO.	M3	98,40
3.0	IMPERMEABILIZAÇÃO		
3.1	PROTEÇÃO MECANICA COM ARGAMASSA TRACO 1:3 (CIMENTO E AREIA), ESPESSURA 2 CM	M2	447,5
3.2	IMPERMEABILIZAÇÃO COM MANTA ASFALTICA 4MM	M2	447,5
3.3	IMPERMEABILIZAÇÃO COM TINTA BETUMINOSA EM FUNDACOES, BALDRAMES E MUROS DE ARRIMO, DUAS DEMAS	M2	447,5
4.0	ALVENARIA		
4.1	ALVENARIA EM TJOLO CERAMICO FURADO 10X20X20CM, 1/2 VEZ, ASSENTADO EM ARGAMASSA TRACO 1:4 (CIMENTO E AREIA), E=1CM	M2	5,95
5.0	REVESTIMENTO		
5.1	CHAPISCO EM PAREDES TRACO 1:3 (CIMENTO E AREIA), ESPESSURA 0,5CM, PREPARO MECANICO	M2	5,95
5.2	REBOCO PARA PAREDES ARGAMASSA TRACO 1:4:3 (CAL E AREIA FINA PENEIRADA), ESPESSURA 0,5CM, PREPARO MECANICO	M2	5,95
5.3	EMBOCO PAULISTA (MASSA UNICA) TRACO 1:2:8 (CIMENTO, CAL E AREIA), ESPESSURA 2,0CM, PREPARO MECANICO	M2	5,95
5.4	AZULEJO 1A 15X15CM FIXADO ARGAMASSA COLANTE, REJUNTAMENTO COM CIMENTO BRANCO	M2	5,95
5.5	CHAPISCO TRACO 1:3 (CIMENTO E AREIA), ESPESSURA 0,5CM, PREPARO MECANICO, INCLUSO ADITIVO IMPERMEABILIZANTE	M2	135,00
5.6	EMBOCO TRACO 1:1:4 (CIMENTO, CAL E AREIA), ESPESSURA 2,0CM, PREPARO MECANICO, INCLUSO ADITIVO IMPERMEABILIZANTE	M2	135,00
6.0	PAVIMENTAÇÃO		
6.1	LASTRO DE CONCRETO TRACO 1:2:5:5, ESPESSURA 5CM, PREPARO MECANICO, INCLUSO ADITIVO IMPERMEABILIZANTE	M2	271,76
6.2	LASTRO DE CONCRETO TRACO 1:2:5:5, ESPESSURA 7CM, PREPARO MECANICO, INCLUSO ADITIVO IMPERMEABILIZANTE	M2	312,50
6.3	LONA PLASTICA PRETA, ESPESSURA 150 MICRAS - FORNECIMENTO E COLOCAÇÃO	M2	312,50
6.4	REGULARIZAÇÃO DE PISO/BASE EM ARGAMASSA TRACO 1:3 (CIMENTO E AREIA GROSSA SEM PENEIRAR), ESPESSURA 5,0CM, PREPARO MECANICO	M2	271,76
6.5	LASTRO DE AREIA MEDIA	M3	44,84
6.6	PASTILHA CERAMICA ESMALTADA QUADRADA 1, FIXADA COM MATA DE CIMENTO R	M2	447,50
6.7	CONTRAPISO EM ARGAMASSA TRACO 1:6 (CIMENTO E AREIA), INTERNO SOBRE LAJE, ADERIDO, ESPESSURA 2,5CM, PREPARO MECANICO	M2	271,50
7.0	PINTURA		
7.1	PINTURA DE PISO CIMENTADO LISO C/TINTA 100 ACRILICA - OBS. INCL. LIXAMENTO LIMPEZA E TRES DEMAS DE ACABAMENTO APLICADAS A ROLO DE LÁ DILUIÇÃO EM AGUA	M2	271,60
7.2	PINTURA ESMALTE ACETINADO, DUAS DEMAS, PARA FERRO	M2	5,95

Este documento encontra-se registrado no Conselho Regional de Engenharia e Agronomia do Amazonas, vinculado à nº 927860/2016, emitida em 08/06/2016

Certidão nº 927860/2016

08/06/2016, 13:53

Chave de Impressão: 91WCDWzaWyyccWZ73dDc

O documento neste ato registrado foi emitido em 08/06/2016 e contém 32 folhas

Av. Waldomiro Lustoza, 350 - Japiim II
Fonc: (92) 3614-2200
Manaus-Am - CEP: 69.076-830

SEDUC

Secretaria de Estado de Educação e Qualidade de Ensino do Amazonas

CONSTRUTORA PESSOA LEON

Janayra Conde
Diretora

A autenticidade desta Certidão pode ser verificada em: <http://publico.crea-am.org.br/>, com a chave: 91WCDWzaWyyccWZ73dDc
Impresso em: 08/06/2016 às 13:53:26 por: adapt, ip: 191.189.156



GOVERNO DO ESTADO DO
AMAZONAS

000057

8.0	DIVERSOS		
8.1	RAIAS PARA PISCINA - FORNECIMENTO	M	125
8.2	CHUVEIRO PLASTICO BRANCO SIMPLES - FORNECIMENTO E INSTALACAO	UNID	4.0
8.3	PONTO DE AGUA FRIA PVC 3/4 - MEDIA 5,00M DE TUBO DE PVC ROSCAVEL AGUA FRIA 3/4 E 2 JOELHOS DE PVC ROSCAVEL 90GRAUS AGUA FRIA 3/4 - FORNECIMENTO E INST	PT	2.0
8.4	BOMBA CENTRIFUGA 3CV TRIFASICO ,FORNECIMENTO E INSTALACAO	UN	2,00
8.5	FILTRO FVP-120 PARA PISCINA-FORNECIMENTO E INSTALACAO	UN	2,00
9.0	LIMPEZA		
8.1	LIMPEZA FINAL DA OBRA	M2	37,90
8.2	CARGA MECANIZADA E REMOCAO E ENTULHO COM TRANSPORTE ATE 1KM	M3	6.40

ÁREA EXTERNAS

		EMD.	QUANT.
1.0	MOVIMENTO DE TERRA		
1.1	LOCACAO DA OBRA, COM USO DE EQUIPAMENTOS TOPOGRAFICOS, INCLUSIVE TOPOGRAFO E NIVELADOR	M2	10.000,00
1.2	LIMPEZA DE TERRENO - RASPAGEM MECANIZADA (MOTONIVELADORA) DE CAMADA VEGETAL	M2	10.000,00
1.3	CARGA MECANIZADA E REMOCAO E ENTULHO COM TRANSPORTE ATE 1KM	M3	1.000,00
2.0	MURO		
2.1	FORMA DE MADEIRA COMUM PARA FUNDACOES - REAPROVEITAMENTO 5X	M2	143,04
2.2	ARMACAO ACO CA-50, DIAM. 6,3 (1/4) A 12,5MM(1/2) - FORNECIMENTO/ CORTE(PERDA DE 10%) / DOBRA / COLOCACAO.	KG	1430,4
2.3	CONCRETO USINADO BOMBEADO FCK=30MPA, INCLUSIVE COLOCACAO, ESPALHAMENTO E ADENSAMENTO MECANICO	M3	23,84
2.4	DESFORMA DE ESTRUTURAS, ALT. OU PROFUNDA MAIOR QUE 1,50M	M2	143,04
2.5	ALVENARIA EM TIJOLO CERAMICO FURADO 10X20X20CM, 1/2 VEZ ASSENTADO EM ARGAMASSA TRACO 1.4 (CIMENTO E AREIA),E=1CM	M2	673,00
2.6	CHAPISCO EM PAREDES TRACO 1.3 (CIMENTO E AREIA), ESPESSURA 0,5CM, PREPARO MECANICO	M2	1.346,00
2.7	REBOCO PARA PAREDES ARGAMASSA TRACO 1.4,5 (CAL E AREIA FINA PENEIRADA), ESPESSURA 0,5CM, PREPARO MECANICO	M2	1.346,00
2.8	PORTA DE FERRO, DE ABRIR, BARRA CHATA COM REQUADRO E GUARNICAO	M2	21,40
2.9	FUNDO SELADOR ACRILICO AMBIENTES INTERNOS/EXTERNOS, UMA DEMAQ	M2	1.346,00
2.10	PINTURA LATEX ACRILICA AMBIENTES INTERNOS/EXTERNOS, DUAS DEMAOS	M2	1.346,00
2.11	PINTURA ESMALTE 2 DEMAOS C/1 DEMAQ ZARCAO P/ESQUADRIA FERRO	M	42,80
2.12	ESTACA BROCA DIAMETRO 300MM	M	358,00
2.13	CORTE E REPARO EM CABECA DE ESTACA	UNID	68,00
3.0	PAVIMENTACAO		
3.1	COLCHAO DE AREIA PARA PAVIMENTACAO EM PARALELEPIEDO OU BLOCOS DE CONCRETO INTERTRAVADOS	M3	110,92
3.2	PAVIMENTACAO EM BLOCOS DE CONCRETO SEXTAVADO, ESPESSURA 10 CM, COM JUNTA RIGIDA, EM ARGAMASSA TRACO 1.4 (CIMENTO E AREIA), ASSENTADOS SOBRE COLCHAO D	M2	852,51
3.3	PISO EM CONCRETO ESTRUTURAL 20MPA PREPARO MECANICO, COM ARMACAO EM TELA SOLDADA	M2	1.105,15
3.4	PISO EM CONCRETO ESTRUTURAL 20MPA PREPARO MECANICO, COM ARMACAO EM TELA SOLDADA	M2	437,88
4.0	GRAMADO/PASADISSO		
4.1	GRAMA BATATAIS EM PLACAS	M2	3318,95
4.2	BANCO DE CONCRETO APARENTE LARG=45CM E 10CM ESPESSURA SOBRE DOIS APOLOS DO MESMO MATERIAL COM SECAO DE 10X30CM.	M	80
5.0	CAMPO DE FUTEBOL - TRABALHO EM TERRA		
5.1	LIMPEZA DE TERRENO - RASPAGEM MECANIZADA (MOTONIVELADORA) DE CAMADA VEGETAL	M2	2007,34
5.2	CARGA MECANIZADA E REMOCAO E ENTULHO COM TRANSPORTE ATE 1KM	M3	401,47
5.3	LOCACAO DA OBRA, COM USO DE EQUIPAMENTOS TOPOGRAFICOS, INCLUSIVE TOPOGRAFO E NIVELADOR	M2	2.007,34
5.4	LOCACAO CONVENCIONAL DE OBRA, ATRAVES DE GABARITO DE TABUAS CORRIDAS PONTALETADAS A CADA 1,50M, SEM REAPROVEITAMENTO	M2	2.007,34
6.0	INFRAESTRUTURA (CAMPO DE FUTEBOL)		

Este documento encontra-se registrado no Conselho Regional de Engenharia e Agronomia do Amazonas, vinculado à nº 927860/2016, emitida em 08/06/2016

Certidão nº 927860/2016
08/06/2016, 13:53

Chave de Impressão: 91WCDWzaWyycdWZ73dDc
O documento neste ato registrado foi emitido em 08/06/2016 e contém 32 folhas

Av. Waldomiro Lustoza, 350 - Japiim II
Fone: (92) 3614-2200
Manaus-Am - CEP: 69 076-830

SEDUC

Secretaria de Estado de Educação e Qualidade de Ensino do Amazonas

CONSTRUTORA PROGRESSO LTDA

Janayna Conde
Diretora

A autenticidade desta Certidão pode ser verificada em: <http://publico.reea-am.org.br/>, com a chave: 91WCDWzaWyycdWZ73dDc
Impresso em: 08/06/2016 às 13:53:26 por: adapt, ip: 191.189.15.6



GOVERNO DO ESTADO DO
AMAZONAS

000058

6.1	FORMA DE MADEIRA COMUM PARA FUNDACOES - REAPROVEITAMENTO 5X	M2	271
6.2	ARMACAO DE ACO CA-60 DIAM 3,4 A 6,0MM. - FORNECIMENTO / CORTE (C/PERDA DE 10%) / DOBRA / COLOCACAO	KG	379,00
6.3	ARMACAO ACO CA-50, DIAM. 6,3 (1/4) A 12,5MM(1/2) - FORNECIMENTO/ CORTE(PERDA DE 10%) / DOBRA / COLOCACAO	KG	726,48
6.4	CONCRETO USINADO BOMBEADO FCK=30MPA, INCLUSIVE COLOCACAO, ESPALHAMENTO E ADENSAMENTO MECANICO	M3	26,41
6.5	CORTE E REPARO EM CABECA DE ESTACA	UNID	68,00
6.6	ESTACA BROCA DIAMETRO 300MM	M	340,00
7.0	DRENAGEM (CAMPO DE FUTEBOL)		
7.1	ESCAVACAO MECANICA CAMPO ABERTO EM SOLO EXCETO ROCHA ATE 2,00M PROFUNDIDADE	M3	7,98
7.2	Greiha de ferro, Larg=32cm, em vergalhões 2x8, espacamento = 4 cm, com quadrô em barra chata ferro 2 x5/16	M	144,70
7.3	CAIXA EM ALVENARIA ENTERRADA, DE TIJOLOS CERAMICOS MACIOS 1/2 VEZ DIMENSOES EXTERNAS 80X80X60CM, INCLUSO TAMPA EM CONCRETO E EMBOCAME	UNID	3,00
8.0	DIVERSOS (CAMPO DE FUTEBOL)		
8.1	GRAMA BATATAIS EM PLACAS	M2	1650
8.2	ALVENARIA TIJOLO FURADO 10X20X20CM, 1/2 VEZ C/ARGAMASSA DE CIM /SABRO, E JUNTAS DE 1,0CM	M2	72,35
8.3	CHAPISCO TRACO 1:3 (CIMENTO E AREIA), ESPESSURA 0,5CM, PREPARO MECANICO, INCLUSO ADITIVO IMPERMEABILIZANTE	M2	144,70
8.4	REBOCO PARA PAREDES ARGAMASSA TRACO 1:4,5 (CAL E AREIA FINA PENEIRADA), ESPESSURA 0,5CM, PREPARO MECANICO	M2	144,7
8.5	PORTAO EM TELA ARAME GALVANIZADO N.12 MALHA 2 E MOLDURA EM TUBOS DE ACO COM DUAS FOLHAS DE ABRIR, INCLUSO FERRAGENS	M2	3,42
8.6	GRADE DE FERRO EM BARRA CHATA 3/16	M2	361,75
8.7	PINTURA ESMALTE 2 DEMAOS C/1 DEMA0 ZARCAO P/ESQUADRIA FERRO	M2	730,34
8.8	PINTURA LATEX ACRILICA AMBIENTES INTERNOS/EXTERNOS, DUAS DEMAOS	M2	144,7
8.9	Demarcação de campo de futebol com utilização de cal	M	290,36
8.10	Trave para futebol de campo	UN	2,00
9.0	LIMPEZA (CAMPO DE FUTEBOL)		
9.1	LIMPEZA FINAL DA OBRA	M2	2007,34
9.2	CARGA MECANIZADA E REMOCAO E ENTULHO COM TRANSPORTE ATE 1KM	M3	40,15
10.0	TRABALHO EM TERRA (CAMPO DE FUTEBOL)		
10.1	LOCACAO CONVENCIONAL DE OBRA, ATRAVES DE GABARITO DE TABUAS CORRIDAS PONTALETADAS A CADA 1,50M, SEM REAPROVEITAMENTO	M2	150,34
10.2	ESCAVACAO MANUAL CAMPO ABERTO EM SOLO EXCETO ROCHA ATE 2,00M PROFUNDIDADE	M3	2,34
10.3	APILOAMENTO COM MACO DE 30KG	M2	4,88
10.4	ATERRO INTERNO (EDIFICACOES) COMPACTADO MANUALMENTE	M3	2,43
11.0	INFRAESTRUTURA (QUARTA / PORTAO DE ESTACA)		
11.1	LASTRO DE CONCRETO TRACO 1:4,8, ESPESSURA 5CM, PREPARO MECANICO	M2	0,23
11.2	FORMA DE MADEIRA COMUM PARA FUNDACOES - REAPROVEITAMENTO 5X		
11.3	ARMACAO DE ACO CA-60 DIAM 3,4 A 6,0MM. - FORNECIMENTO / CORTE (C/PERDA DE 10%) / DOBRA / COLOCACAO	KG	76,00
11.4	ARMACAO ACO CA-50, DIAM. 6,3 (1/4) A 12,5MM(1/2) - FORNECIMENTO/ CORTE(PERDA DE 10%) / DOBRA / COLOCACAO	KG	183
11.5	CONCRETO USINADO BOMBEADO FCK=30MPA, INCLUSIVE COLOCACAO, ESPALHAMENTO E ADENSAMENTO MECANICO	M3	5,55
11.6	IMPERMEABILIZACAO COM TINTA BETUMINOSA EM FUNDACOES, BALDRAMES E MUROS DE ARRIMO, DUAS DEMAOS	M2	44,91
11.7	CORTE E REPARO EM CABECA DE ESTACA	UNID	12,00
11.8	ESTACA RAIZ DIAMETRO 300MM	M	144,00
12.0	SUPRAESTRUTURA (QUARTA / PORTAO DE ESTACA)		
12.1	FORMA TABUAS MADEIRA 3A PIPECAS CONCRETO ARM, REAPR 2X, INCL MONT/DESMEXCL ESCORAMENTO	M2	119,10
12.2	DESFORMA DE ESTRUTURAS, ALT OU PROFUND MAIOR QUE 1,50M	M2	119,10
12.3	ARMACAO DE ACO CA-60 DIAM 3,4 A 6,0MM. - FORNECIMENTO / CORTE (C/PERDA DE 10%) / DOBRA / COLOCACAO	KG	116,00
12.4	ARMACAO ACO CA-50, DIAM 6,3 (1/4) A 12,5MM(1/2) - FORNECIMENTO/ CORTE(PERDA DE 10%) / DOBRA / COLOCACAO	KG	91
12.5	CONCRETO USINADO BOMBEADO FCK=30MPA, INCLUSIVE COLOCACAO, ESPALHAMENTO E ADENSAMENTO MECANICO	M3	9,90

Este documento encontra-se registrado no Conselho Regional de Engenharia e Agronomia do Amazonas, vinculado à nº 927860/2016, emitida em 08/06/2016

Certidão nº 927860/2016

08/06/2016, 13:53

Chave de Impressão: 91WCDWzaWyydWZ3dDc

O documento neste ato registrado foi emitido em 08/06/2016 e contém 32 folhas

Av. Waldomiro Lustoza, 350 - Japiim II
Fone: (92) 3614-2200
Manaus-Am - CEP: 69.076-830

SEDUC

Secretaria de Estado de Educação e Qualidade do Ensino do Amazonas

A autenticidade desta Certidão pode ser verificada em: <http://publico.crea-am.org.br/>, com a chave: 91WCDWzaWyydWZ3dDc
Impresso em: 08/06/2016 às 13:53:26 por: adapt, ip: 191.189.15.6

CONSTRUTORA PROGRESSO LTDA

Janayna Conde
Diretora

GOVERNO DO ESTADO DO
AMAZONAS

000059

13.0	ALVENARIA (GUARITA / PORTICO DA ENTRADA)		
13.1	ALVENARIA EM TIJOLO CERAMICO FURADO 10X20X20CM, 1/2 VEZ, ASSENTADO EM ARGAMASSA TRACO 1:4 (CIMENTO E AREIA), E=1CM	M2	137,79
13.2	VERGAS DE CONCRETO ARMADO PARA ALVENARIA COM APROVEITAMENTO DA MADEIRA POR 10 VEZES	M3	0,07
14.0	COBERTURA (GUARITA / PORTICO DA ENTRADA)		
14.1	ESTRUTURA METALICA EM TESOURAS OU TRELICAS, VAO LIVRE DE 8CM, FORNECIMENTO E MONTAGEM, NAO SENDO CONSIDERADA AS COLUNAS, OS FECHAMENTOS METALICOS, OS	M2	47,95
14.2	ALUCOBOND - FORNECIMENTO E INSTALACAO	M2	8,92
14.3	COBERTURA COM TELHA CHAPA AÇO ZINCADO, ONDULADA, ESP=0,5MM	M2	86,20
14.4	CALHA EM CHAPA DE AÇO GALVANIZADO N 24, DESENVOLVIMENTO 50CM	M	23,58
14.5	RUFO EM CHAPA DE AÇO GALVANIZADO N 24, DESENVOLVIMENTO 33CM	M	9,70
15.0	ESQUADRIAS (GUARITA / PORTICO DA ENTRADA)		
15.1	PORTA DE ABRIR EM ALUMINIO TIPO VENEZIANA, PERFIL SERIE 25, COM GUARNICOES	M2	1,89
15.2	JANELA DE ALUMINIO TIPO MAXIM-AIR, SERIE 25	M2	5,58
15.3	PORTA DE FERRO, DE ABRIR, BARRA CHATA COM REQUADRO E GUARNIÇÃO	M2	11,60
16.0	SOLEIRA/PEITORIL (GUARITA / PORTICO DA ENTRADA)		
16.1	SOLEIRA DE MARMORE BRANCO, LARGURA 5CM, ESPESSURA 3CM, ASSENTADA COM ARGAMASSA COLANTE	M	0,95
16.2	PEITORIL GRANITO CINZA POLIDO L=17CM, E=2CM	M	1,06
17.0	VIDRO (GUARITA / PORTICO DA ENTRADA)		
17.1	VIDRO LISO COMUM TRANSPARENTE, ESPESSURA 3MM	M2	5,56
18.0	REVESTIMENTO (GUARITA / PORTICO DA ENTRADA)		
18.1	CHAPISCO EM PAREDES TRACO 1:3 (CIMENTO E AREIA), ESPESSURA 0,5CM, PREPARO MECANICO	M2	275,98
18.2	REBOCO PARA PAREDES ARGAMASSA TRACO 1:4,5 (CAL E AREIA FINA PENEIRADA), ESPESSURA 0,5CM, PREPARO MECANICO	M2	184,11
18.3	EMBOGO PAULISTA (MASSA UNICA) TRACO 1:2,8 (CIMENTO, CAL E AREIA), ESPESSURA 2,0CM, PREPARO MECANICO	M2	91,47
18.4	PASTILHA CERAMICA ESMALTADA QUADRADA 1, FIXADA COM NATA DE CIMENTO, R	M2	91,47
19.0	PAVIMENTACAO (GUARITA / PORTICO DA ENTRADA)		
19.1	LASTRO DE CONCRETO TRACO 1:2,5:5, ESPESSURA 8CM, PREPARO MECANICO	M2	50,85
19.2	REGULARIZACAO DE PISO/BASE EM ARGAMASSA TRACO 1:0,5:5 (CIMENTO, CAL E AREIA), ESPESSURA 2,5CM, PREPARO MECANICO	M2	50,85
19.3	PISO CERAMICO GRES 1A PEI-4 30X30CM, ASSENTADO COM ARGAMASSA TRACO 1:4 (CIMENTO E AREIA) PREPARO MANUAL, COM REJUNTE EM CIMENTO COMUM	M2	50,85
19.4	RODAPE EM CERAMICA ESMALTADA LINHA POPULAR PEI-4, ASSENTADA COM ARGAMASSA FABRICADA NO LOCAL, COM REJUNTAMENTO EM CIMENTO BRANCO	M	13,51
20.0	PINTURA (GUARITA / PORTICO DA ENTRADA)		
20.1	EMASSAMENTO COM MASSA ACRILICA PARA AMBIENTES INTERNOS/EXTERNOS, DUAS DEMAOS	M2	184,11
20.2	FUNDO SELADOR ACRILICO AMBIENTES INTERNOS/EXTERNOS, UMA DEMAOS	M2	184,11
20.3	PINTURA LATEX ACRILICA AMBIENTES INTERNOS/EXTERNOS, DUAS DEMAOS	M2	184,11
20.4	PINTURA ESMALTE 2 DEMAOS C/1 DEMAOS ZARCAO P/ESQUADRIA FERRO	M2	98,00
21.0	DIVERSOS (GUARITA / PORTICO DA ENTRADA)		
21.1	CONJUNTO DE MASTRO P/ TRES BANDEIRAS E PEDESTAL	CJ	1
22.0	LIMPEZA		
22.1	LIMPEZA FINAL DA OBRA	M2	22,01
22.2	CARGA MECANIZADA E REMOCAO E ENTULHO COM TRANSPORTE ATE 1KM	M3	2,05

Este documento encontra-se registrado no Conselho Regional de Engenharia e Agronomia do Amazonas, vinculado à nº 927860/2016, emitida em 08/06/2016

Certidão nº 927860/2016
08/06/2016, 13:53

Chave de Impressão: 91WCDWzaWyycdWZ73dDc

O documento neste ato registrado foi emitido em 08/06/2016 e contém 32 folhas

Av. Waldomiro Lustoza, 350 - Japiim II
Fone: (92) 3614-2200
Manaus-Am - CEP: 69.076-830

SEDUC

Secretaria de Estado de Educação e Qualidade do Ensino do Amazonas

A autenticidade desta Certidão pode ser verificada em: <http://publico.crea-am.org.br> com a chave: 91WCDWzaWyycdWZ73dDc
Impresso em: 08/06/2016 às 13:53:26 por: adapt, ip: 191.189.15.8

CONSTRUTORA PROGRESSO LTDA

Janaína Conde
Diretora



GOVERNO DO ESTADO DO
AMAZONAS

00006C

INSTALAÇÕES ELÉTRICAS

1.0	DESCRIÇÃO DE BOMBA PARA ATERRAMENTO	UNID.	QUANT.
1.1	TUBO DE PVC SOLDÁVEL, SEM CONEXÕES 25MM - FORNECIMENTO E INSTALAÇÃO	M	520,00
1.2	TUBO DE PVC SOLDÁVEL, SEM CONEXÕES 20MM - FORNECIMENTO E INSTALAÇÃO	M	32,00
1.3	TUBO DE PVC SOLDÁVEL, SEM CONEXÕES 32MM - FORNECIMENTO E INSTALAÇÃO	M	278,00
1.4	TUBO DE PVC SOLDÁVEL, SEM CONEXÕES 40MM - FORNECIMENTO E INSTALAÇÃO	M	168,00
1.5	TUBO DE PVC SOLDÁVEL, SEM CONEXÕES 50MM - FORNECIMENTO E INSTALAÇÃO	M	211,00
1.6	TUBO DE PVC SOLDÁVEL, SEM CONEXÕES 60MM - FORNECIMENTO E INSTALAÇÃO	M	70,00
1.7	JOELHO PVC SOLDÁVEL 90° AGUA FRIA 25MM - FORNECIMENTO E INSTALAÇÃO	UNID	111,00
1.8	JOELHO PVC SOLDÁVEL 90° AGUA FRIA 32MM - FORNECIMENTO E INSTALAÇÃO	UNID	88,00
1.9	JOELHO PVC SOLDÁVEL 90° AGUA FRIA 40MM - FORNECIMENTO E INSTALAÇÃO	UNID	20,00
1.10	JOELHO PVC SOLDÁVEL 90° AGUA FRIA 50MM - FORNECIMENTO E INSTALAÇÃO	UNID	20,00
1.11	JOELHO PVC SOLDÁVEL 90° AGUA FRIA 60MM - FORNECIMENTO E INSTALAÇÃO	UNID	11,00
1.12	LUVA PVC SOLDÁVEL AGUA FRIA 25MM - FORNECIMENTO E INSTALAÇÃO	UNID	64,00
1.13	LUVA PVC SOLDÁVEL AGUA FRIA 32MM - FORNECIMENTO E INSTALAÇÃO	UNID	17,00
1.14	LUVA PVC SOLDÁVEL AGUA FRIA 40MM - FORNECIMENTO E INSTALAÇÃO	UNID	6,00
1.15	LUVA PVC SOLDÁVEL AGUA FRIA 50MM - FORNECIMENTO E INSTALAÇÃO	UNID	1,00
1.16	TE PVC SOLDÁVEL COM ROSCA METÁLICA AGUA FRIA 25MMX25MMX1/2 - FORNECIMENTO E INSTALAÇÃO	UNID	23,00
1.17	LUVA PVC SOLDÁVEL COM ROSCA AGUA FRIA 25MMX1/2 - FORNECIMENTO E INSTALAÇÃO	UNID	29,00
1.18	TE DE PVC SOLDÁVEL AGUA FRIA 25MM - FORNECIMENTO E INSTALAÇÃO	UNID	71,00
1.19	TE DE PVC SOLDÁVEL AGUA FRIA 32MM - FORNECIMENTO E INSTALAÇÃO	UNID	30,00
1.20	TE DE PVC SOLDÁVEL AGUA FRIA 40MM - FORNECIMENTO E INSTALAÇÃO	UNID	3,00
1.21	TE DE PVC SOLDÁVEL AGUA FRIA 50MM - FORNECIMENTO E INSTALAÇÃO	UNID	3,00
1.22	TE DE PVC SOLDÁVEL AGUA FRIA 60MM - FORNECIMENTO E INSTALAÇÃO	UNID	7,00
1.23	TE REDUÇÃO PVC SOLDÁVEL AGUA FRIA 25X20MM - FORNECIMENTO E INSTALAÇÃO	UNID	7,00
1.24	TE REDUÇÃO PVC SOLDÁVEL AGUA FRIA 32X25MM - FORNECIMENTO E INSTALAÇÃO	UNID	43,00
1.25	TE REDUÇÃO PVC SOLDÁVEL AGUA FRIA 40X32MM - FORNECIMENTO E INSTALAÇÃO	UNID	18,00
1.26	TE REDUÇÃO PVC SOLDÁVEL AGUA FRIA 50X32MM - FORNECIMENTO E INSTALAÇÃO	UNID	1,00
1.27	TE REDUÇÃO PVC SOLDÁVEL AGUA FRIA 60X40MM - FORNECIMENTO E INSTALAÇÃO	UNID	6,00
1.28	REDUÇÃO DE PVC SOLDÁVEL AGUA FRIA 25X20MM - FORNECIMENTO E INSTALAÇÃO	UN	8,00
1.29	REDUÇÃO DE PVC SOLDÁVEL AGUA FRIA 32X20MM - FORNECIMENTO E INSTALAÇÃO	UNID	6,00
1.30	REDUÇÃO DE PVC SOLDÁVEL AGUA FRIA 32X25MM - FORNECIMENTO E INSTALAÇÃO	UN	48,00
1.31	REDUÇÃO DE PVC SOLDÁVEL AGUA FRIA 40X32MM - FORNECIMENTO E INSTALAÇÃO	UN	8,00
1.32	REDUÇÃO DE PVC SOLDÁVEL AGUA FRIA 40X25MM - FORNECIMENTO E INSTALAÇÃO	UNID	3,00
1.33	REDUÇÃO DE PVC SOLDÁVEL AGUA FRIA 50X40MM - FORNECIMENTO E INSTALAÇÃO	UN	4,00
1.34	REDUÇÃO DE PVC SOLDÁVEL AGUA FRIA 60X50MM - FORNECIMENTO E INSTALAÇÃO	UNID	1,00
1.35	ADAPTADOR PVC SOLDÁVEL COM FLANGES LIVRES PARA CAIXA D'ÁGUA 40MMX1.1/4 - FORNECIMENTO E INSTALAÇÃO	UNID	4,00
1.36	ADAPTADOR PVC SOLDÁVEL COM FLANGES LIVRES PARA CAIXA D'ÁGUA 50MMX1.1/2 - FORNECIMENTO E INSTALAÇÃO	UNID	1,00
1.37	JOELHO PVC SOLDÁVEL COM ROSCA 90° AGUA FRIA 25MMX1/2 - FORNECIMENTO E INSTALAÇÃO	UNID	43,00
1.38	JOELHO PVC SOLDÁVEL COM ROSCA METÁLICA 90° AGUA FRIA 20MMX1/2 - FORNECIMENTO E INSTALAÇÃO	UNID	20,00
1.39	JOELHO PVC SOLDÁVEL COM ROSCA 90° AGUA FRIA 25MMX1/2 - FORNECIMENTO E INSTALAÇÃO	UNID	178,00
1.40	REGISTRO GAVETA 3/4 BRUTO LATAO - FORNECIMENTO E INSTALAÇÃO	UNID	9,00

Este documento encontra-se registrado no Conselho Regional de Engenharia e Agronomia do Amazonas, vinculado à nº 927860/2016, emitida em 08/06/2016

Certidão nº 927860/2016

08/06/2016, 13:53

Chave de Impressão: 91WCDWzaWyycdWZ73dDc

O documento neste ato registrado foi emitido em 08/06/2016 e contém 32 folhas

Av. Waldomiro Lustoza, 350 - Japiim II
Fone: (92) 3614-2200
Manaus-Am - CEP: 69.076-830

SEDUC

Secretaria de Estado de Educação e Qualidade do Ensino do Amazonas

CONSTRUTORA PROGRESSO LTDA

Janayna Conde
Diretora

A autenticidade desta Certidão pode ser verificada em: <http://publico.crea-am.org.br/>, com a chave: 91WCDWzaWyycdWZ73dDc
Impresso em: 08/06/2016 às 13:53:28 por: adapt, ip: 191.189.15.8



GOVERNO DO ESTADO DO
AMAZONAS

000061

1 41	REGISTRO GAVETA 1 BRUTO LATAO - FORNECIMENTO E INSTALACAO	UNID	5,00
1 42	REGISTRO GAVETA 1 1/4 BRUTO LATAO - FORNECIMENTO E INSTALACAO	UNID	5,00
1 43	REGISTRO GAVETA 1 1/2 BRUTO LATAO - FORNECIMENTO E INSTALACAO	UNID	2,00
1 44	Registro de esfera 1 1/2 sold	UN	5,00
1 45	Registro de esfera 1	UN	15,00
1 46	Registro de esfera 3/4 sold	UN	9,00
1 47	Registro de esfera 2	UN	3,00
1 48	Te 90° de Reducao longa Soldavel de pvc rigido Manom D=50 x 32mm	UN	10,00
1 49	TE REDUÇÃO PVC SOLDABEL AGUA FRIA 32X25MM - FORNECIMENTO E INSTALACAO	UNID	6,00
1 50	TE REDUÇÃO PVC SOLDABEL AGUA FRIA 40X32MM - FORNECIMENTO E INSTALACAO	UNID	6,00
1 51	TE REDUÇÃO PVC SOLDABEL AGUA FRIA 50X25MM - FORNECIMENTO E INSTALACAO	UNID	6,00
1 52	REGISTRO GAVETA 1/2 BRUTO LATAO - FORNECIMENTO E INSTALACAO	UNID	2,00
1 53	REGISTRO PRESSAO 3/4 COM CANOPLA ACABAMENTO CROMADO SIMPLES - FORNECIMENTO E INSTALACAO	UNID	128,00
1 54	União pvc soldavel 40 mm	UN	8,00
1 55	União pvc soldavel 50 mm	UN	2,00
1 56	TORNEIRA DE BOIA REAL 1/2 COM BALAO PLASTICO - FORNECIMENTO E INSTALACAO	UNID	1,00
1 57	União pvc soldavel 80 mm	UN	2,00
1 58	TORNEIRA CROMADA 1/2 OU 3/4 PARA JARDIM OU TANQUE, PADRAO ALTO - FORNECIMENTO E INSTALACAO	UNID	10,00
1 59	REGISTRO GAVETA 2 1/2 BRUTO LATAO - FORNECIMENTO E INSTALACAO	UNID	2,00
1 60	REGISTRO GAVETA 3 BRUTO LATAO - FORNECIMENTO E INSTALACAO	UNID	2,00
1 61	REGISTRO GAVETA 4 BRUTO LATAO - FORNECIMENTO E INSTALACAO	UNID	2,00
2.0	SISTEMA DE COMBATE A INCENDIO		
2 1	EXTINTOR DE CO2 9KG - FORNECIMENTO E INSTALACAO	UNID	9,00
2 2	EXTINTOR INCENDIO TP PO QUIMICO 4KG FORNECIMENTO E COLOCACAO	UNID	3,00
2 3	EXTINTOR INCENDIO AGUA-PRESSURIZADA 10L INCL SUPORTE PAREDE CARGA COMPLETA FORNECIMENTO E COLOCACAO	UNID	10,00
2 4	TUBO DE AÇO GALVANIZADO, SEM CONEXÕES COM COSTURA Ø65MM (2 1/2) - FORNECIMENTO E INSTALACAO	M	1 872,00
2 5	COTOVELO DE AÇO GALVANIZADO 2.1/2	UNID	26,00
2 6	TE DE AÇO GALVANIZADO 2 1/2 - FORNECIMENTO E INSTALACAO	UNID	11,00
2 7	NIPLE DE AÇO GALVANIZADO 2 1/2 - FORNECIMENTO E INSTALACAO	UNID	5,00
2 8	UNIAO DE AÇO GALVANIZADO 2.1/2 - FORNECIMENTO E INSTALACAO	UNID	2,00
2 9	REGISTRO GAVETA 2 1/2 BRUTO LATAO - FORNECIMENTO E INSTALACAO	UNID	51,00
2 10	VÁLVULA DE RETENÇÃO HORIZONTAL Ø 65MM (2 1/2) - Fornecimento e Instal	UNID	1,00
2 11	CONJUNTO DE MANGUEIRA PARA COMBATE A INCENDIO EM FIBRA DE POLIESTER PURA, COM 1.1/2, REVESTIDA INTERNAMENTE, COM 2 LANCES DE 15M CADA	UNID	11,00
2 12	ABRIGO PARA HIDRANTE, 90X60X17CM, COM REGISTRO GLOBO ANGULAR 45° 2 1/2, ADAPTADOR STORZ 2 1/2, MANGUEIRA DE INCENDIO 20M, REDUÇÃO 2 1/2X1 1/2 E ESGUIC	UNID	11,00
3.0	DISTRIBUICAO DE GAS (INTERNA)		
3 1	TUBO DE AÇO GALVANIZADO, SEM CONEXÕES COM COSTURA Ø20MM (3/4) - FORNECIMENTO E INSTALACAO	M	240,00
3 2	COTOVELO DE AÇO GALVANIZADO 3/4 - FORNECIMENTO E INSTALACAO	UNID	24,00
4.0	DISTRIBUICAO DE AGUAS PLUVIAIS (INTERNA)		
4 1	TUBO PVC ESGOTO SERIE R DN 100MM C/ ANEL DE BORRACHA - FORNECIMENTO E INSTALACAO	M	60,00
4 2	TUBO PVC ESGOTO SERIE R DN 150MM C/ ANEL DE BORRACHA - FORNECIMENTO E INSTALACAO	M	183,00
4 3	Juncao 45 de pvc Branco, Ponta Balsa e Vrola, 150 x 150mm	UNID	10,00
4 4	JOELHO PVC LEVE 45G DN 150MM	UN	10,00
4 5	Greilha Quadrada Alumínio 150mm	UN	76,00
4 6	TUBO DE PVC SOLDABEL, SEM CONEXOES 50MM - FORNECIMENTO E INSTALACAO	M	281,00
4 7	JOELHO PVC SOLDABEL 90° AGUA FRIA 50MM - FORNECIMENTO E INSTALACAO	UNID	24,00
4 8	JOELHO PVC 90° ESGOTO 100MM - FORNECIMENTO E INSTALACAO	UNID	10,00
4 9	Joelho 90g pvc branco ponta e balsa vrola R D= 150mm	UN	10,00
4 10	Greilha FoFo para canaleta 15x150x1000 - garagem e estacionamento	UN	17,00
4 11	TUBO DE PVC SOLDABEL, SEM CONEXOES 25MM - FORNECIMENTO E INSTALACAO	M	180,00
4 12	JOELHO PVC 90° ESGOTO 50MM - FORNECIMENTO E INSTALACAO	UNID	9,00
4 13	JOELHO PVC SOLDABEL 90° AGUA FRIA 25MM - FORNECIMENTO E INSTALACAO	UNID	18,00
5.0	DISTRIBUICAO DE ESGOTO (INTERNO)		

Este documento encontra-se registrado no Conselho Regional de Engenharia e Agronomia do Amazonas, vinculado à nº 927860/2016, emitida em 08/06/2016

Certidão nº 927860/2016

08/06/2016, 13:53

Chave de impressão: 91WCDWzavWyvcdWZ73dDc

O documento neste ato registrado foi emitido em 08/06/2016 e contém 32 folhas

Av. Waldomiro Lustoza, 350 - Japiim II
Fone: (92) 3614-2200
Manaus- Am - CEP: 69.076-830

SEDUC

Secretaria de Estado de Educação e Qualidade de Ensino do Amazonas

CONSTRUTORA PROGRESSO LTDA

Janayna Conde
Diretora

A autenticidade desta Certidão pode ser verificada em: <http://publico.crea-am.org.br/> com a chave: 91WCDWzavWyvcdWZ73dDc
Impresso em: 08/06/2016 às 13:53:26 por: adapt, ip: 191.189.15.6

000062

GOVERNO DO ESTADO DO
AMAZONAS

5.1	TUBO DE PVC SOLDÁVEL, SEM CONEXÕES 40MM - FORNECIMENTO E INSTALAÇÃO	M	227,00
5.2	TE DE PVC SOLDÁVEL ÁGUA FRIA 25MM - FORNECIMENTO E INSTALAÇÃO	UNID	12,00
5.3	TUBO DE PVC SOLDÁVEL, SEM CONEXÕES 50MM - FORNECIMENTO E INSTALAÇÃO	M	254,00
5.4	TUBO DE PVC BRANCO, SEM CONEXÕES, PONTA, BOLSA E VIROLA 75MM - FORNECIMENTO E INSTALAÇÃO	M	112,00
5.5	JOELHO PVC SOLDÁVEL 45° ÁGUA FRIA 40MM - FORNECIMENTO E INSTALAÇÃO	UNID	42,00
5.6	JOELHO PVC SOLDÁVEL 45° ÁGUA FRIA 50MM - FORNECIMENTO E INSTALAÇÃO	UNID	46,00
5.7	TUBO PVC ESGOTO SERIE R DN 100MM C/ ANEL DE BORRACHA - FORNECIMENTO E INSTALAÇÃO	M	85,00
5.8	JOELHO PVC 45° ESGOTO 75MM - FORNECIMENTO E INSTALAÇÃO	UNID	18,00
5.9	TUBO PVC ESGOTO SERIE R DN 150MM C/ ANEL DE BORRACHA - FORNECIMENTO E INSTALAÇÃO	M	140,00
5.10	JOELHO PVC 45° ESGOTO 100MM - FORNECIMENTO E INSTALAÇÃO	UNID	18,00
5.11	JOELHO PVC SOLDÁVEL 90° ÁGUA FRIA 40MM - FORNECIMENTO E INSTALAÇÃO	UNID	17,00
5.12	JOELHO PVC SOLDÁVEL 90° ÁGUA FRIA 50MM - FORNECIMENTO E INSTALAÇÃO	UNID	42,00
5.13	JOELHO PVC SOLDÁVEL 90° ÁGUA FRIA 75MM - FORNECIMENTO E INSTALAÇÃO	UNID	15,00
5.14	JOELHO PVC 90° ESGOTO 100MM - FORNECIMENTO E INSTALAÇÃO	UNID	17,00
5.15	JUNCAO PVC ESGOTO 75X50MM - FORNECIMENTO E INSTALAÇÃO	UNID	12,00
5.16	JUNCAO PVC ESGOTO 75X75MM - FORNECIMENTO E INSTALAÇÃO	UNID	12,00
5.17	JUNCAO PVC ESGOTO 100X50MM - FORNECIMENTO E INSTALAÇÃO	UNID	12,00
5.18	JUNCAO PVC ESGOTO 100X100MM - FORNECIMENTO E INSTALAÇÃO	UNID	10,00
5.19	REDUÇÃO DE PVC SOLDÁVEL ÁGUA FRIA 75X50MM - FORNECIMENTO E INSTALAÇÃO	UNID	42,00
5.20	JUNCAO PVC ESGOTO 100X50MM - FORNECIMENTO E INSTALAÇÃO	UNID	19,00
5.21	Terminal de Ventilação p/ esgoto D=50mm	UN	13,00
5.22	Terminal de Ventilação p/ esgoto D=75mm	UN	13,00
5.23	TUBO PVC EB 644 P/ REDE COLETORA ESGOTO JE DN 200 MM	M	75,00
5.24	Joelho 45 de pvc Branco, Ponta Bolsa e Virola, D=150	UN	12,00
5.25	Joelho 90 de pvc Branco, Ponta Bolsa e Virola D=150mm	UN	8,00
5.26	JUNCAO PVC ESGOTO 50X50MM - FORNECIMENTO E INSTALAÇÃO	UNID	20,00
5.27	Redução Excentrica de pvc Branco, Ponta Bolsa e Virola, 150X100mm	UN	4,00
5.28	JUNCAO PVC ESGOTO 100X75MM - FORNECIMENTO E INSTALAÇÃO	UNID	14,00
5.29	Redução Excentrica de pvc Branco, Ponta Bolsa e Virola, 150X100mm	UN	24,00
5.30	TE SANITARIO 100X100MM, COM ANEIS - FORNECIMENTO E INSTALAÇÃO	UNID	10,00
5.31	TE SANITARIO 75X50MM, COM ANEIS - FORNECIMENTO E INSTALAÇÃO	UNID	30,00
5.32	Ralo seco - 100mm x 40mm pvc	UN	20,00
5.33	Ralo seco - 150mm x 150mm pvc	UN	10,00
5.34	RALO SECO DE PVC 100X100MM SIMPLES - FORNECIMENTO E INSTALAÇÃO	UNID	20,00
5.35	CAP PVC ESGOTO 100MM (TAMPÃO) - FORNECIMENTO E INSTALAÇÃO	UNID	16,00
5.36	Cap (Tampão) Ponta Bolsa e Virola de pvc Branco 150Mm	UN	6,00
5.37	Caixa de inspeção (1,00x1,00x1,10)m	UN	3,00
5.38	Caixa de inspeção (0,30x0,30x0,30)m	UN	8,00
5.39	Caixa de inspeção (0,40x0,40x0,40)m	UN	4,00
5.40	CAIXA DE INSPEÇÃO EM ALVENARIA DE TUBO MACIÇO 50X80X80CM, REVESTIDA INTERNAMENTE COM BARRA LISA (CIMENTO E AREIA, TRAÇO 1:4) E=2,0CM, COM TAMPA PRÉ-M	UNID	5,00
5.41	CAIXA DE INSPEÇÃO 80X80X80CM EM ALVENARIA - EXECUÇÃO	UNID	3,00
6.0	SISTEMA DE TRATAMENTO DE ÁGUA DA PISCINA (INTERNA)		
6.1	TUBO DE PVC SOLDÁVEL, SEM CONEXÕES 85MM - FORNECIMENTO E INSTALAÇÃO	M	130,00
6.2	Tubo pvc Soldavel sem conexões - 110mm	M	90,00
6.3	REDUÇÃO DE PVC SOLDÁVEL ÁGUA FRIA 110X75MM - FORNECIMENTO E INSTALAÇÃO	UNID	1,00
6.4	Bucha de Redução Longa Ponta e Bolsa Soldavel de pvc Branco 110 x 85mm (4	UN	2,00
6.5	ADAPTADOR PVC SOLDÁVEL COM FLANGES LIVRES PARA CAIXA D'ÁGUA 110MMX4 - FORNECIMENTO E INSTALAÇÃO	UNID	4,00
6.6	JOELHO PVC SOLDÁVEL 90° ÁGUA FRIA 85MM - FORNECIMENTO E INSTALAÇÃO	UNID	11,00
6.7	JOELHO PVC SOLDÁVEL 90° ÁGUA FRIA 110MM - FORNECIMENTO E INSTALAÇÃO	UNID	2,00
6.8	LUVIA PVC SOLDÁVEL ÁGUA FRIA 110MM - FORNECIMENTO E INSTALAÇÃO	UNID	4,00
6.9	TE DE PVC SOLDÁVEL ÁGUA FRIA 85MM - FORNECIMENTO E INSTALAÇÃO	UNID	10,00

Este documento encontra-se registrado no Conselho Regional de Engenharia e Agronomia do Amazonas, vinculado à nº 927860/2016, emitida em 08/06/2016

Certidão nº 927860/2016

08/06/2016, 13:53

Chave de Impressão: 91WCDWzawyycdWZ73dDc

O documento neste ato registrado foi emitido em 08/06/2016 e contém 32 folhas

Av. Waldemiro Lustoza, 350 - Japiim II
Fone: (92) 3614-2200
Manaus-Am - CEP: 69.076-830

SEDUC

Secretaria de Estado de Educação e Qualidade do Ensino do Amazonas

CONSTRUTORA PROGRESSO LTDA

Jatayna Conde
Diretora

A autenticidade desta Certidão pode ser verificada em: <http://publico.crea-am.org.br/>, com a chave: 91WCDWzawyycdWZ73dDc
Impresso em: 08/06/2016 às 13:53:26 por: adapt. ip. 191.186.15.8

000063



GOVERNO DO ESTADO DO
AMAZONAS

Item	Descrição	UNID	Valor
6.10	TE DE PVC SOLDAVEL AGUA FRIA 110MM - FORNECIMENTO E INSTALACAO	UN	2,00
6.11	Redução concêntrica flangeada 6x3	UN	3,00
6.12	Te flangeado D=6"	M	1,00
6.13	Tubo drenô - plástico corrugado perfurado - 75mm	UNID	4,00
6.14	REGISTRO GAVETA 4 BRUTO LATAO - FORNECIMENTO E INSTALACAO	UNID	2,00
6.15	REGISTRO GAVETA 3 BRUTO LATAO - FORNECIMENTO E INSTALACAO	UN	2,00
6.16	Bomba centrífuga - 5CV		
7.0	LUMINACAO E TOMADAS INTERNAS		
7.1	Luva eletroduto de PVC rígido roscavel de 25 mm - fornecimento e instalação	UN	500,00
7.2	Luva de PVC rígido roscavel de 32 mm - fornecimento e instalação	UN	131,00
7.3	Curva de PVC rígido roscavel de 25 mm - fornecimento e instalação	UN	150,00
7.4	Curva de PVC rígido roscavel de 32 mm - fornecimento e instalação	UN	19,00
7.5	Bucha e arruela de 25mm	UN	230,00
7.6	Bucha e arruela de 32mm	UN	377,00
7.7	ELETRODUTO DE PVC RIGIDO ROSCAVEL 25MM (1), FORNECIMENTO E INSTALACAO	M	1.866,00
7.8	ELETRODUTO DE PVC FLEXIVEL CORRUGADO 32 MM FORNECIMENTO E INSTALACAO	M	1.566,00
7.9	Caixa de passagem (0,15 x 0,15)	UN	18,00
7.10	Caixa estampada 4x4 octogonal fundo móvel	UN	667,00
7.11	CONDULETE 3/4 EM LIGA DE ALUMINIO FUNDIDO TIPO B - FORNECIMENTO E INSTALACAO	UNID	192,00
7.12	CONDULETE 3/4 EM LIGA DE ALUMINIO FUNDIDO TIPO C - FORNECIMENTO E INSTALACAO	UNID	184,00
7.13	CONDULETE 3/4 EM LIGA DE ALUMINIO FUNDIDO TIPO E - FORNECIMENTO E INSTALACAO	UNID	54,00
7.14	CONDULETE 1 EM LIGA DE ALUMINIO FUNDIDO TIPO B - FORNECIMENTO E INSTALACAO	UNID	12,00
7.15	FORNECIMENTO E INSTALACAO DE ELETROCALHA PERFORADA 38X38X6000mm, CHAPA 16	M	435,00
7.16	FORNECIMENTO E INSTALACAO DE SAIDA HORIZONTAL P/ ELETRODUTO 1"	UN	10,00
7.17	FORNECIMENTO E INSTALACAO DE SAIDA HORIZONTAL P/ ELETRODUTO 1 1/4"	UN	3,00
7.18	Gancho para curto para perfurado	UN	970,00
7.19	Gancho para longo para perfurado	UN	35,00
7.20	PONTO DE TOMADA (CAIXA, ELETRODUTO, FIOS E TOMADA)	UNID	211,00
7.21	PONTO INTERRUPTOR DUPLO SIMPLES/TOMADA COM ELETRODUTO PVC 3/4 E CAIXA	PT	71,00
7.22	Luminária fluorescente (2x32w) tipo pendente completa com reator eletrônico	UN	512,00
7.23	Luminária de emergência 20 W	UN	86,00
7.24	Luminária em poste de aço galvanizado com duas lâmpadas 2x25w	UN	12,00
7.25	LAMPADA DE VAPOR DE MERCURIO DE 400W/250V - FORNECIMENTO E INSTALACAO	UNID	28,00
7.26	CABO DE COBRE ISOLADO PVC RESISTENTE A CHAMA 450/750 V 2,5 MM2 FORNECIMENTO E INSTALACAO	M	23.020,06
7.27	CABO DE COBRE ISOLADO PVC RESISTENTE A CHAMA 450/750 V 4 MM2 FORNECIMENTO E INSTALACAO	M	1.945,00
7.28	CABO DE COBRE ISOLADO PVC RESISTENTE A CHAMA 450/750 V 6 MM2 FORNECIMENTO E INSTALACAO	M	14,00
7.29	Caixa de passagem chapa tampa perfurada de 25x25x12 cm	UN	6,00
7.30	Caixa de passagem chapa tampa perfurada de 35x35x12 cm	UN	37,00
7.31	poste com luminária de vapor de mercúrio 250w	UN	80,00
7.32	LUMINARIA TIPO CALHA, DE SOBREPOR, COM REATOR DE PARTIDA RAPIDA E LAMPADA FLUORESCENTE 2X20W, COMPLETA. FORNECIMENTO E INSTALACAO	UNID	80,00
7.33	Projektor tipo espelho com lâmpada incandescente 100w	UN	51,00
7.34	Cabo Flexível tipo PP-2F+N 3x1,5 mm2	M	90,00
7.35	LUMINARIA GLOBO VIDRO LEITOSO/PLAFONIER/BOCAL/LAMPADA 100W	UNID	80,00
7.36	Caixa de inspeção (0,40x0,40x0,40)m	UN	26,00
7.37	CAIXA DE INSPECÃO EM ALVENARIA DE TIJOLO MACIÇO 60X60X80CM, REVESTIDA INTERNAMENTE COM BARRA LISA (CIMENTO E AREIA, TRACO 1:4) E=2,0CM, COM TAMPA PRÉ-M	UNID	9,00
8.0	DISTRIBUICAO FORCA INTERNA		
8.1	ELETRODUTO DE PVC RIGIDO ROSCAVEL 50MM (2), FORNECIMENTO E INSTALACAO	M	126,00
8.2	ELETRODUTO DE PVC RIGIDO ROSCAVEL 100MM (4), FORNECIMENTO E INSTALACAO	M	196,00
8.3	LUVA PVC ESGOTO 50MM - FORNECIMENTO E INSTALACAO	UNID	77,00
8.4	LUVA PVC SOLDAVEL AGUA FRIA 110MM - FORNECIMENTO E INSTALACAO	UNID	10,00

Este documento encontra-se registrado no Conselho Regional de Engenharia e Agronomia do Amazonas, vinculado à nº 927860/2016, emitida em 08/06/2016

Av. Waldomiro Lustoza, 350 - Japiim II
Fone: (92) 3614-2200
Manaus-AM - CEP: 69.076-830

SEDUC

Secretaria de Estado de Educação e Qualidade do Ensino do Amazonas

Certidão nº 927860/2016

08/06/2016, 13:53

Chave de Impressão: 91WCDWzaWycdWZ73dDc

O documento neste ato registrado foi emitido em 08/06/2016 e contém 32 folhas

CONSTRUTORA PROGRESSO LTDA

Janayna Conde
Diretora

A autenticidade desta Certidão pode ser verificada em: <http://publico.crea-am.org.br/>, com a chave: 91WCDWzaWycdWZ73dDc
Impresso em: 08/06/2016 às 13:53:26 por: adapt, ip: 191.189.15.6



GOVERNO DO ESTADO DO
AMAZONAS

000064

Item	Descrição	UNID	Valor
8.5	CURVA PVC CURTA 90° ESGOTO 50MM - FORNECIMENTO E INSTALACAO	UN	9,00
8.6	Curva eletroduto de pvc rígido roscável de 4" - 100mm	UN	2,00
8.7	Caixa de inspeção (0,40x0,40x0,40)m	UN	5,00
8.8	ELETRODUTO DE PVC FLEXIVEL CORRUGADO 32 MM FORNECIMENTO E INSTALACAO	M	48,00
8.9	CAIXA DE INSPEÇÃO EM ALVENARIA DE TIJOLO MACIÇO 60X80X80CM, REVESTIDA INTERNAMENTO COM BARRA LISA (CIMENTO E AREIA, TRAÇO 1:4) E=2, 0CM, COM TAMPA PRÉ-M	UNID	10,00
8.10	CABO DE COBRE ISOLADO PVC RESISTENTE A CHAMA 450/750 V 6 MM2 FORNECIMENTO E INSTALACAO	M	3.167,00
8.11	ELETRODUTO DE PVC RIGIDO ROSCAVEL 40MM (1 1/2), FORNECIMENTO E INSTALACAO	M	465,00
8.12	CABO DE COBRE ISOLADO PVC RESISTENTE A CHAMA 450/750 V 10 MM2 FORNECIM	M	259,00
8.13	CABO DE COBRE ISOLADO PVC RESISTENTE A CHAMA 450/750 V 25 MM2 FORNECIMENTO E INSTALACAO	M	542,00
8.14	ELETRODUTO DE PVC RIGIDO ROSCAVEL 75MM (3), FORNECIMENTO E INSTALACAO	M	45,00
8.15	CABO DE COBRE ISOLADO PVC RESISTENTE A CHAMA 450/750 V 70 MM2 FORNECIMENTO E INSTALACAO	M	28,00
9.0	DISTRIBUIÇÃO DE TELEFONE		
9.1	CABO DE COBRE ISOLADO PVC RESISTENTE A CHAMA 450/750 V 120 MM2 FORNECIMENTO E INSTALACAO	M	83,00
9.2	Luva de pvc rígido roscável de 25 mm -fornecimento e instalação	UN	201,00
9.3	ELETRODUTO DE PVC RIGIDO ROSCAVEL 25MM (1), FORNECIMENTO E INSTALACAO	M	288,00
9.4	Luva de pvc rígido roscável de 32 mm -fornecimento e instalação	UN	32,00
9.5	ELETRODUTO DE PVC FLEXIVEL CORRUGADO 32 MM FORNECIMENTO E INSTALACAO	M	300,00
9.6	CABO DE COBRE ISOLADO PVC RESISTENTE A CHAMA 450/750 V 16 MM2 FORNECIMENTO E INSTALACAO	M	855,00
9.7	Luva de pvc rígido roscável de 32 mm -fornecimento e instalação	UN	59,00
9.8	CABO DE COBRE ISOLADO PVC RESISTENTE A CHAMA 450/750 V 35 MM2 FORNECIMENTO E INSTALACAO	M	79,00
9.9	Curva de pvc rígido roscável de 32 mm -fornecimento e instalação	UN	8,00
9.10	CABO DE COBRE ISOLADO PVC RESISTENTE A CHAMA 450/750 V 95 MM2 FORNECIMENTO E INSTALACAO	M	62,00
9.11	Bucha e arruela de 25mm	CJ	43,00
9.12	CABO DE COBRE ISOLADO PVC RESISTENTE A CHAMA 450/750 V 240 MM2 FORNECIMENTO E INSTALACAO	M	220,00
9.13	Bucha e arruela de 32mm	CJ	9,00
9.14	Quadro de distribuição de telefone DG 80x80x12 cm	UN	1,00
9.15	Caixa de inspeção (0,40x0,40x0,40)m	UN	3,00
9.16	CAIXA DE INSPEÇÃO EM ALVENARIA DE TIJOLO MACIÇO 80X80X80CM, REVESTIDA INTERNAMENTO COM BARRA LISA (CIMENTO E AREIA, TRAÇO 1:4) E=2, 0CM, COM TAMPA PRÉ-M	UNID	7,00
9.17	CAIXA DE INSPEÇÃO 80X80X80CM EM ALVENARIA - EXECUÇÃO	UNID	1,00
9.18	HASTE COPPERWELD 3/8" X 3,0M COM CONECTOR	M	1,00
9.19	ELETRODUTO DE PVC RIGIDO ROSCAVEL 75MM (3), FORNECIMENTO E INSTALACAO	M	43,00
10.0	DISTRIBUIÇÃO DE LÓGICA		
10.1	Luva de pvc rígido roscável de 32 mm -fornecimento e instalação	UN	23,00
10.2	ELETRODUTO DE PVC RIGIDO ROSCAVEL 40MM (1 1/2), FORNECIMENTO E INSTALACAO	M	84,00
10.3	Quadro de distribuição de lógica	UN	2,00
10.4	ELETRODUTO DE PVC RIGIDO ROSCAVEL 50MM (2), FORNECIMENTO E INSTALACAO	M	259,00
10.5	Caixa de inspeção (0,40x0,40x0,40)m	UN	27,00
10.6	CAIXA DE INSPEÇÃO EM ALVENARIA DE TIJOLO MACIÇO 80X80X80CM, REVESTIDA INTERNAMENTO COM BARRA LISA (CIMENTO E AREIA, TRAÇO 1:4) E=2, 0CM, COM TAMPA PRÉ-M	UNID	5,00
10.7	CAIXA DE INSPEÇÃO 80X80X80CM EM ALVENARIA - EXECUÇÃO	UNID	1,00
10.8	CABO DE COBRE ISOLADO PVC RESISTENTE A CHAMA 450/750 V 10 MM2 FORNECIM	M	10,00
10.9	Caixa de inspeção (1,00x1,00x1,10)m	UN	1,00
10.10	Instalação de tomada para computador - completa	UN	75,00
10.11	Switch 3Com 2924 Gigabit Ethernet Camada 2 Gerenciável 24 portas 10/100/1000 e 4 portas Gigabit SFP, duplo uso (dual) em 4 das portas 10/100/1000; porta de console no painel frontal para gerenciamento via CLI- fornecimento	UN	9,00
10.12	Rack de Piso 19-fornecimento	UN	5,00
10.13	ELETRODUTO DE PVC FLEXIVEL CORRUGADO 32 MM FORNECIMENTO E INSTALACAO	M	548,00
10.14	Mini Rack de parede 19-fornecimento	UN	1,00
10.15	Pach Panel 19-fornecimento	UN	9,00
10.16	Access Point wireless Linksys WAP54G-LA 802,1154Mbps-fornecimento	UN	9,00
10.17	Expansor de antena Linksys WI-FI Wrt54g Wireless Big 50/100m-fornecimento	UN	1,00
10.18	Estabilizador 800VA para rack 19-fornecimento	UN	5,00
10.19	Nobreak 2000VA, 10 tom, porta fusível externo com unidade reserva, 02 leds ind. Modo operação-fornecimento	UN	1,00
10.20	Kit de fixação para rack-fornecimento	UN	200,00
10.21	Fornecimento e lançamento de cabo utp 4 pares cat 5e	M	3.800,00

Este documento encontra-se registrado no Conselho Regional de Engenharia e Agronomia do Amazonas, vinculado à nº 927860/2016, emitida em 08/06/2016

Av. Waldomiro Lustoza, 350 - Japiim II
Fone: (92) 3614-2200
Manaus-Am - CEP: 69.076-830

SEDUC

Secretaria de Estado de Educação e Qualidade do Ensino de Amazonas

Certidão nº 927860/2016

08/06/2016, 13:53

Chave de impressão: 91WCDWzaWyycdWZ73dDc

O documento neste ato registrado foi emitido em 08/06/2016 e contém 32 folhas

CONSTRUTORA PROGRESSO LTDA

Jarlayna Conde
Diretora

A autenticidade desta Certidão pode ser verificada em: <http://publico.crea-am.org.br/>, com a chave: 91WCDWzaWyycdWZ73dDc
Impresso em: 08/06/2016 às 13:53:26 por: adapt ip: 191.189.15.6



GOVERNO DO ESTADO DO
AMAZONAS

000065

10.22	Adaptador wireless Dlink dws 125 USB wireless B02.11N draft 2.0 160 Mbps-fornecimento	UN	80,00
10.23	Gerenciador de 48 portas-fornecimento	UN	8,00
11.0 DISTRIBUIÇÃO DE CABOS			
11.1	Linha de pvc rígido roscável de 32 mm -fornecimento e instalação	UN	36,00
11.2	Curva de pvc rígido roscável de 32 mm -fornecimento e instalação	UN	8,00
11.3	Bucha e arruela de 32mm	CJ	8,00
11.4	Caixa de inspeção (0,40x0,40x0,40)m	UN	3,00
11.5	ELETRODUTO DE PVC RIGIDO ROSCAVEL 40MM (1 1/2). FORNECIMENTO E INSTALACAO	M	72,00
11.6	ELETRODUTO DE PVC FLEXIVEL CORRUGADO 32 MM FORNECIMENTO E INSTALACAO	M	281,00
11.7	CAIXA DE PROTEÇÃO ALUMINIO BABY -fornecimento	UN	52,00
11.8	FONTE DE 12V DC 500MA -fornecimento	UN	52,00
11.9	CABO COAXIAL RG 59,90% MALHA-fornecimento	M	7.900,00
12.0 DISTRIBUIÇÃO DE ALARME DE INCENDIO			
12.1	Linha eletroduto de PVC rígido roscável de 25 mm - fornecimento e instalação	UN	52,00
12.2	Curva de PVC rígido roscável de 25 mm -fornecimento e instalação	UN	52,00
12.3	Bucha e arruela de 25 mm	UN	52,00
12.4	Sirene de incêndio, modelo 5992, tensão 24vcc, da SETON ou similar	UN	8,00
12.5	Aconedor manual (botoeira) tipo quebra-vidro, p/instalar incêndio	UN	15,00
12.6	CENTRAL DE ALARME E DETECÇÃO DE INCENDIO,CAP - 8 LAÇOS COM DUAS LINHA MODELO VR-8L. VERIN OU SIMILAR	UN	1,00
12.7	Caixa de inspeção (0,40x0,40x0,40)m	UN	18,00
12.8	ELETRODUTO DE PVC RIGIDO ROSCAVEL 26MM (1). FORNECIMENTO E INSTALACAO	M	468,00
13.0 DISTRIBUIÇÃO DE AQUECIMENTO E PARA FOGÃO			
13.1	Capitor de latão cromado, cobre cromado ou aço inoxidável tipo franklin	UN	30,00
13.2	TUBO DE AÇO GALVANIZADO, SEM CONEXÕES COM COSTURA Ø50MM (2) - FORNECIMENTO E INSTALAÇÃO	M	3,00
13.3	Fornecimento de solda exotermica tipo T p/ cabo 35mm2	UN	40,00
13.4	Fornecimento de solda exotermica tipo T p/ cabo 50mm2	UN	40,00
13.5	HASTE COPPERWELD 5/8" X 3,0M COM CONECTOR	UNID	28,00
13.6	JUNCAO PVC ESGOTO 100X75MM - FORNECIMENTO E INSTALACAO	UNID	4,00
13.7	CORDOALHA DE COBRE NU, INCLUSIVE ISOLADORES - 35,00 MM2 - FORNECIMENTO E INSTALACAO	M	40,00
13.8	CORDOALHA DE COBRE NU, INCLUSIVE ISOLADORES - 50,00 MM2 - FORNECIMENTO E INSTALACAO	M	50,00
13.9	TERMINAL OU CONECTOR DE PRESSAO - PARA CABO 50MM2 - FORNECIMENTO E INSTALACAO	UNID	20,00
13.10	TERMINAL OU CONECTOR DE PRESSAO - PARA CABO 50MM2 - FORNECIMENTO E INSTALACAO	UNID	20,00
14.0 QUADRO, PAINEL E DISJUNTORES			
14.1	Quadro de distribuição e comando (QDLF01) de sobrepôr, fabricado em chapa metálica, grau de proteção IP40 e portas reversíveis, com 30% de espaço reserva.	UN	1,00
14.2	Quadro de distribuição e comando (QDLF02) de sobrepôr, fabricado em chapa metálica, grau de proteção IP40 e portas reversíveis, com 30% de espaço reserva, equipados com barramento padrão DIN, 150A e disjuntores padrão IEC 947.	UN	1,00
14.3	Quadro de distribuição e comando (QDLF - Guarita) de sobrepôr, fabricado em chapa metálica, grau de proteção IP40 e portas reversíveis, com 30% de espaço reserva, equipados com barramento padrão DIN, 150A e disjuntores padrão IEC 947.	UN	1,00
14.4	Quadro de distribuição e comando (QDLF - Refetório/Cozinha) de sobrepôr, fabricado em chapa metálica, grau de proteção IP40 e portas reversíveis, com 30% de espaço reserva, equipados com barramento padrão DIN, 150A e disjuntores padrão IEC 947.	UN	1,00
14.5	Quadro de distribuição e comando (QDLF - Piscina e Campo) de sobrepôr, fabricado em chapa metálica, grau de proteção IP40 e portas reversíveis, com 30% de espaço reserva, equipados com barramento padrão DIN, 150A e disjuntores padrão IEC 947.	UN	1,00
14.6	Quadro Geral (QGBT COMPLETO) de sobrepôr, fabricado em chapa metálica, grau de proteção IP40 e portas reversíveis, com 30% de espaço reserva, equipados com barramento padrão DIN, 150A e disjuntores padrão IEC 947.	UN	1,00
14.7	Quadro Geral (QGBT - BLOCO) de sobrepôr, fabricado em chapa metálica, grau de proteção IP40 e portas reversíveis, com 30% de espaço reserva, equipados com barramento padrão DIN, 150A e disjuntores padrão IEC 947.	UN	1,00
14.8	Quadro distribuição e força (QDFLA 01) de sobrepôr, fabricado em chapa metálica, grau de proteção IP40 e portas reversíveis, com 30% de espaço reserva, equipados com barramento padrão DIN, 150A e disjuntores padrão IEC 947.	UN	1,00
14.9	Quadro distribuição e força (QDFLA 02) de sobrepôr, fabricado em chapa metálica, grau de proteção IP40 e portas reversíveis, com 30% de espaço reserva, equipados com barramento padrão DIN, 150A e disjuntores padrão IEC 947.	UN	81,00
14.10	Quadro distribuição e força (QDFLA 03) de sobrepôr, fabricado em chapa metálica, grau de proteção IP40 e portas reversíveis, com 30% de espaço reserva, equipados com barramento padrão DIN, 150A e disjuntores padrão IEC 947.	UN	1,00
14.11	Quadro distribuição e força (QDFLA 04) de sobrepôr, fabricado em chapa metálica, grau de proteção IP40 e portas reversíveis, com 30% de espaço reserva, equipados com barramento padrão DIN, 150A e disjuntores padrão IEC 947.	UN	1,00
14.12	Quadro distribuição e força (QDFLA 05) de sobrepôr, fabricado em chapa metálica, grau de proteção IP40 e portas reversíveis, com 30% de espaço reserva, equipados com barramento padrão DIN, 150A e disjuntores padrão IEC 947.	UN	1,00
14.13	Quadro distribuição e força (QDFLA 06) de sobrepôr, fabricado em chapa metálica, grau de proteção IP40 e portas reversíveis, com 30% de espaço reserva, equipados com barramento padrão DIN, 150A e disjuntores padrão IEC 947.	UN	1,00

Este documento encontra-se registrado no Conselho Regional de Engenharia e Agronomia do Amazonas, vinculado à nº 927860/2016, emitida em 08/06/2016

Certidão nº 927860/2016

08/06/2016, 13:53

Chave de Impressão: 91WCDWzaWyyodWZ73dDc

O documento neste ato registrado foi emitido em 08/06/2016 e contém 32 folhas

Av. Waldemiro Lustosa, 350 - Japiim II
Fone: (92) 3614-2201
Manaus-Am - CEP: 69.076-830

SEDUC

Secretaria de Estado de Educação e Qualidade de Ensino do Amazonas

CONSTRUTORA PROGRESSO LTDA

Janayna Conde
Diretora

A autenticidade desta Certidão pode ser verificada em: <http://publico.crea-am.org.br/>, com a chave 91WCDWzaWyyodWZ73dDc
Impresso em: 08/06/2016 às 13:53:26 por adap, ip: 191.189.15.6

. 000006

GOVERNO DO ESTADO DO
AMAZONAS

14.14	Quadro distribuição e força (QDFLA 07) de sobrepôr, fabricado em chapa metálica, grau de proteção IP40 e portas reversíveis, com 30% de espaço reserva, equipados com barramento padrão DIN, 150A e disjuntores padrão IEC 947.	UN	1,00
14.15	Quadro distribuição e força (QDFLA 08) de sobrepôr, fabricado em chapa metálica grau de proteção IP40 e portas reversíveis, com 30% de espaço reserva, equipados com barramento padrão DIN, 150A e disjuntores padrão IEC 947.	UN	1,00
14.16	Quadro distribuição e força (QDFLA 09) de sobrepôr, fabricado em chapa metálica, grau de proteção IP40 e portas reversíveis, com 30% de espaço reserva, equipados com barramento padrão DIN, 150A e disjuntores padrão IEC 947.	UN	1,00
14.17	Quadro distribuição e força (QDFLA 10) de sobrepôr, fabricado em chapa metálica, grau de proteção IP40 e portas reversíveis, com 30% de espaço reserva, equipados com barramento padrão DIN, 150A e disjuntores padrão IEC 947.	UN	1,00
14.18	Quadro distribuição e força (QDFLA 11) de sobrepôr, fabricado em chapa metálica, grau de proteção IP40 e portas reversíveis, com 30% de espaço reserva, equipados com barramento padrão DIN, 150A e disjuntores padrão IEC 947.	UN	1,00
16.0	DISTRIBUIÇÃO DE SOM		
15.1	ELETRODUTO DE PVC RIGIDO ROSCAVEL 25MM (1). FORNECIMENTO E INSTALACAO	M	668,00
15.2	Caixa estampada 4x4 octogonal fundo móvel	UN	160,00
15.3	INST. DE CUBO PARA SONORIZAÇÃO DE AMBIENTES C/ POTÊNCIA RMS DE 10W, ALTO FALANTE DE 5 E 8 OHMS	UN	120,00
16.0	APARELHOS		
16.1	Air Condicionado Split de 7.000 Btu's - Fornecimento e Instalação	UN	4,00
16.2	Fornecimento e instalação de condicionador de Ar tipo Split de 7.000 Btu/h com compressor rotativo	UN	4,00
16.3	Fornecimento e instalação de condicionador de Ar tipo Split de 9.000 Btu/h com compressor rotativo	UN	5,00
16.4	Fornecimento e instalação de condicionador de Ar tipo Split de 22.000 Btu/h com compressor rotativo	UN	51,00
16.5	Fornecimento e instalação de condicionador de Ar tipo Split de 18.000 Btu/h com compressor rotativo	UN	4,00
16.6	Fornecimento e instalação de condicionador de Ar tipo Split de 30.000 Btu/h com compressor rotativo	UN	24,00
16.7	Fornecimento e instalação de condicionador de Ar tipo Split de 38.000 Btu/h com compressor rotativo	UN	2,00
	ESCAVACAO MANUAL CAMPO ABERTO EM SOLO EXCETO ROCHA ATE 2,00M PROFUNDIDADE	M3	210,00
	ESCAVACAO MANUAL CAMPO ABERTO EM SOLO EXCETO ROCHA ATE 4,00M PROFUNDIDADE	M3	64,01
	TRANSPORTE DE ENTULHO COM CAMINHÃO BASCULANTE 6 M3, RODOVIA PAVIMENTAD	M3	38,00
	LASTRO DE BRITA	M3	15,00
	Fornecim. e assent. de tubo de concreto simples - 0,40m	M	9,00
	Fornecim. e assent. de tubo de concreto armado - 0,60	M	68,00
	Fornecim. e assent. de tubo de concreto armado - 0,80m	M	10,00
	CONCRETO CICLOPICO C/CONC DOS RAC 10 MPA 30% PED DE MAO INCL TRANSP HORIZ C/CARRINHOS ATE 20M E COLOCACAO	M3	0,80
	Boca de lobo dupla com grelha de concreto	M	2,00
	Popo de visita	UM	4,00
	ESCORAMENTO FORMAS 1,50 A 5,00M APROV 2 VEZES	M2	310,00
17.0	REDE DE ESGOTO (EXTERNA)		
17.1	TUBO PVC ESGOTO SERIE R DN 150MM C/ ANEL DE BORRACHA - FORNECIMENTO E INSTALACAO	M	120,00
17.2	Tubo 200mm em pvc rígido reforçado, conf. NBR 5688 ABNT	M	60,00
17.3	Caixa de inspeção alvenaria águas pluviais 30x30x30cm	UN	5,00
17.4	Caixa de inspeção alvenaria águas pluviais 40x40x40cm	UN	4,00
17.5	Caixa de inspeção alvenaria águas pluviais 40x40x45cm	UN	1,00
17.6	Caixa de inspeção alvenaria águas pluviais 60x60x60cm	UN	2,00
17.7	CAIXA DE INSPEÇÃO EM ALVENARIA DE TIJOLO MACIÇO 60X60X60CM, REVESTIDA INTERNAMENTO COM BARRA LISA (CIMENTO E AREIA, TRAÇO 1:4) E=2,0CM, COM TAMPA PRÉ-M	UNID	2,00
17.8	CAIXA DE INSPEÇÃO 80X80X80CM EM ALVENARIA - EXECUÇÃO	UNID	2,00
17.9	Caixa de inspeção alvenaria águas pluviais 100x100x100cm	UN	1,00
18.0	REDE DE ÁGUA FRIA - EXTERNA		
18.1	TUBO PVC SOLDÁVEL ÁGUA FRIA DN 85MM, INCLUSIVE CONEXÕES - FORNECIMENTO E INSTALACAO	M	95,00
18.2	Tubo pvc Soldável sem conexões - 110mm	M	105,00
18.3	JOELHO PVC SOLDÁVEL 45° ÁGUA FRIA 50MM - FORNECIMENTO E INSTALACAO	UNID	18,00
18.4	JOELHO PVC SOLDÁVEL 45° ÁGUA FRIA 75MM - FORNECIMENTO E INSTALACAO	UNID	24,00
18.5	JOELHO PVC SOLDÁVEL 90° ÁGUA FRIA 25MM - FORNECIMENTO E INSTALACAO	UNID	18,00
18.6	JOELHO PVC SOLDÁVEL 90° ÁGUA FRIA 85MM - FORNECIMENTO E INSTALACAO	UNID	12,00
19.0	INSTALAÇÕES ELÉTRICAS		
19.1	Poste com lâmpada mista 160W	UN	22,00
19.2	Projektor tipo espeto com lâmpada incandescente 100w	UN	8,00

Este documento encontra-se registrado no Conselho Regional de Engenharia e Agronomia do Amazonas, vinculado à nº 927860/2016, emitida em 08/06/2016

Certidão nº 927860/2016

08/06/2016, 13:53

Chave de Impressão: 91WCDWzaWyyodWZ73dDc

O documento neste ato registrado foi emitido em 08/06/2016 e contém 32 folhas

Av. Waldomiro Lustoza, 350 – Japiim II
Fone: (92) 3614-2200
Manaus-Am – CEP: 69.076-830

SEDUC

Secretaria de Estado de Educação e Qualidade de Ensino do Amazonas

CONSTRUTORA PROGRESSO LTDA

Janayna Conde
Diretora

A autenticidade desta Certidão pode ser verificada em: <http://publico.crea-am.org.br/>, com a chave: 91WCDWzaWyyodWZ73dDc
Impresso em: 08/06/2016 às 13:53:26 por: adp01, id: 191.186.15.6



19.3	Poste com luminária lâmpada vapor de mercúrio - 250W	UN	6,00
19.4	Poste com 2 lâmpada vapor de mercúrio - 400W	UN	4,00
19.5	Caixa de inspeção (0,40x0,40x0,40)m	UN	32,00
19.6	ELETRODUTO DE PVC RÍGIDO ROSCAVEL 40MM (1 1/2). FORNECIMENTO E INSTALACAO	M	470,00
19.7	Eletroduto pvc rígido roscaavel 110 mm - inclusive conexões (Instalação e Fornecimento)	M	23,00
19.8	Curva de pvc rígido roscaavel de 25 mm -fornecimento e instalação	UN	97,00
19.9	Curva de pvc rígido roscaavel de 32 mm -fornecimento e instalação	UN	30,00
19.10	Luva de pvc rígido roscaavel de 25 mm -fornecimento e instalação	UN	158,00
19.11	Luva de pvc rígido roscaavel de 32 mm -fornecimento e instalação	UN	48,00
19.12	Cabo isolado eprotenax # 2,5mm ²	M	2.780,00
19.13	Cabo isolado eprotenax # 4,0mm ²	M	345,00
19.14	Cabo isolado eprotenax # 6,0mm ²	M	147,00
20.0	CABOS ALIMENTADORES		
20.1	Cabo isolado eprotenax # 10,0mm ²	M	1.500,00
20.2	Cabo isolado eprotenax # 6,0mm ²	M	1.220,00
20.3	Cabo isolado eprotenax # 16,0mm ²	M	400,00
20.4	Cabo isolado eprotenax # 25,0mm ²	M	560,00
20.5	Cabo isolado eprotenax # 35,0mm ²	M	120,00
20.6	Cabo isolado eprotenax # 185,0mm ²	M	450,00
20.7	ELETRODUTO DE PVC RÍGIDO ROSCAVEL 50MM (2). FORNECIMENTO E INSTALACAO	M	60,50
20.8	ELETRODUTO DE PVC RÍGIDO ROSCAVEL 75MM (3). FORNECIMENTO E INSTALACAO	M	125,00
20.9	ELETRODUTO DE PVC RÍGIDO ROSCAVEL 100MM (4). FORNECIMENTO E INSTALACAO	M	480,00
20.10	ELETRODUTO DE PVC RÍGIDO ROSCAVEL 25MM (1). FORNECIMENTO E INSTALACAO	M	1.300,00
20.11	Curva de PVC rígido roscaavel de 32 mm -fornecimento e instalação	UN	10,00
20.12	Curva para eletroduto de pvc rígido roscaavel, diâm = 63mm (3) -fornecimento e instalação	UN	45,00
20.13	Luva eletroduto de PVC rígido roscaavel de 4 -fornecimento e instalação	UN	90,00
20.14	Luva eletroduto de PVC rígido roscaavel de 25 mm - fornecimento e instalação	UN	12,00
20.15	Luva eletroduto de PVC rígido roscaavel de 2 - fornecimento e instalação	UN	60,00
20.16	Luva eletroduto de PVC rígido roscaavel de 3 - fornecimento e instalação	UN	42,00

Este documento encontra-se registrado no Conselho Regional de Engenharia e Agronomia do Amazonas, vinculado à nº 927860/2016, emitida em 08/06/2016



ATIVIDADES E EVENTOS

1.0	TRABALHOS EM TERRA	UNID.	QUANT.
1.1	LOCAÇÃO DA OBRA, COM USO DE EQUIPAMENTOS TOPOGRAFICOS, INCLUSIVE TOPOGRAFO E NIVELADOR	M2	1.633,50
1.2	LOCAÇÃO CONVENCIONAL DE OBRA, ATRAVÉS DE GABARITO DE TABUAS CORRIDAS PONTALETADAS A CADA 1,50M, SEM REAPROVEITAMENTO	M2	1.633,50
1.3	ESCAVACAO MANUAL CAMPO ABERTO EM SOLO EXCETO ROCHA ATE 2,00M PROFUNDIDADE	M3	87,70
1.4	APILOAMENTO COM MACO DE 30KG	M2	143,12
1.5	REATERRO MANUAL COM APILOAMENTO MECANICO	M3	38,71
1.6	ATERRO INTERNO (EDIFICACOES) COMPACTADO MANUALMENTE	M3	294,98
2.0	INFRAESTRUTURA		
2.1	LASTRO DE CONCRETO TRACO 1:4:8, ESPESSURA 5CM, PREPARO MECANICO	M2	74,04
2.2	FORMA DE MADEIRA COMUM PARA FUNDACOES - REAPROVEITAMENTO 5X	M2	227,00
2.3	DESFORMA DE ESTRUTURAS, ALT OU PROFUNDO, MAIOR QUE 1,50M	M2	227,00
2.4	ARMAÇAO DE AÇO CA-60 DIAM 3/4 A 6,0MM - FORNECIMENTO / CORTE (C/PERDA DE 10%) / DOBRA / COLOCAÇÃO	KG	154,00
2.5	ARMAÇAO AÇO CA-50, DIAM 6,3 (1/4) A 12,5MM(1/2) - FORNECIMENTO/ CORTE(PERDA DE 10%) / DOBRA / COLOCAÇÃO	KG	914,00
2.6	CONCRETO USINADO BOMBEADO FCK=30MPA, INCLUSIVE COLOCAÇÃO, ESPALHAMENTO E ADENSAMENTO MECANICO	M3	20,45
2.7	IMPERMEABILIZAÇÃO COM TINTA BETUMINOSA EM FUNDACOES, BALDRAMES E MUROS DE ARRIMO, DUAS DEMAOIS	M2	227,00
2.8	ESTACA A TRADO (BROCA) DIAMETRO 30CM EM CONCRETO ARMADO MOLDADA IN-LOCO, 20 MPA	M	0,00
2.9	CORTE E REPARO EM CABECA DE ESTACA	UNID	49,00

Av. Waldomiro Lustoza, 350 - Japiim II
Fonc: (92) 3614-2200
Manaus-Am - CEP: 69.076-830

SEDUC

Secretaria de Estado da Educação e Qualidade do Ensino do Amazonas

Certidão nº 927860/2016
08/06/2016, 13:53

Chave de Impressão: 91WCDWzaWycdWZ73dDc

O documento neste ato registrado foi emitido em 08/06/2016 e contém 32 folhas

A autenticidade desta Certidão pode ser verificada em: <http://publico.crea-am.org.br/>, com a chave: 91WCDWzaWycdWZ73dDc
Impresso em: 08/06/2016 às 13:53:26 por: adapt@p.191.189.15.6

CONSTRUTORA PROGRESSO LTDA

Janayna Conde

Diretora

[Handwritten signatures and initials]



GOVERNO DO ESTADO DO
AMAZONAS

000685

2.10	ESTACA RAIZ DIAMETRO 300MM	M	588,00
2.11	ESTACA BROCA DIAMETRO 300MM (REFORÇO LAJE DE PISO TERREO)	M	420,00
3.0	SUPERESTRUTURA		
3.1	FORMA TABUAS MADEIRA SA P/PECAS CONCRETO ARM. REAPR 2X. INCL MONT/DESMEXCL ESCORAMENTO	M2	847,10
3.2	DESFORMA DE ESTRUTURAS, ALT OU PROFUNDO MAIOR QUE 1,50M	M2	847,10
3.3	ARMACAO DE ACO CA-80 DIAM. 3,4 A 6,0MM - FORNECIMENTO / CORTE (C/PERDA DE 10%) / DOBRA / COLOCAÇÃO	KG	403,00
3.4	ARMACAO ACO CA-50, DIAM. 6,3 (1/4) A 12,5MM(1/2) - FORNECIMENTO/ CORTE(PERDA DE 10%) / DOBRA / COLOCAÇÃO	KG	30.182,00
3.5	CONCRETO USINADO BOMBIEADO FCK=30MPA, INCLUSIVE COLOCACAO, ESPALHAMENTO E ADENSAMENTO MECANICO.	M3	78,20
4.0	ALVENARIA		
4.1	ALVENARIA EM TIJOLO CERAMICO FURADO 10X20X20CM, 1/2 VEZ, ASSENTADO EM ARGAMASSA TRACO 1:4 (CIMENTO E AREIA) E=1CM	M2	422,50
4.2	ALVENARIA EM BLOCO CERAMICO ESTRUTURAL 14X19X29CM, E=14XM, ASSENTADO COM ARGAMASSA TRACO 1:2:8 (CIMENTO, CAL E AREIA) NAO INCLUI GROUT E ACO.	M2	214,98
4.3	VERGAS DE CONCRETO ARMADO PARA ALVENARIA COM APROVEITAMENTO DA MADEIRA POR 10 VEZES	M3	1,43
4.4	COBOGO DE CONCRETO (ELEMENTO VAZADO), 7X50X50CM, ASSENTADO COM ARGAMASSA TRACO 1:4 (CIMENTO E AREIA)	M2	257,12
5.0	COBERTURA		
5.1	ESTRUTURA METALICA EM TESOURAS OU TRELICAS, VAO LIVRE DE 30M, FORNECIMENTO E MONTAGEM, NAO SENDO CONSIDERADA AS COLUNAS, OS FECHAMENTOS METALICOS, OS	M2	1.485,40
5.2	COBERTURA COM TELHA CHAPA ACO ZINCADO, ONDULADA, ESP=0,5MM	M2	1.158,90
5.3	CUMEIRA DE ALUMINIO, PERFIL ONDULADO	M	34,30
5.4	CALHA EM CHAPA DE ACO GALVANIZADO N.24, DESENVOLVIMENTO 50CM	M	88,48
5.5	RUFO EM CHAPA DE ACO GALVANIZADO N.24, DESENVOLVIMENTO 33CM	M	112,84
6.0	ESQUADRIAS		
6.1	PORTA DE ABRIR EM ALUMINIO TIPO VENEZIANA, PERFIL SERIE 25, COM GUARNICOES	M2	25,02
6.2	JANELA DE ALUMINIO TIPO MAXIM-AIR, SERIE 25	M2	81,44
6.3	CORRIMAO EM TUBO ACO GALVANIZADO 2 1/2 COM BRACADEIRA	M	317,23
6.4	GUARDA-CORPO EM TUBO DE ACO GALVANIZADO 1 1/2	M2	37,87
6.5	BRIZE METALICO EM CHAPA DE ALUMINIO	M2	47,71
6.6	PORTAO DE FERRO COM VARA 1/2, COM REQUADRO	M2	3,15
6.7	GRADE DE FERRO EM BARRA CHATA 3/16	M2	3,00
7.0	DESEMPENHO		
7.1	SOLEIRA DE MARMORE BRANCO, LARGURA 6CM, ESPESSURA 3CM, ASSENTADA COM ARGAMASSA COLANTE	M	12,92
7.2	PEITORIL GRANITO CINZA POLIDO L=17CM, E=2CM	M	28,78
8.0	VIDRO		
8.1	VIDRO LISO COMUM TRANSPARENTE, ESPESSURA 3MM	M2	40,72
9.0	REVESTIMENTO		
9.1	CHAPISCO EM PAREDES TRACO 1:3 (CIMENTO E AREIA), ESPESSURA 0,5CM, PREPARO MECANICO	M2	1.143,50
9.2	REBOCO PARA PAREDES ARGAMASSA TRACO 1:4,5 (CAL E AREIA FINA PENEIRADA), ESPESSURA 0,5CM, PREPARO MECANICO	M2	1.143,60
9.3	EMBOCO PAULISTA (MASSA UNICA) TRACO 1:2:8 (CIMENTO, CAL E AREIA), ESPESSURA 2,0CM, PREPARO MECANICO	M2	432,54
9.4	AZULEJO 1A 15X15CM FIXADO ARGAMASSA COLANTE, REJUNTAMENTO COM CIMENTO BRANCO	M2	432,54
10.0	IMPERMEABILIZACAO		
10.1	PROTECAO MECANICA COM ARGAMASSA TRACO 1:3 (CIMENTO E AREIA), ESPESSURA 2 CM	M2	217,99
10.2	IMPERMEABILIZACAO CALHAS/LAJES DESCOBERTA C/3 DEMAOS VEDAPREN PRETO	M2	217,99
10.3	IMPERMEABILIZACAO COM TINTA BETUMINOSA EM FUNDACOES, BALDRAMES E MUROS DE ARRMO, DUAS DEMAOS	M2	227,00
10.4	IMPERMEABILIZACAO COM MANTA ASFALTICA 4MM	M2	217,99
10.5	IMPERMEABILIZACAO EM BASE ALVENARIA ARGAMASSA TRACO 1:3 (CIMENTO E AREIA MEDIA) ESPESSURA 2CM COM IMPERMEABILIZANTE	M2	217,99
11.0	PATINHO		
11.1	LASTRO DE AREIA MEDIA	M3	53,45
11.2	LASTRO DE CONCRETO TRACO 1:2:8,5, ESPESSURA 7CM, PREPARO MECANICO, INCLUSO ADITIVO IMPERMEABILIZANTE	M2	83,92
11.3	PISO DE BORRACHA PASTILHADO, ESPESSURA 7MM, ASSENTADO COM ARGAMASSA TRACO 1:3 (CIMENTO E AREIA)	M2	6,80

Este documento encontra-se registrado no Conselho Regional de Engenharia e Agronomia do Amazonas, vinculado à nº 927860/2016, emitida em 08/06/2016

Certidão nº 927860/2016

08/06/2016, 13:53

Chave de Impressão: 91WCDWzaWyycdWZ3dDc

O documento neste ato registrado foi emitido em 08/06/2016 e contém 32 folhas

Av. Waldomiro Lustoza, 350 - Japiim II
Fone: (92) 3614-2200
Manaus-Am - CEP: 69.076-830

SEDUC

Secretaria de Estado de Educação e Qualidade do Ensino do Amazonas

CONSTRUTORA PROGRESSO LTDA

Janayna Conde
Diretora

A autenticidade desta Certidão pode ser verificada em: <http://publico.crea-am.org.br/>, com a chave: 91WCDWzaWyycdWZ3dDc
Impresso em: 08/06/2016 às 13:53:26 por: adapt: 191.189.15.8

GOVERNO DO ESTADO DO
AMAZONAS

000069

11.4	REGULARIZAÇÃO DE PISO/BASE EM ARGAMASSA TRACO 1:0,8:5 (CIMENTO, CAL E AREIA), ESPESSURA 2,5CM. PREPARO MECANICO	M2	11,24
11.5	PISO CERAMICO GRÊS 1A PEI-4 30X30CM, ASSENTADO COM ARGAMASSA TRACO 1:4 (CIMENTO E AREIA) PREPARO MANUAL, COM REJUNTE EM CIMENTO COMUM	M2	11,24
11.6	PISO INDUSTRIAL ALTA RESISTENCIA ESPESSURA 9MM, INCLUSO JUNTAS DE DILATAÇÃO PLÁSTICAS E POLIMENTO MECANIZADO	M2	1.037,75
11.7	RODAPE EM ARGAMASSA COM AGREGADO DE ALTA RESISTENCIA, ALTURA 10CM	M	197,60
SINAPI-66925	PISO EM CONCRETO 20 MPA PREPARO MECANICO, ESPESSURA 7CM, INCLUSO SELANTE ELASTICO A BASE DE POLIURETANO	M2	1.224,59
SINAPI-66053	FORNECIMENTO/INSTALACAO LONA PLASTICA PRETA, PARA IMPERMEABILIZACAO, ESPESSURA 150 MICRAS.	M2	1.224,59
SEINFRA-40307	Armadura de Tela Soldada de aço CA-60B Malha 15x15cm, fio 4,2mm - tipo O-92	KG	3.624,78
12.0	PINTURA		
12.1	EMASSAMENTO COM MASSA ACRILICA PARA AMBIENTES INTERNOS/EXTERNOS, DUAS DEMAOS	M2	711,06
12.2	FUNDO SELADOR ACRILICO AMBIENTES INTERNOS/EXTERNOS, UMA DEMAO	M2	711,06
12.3	PINTURA LATEX ACRILICA AMBIENTES INTERNOS/EXTERNOS, DUAS DEMAOS	M2	711,06
12.4	PINTURA ESMALTE 2 DEMAOS C/1 DEMAO ZARCOA P/ESQUADRIA FERRO	M2	1.583,11
12.5	PINTURA VERNIZ ACRILICO INCOLOR EM SUPERFICIE DE CONCRETO OU TUILO APARENTE, TRES DEMAOS	M2	1.037,75
12.6	PINTURA EM VERNIZ POLIURETANO BRILHANTE EM MADEIRA, TRES DEMAOS	M2	218,40
13.0	INTERIORES		
13.1	VASO SANITARIO SIFONADO LOUCA BRANCA PADRAO POPULAR, COM CONJUNTO PARA FIXACAO PARA VASO SANITARIO COM PARAFUSO, ARRUELA E BUCHA - FORNECIMENTO E INST	UNID	2,00
13.2	LAVATORIO EM LOUCA BRANCA, SEM COLUNA PADRAO POPULAR, COM TORNEIRA CROMADA POPULAR, SIFAO VALVULA E ENGATE PLASTICO	UNID	2,00
13.3	CABIDE DE LOUCA BRANCA SIMPLES TIPO GANCHO - FORNECIMENTO E INSTALACAO	UNID	2,00
13.4	TORNEIRA CROMADA 1/2 OU 3/4 DE BANCADA PARA LAVATORIO, PADRAO POPULAR COM ENGATE FLEXIVEL EM METAL CROMADO 1/2X30CM- FORNECIMENTO E INSTALACAO	UNID	22,00
13.5	SABONETEIRA DE LOUCA BRANCA 7,5X15CM - FORNECIMENTO E INSTALACAO	UNID	2,00
13.6	CHUVEIRO PLASTICO BRANCO SIMPLES - FORNECIMENTO E INSTALACAO	UNID	2,00
13.7	ESPELHO CRISTAL ESPESSURA 4MM, COM MOLDURA DE MADEIRA	M2	0,84
13.8	PORTA SABONETE LIQUIDO FORNECIMENTO	UNID	3,00
13.9	PORTA-TOALHA DE LOUCA BRANCA COM BASTAO PLASTICO - FORNECIMENTO E INSTALACAO	UNID	3,00
13.10	PAPELEIRA DE LOUCA BRANCA - FORNECIMENTO E INSTALACAO	UNID	2,00
13.11	INSTALACAO DE VALVULAS OU REGISTROS COM JUNTA FLANGEADA - DN 50	UNID	1,00
13.12	PASSA BANDEJA EM CHAPA DE AÇO INOX 6 MM	UNID	1,00
13.13	PASSA TALHER EM CHAPA DE AÇO INOX 6 MM	UNID	4,00
13.14	PRATELEIRA DE CONCRETO ARMADO L=30 CM	M	148,80
13.15	ESCOVÓDROMO FABRICADO EM AÇO INOX - FORNECIMENTO E INSTALACAO	UNID	1,00
13.16	PIA AÇO INOXIDAVEL 200X80CM COM 2 CUBAS - FORNECIMENTO E INSTALACAO	UNID	1,00
13.17	PIA AÇO INOXIDAVEL 120X80CM COM 1 CUBA - FORNECIMENTO E INSTALACAO	UNID	1,00
13.18	TANQUE DE AÇO INOXIDÁVEL C/ TORNEIRA	UNID	2,00
13.19	LAVA PANELÕES EM ALVENARIA, REVESTIDO EM AZULEJO	UNID	1,00
13.20	CUBA PROFUNDA DE AÇO INOX PARA LAVAGEM DE PANELAS	UNID	6,00
13.21	GRANITO AMENDOIA POLIDO PARA BANCADA E=2,0 CM, LARGURA 90CM - FORNECIMENTO E INSTALACAO	M	9,00
14.0	LIMPEZA		
14.1	LIMPEZA FINAL DA OBRA	M2	1.633,50
14.2	CARGA MECANIZADA E REMOCAO E ENTULHO COM TRANSPORTE ATE 1KM	M3	32,67

Este documento encontra-se registrado no Conselho Regional de Engenharia e Agronomia do Amazonas, vinculado à nº 927860/2016, emitida em 08/06/2016



TERRAPLANAGEM

ITEM	QUANT.
1.0	TERRAPLANAGEM
1.1	Esc. carga tr. mat 1a c. DMT 50 a 200m c/carreg
1.2	Transporte comercial c/ base, 10m3 rod. Piv (bota fora)
1.3	Compactação de material de Bota Fora

Av. Waldomiro Lustoza, 350 - Japiim II
Fone: (92) 3614-2200
Manaus-Am - CEP: 69.076-830

SEDUC

Secretaria de Estado de Educação e Qualidade do Ensino do Amazonas

CONSTRUTORA PROGRESSO LTDA

Janyana Conde
Diretora

A autenticidade desta Certidão pode ser verificada em: <http://publico.crea-am.org.br/>, com a chave: 91WCDWzaWyycdWZ73dDc
Impresso em: 08/06/2016 às 13:53:26 por: abapt, ip: 191.189.15.6

Certidão nº 927860/2016

08/06/2016, 13:53

Chave de Impressão: 91WCDWzaWyycdWZ73dDc

O documento neste ato registrado foi emitido em 08/06/2016 e contém 32 folhas

[Handwritten signature]

[Handwritten signature]



GOVERNO DO ESTADO DO
AMAZONAS

000070

1.4	Compactação de aterros a 95% proctor normal	M3	5.831,26
1.5	ENSAIO DE TERRAPLENAGEM - CAMADA FINAL DO ATERRO	M3	5.831,26
1.6	ENSAIOS DE TERRAPLENAGEM - CORPO DO ATERRO	M3	5.831,26
1.7	ESCAVAÇÃO MECANICA EM CAMPO ABERTO EM SOLO ATE 2.0M DE PROFUNDIDADE (BOTA FORA)	M3	22.289,71
1.8	TRANSPORTE COMERCIAL COM CAMINHAO BASCULANTE 8M³, RODOVIA PAVIMENTADA DMT=11,5KM - BOTA FORA	M³xKM	136.026,07
1.9	ESPALHAMENTO MECANIZADO (BOTA FORA)	M³	22.289,71
1.10	COMPACTAÇÃO DE MATERIAL DECORRENTE DA MOVIMENTAÇÃO INTERNA	M³	11.741,31
1.11	ESPALHAMENTO MECANIZADO DECORRENTE DA MOVIMENTAÇÃO INTERNA	M³	11.741,31

Manaus, 28 de março de 2016.

Alcenir da Rocha Leite
Gerente - GEOB
CREA 8669-D/AM
CPF.: 437.014.342-04

Narly Góes Gurgel do Amaral
Engenhaira Civil
CREA - 15813/AM
GEOB/DEINFRA/SEDUC
CPF.: 416.485.442-15

Nelson Poli Teixeira Filho
Diretor do Depto. de
Infraestrutura
DEINFRA/SEDUC
Decreto de 08/04/2015
CPF.: 291.690.818-83

Rosieli Soares da Silva
Secretário de Estado de
Educação e Qualidade do Ensino
D. O. de 31/08/2012
CPF.: 659.111.130-15

Este documento encontra-se registrado no Conselho Regional de Engenharia e Agronomia do Amazonas, vinculado à nº 927860/2016, emitida em 08/06/2016



Av. Waldomiro Lustoza, 350 - Japiim II
Fone: (92) 3614-2200
Manaus-Am - CEP: 69.076-830

SEDUC

Secretaria de Estado de Educação e Qualidade do Ensino do Amazonas

Certidão nº 927860/2016
08/06/2016, 13:53

Chave de impressão: 91WCDWzaWyycdWZ73dDc

O documento neste ato registrado foi emitido em 08/06/2016 e contém 32 folhas

CONSTRUTORA PROGRESSO LTDA

Janayna Conde
Diretora



Anotação de Responsabilidade Técnica - ART
Lei nº 6.496, de 7 de dezembro de 1977

CREA-AM

ART ART
Nº 0000214772013

Conselho Regional de Engenharia e Agronomia do Amazonas

INICIAL
CO-RESPONSÁVEL - ART PRINCIPAL

1. Responsável Técnico

CHRISTIAN GERALD TOLEDANO BIELER
Título profissional: ENGENHEIRO CIVIL RNP: 040229937-0
Empresa contratada: CONSTRUTORA PROGRESSO LTDA Registro: 000000336-1

2. Contratante

Contratante: SECRETARIA DE ESTADO DE EDUCAÇÃO E QUALIDADE DO ENSINO - SEDUC CPF/CNPJ: 04.312.419/0001-30
RUA WALDOMIRO LUSTOSA Nº: 260
Complemento: SEDE - SEDUC Bairro: JAPIIM UF: AM CEP: 69.076-630
Cidade: MANAUS
País: Brasil
Telefone: 92-3237-4612 Email:
Contrato: 0420130021477 Celebrado em: 11/06/2013
Valor: R\$ 11.171.751,16 Tipo de contratante: PESSOA JURÍDICA
Ação Institucional: Outros

Situação: BAIXA DE ART Data da Situação:
Atendido: SIM
Motivo: CONCLUSÃO DA OBRA/SERVIÇO
Descrição:

3. Dados da Obra/Serviço

Proprietário: SECRETARIA DE ESTADO DE EDUCAÇÃO E QUALIDADE DO ENSINO - SEDUC CPF/CNPJ: 04.312.419/0001-30
RUA WALDOMIRO LUSTOSA Nº: 260
Complemento: SEDE - SEDUC Bairro: JAPIIM UF: AM CEP: 69.076-630
Cidade: MANAUS
Telefone: Email:
Coordenadas Geográficas: Latitude: Longitude:
Data de Início: 23/07/2013 Previsão de término: Não especificado
Finalidade: SEM DEFINIÇÃO

4. Atividade Técnica

	Quantidade	Unidade
1 - OUTRO	11.171.751,16	R\$
200 - OUTRO > #200000 - CONTRATO (OBRA OU SERVIÇO)		

5. Observações

ANOTAÇÃO DE CO-RESPONSABILIDADE TÉCNICA DE OBRAS E SERVIÇOS PARA CONSTRUÇÃO DE UM CENTRO EDUCACIONAL DE TEMPO INTEGRAL (CETI), LOCALIZADO NA AVENIDA "A", S/N CONJUNTO MEU CARINHO - TARUMÁ - MANAUS/AM. CONTRATO 107/2013. VALOR R\$ 11.171.751,16. PRAZO 365 DIAS CORRIDOS.
INFOMAÇÕES DO SISTEMA DE ART ONLINE
Atividade: CONTRATO (OBRA OU SERVIÇO)

6. Declarações

7. Entidade de Classe

NENHUMA - NAO OPTANTE

8. Assinaturas

Declaro serem verdadeiras as informações acima

CHRISTIAN GERALD TOLEDANO BIELER - CPF: 688.498.942-49

Local de data de

SECRETARIA DE ESTADO DE EDUCAÇÃO E QUALIDADE DO ENSINO - SEDUC - CNPJ: 04.312.419/0001-30

9. Informações

* A ART é válida somente quando quitada, mediante apresentação do comprovante do pagamento ou conferência no site do Crea.
O profissional declara serem verdadeiras as informações aqui prestadas, sobre as quais assume todas as responsabilidades, sob pena de incorrer nas sanções previstas no art. 299 do Código Penal Brasileiro e no art. 10º do Código de Ética Profissional instituído pela Resolução 1002/02 das Conduas Vedadas.

CONSTRUTORA PROGRESSO LTDA
Janayna Conde
Diretora

Certidão nº 927860/2016
08/06/2016, 13:53

Chave de Impressão: 91WCDWzaWyycdWZ73dDc
O documento neste ato registrado foi emitido em 08/06/2016 e contém 32 folhas

[Handwritten signatures and initials]



Anotação de Responsabilidade Técnica - ART
Lei nº 6.496, de 7 de dezembro de 1977

CREA-AM

ART ART
Nº 0000214772013

Conselho Regional de Engenharia e Agronomia do Amazonas

INICIAL
CO-RESPONSÁVEL - ART PRINCIPAL

10. Valor
Valor da ART: R\$ 158,08

Pago em: 02/08/2013

Nosso Número: 8300974295

Certidão nº 927860/2016

08/06/2016, 13:53

Chave de Impressão: 91WC DWzaWyycdWZ73dDc

O documento neste ato registrado foi emitido em 08/06/2016 e contém 32 folhas

CONSTRUTORA PROGRESSO LTDA

Janaína Conde
Diretora

Handwritten signatures and initials



Anotação de Responsabilidade Técnica - ART
Lei nº 6.496, de 7 de dezembro de 1977

CREA-AM

ART ART
Nº 0000322342014

Conselho Regional de Engenharia e Agronomia do Amazonas

INICIAL
CO-RESPONSÁVEL - ART PRINCIPAL

1. Responsável Técnico

CHRISTIAN GERALD TOLEDANO BIELER
Título profissional: ENGENHEIRO CIVIL RNP: 040229937-0
Empresa contratada: CONSTRUTORA PROGRESSO LTDA Registro: 000000336-1

2. Contratante

Contratante: SECRETARIA DE ESTADO DE EDUCAÇÃO E QUALIDADE DO ENSINO-SEDUC CPF/CNPJ: 04.312.419/0001-30
RUA VALDOMIRO LUSTOZA Nº: 250
Complemento: SEDE Bairro: JAPIIM II UF: AM CEP: 69.076-830
Cidade: MANAUS
País: Brasil
Telefona: 92-3614-2200 Email:
Contrato: 0420140032234 Celebrado em: 30/07/2014
Valor: R\$ 0,00 Tipo de contratante: PESSOA JURÍDICA
Ação Institucional: Outros

Situação: BAIXA DE ART

Data da Situação:

Atendido: SIM

Motivo: CONCLUSÃO DA OBRA/SERVIÇO

Descrição:

3. Dados da Obra/Serviço

Proprietário: SECRETARIA DE ESTADO DE EDUCAÇÃO E QUALIDADE DO ENSINO-SEDUC CPF/CNPJ: 04.312.419/0001-30
RUA A Nº: SN
Complemento: MEU CARINHO Bairro: TARUMÃ UF: AM CEP: 69.000-000
Cidade: MANAUS
Telefone: Email:
Coordenadas Geográficas: Latitude: Longitude:
Data de Início: 30/10/2014 Previsão de término: Não especificado
Finalidade: SEM DEFINIÇÃO

4. Atividade Técnica

	Quantidade	Unidade
1 - OUTRO	0,00	UN
200 - OUTRO > #200009 - ESPECIAL (LAUDO, AVALIAÇÃO, RELATÓRIO, VINCULAÇÃO, RETIFICAÇÃO, ADITIVO, ETC.)		

5. Observações

ANOTAÇÃO DE CO-RESPONSABILIDADE TÉCNICA DO 2º TERMO ADITIVO DE PRAZO DE OBRAS E SERVIÇOS PARA CONSTRUÇÃO DE UM CENTRO EDUCACIONAL DE TEMPO INTEGRAL (CETI), LOCALIZADO NA AVENIDA "A", S/N CONJUNTO MEU CARINHO - TARUMÃ - MANAUS/AM. CONTRATO 107/2013 ACRESCENTANDO AO CONTRATO O PRAZO DE 240 DIAS CONTADOS DE 09/09/2014 A 07/05/2015 E O PRAZO DE EXECUÇÃO POR MAIS 240 DIAS CONTADOS DE 11/08/2014 A 08/02/2015.
INFOMAÇÕES DO SISTEMA DE ART ONLINE
Atividade: Especial (laudo, avaliação, relatório, vinculação, retificação, aditivo, etc.)
Especificação: Termo Aditivo de Prazo
INFOMAÇÕES DO SISTEMA DE ART ONLINE
Atividade: Especial (laudo, avaliação, relatório, vinculação, retificação, aditivo, etc.)
Especificação: Termo Aditivo de Prazo
INFOMAÇÕES DO SISTEMA DE ART ONLINE
Atividade: Especial (laudo, avaliação, relatório, vinculação, retificação, aditivo, etc.)
Especificação: Termo Aditivo de Prazo

6. Declarações

7. Entidade de Classe

AEAA - Associação dos Engenheiros e Arquitetos do Amazonas

CONSTRUTORA PROGRESSO LTDA

Jarlayna Conde
Diretora

Certidão nº 927860/2016
08/06/2016, 13:53

Chave de impressão: 91WCDVWzWyycdWZ73dDc
O documento neste ato registrado foi emitido em 08/06/2016 e contém 32 folhas

Handwritten signature

Handwritten signature

Handwritten signature

Handwritten signature

Handwritten signature

Handwritten signature

Handwritten signature

Handwritten mark



Anotação de Responsabilidade Técnica - ART
Lei nº 6.496, de 7 de dezembro de 1977

CREA-AM

ART ART
Nº 0000322342014

Conselho Regional de Engenharia e Agronomia do Amazonas

INICIAL
CO-RESPONSÁVEL - ART PRINCIPAL

8. Assinaturas

Declaro serem verdadeiras as informações acima

CHRISTIAN GERALD TOLEDANO BIELER - CPF: 568.498.942-49

Local

data

SECRETARIA DE ESTADO DE EDUCAÇÃO E QUALIDADE DO
ENSINO-SEDOC - CNPJ: 04.312.419/0001-30

9. Informações

* A ART é válida somente quando quitada, mediante apresentação do comprovante do pagamento ou conferência no site do Crea.

* O comprovante de pagamento deverá ser apensado para comprovação de quitação

O profissional declara serem verdadeiras as informações aqui prestadas, sobre as quais assume todas as responsabilidades, sob pena de incorrer nas sanções previstas no art. 299 do Código Penal Brasileiro e no art. 10º do Código de Ética Profissional instituído pela Resolução 1002/02 das Condutas Vedadas.

10. Valor

Pagamento não identificado

Certidão nº 927860/2016
08/06/2016, 13:53

Chave de Impressão: 91WCDWzaWyycdWZ73dDc

O documento neste ato registrado foi emitido em 08/06/2016 e contém 32 folhas

CONSTRUTORA PROGRESSO LTDA

Janayna Conde
Diretora



Anotação de Responsabilidade Técnica - ART
Lei nº 6.496, de 7 de dezembro de 1977

CREA-AM

ART ART
Nº 0000322312014

Conselho Regional de Engenharia e Agronomia do Amazonas

INICIAL
CO-RESPONSÁVEL - ART PRINCIPAL

1. Responsável Técnico

CHRISTIAN GERALD TOLEDANO BIELER
Título profissional: ENGENHEIRO CIVIL RNP: 040229937-0
Empresa contratada: CONSTRUTORA PROGRESSO LTDA Registro: 000000336-1

2. Contratante

Contratante: SECRETARIA DE ESTADO DE EDUCAÇÃO E QUALIDADE DO ENSINO-SEDUC CPF/CNPJ: 04.312.419/0001-30
RUA VALDOMIRO LUSTOZA Nº: 280
Complemento: SEDE Bairro: JAPIIM II UF: AM CEP: 69.076-830
Cidade: MANAUS
Pais: Brasil
Telefone: 92-3614-2200 Email:
Contrato: 0420140032231 Celebrado em: 28/02/2014
Valor: R\$ 2.759.347,27 Tipo de contratante: PESSOA JURÍDICA
Ação Institucional: Outros

Situação: BAIXA DE ART Data da Situação:
Atendido: SIM
Motivo: CONCLUSÃO DA OBRA/SERVIÇO
Descrição:

3. Dados da Obra/Serviço

Proprietário: SECRETARIA DE ESTADO DE EDUCAÇÃO E QUALIDADE DO ENSINO-SEDUC CPF/CNPJ: 04.312.419/0001-30
RUA A Nº: SN
Complemento: CONJUNTO MEU CARINHO Bairro: TARUMÃ UF: AM CEP: 69.000-000
Cidade: MANAUS
Telefone: Email:
Coordenadas Geográficas: Latitude: Longitude:
Data de Início: 30/10/2014 Previsão de término: Não especificado
Finalidade: SEM DEFINIÇÃO

4. Atividade Técnica

	Quantidade	Unidade
1 - OUTRO	2.759.347,27	R\$
200 - OUTRO > #200000 - CONTRATO (OBRA OU SERVIÇO)		

5. Observações

ANOTAÇÃO DE CO-RESPONSABILIDADE TÉCNICA DO 1º TERMO ADITIVO DE OBRAS E SERVIÇOS PARA CONSTRUÇÃO DE UM CENTRO EDUCACIONAL DE TEMPO INTEGRAL (CETI), LOCALIZADO NA AVENIDA "A" S/N CONJUNTO MEU CARINHO - TARUMÃ - MANAUS/AM. CONTRATO 107/2013. ACRESCENTANDO AO CONTRATO O VALOR R\$ 2.759.347,27 CORRESPONDENTE A 24,69% DO CONTRATO.
INFOMAÇÕES DO SISTEMA DE ART ONLINE
Atividade: CONTRATO (OBRA OU SERVIÇO)

6. Declarações

7. Entidade de Classe

AEAA - Associação dos Engenheiros e Arquitetos do Amazonas

8. Assinaturas

Declaro serem verdadeiras as informações acima

CHRISTIAN GERALD TOLEDANO BIELER - CPF: 666.498.942-49

Local _____ de _____ de _____ data

SECRETARIA DE ESTADO DE EDUCAÇÃO E QUALIDADE DO ENSINO-SEDUC - CNPJ: 04.312.419/0001-30

9. Informações

* A ART é válida somente quando quitada, mediante apresentação do comprovante do pagamento ou conferência no site do Crea.
O profissional declara serem verdadeiras as informações aqui prestadas, sobre as quais assume todas as responsabilidades, sob pena de incorrer nas sanções previstas no art. 299 do Código Penal Brasileiro e no art. 10º do Código de Ética Profissional instituído pela Resolução 1002/02 das Condutas Vedadas.

CONSTRUTORA PROGRESSO LTDA

Janyyna Conde
Diretora

Certidão nº 927860/2016
08/06/2016, 13:53

Chave de Impressão: 91WCDWzaWyycdWZ73dDc
O documento neste ato registrado foi emitido em 08/06/2016 e contém 32 folhas



Anotação de Responsabilidade Técnica - ART
Lei nº 6.496, de 7 de dezembro de 1977

CREA-AM

ART ART
Nº 0000322312014

Conselho Regional de Engenharia e Agronomia do Amazonas

INICIAL
CO-RESPONSÁVEL - ART PRINCIPAL

10. Valor
Valor da ART: R\$ 167,68

Pago em: 06/11/2014

Nosso Número: 8300666494

Certidão nº 927860/2016
08/06/2016, 13:53

Chave de Impressão: 91WCDWzaWyycdWZ73dDc

O documento neste ato registrado foi emitido em 08/06/2016 e contém 32 folhas

CONSTRUTORA PROGRESSO LTDA

Janayna Conde
Diretora



Anotação de Responsabilidade Técnica - ART
Lei nº 6.496, de 7 de dezembro de 1977

CREA-AM

ART OBRA / SERVIÇO
Nº AM20150015011

Conselho Regional de Engenharia e Agronomia do Amazonas

COMPLEMENTAR à 214772013
CO-RESPONSÁVEL - ART PRINCIPAL

1. Responsável Técnico

CHRISTIAN GERALD TOLEDANO BIELER
Título profissional: ENGENHEIRO CIVIL
Empresa contratada: CONSTRUTORA PROGRESSO LTDA

RNP: 040229937-0
Registro: 000000336-1

2. Contratante

Contratante: SECRETARIA DE ESTADO DE EDUCAÇÃO E QUALIDADE DO ENSINO - SEDUC
RUA WALDOMIRO LUSTOSA
Complemento: SEDE - SEDUC
Cidade: MANAUS
País: Brasil
Telefone: 92-3237-4612
Contrato: 0420130021477
Valor: R\$ 11.171.761,16
Ação Institucional: Outros

Bairro: JAPIIM
UF: AM

CPF/CNPJ: 04.312.419/0001-30
Nº: 250
CEP: 69076830

Email:
Celebrado em: 06/02/2015
Tipo de contratante: PESSOA JURÍDICA

Situação: BAIXA DE ART
Atendido: SIM
Motivo: CONCLUSÃO DA OBRA/SERVIÇO
Descrição:

Data da Situação:

3. Dados da Obra/Serviço

Proprietário: SECRETARIA DE ESTADO DE EDUCAÇÃO E QUALIDADE DO ENSINO - SEDUC
RUA WALDOMIRO LUSTOSA
Complemento: SEDE - SEDUC
Cidade: MANAUS
Telefone:
Coordenadas Geográficas: Latitude: 0 Longitude: 0
Data de Início: 06/02/2015
Finalidade: SEM DEFINIÇÃO

Bairro: JAPIIM
UF: AM

CPF/CNPJ: 04.312.419/0001-30
Nº: 250
CEP: 69076830

Email:
Previsão de término: 05/08/2015

4. Atividade Técnica

	Quantidade	Unidade
1 - DIRETA		
15 - EXECUÇÃO > #200000 - CONTRATO (OBRA OU SERVIÇO)	1,00	UN
15 - EXECUÇÃO > RESOLUÇÃO 1025 -> OBRAS E SERVIÇOS - CONSTRUÇÃO CIVIL -> EDIFICAÇÕES -> EDIFICAÇÃO DE ALVENARIA -> #4113 - ESCOLA	1,00	UN

5. Observações

ANOTAÇÃO DE CO-RESPONSABILIDADE TÉCNICA DO TERCEIRO TERMO ADITIVO DE PRAZO DE OBRAS E SERVIÇOS PARA CONSTRUÇÃO DE UM CENTRO EDUCACIONAL DE TEMPO INTEGRAL (CETI), LOCALIZADO NA AVENIDA "A", S/N CONJUNTO MEU CARINHO - TARUMÃ - MANAUS/AM. CONTRATO 107/2013. PRORROGANDO A VIGÊNCIA DO CONTRATO POR MAIS 180 DIAS CONTADOS DE 07/05/2015 ATE 03/11/2015, E PRORROGANDO O PRAZO DE EXECUÇÃO POR MAIS 180 DIAS VALIDOS DE 06/02/2015 ATÉ 05/08/2015. INFORMAÇÕES DO SISTEMA DE ART ONLINE Atividade: CONTRATO (OBRA OU SERVIÇO)

6. Declarações

7. Entidade de Classe

NENHUMA - NAO OPTANTE

8. Assinaturas

Declaro serem verdadeiras as informações acima

CHRISTIAN GERALD TOLEDANO BIELER - CPF: 666.496.942-49

Local _____ de _____ de _____
data

SECRETARIA DE ESTADO DE EDUCAÇÃO E QUALIDADE DO ENSINO -
SEDUC - CNPJ: 04.312.419/0001-30

9. Informações

* A ART é válida somente quando quitada, mediante apresentação do comprovante do pagamento ou conferência no site do Crea.
O profissional declara serem verdadeiras as informações aqui prestadas, sobre as quais assume todas as responsabilidades, sob pena de incorrer nas sanções previstas no art. 299 do Código Penal Brasileiro e no art. 10º do Código de Ética Profissional instituído pela Resolução 1002/02 das Condutas Vedadas.

Certidão nº 927860/2016
08/06/2016, 13:53

Chave de Impressão: 91WCDWzaWyycdWZ73dDc
O documento neste ato registrado foi emitido em 08/06/2016 e contém 32 folhas

CONSTRUTORA PROGRESSO LTDA

Janayna Conde
Diretora



Anotação de Responsabilidade Técnica - ART
Lei nº 6.496, de 7 de dezembro de 1977

CREA-AM

ART OBRA / SERVIÇO
Nº AM20150015011

Conselho Regional de Engenharia e Agronomia do Amazonas

COMPLEMENTAR à 214772013
CO-RESPONSÁVEL - ART PRINCIPAL

10. Valor

Esta ART é isenta de taxa

Registrada em: 08/07/2015

Certidão nº 927860/2016
08/06/2016, 13:53

Chave de Impressão: 91WCDWzaWyycdWZ73dDc

O documento neste ato registrado foi emitido em 08/06/2016 e contém 32 folhas

CONSTRUTORA PROGRESSO LTDA

Janaína Conde
Diretora



Anotação de Responsabilidade Técnica - ART
Lei nº 6.496, de 7 de dezembro de 1977

CREA-AM

ART OBRA / SERVIÇO
Nº AM20150031556

Conselho Regional de Engenharia e Agronomia do Amazonas

COMPLEMENTAR à 214772013
CO-RESPONSÁVEL - ART PRINCIPAL

1. Responsável Técnico

CHRISTIAN GERALD TOLEDANO BIELER
Título profissional: ENGENHEIRO CIVIL
Empresa contratada: CONSTRUTORA PROGRESSO LTDA

RNP: 040228937-0
Registro: 000000338-1

2. Contratante

Contratante: SECRETARIA DE ESTADO DE EDUCAÇÃO E QUALIDADE DO ENSINO - SEDUC
RUA WALDOMIRO LUSTOSA
Complemento: SEDE - SEDUC
Cidade: MANAUS
País: Brasil
Telefone: 92-3237-4612
Contrato: 0420130021477
Valor: R\$ 0,00
Ação Institucional: Outros

CPF/CNPJ: 04.312.419/0001-30
Nº: 260
Bairro: JAPIIM
UF: AM
CEP: 69076630

Email:
Celebrado em: 03/11/2015
Tipo de contratante: PESSOA JURÍDICA

Situação: BAIXA DE ART
Atendido: SIM
Motivo: CONCLUSÃO DA OBRA/SERVIÇO
Descrição:

Data da Situação:

3. Dados da Obra/Serviço

Proprietário: SECRETARIA DE ESTADO DE EDUCAÇÃO E QUALIDADE DO ENSINO - SEDUC
RUA WALDOMIRO LUSTOSA
Complemento: SEDE - SEDUC
Cidade: MANAUS
Telefone:
Coordenadas Geográficas: Latitude: 0 Longitude: 0
Data de Início: 03/11/2015
Finalidade: SEM DEFINIÇÃO

CPF/CNPJ: 04.312.419/0001-30
Nº: 260
Bairro: JAPIIM
UF: AM
CEP: 69076630

Email:
Previsão de término: 30/06/2016

4. Atividade Técnica

	Quantidade	Unidade
1 - OUTRO	0,00	R\$
200 - OUTRO > #200000 - CONTRATO (OBRA OU SERVIÇO)		

5. Observações

ANOTAÇÃO DE CO-RESPONSABILIDADE TÉCNICA DO 4º TERMO DE ADITIVO DE PRAZO AO CONTRATO DE CONSTRUÇÃO DE UM CENTRO EDUCACIONAL DE TEMPO INTEGRAL (CETI), LOCALIZADO NA AVENIDA S/N CONJUNTO MEU CARINHO - TARUMÁ - MANAUS/AM. CONTRATO 107/2013. PELA VIGÊNCIA DE 240 DIAS CORRIDOS CONTADOS DE 03/11/2015 A 30/06/2016 E O PRAZO DE EXECUÇÃO DE 05/08/2015 A 01/04/2016.

6. Declarações

7. Entidade de Classe

NENHUMA - NAO OPTANTE

8. Assinaturas

Declaro serem verdadeiras as informações acima

CHRISTIAN GERALD TOLEDANO BIELER - CPF: 566.488.942-49

Local _____ de _____ data _____

SECRETARIA DE ESTADO DE EDUCAÇÃO E QUALIDADE DO ENSINO - SEDUC - CNPJ: 04.312.419/0001-30

9. Informações

* A ART é válida somente quando quitada, mediante apresentação do comprovante do pagamento ou conferência no site do Crea.
O profissional declara serem verdadeiras as informações aqui prestadas, sobre as quais assume todas as responsabilidades, sob pena de incorrer nas sanções previstas no art. 299 do Código Penal Brasileiro e no art. 10º do Código de Ética Profissional instituído pela Resolução 1002/02 das Conduas Vedadas.

10. Valor

Esta ART é isenta de taxa

Registrada em: 30/11/2015

CONSTRUTORA PROGRESSO LTDA

Janayra Conde
Diretora

Certidão nº 927860/2016
08/06/2016, 13:53

Chave de Impressão: 91WCDWzaWyycdWZ73dDc
O documento neste ato registrado foi emitido em 08/06/2016 e contém 32 folhas



**CERTIDÃO DE ACERVO TÉCNICO COM
ATESTADO**
Resolução Nº 1025 de 30 de Outubro de 2009

CREA-AM

Nº 927859/2016

Emissão: 07/06/2016

Validade: Indefinida

Chave: bcAx4wZ9Wzx3WDACxYbz

Conselho Regional de Engenharia e Agronomia do Amazonas

CERTIFICAMOS, para os devidos fins, que consta em nossos arquivos o registro de Acervo referente a(s) Anotação(ões) de Responsabilidade(s) Técnica(s) - ARTs, constante(s) da Presente CERTIDÃO, tendo sido comprovada a execução e conclusão da(s) obra(s) e/ou serviço(s) indicado(s) conforme descrição(ões) abaixo.

Descrição

CERTIDÃO DE ACERVO TÉCNICO COM ATESTADO

Interessado(a)

Profissional: CHRISTIAN GERALD TOLEDANO BIELER

Registro: 040229937-0

CPF: 566.498.942-49

Endereço: RUA RUA VIROLAS, 173, CONJUNTO KÍSSIA I, DOM PEDRO I, MANAUS, AM, 69040360

Tipo de Registro: VISTO PROFISSIONAL

Data Inicial: 14/02/2003

Data Final: Indefinido

Tipo de Registro: DEFINITIVO (PROFISSIONAL DIPLOMADO NO PAÍS)

Data de Registro: 14/02/2003

Título(s)

GRADUAÇÃO

ENGENHEIRO CIVIL

Atribuição: ART.7º DA RES.218/73 DO CONFEA, COMB.C/SEU ART.25 E PAR.UNICO.

ENGENHEIRO CIVIL

Atribuição: ART.7º DA RES. 218/73 DO CONFEA, COMB. COM SEU ART.25

Informações / Notas

- A Certidão de Acervo Técnico (CAT) à qual o atestado está vinculado constituirá prova da capacidade técnico-profissional da pessoa jurídica somente se o responsável técnico indicado estiver ou venha a ser integrado ao seu quadro técnico por meio de declaração entregue no momento da habilitação ou da entrega das propostas.
- Certificamos que se encontra vinculado à presente CAT o atestado apresentado em cumprimento à Lei nº 8.666/93, expedido pela pessoa jurídica contratante, a quem cabe a responsabilidade pela veracidade e exatidão das informações nele constantes. É de responsabilidade deste Conselho a verificação da atividade profissional em conformidade com a Lei nº 5.194/66 e Resoluções do Conselho Federal de Engenharia e Agronomia - CONFEA.
- Conforme atestado anexo (14 páginas, emitido em 29/03/2016), circunscrito APENAS às atividades inerentes à sua modalidade, ENG. CIVIL, em coerência com as suas atribuições profissionais. EXCETUA-SE: atividades da Engenharia Elétrica (Aterramento, para-raios, instalações: de Rede Lógica, Telefônicas e Sonorização; Sistema de CFTV; atividades da Engenharia Mecânica (sistema de ar condicionado) e atividades da Agronomia (plântio de grama), salvos como apoio civil, todas por serem atividades fora das atribuições do profissional. CERTIFICAMOS, finalmente, que a responsabilidade pela veracidade e exatidão das informações declaradas constantes nos documentos que se encontram vinculados à presente Certidão de Acervo Técnico ? CAT, cabe aos seus emissores.
- Conforme atestado anexo (14 páginas, emitido em 29/03/2016), circunscrito APENAS às atividades inerentes à sua modalidade, ENG. CIVIL, em coerência com as suas atribuições profissionais. EXCETUA-SE: atividade da Eng. Elétrica (subestação, telefone, lógica, CFTV, Para-raios, sonorização), da Eng. Mecânica (sistemas de ar-condicionado) e da Agronomia (paisagismo/plântio de grama) salvos como apoio civil, por serem fora das atribuições do profissional. CERTIFICAMOS, finalmente, que a responsabilidade pela veracidade e exatidão das informações declaradas constantes nos documentos que se encontram vinculados à presente Certidão de Acervo Técnico ? CAT, cabe aos seus emissores.
- Esta certidão perderá a validade, caso ocorra qualquer alteração posterior dos elementos cadastrais nela contidos.
- Fica(m) Excluído(s), no entanto, o(s) serviço(s) cujas atribuições não competem ao(s) profissional(is) em questão.

ART(s)

AM20150015123, AM20150031621, AM20160037835

Certidão nº 927859/2016

08/06/2016, 13:59

Chave de Impressão: bcAx4wZ9Wzx3WDACxYbz

CONSTRUTORA OAS PROGRESSO LTDA

Janyana Conde

Diretora

A autenticidade desta Certidão pode ser verificada em: <http://publico.crea-am.org.br/>, com a chave: bcAx4wZ9Wzx3WDACxYbz
Impresso em: 08/06/2016 às 13:59:07 por: adapt, ip: 191.189.15.6

ATESTADO DE CAPACIDADE TÉCNICA

O Estado do Amazonas, por intermédio da SECRETARIA DE ESTADO DE EDUCAÇÃO E QUALIDADE DO ENSINO – SEDUC, situada na Rua Valdomiro Lustosa, nº 250, Bairro Japiim – CEP 69.076-830, inscrita no CNPJ sob nº 04.312.419/0001-30 **ATESTA** para fins de acervo técnico, que a empresa **CONSTRUTORA PROGRESSO LTDA**, pessoa jurídica de direito privado, sediada nesta cidade na Rua Rio Purus, 3 Sala 01, Conjunto Vieiralves, Nossa Senhora das Graças, Manaus/Am – CEP.: 69.053-050, inscrita no Conselho Regional de Engenharia e Agronomia do Amazonas nº 4126, CNPJ sob o nº 06.219.583/0001-22, executou através do **TERMO DE CONTRATO nº 40/2015 – SEDUC**, com vigência no período de 31/03/2015 a 24/05/2016, as Obras e serviços técnicos de engenharia para as obras complementares do Centro Educacional de Tempo Integral (CETI), localizado na Avenida A s/nº conjunto Meu Carinho – Tarumã, manaus/Am.

O Valor total do **TERMO DE CONTRATO nº 40/2015 – SEDUC** é de R\$ 5.017.498,13 (Cinco milhões, dezessete mil, quatrocentos e noventa e oito reais e treze centavos), no período de 31/03/2015 a 25/03/2016, referente aos serviços executados do Termo de Contrato.

Os serviços foram realizados sob a responsabilidade técnica do profissional Engenheiro Civil **Christian Gerald Toledano Bieler**, CPF nº 566.498.942-49 – CREA/AM Nº 9380-D/AM, o qual responde tecnicamente pelo multicitado contrato, conforme as quantidades abaixo relacionadas:

Obra: Obras complementares do Centro Educacional de Tempo Integral (CETI), localizado na Avenida A s/nº conjunto Meu Carinho – Tarumã, manaus/Am.

SERVICIOS REALIZADOS

Item	Serviço	Unid.	Quant.
01 - PROJETOS EXECUTIVOS			
01 01	Elaboração do Projeto de E. T. E	M2	9.914.450
01 02	Elaboração do Projeto de Estrutura de Concreto	M2	6.259.010
02 - SERVIÇOS INICIAIS BÁSICOS			
02 01	Piças de Obra em Chapa Galvanzada	M2	16.750
02 02	Tapume em Chapa Galvanizada nº 24	M2	936.000
02 03	Entrada de Energia Provisoria Bifasica de 40a em Poste de Acariquara 6.00M	UN	12.000
03 - BLOCO PEDAGÓGICO			
03.01 - MOVIMENTO DE TERRA			
03 01 01	Locação de Obra	M2	1.826.430
03 01 02	Apiloamento de Fundo de Valas e Pisos à Maço 30 kg	M2	121.080
03 01 03	Carga manual de entulhos em caminhão basculante	M3	113.330
03.02 - INFRAESTRUTURA			
03 02 01	Lastro de Concreto Magro c/ Seixo e= 5 cm Preparo e Lançamento	M2	125.920
03 02 02	Armadura de aço Para Estruturas em Geral. Ca-50 de 3/16 - 4.7Mm a 1/2 - 12.5Mm Corte e Dobra na Obra	KG	7.215.000

Av. Valdomiro Lustosa, 350 - Japiim II
Fone: (92) 3614-2200
Manaus-Am – CEP: 69.076-830

SEDUC

Secretaria de Estado de Educação e Qualidade do Ensino do Amazonas

CONSTRUTORA PROGRESSO LTDA

Jamaina Conde
Diretora

Este documento encontra-se registrado no Conselho Regional de Engenharia e Agronomia do Amazonas, vinculado à nº 927859/2016, emitida em 08/06/2016

Certidão nº 927859/2016

08/06/2016, 13:59

Chave de Impressão: bcAx4wZ9Wzx3WDACxYbz

Este documento neste ato registrado foi emitido em 08/06/2016 e contém 19 folhas

000043

GOVERNO DO ESTADO DO
AMAZONAS

03.03	SUPRAESTRUTURA		
03.03.01	Forma em tabuas p/ estrutura em geral aproveitamento 1x (incluindo fabricação montagem, desmontagem de forma e escoramento, travamento contraventamento (PILARES, VIGAS E LAJES)	M2	348.100
03.03.02	Armadura de aço Para Estruturas em Geral. Ca-50 de 3/16 - 4.7Mm a 1/2 - 12.5Mm Corte e Dobra na Obra	KG	16.602.960
03.03.03	Armadura de aço Ca-60 de 6.0 mm C.D.O	KG	4.878.650
03.03.04	Concreto Estrutural Fck=30 mpa em Estrutura (Preparo, Lançamento e Aplicação)	M3	98.580
03.04	RAMPA		
03.04.01	TRABALHO EM TERRA		
03.04.01.01	Locação da Obra	M2	132.770
03.04.01.02	Escavação Manual (Até 2,00M) Exceto Rocha	M3	17.140
03.04.01.03	Apilamento de Fundo de Valas e Pisos à Mayo 30 kg	M2	26.980
03.04.01.04	Reaterro Manual Apilado de Valas	M3	5.230
03.04.01.05	Carga manual de entulhos em caminhão basculante	M3	15.480
03.04.02	INFRAESTRUTURA		
03.04.02.01	Lastro de Concreto Magro c/ Seixo cr 5cm Preparo e Lançamento	M2	17.460
03.04.03	SUPRAESTRUTURA		
03.04.03.01	Forma em tabuas p/ estrutura em geral aproveitamento 1x (incluindo fabricação montagem, desmontagem de forma e escoramento, travamento contraventamento (PILARES, VIGAS E LAJES)	M2	743.540
03.04.03.02	Armadura de aço Para Estruturas em Geral. Ca-50 de 3/16 - 4.7Mm a 1/2 - 12.5Mm Corte e Dobra na Obra	KG	1.176.800
03.04.03.03	Armadura de aço Ca-50 de 6.0 mm C.D.O	KG	2.491.000
03.04.03.04	Concreto Estrutural Fck=30 mpa em Estrutura (Preparo, Lançamento e Aplicação)	M3	55.310
03.04.04	IMPERMEABILIZAÇÃO		
03.04.04.01	Impermeabilização de Alcerce com Tinta Betuminosa	M2	743.540
03.05	CAIXA D'ÁGUA E CALHA		
03.05.01	Forma em tabuas p/ estrutura em geral aproveitamento 1x (incluindo fabricação montagem, desmontagem de forma e escoramento, travamento contraventamento (PILARES, VIGAS E LAJES)	M2	1.005.000
03.05.02	Armadura de aço Para Estruturas em Geral. Ca-50 de 3/16 - 4.7Mm a 1/2 - 12.5Mm Corte e Dobra na Obra	KG	1.627.000
03.05.03	Armadura de aço Ca-60 de 6.0 mm C.D.O	KG	1.267.000
03.05.04	Concreto Estrutural Fck=30 mpa em Estrutura (Preparo, Lançamento e Aplicação)	M3	87.000
03.06	ALVENARIA		
03.06.01	Alvenaria de Vedação c/ Tijolo Furado (10X20x20cm) 1/2 vez	M2	675.000
03.06.02	Alvenaria Estrutural c/ Blocos de Concreto 19X19x39cm Juntas de 10Mm. c/ Argamassa Traço 1:1.5.5	M2	9.710
03.07	COBERTURA		
03.07.01	Cobertura com Telha Galvanizada Ondulada E=0.5mm acab. natural	M2	12.070
03.07.02	Estrutura de aço p/ Cobertura Duas Águas c/ Lantermim. Espaçamento Entre Tesouras 5.00M vão de 30.00M - Fornecimento e Montagem	M2	12.070
03.07.03	Cumeeira de alumínio ondulada e=0.5mm	M	15.720
03.08	ESQUADRIAS		
03.08.01	Porta de madeira lisa de cedro sob encomenda, c/ batente, guarnição e ferragens - colocação e acabamento	M2	39.000
03.08.02	Briza Metálico em chapa de alumínio de 2mm x 0.45 x 2.00m - fornecimento e instalação	M2	39.600
03.08.03	Cornição e Guarda Corpo em: Tubo de Aço Inox de 2"	M	100.640
03.09	REVESTIMENTOS		
03.09.01	Chapisco Traço 1:3	M2	2.746.130
03.09.02	Reboco Inclusive Emboço Traço 1:2.4 (E=0.02m)	M2	2.201.550
03.09.03	Azulejo Branco 15x15cm com Argamassa Colante	M2	18.110

Este documento encontra-se registrado no Conselho Regional de Engenharia e Agronomia do Amazonas, vinculado à nº 927859/2016, emitida em 08/06/2016



Certidão nº 927859/2016
08/06/2016, 13:59

Chave de Impressão: bcAx4wZ9Wzx3WDACxYbz

O documento neste ato registrado foi emitido em 08/06/2016 e contém 19 folhas

Av. Waldomiro Lustoza, 350 - Japiim II
Fone: (92) 3614-2300
Manaus-Am - CEP: 69.076-830

SEDUC

Secretaria de Estado de Educação e Qualidade do Ensino do Amazonas

CONSTRUTORA PROGRESSO LTDA

Janayna Conde
Diretora

A autenticidade desta Certidão pode ser verificada em: <http://publico.crea-am.org.br/>, com a chave: bcAx4wZ9Wzx3WDACxYbz
Impresso em: 08/06/2016 às 13:59:07 por: adapt, ip: 191.189.15.6

[Handwritten signature]

[Handwritten signature]

000044

GOVERNO DO ESTADO DO
AMAZONAS

03.10	IMPERMEABILIZAÇÃO		
03.10.01	Proteção Mecânica com Argamassa de Cimento e Areia, Traco 1:7, Esp. 3cm	M2	203.330
03.10.02	Impermeabilização de Lajes e Caias c/ Manta Asfáltica c/ Armadura de Fibras de Polietileno 3mm	M2	382.280
03.10.03	Impermeabilização de Alicerce com Tinta Betuminosa	M2	23.720
03.11	FORRO		
03.11.01	Forro em Lãmbri de PVC 100mm - Inclusive Estrutura de Metalon	M2	1.106.170
03.12	PINTURA		
03.12.01	Massa Corrida Acrílica - 2 demãos	M2	847.650
03.12.02	Pintura Acrílica com aparelhamento - 2 Demãos	M2	847.650
03.12.03	Verniz poliuretano sobre madeira inclusive aparelhamento - 3 demãos	M2	25.480
03.13	APARELHOS E METAIS		
03.13.01	Bancada/Prateleira de Granito e= 0,025m Acab. Simples bpo C	M2	31.420
03.13.02	Fornecimento e instalação de barra de apoio p/ PNE em inox de 90cm	UN	3.000
03.13.03	Espelho cristal 4mm Fixado em Compensado e Moldura de Alumínio	M2	9.000
03.13.04	Registro de Gaveta Bruto 2	UN	13.000
03.13.05	Saboneteira p/ Sabonete Líquido Suspensa Fixo a Parede	UN	8.000
03.14	DIVERSOS		
03.14.01	Quadro Branco de Fôrmica (Lousa) 3,00X1,25M p/ Pincel	UN	125.550
03.14.02	Bate carteira em madeira de lei, l=20cm nas salas de aula	M	648.000
03.14.03	Lavatório de Louça Branco s/ Coluna c/ Acessórios	UN	20.000
04 - QUADRA			
04.01	TRABALHO EM TERRA		
04.01.01	Locação da Obra	M2	259.800
04.01.02	Levantamento Planialtimétrico Cadastral	DIA	5.000
04.01.03	Aplicação de Fundo de Valas e Pisos a Maço 30 kg	M2	234.830
04.01.04	Aterro c/ Material Disponível na Obra	M3	71.340
04.01.05	Escavação Manual em Campo Aberto em Solo 1ª Cat. (até 2.00M) Exceto Rocha	M3	33.930
04.02	INFRAESTRUTURA		
04.02.01	Leito de Concreto Magro c/ Seixo e= 5 cm Preparo e Lançamento	M2	51.760
04.02.02	Forma de Tábuas p/ Fundação Fabrnc. Mont. Desforma Aproveit. 3 Vezes	M2	33.760
04.02.03	Impermeabilização de Alicerce com Tinta Betuminosa	M2	30.760
04.03	SUPRAESTRUTURA		
04.03.01	Forma em tábuas p/ estrutura em geral aproveitamento 2x (incluindo fabricação montagem, desmontagem de forma e escoramento, travamento contraventamento (PILARES, VIGAS E LAJES)	M2	1.048.000
04.03.02	Armadura de aço Ca-60 de 6 Ø mm C.D.O	KG	1.162.000
04.03.03	Armadura de aço Ca-50 de 1/2 - 12,5 mm C.D.O	KG	679.800
04.03.04	Concreto Estrutural Fck=30 mpa em Estrutura (Preparo, Lançamento e Aplicação)	M3	57.000
04.04	ALVENARIA		
04.04.01	Divisória de Granito E=3Cm	M2	42.020
04.05	COBERTURA		
04.05.01	Estrutura de aço p/ Cobertura Duas Águas c/ Lanternim, Espaçamento Entre Tesouras 5,00M, vão de 30,00M - Fornecimento e Montagem	M2	155.110
04.05.02	Cobertura c/ telha de alumínio ondulado 0,5mm	M2	155.110
04.06	ESQUADRIAS		
04.06.01	Porta de Alumínio de Abrir	M2	5.170
04.06.02	Esquadras de Alumínio Tipo Maxim-Ar. Correr. Basculante ou Fixo	M2	5.940
04.06.03	Corrimão e Guarda Corpo em Tubo de Aço Inox de 2"	M	210.670
04.07	SOLEIRA/PEITORIS		
04.07.01	Peitoril em granito l=15cm	M	11.210
04.08	APARELHOS E METAIS		

Este documento encontra-se registrado no Conselho Regional de Engenharia e Agronomia do Amazonas, vinculado à nº 927859/2016, emitida em 08/06/2016

Certidão nº 927859/2016
08/06/2016, 13:59

Chave de impressão: bcAx4wZ9Wz3WDACxYbz

O documento neste ato registrado foi emitido em 08/06/2016 e contém 19 folhas

Av. Waldomiro Lustoza, 350 - Japiim II
Fone: (92) 3614-2200
Manaus-Am - CEP: 69.076-830

SEDUC

Secretaria de Estado de Educação e Qualidade do Ensino do Amazonas

CONSTRUTORA PROGRESSO LTDA

Janayna Conde
Diretora

000045

GOVERNO DO ESTADO DO
AMAZONAS

04.08.01	Bancada/Prateleira de Granito e= 0,025m Acab. Simples tipo C	M2	3.820
04.09	LIMPEZA		
04.09.01	Limpeza Geral da Edificação	M2	259.800
04.10	PAVIMENTAÇÃO		
04.10.01	Argamassa de Regularização - 3cm	M2	535.470
05 - PISCINA			
05.01	TRABALHO EM TERRA		
05.01.01	Locação da Obra	M2	740.880
05.01.02	Escavação Manual em Campo Aberto em Solo 1ª Cat. (até 2.00M) Exceto Rocha	M3	63.600
05.01.03	Apiloamento de Fundo de Valas e Pisos a Moço 30 kg	M2	24.000
05.02	INFRAESTRUTURA		
05.02.01	Lastro de Concreto Magro c/ Seixo e= 5 cm Preparo e Lançamento	M2	35.320
05.02.02	Forma de Tábuas p/ Fundação. Fabric. Mont. Desforma Aproveit. 3 Vezes	M2	674.000
05.02.03	Desforma Para Estrutura em Tábuas (pilares, vigas e lajes)	M2	674.000
05.03	IMPERMEABILIZAÇÃO		
05.03.01	Impermeabilização de Alcece com Tinta Betuminosa	M2	140.850
05.03.02	Proteção Mecânica com Argamassa de Cimento e Areia. Traco 1:7. Esp. 3cm	M2	140.850
05.04	ALVENARIA		
05.04.01	Alvenaria de Vedação c/ Tijolo Furado (10X20x20cm) 1/2 vez	M2	31.050
05.06	REVESTIMENTO		
05.05.01	Chapisco Traço 1:3	M2	50.450
05.05.02	Emboço Traço 1:2:4 (E=0,02m) p/ parede interna/externa	M2	50.450
05.05.03	Reboco Paulista p/ parede interna/externa. c/ argamassa cimento e areia e=20mm	M2	50.450
05.05.04	Azulejo Branco 15x15cm com Argamassa Colante	M2	50.450
05.06	PAVIMENTAÇÃO		
05.06.01	Camada de regularização sarrafeada de base p/ revestimento de piso c/ argamassa de cimento e areia 1:3	M2	361.760
05.06.02	Lastro impermeab. de concreto não estrutural - e=8cm	M2	361.760
05.06.03	Piso em Pedra Mineira de 30x30 assentada com cimento colante inclusive rejuntamento	M2	362.020
05.06.04	Mio fio de Concreto Pré-Moldado - assentado com argamassa de cimento e areia	M	69.750
05.06.05	Lastro de Concreto Simples (Contrapiso) Incluindo Preparo de Caixa. e = 5 cm	M2	362.020
05.06.06	Argamassa de Regularização - 3cm	M2	361.760
05.07	PINTURA		
05.07.01	Pintura Acrílica em Piso de Concreto	M2	120.000
05.07.02	Pintura Esmalte em Esquadrias de Ferro sem aparelhamento - 2 Demãos	M2	1.920
05.08	LIMPEZA		
05.08.01	Limpeza Geral da Edificação	M2	908.120
05.08.02	Carga manual de entulhos em caminhão basculante	M3	154.380
05.08.03	Alambrado com Tela Galvanizada	M2	136.500
05.08.04	Sarjeta (0,40X0,10X1m)	M	69.750
05.09	ESQUADRIAS		
05.09.01	Portão de Ferro Tipo Grade de correr ou Abrir 2 Folhas	M2	3.150
05.09.02	Gradil de Ferro (Barra Chata 1 1/2X3/15) - colocação e acabamento h=1,00m	M2	10.000
06 - ÁREAS EXTERNAS			
06.01	MURO		
06.01.01	TRABALHO EM TERRA		
06.01.01.01	Escavação Manual em Campo Aberto em Solo 1ª Cat. (até 2.00M) Exceto Rocha	M3	109.590
06.01.01.02	Reaterro Manual Apiloado de Valas	M3	39.850

Este documento encontra-se registrado no Conselho Regional de Engenharia e Agronomia do Amazonas, vinculado a nº 927859/2016, emitida em 08/06/2016

Certidão nº 927859/2016
08/06/2016, 13:59

Chave de Impressão: bcAx4wZ9Wz3WDACxYbz

O documento neste ato registrado foi emitido em 08/06/2016 e contém 19 folhas

Av. Waldomiro Lustoza, 350 - Japiim II
Fone: (92) 3614-2200
Manaus-Am - CEP: 69.076-830

SEDUC

Secretaria de Estado de Educação e Qualidade do Ensino do Amazonas

CONSTRUTORA PROGRESSO LTDA

Janayra Conde
Diretora

000046

GOVERNO DO ESTADO DO
AMAZONAS

06.02	SUPRAESTRUTURA		
06.02.01	Forma de Tábuas p/ Fundação. Fabric. Mont. Desforma Aproveit. 3 Vezes	M2	643.220
06.02.02	Armadura de aço Para Estruturas em Geral, Ca-50 de 3/16 - 4.7Mm à 1/2 - 12.5Mm Corte e Dobra na Obra	KG	1.263.720
06.02.03	Armadura de aço Ca-60 de 6.0 mm C.D.O	KG	918.680
06.02.04	Concreto Usinado fck 30 mpa com Brita (Fornecimento, Lancam. e Aplicação)	M3	37.450
06.02.05	Impermeabilização de Alicerce com Tinta Betuminosa	M2	643,220
06.03	ESQUADRIAS		
06.03.01	Gradil de Ferro (Barra Chata 1 1/2X3/16) - colocação e acabamento h=1.00m	M2	504.530
06.03.02	Pintura Esmalte em Esquadrias de Ferro com aparelhamento - 2 Demãos	M2	504.530
06.04	RAMPA ENTRE GINÁSIO E BLOCO PEDAGÓGICO		
06.04.01	TRABALHO EM TERRA		
06.04.01.01	Locação da Obra	M2	48.120
06.04.01.02	Escavação Manual em Campo Aberto em Solo 1º Cat. (até 2,00M) Exceto Rocha	M3	8.360
06.04.01.03	Apilamento de Fundo de Valas e Pisos à Maço 30 kg	M2	17.170
06.04.01.04	Reaterro Manual Apilado de Valas	M3	4.410
06.05	INFRAESTRUTURA		
06.05.01	Lastro de Concreto Magro c/ Seixo ϕ = 5 cm Preparo e Lançamento	M2	7.360
06.05.02	Forma de Tábuas p/ Fundação. Fabric. Mont. Desforma Aproveit. 3 Vezes	M2	60.200
06.05.03	Armadura de aço Ca-60 de 6.0 mm C.D.O	KG	77.300
06.05.04	Armadura de aço Para Estruturas em Geral, Ca-50 de 3/16 - 4.7Mm à 1/2 - 12.5Mm Corte e Dobra na Obra	KG	111.000
06.05.05	Concreto Usinado fck 30 mpa com Brita (Fornecimento, Lancam. e Aplicação)	M3	3.580
06.06	SUPRAESTRUTURA		
06.06.01	Forma de Tábuas p/ Fundação. Fabric. Mont. Desforma Aproveit. 3 Vezes	M2	38.920
06.06.02	Armadura de aço Ca-60 de 6.0 mm C.D.O	KG	43.000
06.06.03	Armadura de aço Para Estruturas em Geral, Ca-50 de 3/16 - 4.7Mm à 1/2 - 12.5Mm Corte e Dobra na Obra	KG	275.970
06.06.04	Concreto Usinado fck 30 mpa com Brita (Fornecimento, Lancam. e Aplicação)	M3	8.370
06.07	IMPERMEABILIZAÇÃO		
06.07.01	Impermeabilização de Alicerce com Tinta Betuminosa	M2	38.920
06.08	ALVENARIA		
06.08.01	Alvenaria de Vedação c/ Tijolo Furado (10X20x20cm) 1/2 vez	M2	24.490
06.09	ESQUADRIAS		
06.09.01	Corrimão e Guarda Corpo em Tubo de Aço Inox de 2"	M	37.440
06.10	REVESTIMENTO		
06.10.01	Chapisco Traço 1:3	M2	24.490
06.10.02	Reboco Inclusivo Emboço Traço 1:2:4 (E=0,02m)	M2	24.490
06.11	PAVIMENTAÇÃO		
06.11.01	Camada de regularização sarrafeada de base p/ revestimento de piso c/ argamassa de cimento e areia 1:3	M2	38.920
06.12	PINTURA		
06.12.01	Massa Corrida Acrilica - 2 demãos	M2	24.490
06.12.02	Pintura Acrilica com aparelhamento - 2 Demãos	M2	24.490
06.12.03	Pintura Esmalte em Esquadrias de Ferro com aparelhamento - 2 Demãos	M2	37.440
06.13	LIXEIRA		
06.13.01	MOVIMENTO DE TERRA		
06.13.01.01	Escavação Mecanizada em Campo Aberto em Solo 1º Cat. (Até 2,00M), Exceto Rocha	M3	3.600
06.13.01.02	Apilamento de Fundo de Valas e Pisos à Maço 30 kg	M2	8.000
06.13.01.03	Locação da Obra	M2	25.000

Este documento encontra-se registrado no Conselho Regional de Engenharia e Agronomia do Amazonas, vinculado à nº 927859/2016, emitida em 08/06/2016

Certidão nº 927859/2016
08/06/2016, 13:59

Chave de Impressão: bcAx4wZ9Wzx3WDACxYbz

O documento neste ato registrado foi emitido em 08/06/2016 e contém 19 folhas

Av. Waldomiro Lustoza, 350 - Japiim II
Fone: (92) 3614-2200
Manaus-Am - CEP: 69.076-830

SEDUC

Secretaria de Estado de Educação e Qualidade de Ensino do Amazonas

CONSTITUICAO PROGRESSO LTDA

Janayra Conde
Diretora

000047

GOVERNO DO ESTADO DO
AMAZONAS

06.13.01.04	Reaterro Manual Apilado de Valas	M3	1.440
06.13.02	INFRAESTRUTURA		
06.13.02.01	Forma de Tábuas p/ Fundação. Fabric. Mont. Desforma Aproveit. 3 Vezes	M2	17.600
06.13.02.02	Lastro de Concreto Magro c/ Seixo e= 5 cm Preparo e Lançamento	M2	4.800
06.13.02.03	Armadura de aço Para Estruturas em Geral. Ca-60 de 3 4mm à 5.0mm Corte e Dobra na Obra	KG	26.000
06.13.02.04	Armadura de aço Para Estruturas em Geral. Ca-50 de 3/16 - 4.7Mm à 1/2 - 12.5Mm Corte e Dobra na Obra	KG	70.000
06.13.02.05	Concreto Usinado fck 30 mpa com Brita (Fornecimento, Lancam. e Aplicação)	M3	2.640
06.13.02.06	Impermeabilização de Alcece com Tinta Betuminosa	M2	72.000
06.13.03	SUPRAESTRUTURA		
06.13.03.01	Forma em tábuas p/ estrutura em geral aproveitamento 2x (incluindo fabricação montagem, desmontagem de forma e escoramento, travamento contravimentamento (PILARES, VIGAS E LAJES)	M2	41.760
06.13.03.02	Armadura de aço Para Estruturas em Geral. Ca-50 de 3/16 - 4.7Mm à 1/2 - 12.5Mm Corte e Dobra na Obra	KG	223.000
06.13.03.03	Armadura de aço Para Estruturas em Geral. Ca-60 de 3 4mm à 5 0mm Corte e Dobra na Obra	KG	44.000
06.13.03.04	Concreto Usinado fck 30 mpa com Brita (Fornecimento, Lancam. e Aplicação)	M3	3.140
06.13.04	ALVENARIA		
06.13.04.01	Alvenaria de Vedação c/ Tijolo Furado (10X20x20cm) 1/2 vez	M2	38.400
06.13.04.02	Verga Reta de Concreto Armado Controle Tipo b Fck=13.5 mpa	M3	0.020
06.13.05	ESQUADRIAS		
06.13.05.01	Porta de Alumínio de Abriu	M2	1.890
06.13.06	REVESTIMENTO		
06.13.06.01	Azulejo Branco 15x15cm com Argamassa Colante	M2	38.400
06.13.06.02	Chapisco Traço 1:3	M2	76.800
06.13.06.03	Emboço Traço 1:2:4 (E=0.02m) p/ parede interna/externa	M2	38.400
06.13.06.04	Reboco Paulista 1:2 (E=5mm)	M2	76.800
06.13.07	PAVIMENTAÇÃO		
06.13.07.01	Lastro de Concreto Magro c/ Seixo - Preparo e Lançamento	M2	16.000
06.13.07.02	Lajota cerâmica 30x30 c/ argamassa de cimento e areia inclusive rejuntamento	M2	16.000
06.13.07.03	Piso em Concreto Armado c/ Tela e=12cm. sobre lastro de areia	M2	16.000
06.13.07.04	Argamassa de Regularização - 3cm	M2	16.000
06.13.08	PINTURA		
06.13.08.01	Massa Corrida Acrilica - 2 demãos	M2	54.400
06.13.08.02	Pinura Acrilica com aparelhamento - 2 Demaco	M2	54.400
06.13.09	LIMPEZA		
06.13.09.01	Limpeza Geral da Edificação	M2	25.000
06.13.09.02	Carga manual de entulhos em caminhão basculante	M3	2.810
07 - CAMPO SOCIETY			
07.01	TRABALHO EM TERRA		
07.01.01	Escavação Manual (Até 2.00M). Exceto Rocha	M3	44.310
07.01.02	Apilamento de Fundo de Valas e Pisos a Maço 30 kg	M2	72.520
07.01.03	Reaterro Manual Apilado de Valas	M3	12.700
07.02	INFRAESTRUTURA (CAMPO DE FUTEBOL)		
07.02.01	Armadura de aço Para Estruturas em Geral. Ca-50 de 3/16 - 4.7Mm à 1/2 - 12.5Mm Corte e Dobra na Obra	KG	449.300
07.02.02	Concreto Usinado fck 30 mpa com Brita (Fornecimento, Lancam. e Aplicação)	M3	10.260
07.02.03	Estacas Raiz d = 310 mm - ate 110df - Moldada In Loco - completa	M	120.000
07.03	DIVERSOS (CAMPO DE FUTEBOL)		
07.03.01	Grama Batatas em Placas de 40X40cm - fornecimento e plantio	M2	271.290

Av. Waldomiro Lustoza, 350 - Japiim II
Fonc: (92) 3614-2200
Manaus-Am - CEP: 69.076-830

SEDUC

Secretaria de Estado de Educação e Qualidade de Ensino do Amazonas

COMUNICADO PROGRESSO LTDA

Janayna Conde
Diretora

Este documento encontra-se registrado no Conselho Regional de Engenharia e Agronomia do Amazonas, vinculado à nº 927859/2016, emitida em 08/06/2016

Certidão nº 927859/2016
08/06/2016, 13:59

Chave de Impressão: bcA4wZ9Wz3WDACxYbz

O documento neste ato registrado foi emitido em 08/06/2016 e contém 19 folhas

000048

GOVERNO DO ESTADO DO
AMAZONAS

07.03.02	Alvenaria de Vedação c/ Tijolo Furado (10X20x20cm) 1/2 vez	M2	106.960
07.03.03	Chapisco Traço 1:3 em Teto	M2	213.920
07.03.04	Reboco Paulista p/ parede interna/externa, c/ argamassa cimento e areia e=20mm	M2	213.920
07.03.05	Portão de Ferro Tipo Grade de correr ou Abrir 2 Folhas	M2	0.580
07.03.06	Gradil de Ferro (Barra Chata 1 1/2X3/16) - colocação e acabamento h=1.00m	M2	542.800
07.03.07	Pintura Esmalte em Esquadrias de Ferro sem aparelhamento - 2 Demãos	M2	176.210
07.03.08	Textura Acrílica em Parede Externa - 1 demão	M2	38.810
07.04	DIVERSOS (RAMPA DO CAMPO)		
07.04.01	TRABALHO EM TERRA		
07.04.01.01	Locação da Obra	M2	57.650
07.04.01.02	Escavação Manual em Campo Aberto em Solo 1ª Cat. (até 2,00M) Exceto Rocha	M3	87.600
07.04.01.03	Aplicação de Fundo de Valas e Pisos à Mão 30kg	M2	20.480
07.04.01.04	Reaterro Manual: Aplicado de Valas	M3	5.270
07.05	INFRAESTRUTURA		
07.05.01	Lastro de Concreto Magro c/ Saco e= 5 cm Preparo e Lançamento	M2	20.480
07.05.02	Forma de Tábuas p/ Fundação, Fabric. Mont. Desforma Aproveit. 3 Vezes	M2	89.200
07.05.03	Armadura de aço Ca-60 de 6.0 mm C.D.O	KG	583.200
07.05.04	Armadura de aço Ca-50 de 1/2 - 12.5 mm C.D.O	KG	88.280
07.05.05	Concreto Usinado fck 30 mpa com Brita (Fornecimento, Lancam. e Aplicação)	M3	4.370
07.05.06	Impermeabilização de Alicerce com Tinta Betuminosa	M2	69.200
07.06	SUPRAESTRUTURA		
07.06.01	Forma de Tábuas p/ Fundação, Fabric. Mont. Desforma Aproveit. 3 Vezes	M2	5.650
07.06.02	Armadura de aço Ca-60 de 6.0 mm C.D.O	KG	128.470
07.06.03	Armadura de aço Ca-50 de 1/2 - 12.5 mm C.D.O	KG	145.040
07.06.04	Concreto Usinado fck 30 mpa com Brita (Fornecimento, Lancam. e Aplicação)	M3	8.980
07.06.05	Impermeabilização de Alicerce com Tinta Betuminosa	M2	5.650
07.07	ALVENARIA		
07.07.01	Alvenaria de Vedação c/ Tijolo Furado (10X20x20cm) 1/2 vez	M2	43.700
07.08	ESQUADRIAS		
07.08.01	Portão de Ferro Tipo Grade de correr ou Abrir 2 Folhas	M2	195.000
07.08.02	Gradil de Ferro (Barra Chata 1 1/2X3/16) - colocação e acabamento h=1.00m	M2	5.000
07.08.03	Cornição e Guarda Corpo em Tubo de Aço Inox de 2"	M	58.500
07.09	REVESTIMENTO		
07.09.01	Chapisco Traço 1:3	M2	43.700
07.09.02	Reboco Paulista 1:2 (E=5mm)	M2	43.700
07.10	PAVIMENTAÇÃO		
07.10.01	Sarjeta (0,40X0,10X1m)	M	58.800
07.10.02	Meto fio de Concreto Pré-Moldado - assentado com argamassa de cimento e areia	M	58.800
07.10.03	Argamassa de Regularização - 3cm	M2	57.650
07.11	PINTURA		
07.11.01	Massa Corrida Acrílica - 2 demãos	M2	43.700
07.11.02	Pintura Acrílica com aparelhamento - 2 Demãos	M2	43.700
07.11.03	Pintura Esmalte em Esquadrias de Ferro com aparelhamento - 2 Demãos	M2	58.500
07.11.04	Muro padrão de alvenaria e concreto h=1.00m e Gradil h=1.00m	M	56.630
08 - GUARITA			
08.01	TRABALHO EM TERRA (GUARITA / PORTICO DA ENTRADA)		
08.01.01	Escavação Manual em Campo Aberto em Solo 1ª Cat. (até 2,00M) Exceto Rocha	M3	10.640
08.01.02	Aterro c/ Fornecimento de Material	M3	85.000

Este documento encontra-se registrado no Conselho Regional de Engenharia e Agronomia do Amazonas, vinculado à nº 927859/2016, emitida em 08/06/2016

Certidão nº 927859/2016

08/06/2016, 13:59

Chave de Impressão: bcAx4wZ9Wz3WDACxYbz

O documento neste ato registrado foi emitido em 08/06/2016 e contém 19 folhas

Av. Waldomiro Lustoza, 350 - Japiim II
Fone: (92) 3614-2200
Manaus-AM - CEP: 69.076-830

SEDUC

Secretaria de Estado de Educação e Qualidade de Ensino do Amazonas

Janayna Conde
Diretora

000049

GOVERNO DO ESTADO DO
AMAZONAS

08.01.03	Apiloamento de Fundo de Valas e Pisos à Mão 30 kg	M2	23.440
08.02	INFRAESTRUTURA (GUARITA / PORTICO DA ENTRADA)		
08.02.01	Lastro de Concreto Magro c/ Seixo e= 5 cm Preparo e Lançamento	M2	12.260
08.02.02	Impermeabilização de Alicerce com Tinta Betuminosa	M2	9.470
08.03	SUPRAESTRUTURA (GUARITA / PORTICO DA ENTRADA)		
08.03.01	Forma em tábuas p/ estrutura em geral aproveitamento 2x (incluindo fabricação montagem, desmontagem de forma e escoramento, travamento contraventamento (PILARES, VIGAS E LAJES)	M2	83.100
08.03.02	Armadura de aço Ca-60 de 6.0 mm C.D.O	KG	160.080
08.03.03	Armadura de aço Para Estruturas em Geral: Ca-50 de 3/16 - 4.7Mm à 1/2 - 12.5Mm Corte e Dobra na Obra	KG	968.220
08.03.04	Concreto Usinado fck 30 mpa com Brita (Fornecimento, Lancam e Aplicação)	M3	8.550
08.04	ALVENARIA (GUARITA / PORTICO DA ENTRADA)		
08.04.01	Alvenaria de Vedação c/ Tipo Furado (10X20x20cm) 1/2 vez	M2	120.640
08.05	COBERTURA (GUARITA / PORTICO DA ENTRADA)		
08.05.01	Estrutura de aço p/ Cobertura Duas Águas c/ Lanternim, Espaçamento Entre Tesouras 5.00M, vão de 30.00M - Fornecimento e Montagem	M2	2.800
08.05.02	Platibanda c/ Chapa de Alum. Lisa Tipo ACM Alucobond c/ Estrutura	M2	2.880
08.05.03	Rufo em Chapa Galvanizada # 24	M	4.290
08.06	SOLEIRA/PEITORIS (GUARITA / PORTICO DA ENTRADA)		
08.06.01	Pedoni de granilite l=15cm	M	1.790
08.07	REVESTIMENTO (GUARITA / PORTICO DA ENTRADA)		
08.07.01	Chapisco Traço 1:3	M2	210.000
08.07.02	Reboco Paulista 1:2 (E=5mm)	M2	38.440
08.07.03	Emboço Traço 1:2:4 (E=0.02m) p/ parede interna/externa	M2	4.380
08.07.04	Pastilha cerâmica - c/ argamassa de cimento colante inclusive rejuntamento	M2	4.380
08.08	PAVIMENTAÇÃO (GUARITA / PORTICO DA ENTRADA)		
08.08.01	Camada de regularização sarrafeada de base p/ revestimento de piso c/ argamassa de cimento e areia 1:3	M2	40.000
08.08.02	Piso de Concreto Armado com Tela de aço CA-60 - Q 138 e= 10cm	M2	40.000
08.08.03	Lastro de Concreto Simples (Contrapiso) - não Estrutural Impermeabilizado e = 8 cm	M2	40.000
08.09	PINTURA (GUARITA / PORTICO DA ENTRADA)		
08.09.01	Massa Corrida Acrilica - 2 demãos	M2	46.150
08.09.02	Pintura Acrilica com aparelhamento - 2 Demãos	M2	46.150
08.10	LIMPEZA		
08.10.01	Limpeza Geral da Edificação	M2	45.960
08.10.02	Carga manual de entulhos em caminhão basculante	M3	4.400
08.11	RAMPA (GUARITA)		
08.11.01	TRABALHO EM TERRA		
08.11.01.01	Locação de Obra	M2	50.510
08.11.01.02	Escavação Manual em Campo Aberto em Solo 1ª Cat. (até 2.00M) Exceto Rocha	M3	7.020
08.11.01.03	Apiloamento de Fundo de Valas e Pisos a Mão 30 kg	M2	15.590
08.11.01.04	Reaterro Manual Apilado de Valas	M3	4.010
08.11.02	INFRAESTRUTURA		
08.11.02.01	Lastro de Concreto Magro c/ Seixo e= 5 cm Preparo e Lançamento	M2	6.680
08.11.03	SUPRAESTRUTURA		
08.11.03.01	Forma em tábuas p/ estrutura em geral aproveitamento 2x (incluindo fabricação montagem, desmontagem de forma e escoramento, travamento contraventamento (PILARES, VIGAS E LAJES)	M2	50.500
08.11.03.02	Armadura de aço Para Estruturas em Geral: Ca-50 de 3/16 - 4.7Mm à 1/2 - 12.5Mm Corte e Dobra na Obra	KG	30.240
08.11.03.03	Armadura de aço Ca-60 de 6.0 mm C.D.O	KG	154.850

Av. Waldomiro Lustoza, 350 - Japiim II
Fone: (92) 3614-2200
Manaus-Am - CEP: 69.076-830

SEDUC

Secretaria do Estado de Educação e Qualidade de Ensino do Amazonas

PROGRESSO LTDA
Janayna Conde
Diretora

Certidão nº 927859/2016
08/06/2016, 13:59

Chave de Impressão: bcAx4wZ9Wz3WDACxYbz

Q documento neste ato registrado foi emitido em 08/06/2016 e contém 19 folhas

Este documento encontra-se registrado no Conselho Regional de Engenharia e Agronomia do Amazonas, vinculado à nº 927859/2016, emitida em 08/06/2016

000050

GOVERNO DO ESTADO DO
AMAZONAS

08.11.03.04	Concreto Usinado fck 30 mpa com Brita (Fornecimento, Lancam. e Aplicacao)	M3	4,040
08.11.03.05	Impermeabilização de Alicerce com Tinta Betuminosa	M2	50,500
08.11.04	ALVENARIA		
08.11.04.01	Alvenaria de Vedacao c/ Tijolo Furado (10X20x20cm) 1/2 vez	M2	42,750
08.11.05	ESQUADRIAS		
08.11.05.01	Corrimão e Guarda Corpo em Tubo de Aço Inox de 2"	M	39,620
08.11.06	REVESTIMENTO		
08.11.06.01	Chapisco Traço 1:3	M2	42,750
08.11.06.02	Reboco Paulista 1:2 (E=5mm)	M2	42,750
08.11.07	PINTURA		
08.11.07.01	Massa Corrida Acrilica - 2 demãos	M2	42,750
08.11.07.02	Pintura Acrilica com aparelhamento - 2 Demaos	M2	42,750
08.11.07.03	Pintura Esmalte em Esquadrias de Ferro com aparelhamento - 2 Demaos	M2	39,620
08.12	HALL (QUARITA)		
08.12.01	SUPRAESTRUTURA		
08.12.01.01	Forma em tábuas p/ estrutura em geral aproveitamento 2x (incluindo fabricação montagem, desmontagem de forma e escoramento, travamento contraentamento (PILARES, VIGAS E LAJES)	M2	44,530
08.12.01.02	Armadura de aço Para Estruturas em Geral, Ca-50 de 3/16 - 4 7Mm à 1/2 - 12 5Mm Corte e Dobra na Obra	KG	391,230
08.12.01.03	Concreto Usinado fck 30 mpa com Brita (Fornecimento, Lancam. e Aplicacao)	M3	4,450
08.12.02	ALVENARIA		
08.12.02.01	Alvenaria de Vedacao c/ Tijolo Furado (10X20x20cm) 1/2 vez	M2	13,240
08.12.03	REVESTIMENTO		
08.12.03.01	Chapisco Traço 1:3	M2	13,240
08.12.03.02	Reboco Paulista 1:2 (E=5mm)	M2	13,240
08.12.04	PINTURA		
08.12.04.01	Massa Corrida Acrilica - 2 demãos	M2	13,240
08.12.04.02	Pintura Acrilica com aparelhamento - 2 Demaos	M2	13,240
08.12.05	ESCALA DE ACESSO (QUARITA)		
08.12.05.01	Forma em tábuas p/ estrutura em geral aproveitamento 2x (incluindo fabricação montagem, desmontagem de forma e escoramento travamento contraentamento (PILARES, VIGAS E LAJES)	M2	33,360
08.12.05.02	Armadura de aço Para Estruturas em Geral, Ca-50 de 3/16 - 4 7Mm à 1/2 - 12 5Mm Corte e Dobra na Obra	KG	260,540
08.12.05.03	Concreto Usinado fck 30 mpa com Brita (Fornecimento, Lancam. e Aplicacao)	M3	5,830
08.12.06	ALVENARIA		
08.12.06.01	Alvenaria de Vedacao c/ Tijolo Furado (10X20x20cm) 1/2 vez	M2	3,360
08.12.07	REVESTIMENTO		
08.12.07.01	Chapisco Traço 1:3	M2	3,360
08.12.07.02	Reboco Paulista 1:2 (E=5mm)	M2	3,360
08.12.08	ESQUADRIAS		
08.12.08.01	Corrimão e Guarda Corpo em Tubo de Aço Inox de 2"	M	13,000
08.12.09	PINTURA		
08.12.09.01	Pintura Esmalte em Esquadrias de Ferro com aparelhamento - 2 Demaos	M2	13,000
09 - INSTALAÇÃO DE GÁS			
09.01	CONSTRUÇÃO DE ABRIGO PARA BOTA DE GÁS OLP		
09.01.01	ALVENARIA		
09.01.01.01	Alvenaria de Vedacao c/ Tijolo Furado (10X20x20cm) 1/2 vez	M2	5,200
09.02	ESQUADRIAS		
09.02.01	Porta de Alumínio de Abrir	M2	3,600
09.03	REVESTIMENTOS		
09.03.01	Chapisco Traço 1:3	M2	5,200

Av. Waldomiro Lustoza, 350 - Japiim II
Fonc: (92) 3614-2200
Manaus-Am - CEP: 69.076-830

SEDUC

Secretaria de Estado de Educação e Qualidade de Ensino do Amazonas

CONSTRUTORA PROGRESSO LTDA

Janayna Conde
Diretora

Certidão nº 927859/2016

08/06/2016, 13:59

Chave de Impressão: bcAx4wZ9Wz3WDACxYbz

O documento neste ato registrado foi emitido em 08/06/2016 e contém 19 folhas

000051

GOVERNO DO ESTADO DO
AMAZONAS

09.03.02	Reboco Paulista 1 2 (E=5mm)	M2	5.200
09.04	PAVIMENTAÇÃO		
09.04.01	Piso de Concreto Armado com Tela de aço CA-60 - Q-138 e= 10cm	M2	5.120
10.01	Subestação de 500Kva - Sem Abrigo - Inclusive Projeto	UN	1,000
10.02	TRABALHO EM TERRA		
10.02.01	Escavação Mecanizada em Campo Aberto em Solo 1º Cat. (Até 2,00M), Exceto Rocha	M3	5.850
10.02.02	Apilamento de Fundo de Valas e Pisos à Maço 30 kg	M2	13.000
10.02.03	Locação da Obra	M2	50.000
10.02.04	Reaterro Manual Apilado de Valas	M3	2.340
10.03	INFRAESTRUTURA		
10.03.01	Lastro de Concreto Magro c/ Seixo e= 5 cm Preparo e Lançamento	M2	7.800
10.03.02	Forma de Tábuas p/ Fundação Fabric. Mont. Desforma Aproveit. 3 Vezes	M2	28.000
10.03.03	Armadura de aço Ca-60 de 6,0 mm C.D.O	KG	33.410
10.03.04	Armadura de aço Para Estruturas em Geral. Ca-50 de 3/16 - 4 7Mm à 1/2 - 12 5Mm Corte e Dobra na Obra	KG	98.280
10.03.05	Concreto Usinado fck 30 mpa com Brita (Fornecimento, Lancam. e Aplicação)	M3	3.300
10.03.06	Impermeabilização de Rufos c/ Manta Asfáltica 3mm L= 40cm	M	36.000
10.03.07	Impermeabilização de Alicerces com Tinta Betuminosa	M2	64.000
10.04	SUPRAESTRUTURA		
10.04.01	Forma em tábuas p/ estrutura em geral aproveitamento 2x (incluindo fabricação montagem, desmontagem de forma e escoramento, travamento contraventamento (PILARES, VIGAS E LAJES)	M2	80.500
10.04.02	Armadura de aço Ca-60 de 6,0 mm C.D.O	KG	85.000
10.04.03	Armadura de aço Para Estruturas em Geral. Ca-50 de 3/16 - 4 7Mm à 1/2 - 12 5Mm Corte e Dobra na Obra	KG	407.610
10.04.04	Concreto Usinado fck 30 mpa com Brita (Fornecimento, Lancam. e Aplicação)	M3	6.240
10.05	ALVENARIA		
10.05.01	Alvenaria de Vedação c/ Tijolo Furado (10X20x20cm) 1/2 vez	M2	137.320
10.06	ESQUADRIAS		
10.06.01	Porta de Alumínio de Abrir	M2	4.300
10.07	REVESTIMENTO		
10.07.01	Chapisco Traço 1:3	M2	274.640
10.07.02	Reboco Paulista 1 2 (E=5mm)	M2	274.640
10.08	PAVIMENTAÇÃO		
10.08.01	Camada de regularização sarrafeada de base p/ revestimento de piso c/ argamassa de cimento e areia 1:3	M2	36.000
10.08.02	Piso de Concreto Armado com Tela de aço CA-60 - Q-138 e= 10cm	M2	36.000
10.08.03	Lastro de Concreto Simples (Contrapiso) não Estrutural Impermeabilizado e = 8 cm	M2	36.000
10.09	PINTURA		
10.09.01	Massa Corrida Acrílica - 2 demãos	M2	274.640
10.09.02	Pintura Acrílica com aparelhamento - 2 Demãos	M2	274.640
10.10	LIMPEZA		
10.10.01	Limpeza Geral da Edificação	M2	36.000
11 - INSTALAÇÕES			
11.01	DISTRIBUIÇÃO DE ÁGUA FRIA (INTERNA)		
11.01.01	Tubo pvc Soldavel sem conexões - 32mm	M	22.000
11.01.02	Tubo pvc Soldavel sem conexões - 40mm	M	134.000
11.01.03	Tubo pvc Soldavel sem conexões - 60mm	M	8.000
11.01.04	Joelho 45º Soldavel de pvc Marrom d= 25mm	UN	50.000
11.01.05	Joelho 90º Soldavel de pvc Marrom D=25mm	UN	69.000

Av. Waldomiro Lustoza, 330 - Japim II
Fonc: (92) 3614-2200
Manaus-Am - CEP: 69.076-830

SEDUC

Secretaria de Estado de Educação e Qualidade do Ensino do Amazonas

CONSTRUTORA PROGRESSO LTDA

Janayna Conde
Diretora

Este documento encontra-se registrado no Conselho Regional de Engenharia e Agronomia do Amazonas, vinculado à nº 927859/2016, emitida em 08/06/2016

Certidão nº 927859/2016
08/06/2016, 13:59

Chave de Impressão: bcAx4wZ9Wz3WDACxYbz

O documento neste ato registrado foi emitido em 08/06/2016 e contém 19 folhas

00052

GOVERNO DO ESTADO DO
AMAZONAS

11.01.05	Joelho 90° Soldavel de pvc Marrom D=32mm	UN	32.000
11.01.07	Joelho 90° Soldavel de pvc Marrom D=40mm	UN	15.000
11.01.08	Luva Soldavel de pvc Marrom d= 32mm	UN	8.000
11.01.09	Luva Soldavel de pvc Marrom d= 40mm	UN	24.000
11.01.10	Luva Soldavel de pvc Marrom d= 50mm	UN	9.000
11.01.11	Luva Soldavel de pvc Marrom d= 60mm	UN	6.000
11.01.12	Te 90° Soldavel de pvc Marrom D=25mm	UN	109.000
11.01.13	Te 90° Soldavel de pvc Marrom D=32mm	UN	30.000
11.01.14	Te 90° Soldavel de pvc Marrom D=40mm	UN	3.000
11.01.15	Te 90° Soldavel de pvc Marrom D=50mm	UN	9.000
11.01.16	Te 90° de Reducao Soldavel de pvc Marrom D=40 x 32mm	UN	13.000
11.01.17	Reducao Excentrica de pvc Branco. Ponta Bolsa e Virola. 75X50mm	UN	28.000
11.01.18	Registro de Gaveta Bruto 3/4	UN	46.000
11.01.19	Joelho 90° Soldavel/Rosca de pvc Marrom D=25mm x 1/2	UN	225.000
11.01.20	Adaptador Soldavel Curto de pvc Marrom c/ Flanges Livres p/ Caixa Dagua D= 25mm x 3/4	UN	130.000
11.01.21	Adaptador Soldavel Curto de pvc Marrom c/ Flanges Livres p/ Caixa Dagua D= 32mm x 1	UN	4.000
11.01.22	Luva Soldavel/Rosca de pvc Marrom d= 25mm x 3/4	UN	18.000
11.01.23	Registro de Pressao Bruto com Adaptador Soldavel Para pvc 25mm 3/4	UN	18.000
11.01.24	Joelho 45° Soldavel de pvc Marrom d= 32mm	UN	30.000
11.01.25	Joelho 45° Soldavel de pvc Marrom d= 40mm	UN	4.000
11.02	DISTRIBUICAO DE ÁGUAS PLUVIAIS (INTERNA)		
11.02.01	Tubo de pvc Branco, sem Conexoes, Ponta Bolsa e Virola, 75Mm	M	3.000
11.02.02	Tubo de pvc Branco, sem Conexoes, Ponta Bolsa e Virola, 100Mm	M	60.000
11.02.03	Joelho 45 de pvc Branco, Ponta Bolsa e Virola, D=150Mm	UN	28.000
11.02.04	Joelho 60 de pvc Branco, Ponta Bolsa e Virola, D=150mm	UN	20.000
11.02.05	Luva Simples de pvc Branco, Ponta Bolsa e Virola, 100Mm	UN	28.000
11.02.06	Luva de Correr de pvc Branco, Ponta Bolsa e Virola, 150Mm	UN	28.000
11.02.07	Juncao 45 de pvc Branco, Ponta Bolsa e Virola, 100 x 100Mm	UN	4.000
11.02.08	Joelho 45 de pvc Branco, Ponta Bolsa e Virola, D=100Mm	UN	4.000
11.03	DISTRIBUICAO DE ESGOTO (INTERNA)		
11.03.01	Joelho 90° Soldavel de pvc Marrom D=75mm	UN	95.000
11.03.02	Luva Simples de pvc Branco, Ponta Bolsa e Virola, 75Mm	UN	105.000
11.03.03	Tubo de pvc Branco, sem Conexoes, Ponta Bolsa e Virola, 75Mm	M	68.000
11.03.04	Joelho 45° Soldavel de pvc Marrom d= 40mm	UN	18.000
11.03.05	Joelho 45 de pvc Branco, Ponta e Virola, D=75Mm	UN	2.000
11.03.06	Joelho 45 de pvc Branco, Ponta Bolsa e Virola, D=100Mm	UN	24.000
11.03.07	Joelho 90° Soldavel de pvc Marrom D=40mm	UN	216.000
11.03.08	Joelho 90° Soldavel de pvc Marrom D=75mm	UN	95.000
11.03.09	Joelho 90 de pvc Branco, Ponta Bolsa e Virola, D=100mm	UN	73.000
11.03.10	Juncao 45 de pvc Branco, Ponta Bolsa e Virola, 100 x 50Mm	UN	23.000
11.03.11	Juncao 45 de pvc Branco, Ponta Bolsa e Virola, 100 x 100Mm	UN	40.000
11.03.12	Te 90 de Reducao de pvc Branco, Ponta Bolsa e Virola, 100X50mm	UN	13.000
11.03.13	Te 90 de Reducao de pvc Branco, Ponta Bolsa e Virola, 100X75mm	UN	54.000
11.03.14	Te 90 de pvc Branco, Ponta Bolsa Virola, 50x50mm	UN	8.000
11.03.15	Te 90 de Reducao de pvc Branco, Ponta Bolsa e Virola, 75X50mm	UN	65.000
11.03.16	Caixa Sifonada de pvc Rgido 150X150x50mm	UN	36.000
11.03.17	Reducao Excentrica de pvc Branco, Ponta Bolsa e Virola, 100X50mm	UN	8.000
11.03.18	Reducao Excentrica de pvc Branco, Ponta Bolsa e Virola, 100X75mm	UN	9.000
11.03.19	Luva Simples de pvc Branco, Ponta Bolsa e Virola, 75Mm	UN	105.000
11.03.20	Luva Simples de pvc Branco, Ponta Bolsa e Virola, 100Mm	UN	150.000
11.03.21	Luva Simples de pvc Branco, Ponta Bolsa e Virola, 50Mm	UN	50.000
11.03.22	Juncao 45 de pvc Branco, Ponta Bolsa e Virola, 75 x 75Mm	UN	4.000
11.03.23	Juncao Dupla de pvc Branco, Ponta Bolsa e Virola, 100X100x100mm	UN	4.000

Este documento encontra-se registrado no Conselho Regional de Engenharia e Agronomia do Amazonas, vinculado à nº 927859/2016, emitida em 08/06/2016

Certidão nº 927859/2016

08/06/2016, 13:59

Chave de Impressão: bcAx4wZ9Wz3WDACxYbz

O documento neste ato registrado foi emitido em 08/06/2016 e contém 19 folhas

Av. Waldomiro Lustoza, 350 - Japiim II
Fonc. (92) 3614-2200
Manaus-Am - CEP: 69.076-830**SEDUC**

Secretaria de Estado de Educação e Qualidade de Ensino do Amazonas

CONSTRUTORA PROGRESSO LTDA

Janayna Conde
Diretora

000053

GOVERNO DO ESTADO DO
AMAZONAS

11.03.24	Juncao 45 de pvc Branco, Ponta Bola e Virota, 50X50mm	UN	15.000
11.04	SISTEMA DE TRATAMENTO DE ÁGUA DA PISCINA (INTERNA)		
11.04.01	Tubo pvc Soldavel com conexões - 60mm	M	2.000
11.04.02	Joelho 90° Soldavel de pvc Marrom d= 60mm	UN	23.000
11.04.03	Luva Soldavel de pvc Marrom d= 60mm	UN	5.000
11.04.04	Te 90° Soldavel de pvc Marrom D=60mm	UN	3.000
11.05	INSTALAÇÕES ELÉTRICAS		
11.05.01	ILUMINAÇÃO E TOMADAS (INTERNA)		
11.05.01.01	Eletroduto pvc rígido rosqueavel 40 mm (1 1/2) inclusive conexões (Instalação e Fornecimento)	M	215.000
11.05.01.02	Eletroduto pvc rígido rosqueavel 100 mm (4) inclusive conexões	M	125.000
11.05.01.03	Cabo # 6 Mm2 em PVC - 750 V - 70° C - flexível (Instalação e fornecimento)	M	3.248.520
11.05.01.04	Curvas 90° de PVC p/ Eletroduto rosqueavel 25mm (1 1/4) (Instalação e Fornecimento)	UN	71.000
11.05.01.05	Curvas 90° de PVC p/ Eletroduto rosqueavel 32mm (1 1/4) (Instalação e Fornecimento)	UN	165.000
11.05.01.06	Luvas pvc p/ Eletroduto 25mm (1) (Instalação e Fornecimento)	UN	233.000
11.05.01.07	Luvas pvc p/ Eletrodutos 32 mm (1 1/4) (Instalação e Fornecimento)	UN	165.000
11.05.01.08	Cabo # 2,5 Mm2 em PVC - 750 V - 70° C - flexível (Instalação e fornecimento)	M	1.400.000
11.05.01.09	Cabo # 4,0 Mm2 em PVC - 750 V - 70° C - flexível (Instalação e fornecimento)	M	5.112.640
11.05.01.10	Ponto de Interruptor Duplo, Inclusive Fiação	PT	32.000
11.06	DISTRIBUIÇÃO DO TELEFONE		
11.06.01	Cabo telefonico s/blindagem interna CCI 6 pares	M	3.120.000
11.06.02	tomada telefone 4P telebras sem pial ou similar	UN	75.000
11.07	DISTRIBUIÇÃO DE LÓGICA		
11.07.01	Eletroduto pvc rígido rosqueavel 20 mm (3/4) inclusive conexões (Instalação e Fornecimento)	M	720.000
11.07.02	Cabo Lógico UTP 4 pares cat 5e (instalação e fornecimento)	M	4.100.000
11.07.03	Distribuição de logica	UN	1.000
11.08	DISTRIBUIÇÃO DE CFTV		
11.08.01	CFTV - Sistema de segurança DVR c/ 16 canais, HD de 1 TB incluso controle remoto, mouse, nobreak 1,4KVA e monitor de 21.5"	CJ	1.000
11.08.02	Câmera color dia / noite c/ alcance de 20,00m interna / externa e acessórios de fixação	UN	15.000
11.09	DISTRIBUIÇÃO DE ATERRAMENTO E PARA-RAIOS		
11.09.01	Hastes p/ Aterramento, Inclusive Cabeamento e Conexões	UN	4.000
11.09.02	Cordalha de cobre nu de 35 mm2	M	520.000
11.09.03	Cordalha de cobre nu de 50 mm2	M	420.000
11.09.04	Armadura de aço Ca-25 de 3/8 - 10,0 mm C D O	KG	211.880
11.10	QUADRO, PAINÉIS E DISJUNTORES		
11.10.01	Cabo # 35 Mm2 em PVC - 0,6 KV/1 KV - 70° C - flexível (Instalação e fornecimento)	M	280.000
11.10.02	Cabo # 50 Mm2 em PVC - 0,6 KV/1 KV - 70° C - flexível (Instalação e fornecimento)	M	1.800.000
11.10.03	Cabo # 70 Mm2 em PVC - 0,6 KV/1 KV - 70° C - flexível (Instalação e fornecimento)	M	560.000
11.10.04	Cabo # 95 Mm2 em PVC - 0,6 KV/1 KV - 70° C - flexível (Instalação e fornecimento)	M	1.956.000
11.10.05	Cabo # 120 Mm2 em PVC - 0,6 KV/1 KV - 70° C - flexível (Instalação e fornecimento)	M	300.000
11.10.06	Cabo # 240 Mm2 em PVC - 0,6 KV/1 KV - 70° C - flexível (Instalação e fornecimento)	M	1.060.000
11.11	DISTRIBUIÇÃO DE SOM		
11.11.01	Cabo de audio polarizado para distribuição 2 x 2,5mm²	M	7.200.000

Este documento encontra-se registrado no Conselho Regional de Engenharia e Agronomia do Amazonas, vinculado à nº 927859/2016, emitida em 08/06/2016

Certidão nº 927859/2016
08/06/2016, 13:59

Chave de Impressão: bcAx4wZ9Wzx3WDACXybz

O documento neste ato registrado foi emitido em 08/06/2016 e contém 19 folhas

Av. Waldomiro Lustoza, 350 - Japiim II
Fonc: (92) 3614-2200
Manaus-Am - CEP: 69.076-830

SEDUC

Secretaria de Estado de Educação e Qualidade de Ensino do Amazonas

CONSTRUTORA PROGRESSO LTDA

Janayra Conde
Diretora

000054

GOVERNO DO ESTADO DO
AMAZONAS

11.11.02	Amplificador de potência de som	UN	2.000
11.11.03	Mesa sonorizadora com microfones interligada e distribuída em 60 caixas acústicas	CJ	1.000
11.12	SISTEMA DE AR CONDICIONADO/COZINHA		
11.12.01	APARELHOS		
11.12.01.01	Ar Condicionado Split de 18.000 Btu's - Fornecimento e Instalação	UN	8.000
11.12.01.02	Ar Condicionado Split de 30.000 Btu's - Fornecimento e Instalação	UN	44.000
11.13	REDES EXTERNAS		
11.13.01	INSTALAÇÕES ELÉTRICAS		
11.13.01.01	Eletroduto pvc rígido rosqueável 100 mm (4) inclusive conexões	M	93.000
11.13.01.02	Cabo # 6 Mm2 em PVC - 750 V - 70° C - flexível (Instalação e fornecimento)	M	10.000
11.13.01.03	Curvas 90° de PVC p/ Eletroduto rosqueável 80mm (3) (Instalação e Fornecimento)	UN	3.000
11.13.01.04	Poste de concreto duplo T, 200 kg, H=11m	UN	1.000
11.13.02	CABOS ALIMENTADORES		
11.13.02.01	Eletroduto pvc rígido rosqueável 100 mm (4) inclusive conexões	M	3.000
11.13.02.02	Luvas pvc p/ Eletroduto 80mm (3) (Instalação e Fornecimento)	UN	4.000
11.13.03	Sistema de Combate a Incêndio		
11.13.03.01	Extintor - Pó Químico 12Kg	UN	1.000
11.13.03.02	Niple ferro galvanizado rosca 2 1/2	UN	13.000
11.13.03.03	Hidrante subterrâneo Ferro Fundido c/ Curva Longa e Caixa DN 75mm	UN	1.000
11.13.03.04	Bomba de Potência de 5CV	UN	1.000
11.13.03.05	União Ferro Galvanizado C/Assento Cônico Bronze 2 1/2	UN	8.000
11.13.03.06	Te Ferro Galvanizado 90° 2 1/2	UN	2.000
12 - ATIVIDADES / EVENTOS			
12.01	PÁTIO/REFEITÓRIO/RECREAÇÃO		
12.01.01	INFRAESTRUTURA		
12.01.01.01	Forma de Tábuas p/ Fundação, Fábnc. Mont. Desforma Aproveit. 3 Vezes	M2	20.100
12.01.01.02	Impermeabilização de Alicerce com Tinta Betuminosa	M2	20.100
12.01.01.03	Armadura de aço Para Estruturas em Geral, Ca-50 de 3/16 - 4.7Mm à 1/2 - 12.5Mm Corte e Dobra na Obra	KG	293.000
12.01.01.04	Concreto Usinado fck 30 mpa com Brita (Fornecimento, Lancam. e Aplicação)	M3	9.090
12.01.02	SUPERESTRUTURA		
12.01.02.01	Armadura de aço Para Estruturas em Geral, Ca-60 de 3. 4mm à 5.0mm Corte e Dobra na Obra	KG	18.000
12.01.03	ALVENARIA		
12.01.03.01	Alvenaria de Vedação c/ Tijolo Furado (10X20x20cm) 1/2 vez	M2	14.398
12.01.04	ESQUADRIAS		
12.01.04.01	Brise Metálico em chapa de alumínio de 2mm x 0.45 x 2. 00m - fornecimento e instalação	M2	55.080
12.01.05	DIVERSOS		
12.01.05.01	Coifa em aço inox c/ bujão p/ retirada de gordura e filtros inertais com regulagem de vazão - dimensões: 3400 x 1000 x 400mm	UN	1.000
12.01.05.02	Platibanda c/ Chapa de Alum. Lisa Tipo ACM Alucobond c/ Estrutura	M2	196.600
13 - PISAGISMO			
13.01	Grama Esmeralda	M2	5.842.440
14 - ADMINISTRAÇÃO			
14.01	ADMINISTRAÇÃO	MÊS	6.000

Este documento encontra-se registrado no Conselho Regional de Engenharia e Agronomia do Amazonas, vinculado à nº 927859/2016, emitida em 08/06/2016

Certidão nº 927859/2016

08/06/2016, 13:59

Chave de Impressão: bcAx4wZ9Wz3WDACxYbz

O documento neste ato registrado foi emitido em 08/06/2016 e contém 19 folhas

Av. Waldomiro Lustoza, 350 - Japiim II
Fone: (92) 3614-2200
Manaus-Am - CEP: 69.076-830**SEDUC**

Secretaria de Estado de Educação e Qualidade do Ensino do Amazonas

CONSTRUTORA PROGRESSO LTDA

Janayna Conde
DiretoraA autenticidade desta Certidão pode ser verificada em: <http://publico.crea-am.org.br/>, com a chave: bcAx4wZ9Wz3WDACxYbz
Impresso em: 08/06/2016 às 13:59:07 por: adapt, ip: 191.189.15.6

000055

GOVERNO DO ESTADO DO
AMAZONAS

Manaus, 29 de março de 2016.

Alcenir da Rocha Leite

Alcenir da Rocha Leite
Gerente - GEAOB
CREA 8669-D/AM
CPF.: 437.014.342-04

Narly Góes Gugel do Amaral

Narly Góes Gugel do Amaral
Engenheira Civil
CREA - 15813/AM
GEAOB/DEINFRA/SEDUC
CPF.: 416.485.442-15

Nelson Poli Teixeira Filho

Nelson Poli Teixeira Filho
Diretor do Depto. de
Infraestrutura
DEINFRA/SEDUC
Decreto de 08/04/2015
CPF.: 291.690.818-83

Rosseli Soares da Silva

Rosseli Soares da Silva
Secretário de Estado de
Educação e Qualidade do Ensino
D. O. de 31/08/2012
CPF.: 659.111.130-15

Este documento encontra-se registrado no Conselho
Regional de Engenharia e Agronomia do Amazonas,
vinculado à nº 927859/2016, emitida em 08/06/2016



Av. Waldomiro Lustoza, 350 - Japiim II
Fone: (92) 3614-2200
Manaus-Am - CEP: 69.076-830

SEDUC

Secretaria de Estado de Educação e Qualidade do Ensino do Amazonas

CONSTRUTORA PROGRESSO LTDA

Janayna Conde
Diretora

Certidão nº 927859/2016

08/06/2016, 13:59

Chave de impressão: bcAx4wZ9Wz3WDACxYbz

O documento neste ato registrado foi emitido em 08/06/2016 e contém 19 folhas

[Handwritten signatures and marks]



Anotação de Responsabilidade Técnica - ART
Lei nº 6.496, de 7 de dezembro de 1977

CREA-AM

ART OBRA / SERVIÇO
Nº AM20150015123

Conselho Regional de Engenharia e Agronomia do Amazonas

INICIAL
CO-RESPONSÁVEL à AM20150008246

1. Responsável Técnico

CHRISTIAN GERALD TOLEDANO BIELER
Título profissional: ENGENHEIRO CIVIL RNP: 040229937-0
Empresa contratada: CONSTRUTORA PROGRESSO LTDA Registro: 000000336-1

2. Contratante

Contratante: SECRETARIA DE ESTADO DE EDUCAÇÃO E QUALIDADE DE ENSINO CPF/CNPJ: 04.312.419/0001-30
RUA WALDOMIRO LUSTOSA Nº: 260
Complemento: Bairro: JAPIIM UF: AM CEP: 69076830
Cidade: MANAUS
País: Brasil
Telefone: Email:
Contrato: 040/2015 Celebrado em: 31/03/2015
Valor: R\$ 4.020.718,17 Tipo de contratante: PESSOA JURIDICA DE DIREITO PUBLICO
Ação Institucional: Outros
Situação: BAIXA DE ART Data da Situação:
Atendido: SIM
Motivo: CONCLUSÃO DA OBRA/SERVIÇO
Descrição:

3. Dados da Obra/Serviço

Proprietário: SECRETARIA DE ESTADO DE EDUCAÇÃO E QUALIDADE DE ENSINO CPF/CNPJ: 04.312.419/0001-30
AVENIDA A Nº: SN
Complemento: MEU CARINHO Bairro: TARUMÁ UF: AM CEP: 69914356
Cidade: MANAUS
Telefone: Email:
Coordenadas Geográficas: Latitude: -3.123307 Longitude: -60.023122
Data de Início: 31/03/2015 Previsão de término: 27/09/2015
Finalidade: Escolar

4. Atividade Técnica

	Quantidade	Unidade
1 - DIRETA	1,00	un
15 - EXECUÇÃO > RESOLUÇÃO 1025 -> OBRAS E SERVIÇOS - CONSTRUÇÃO CIVIL -> EDIFICAÇÕES -> EDIFICAÇÃO DE ALVENARIA -> #4113 - ESCOLA		

5. Observações

ANOTAÇÃO DE RESPONSABILIDADE DE SERVIÇOS DE ENGENHARIA PARA EXECUÇÃO DE OBRAS COMPLEMENTARES NO CETI - CENTRO ESCOLAR DE TEMPO INTEGRAL, LOCALIZADO NA AVENIDA A S/N CONJUNTO MEU CARINHO - VIVER MELHOR NO BAIRRO TARUMÁ, CIDADE DE MANAUS. CONTRATO 040/2015. PRAZO 180 DIAS. VALOR DO CONTRATO 4.020.718,17 VINCULADA A ART DO ENGENHEIRO ANTONIO CARLOS CAVALCANTI DE ARAUJO AM20150008246

6. Declarações

7. Entidade de Classe

SENGE-AM - Sindicato dos Engenheiros no Estado do Amazonas

8. Assinaturas

Declaro serem verdadeiras as informações acima
Local de data de
CHRISTIAN GERALD TOLEDANO BIELER - CPF: 566.498.942-49
SECRETARIA DE ESTADO DE EDUCAÇÃO E QUALIDADE DE ENSINO - CNPJ: 04.312.419/0001-30

9. Informações

* A ART é válida somente quando quitada, mediante apresentação do comprovante do pagamento ou conferência no site do Crea.
O profissional declara serem verdadeiras as informações aqui prestadas, sobre as quais assume todas as responsabilidades, sob pena de incorrer nas sanções previstas no art. 299 do Código Penal Brasileiro e no art. 10º do Código de Ética Profissional instituído pela Resolução 1002/02 das Condutas Vedadas.

10. Valor

Valor da ART: R\$ 67,68 Pago em: 07/07/2015 Nosso Número: 8301187638

Certidão nº 927859/2016
08/06/2016, 13:59

Chave de Impressão: bcAx4wZ9Wz3WDACxYbz
O documento neste ato registrado foi emitido em 08/06/2016 e contém 19 folhas

CONSTRUTORA PROGRESSO LTDA

Janayra Conde
Diretora



Anotação de Responsabilidade Técnica - ART
Lei nº 6.496, de 7 de dezembro de 1977

CREA-AM

ART OBRA / SERVIÇO
Nº AM20150031621

Conselho Regional de Engenharia e Agronomia do Amazonas

COMPLEMENTAR à AM20150015123
CO-RESPONSÁVEL à AM20150008246

1. Responsável Técnico

CHRISTIAN GERALD TOLEDANO BIELER
Título profissional: ENGENHEIRO CIVIL RNP: 040229937-0
Empresa contratada: CONSTRUTORA PROGRESSO LTDA Registro: 000000336-1

2. Contratante

Contratante: SECRETARIA DE ESTADO DE EDUCAÇÃO E QUALIDADE DE ENSINO CPF/CNPJ: 04.312.419/0001-30
RUA WALDOMIRO LUSTOSA Nº: 260
Complemento: Bairro: JAPIIM
Cidade: MANAUS UF: AM CEP: 69076830
País: Brasil

Telefone: Email:
Contrato: 040/2015 Celebrado em: 04/11/2015
Valor: R\$ 0,00 Tipo de contratante: PESSOA JURIDICA DE DIREITO PUBLICO
Ação Institucional: Outros

Situação: BAIXA DE ART
Atendido: SIM Data da Situação:
Motivo: CONCLUSÃO DA OBRA/SERVIÇO
Descrição:

3. Dados da Obra/Serviço

Proprietário: SECRETARIA DE ESTADO DE EDUCAÇÃO E QUALIDADE DE ENSINO CPF/CNPJ: 04.312.419/0001-30
AVENIDA A Nº: SN
Complemento: MEU CARINHO Bairro: TARUMÃ
Cidade: MANAUS UF: AM CEP: 69914356
Telefone: Email:
Coordenadas Geográficas: Latitude: -3.123307 Longitude: -60.023122
Data de Início: 04/11/2015 Previsão de término: 24/05/2016
Finalidade: Escolar

4. Atividade Técnica

	Quantidade	Unidade
1 - DIRETA		
15 - EXECUÇÃO > RESOLUÇÃO 1025 -> OBRAS E SERVIÇOS - CONSTRUÇÃO CIVIL -> EDIFICAÇÕES -> EDIFICAÇÃO DE ALVENARIA -> #4113 - ESCOLA	1,00	un

5. Observações

ANOTAÇÃO DE CO - RESPONSABILIDADE DO 1o. TERMO ADITIVO DE PRAZO AO CONTRATO DE SERVIÇOS DE ENGENHARIA PARA EXECUÇÃO DE OBRAS COMPLEMENTARES NO CETI - CENTRO ESCOLAR DE TEMPO INTEGRAL, LOCALIZADO NA AVENIDA A S/N CONJUNTO MEU CARINHO - VIVER MELHOR NO BAIRRO TARUMÃ, CIDADE DE MANAUS. CONTRATO 040/2015. PRAZO 180 DIAS CORRIDOS A CONTAR DE 26/11/2015 A 24/05/2016 E O PRAZO DE EXECUÇÃO DE 27/09/2015 A 25/03/2016.

6. Declarações

7. Entidade de Classe

SENGE-AM - Sindicato dos Engenheiros no Estado do Amazonas

8. Assinaturas

Declaro serem verdadeiras as informações acima
Local de data de
SECRETARIA DE ESTADO DE EDUCAÇÃO E QUALIDADE DE ENSINO -
CNPJ: 04.312.419/0001-30
CHRISTIAN GERALD TOLEDANO BIELER - CPF: 666.498.942-49

9. Informações

* A ART é válida somente quando quitada, mediante apresentação do comprovante do pagamento ou conferência no site do Crea.
O profissional declara serem verdadeiras as informações aqui prestadas, sobre as quais assume todas as responsabilidades, sob pena de incorrer nas sanções previstas no art. 299 do Código Penal Brasileiro e no art. 10º do Código de Ética Profissional instituído pela Resolução 1002/02 das Conduas Vedadas.

10. Valor

Esta ART é isenta de taxa Registrada em: 01/12/2015

Certidão nº 927859/2016
08/06/2016, 13:59

Chave de Impressão: bcAx4wZ9Wzx3WWDACxYbz
O documento neste ato registrado foi emitido em 08/06/2016 e contém 19 folhas

CONSTRUTORA PROGRESSO LTDA

Janayna Conde
Diretora



Anotação de Responsabilidade Técnica - ART
Lei nº 6.496, de 7 de dezembro de 1977

CREA-AM

ART OBRA / SERVIÇO
Nº AM20160037835

Conselho Regional de Engenharia e Agronomia do Amazonas

COMPLEMENTAR à AM20150015123
CO-RESPONSÁVEL à AM20150008246

1. Responsável Técnico

CHRISTIAN GERALD TOLEDANO BIELER
Título profissional: **ENGENHEIRO CIVIL** RNP: **040229937-0**
Empresa contratada: **CONSTRUTORA PROGRESSO LTDA** Registro: **000000336-1**

2. Contratante

Contratante: **SECRETARIA DE ESTADO DE EDUCAÇÃO E QUALIDADE DE ENSINO** CPF/CNPJ: **04.312.419/0001-30**
RUA WALDOMIRO LUSTOSA Nº: **250**
Complemento: Bairro: **JAPIIM**
Cidade: **MANAUS** UF: **AM** CEP: **69076830**
País: **Brasil**
Telefone: Email:
Contrato: **040/2015** Celebrado em: **29/12/2015**
Valor: **R\$ 996.780,01** Tipo de contratante: **PESSOA JURIDICA DE DIREITO PUBLICO**
Ação Institucional: **Outros**
Situação: **BAIXA DE ART** Data da Situação:
Atendido: **SIM**
Motivo: **CONCLUSÃO DA OBRA/SERVIÇO**
Descrição:

3. Dados da Obra/Serviço

Proprietário: **SECRETARIA DE ESTADO DE EDUCAÇÃO E QUALIDADE DE ENSINO** CPF/CNPJ: **04.312.419/0001-30**
AVENIDA A Nº: **9N**
Complemento: **MEU CARINHO** Bairro: **TARUMÁ**
Cidade: **MANAUS** UF: **AM** CEP: **69914356**
Telefone: Email:
Coordenadas Geográficas: **Latitude: -3.123307 Longitude: -60.023122**
Data de Início: **29/12/2015** Previsão de término: **25/03/2016**
Finalidade: **Escolar**

4. Atividade Técnica

	Quantidade	Unidade
1 - DIRETA	1,00	un
15 - EXECUÇÃO > RESOLUÇÃO 1025 -> OBRAS E SERVIÇOS - CONSTRUÇÃO CIVIL -> EDIFICAÇÕES -> EDIFICAÇÃO DE ALVENARIA -> #4113 - ESCOLA		

5. Observações

ANOTAÇÃO DE RESPONSABILIDADE TÉCNICA DE SERVIÇOS DE ENGENHARIA DO 2º TERMO ADITIVO DE SERVIÇO AO CONTRATO NO CETI - CENTRO ESCOLAR DE TEMPO INTEGRAL, LOCALIZADO NA AVENIDA A S/N CONJUNTO MEU CARINHO - VIVER MELHOR NO BAIRRO TARUMÁ, CIDADE DE MANAUS. CONTRATO 040/2015. PRAZO DO CONTRATO DE 180 DIAS CORRIDOS A CONTAR DE 26/11/2015 ATÉ 24/05/2016 E PRAZO DE EXECUÇÃO DE 180 DIAS CORRIDOS A CONTAR DE 27/09/2011 ATÉ 25/03/2016. VALOR DO CONTRATO R\$ 996.780,01. INFORMO QUE A PARTIR DESTA ART, TORNO-ME RESPONSÁVEL TÉCNICO PELO REFERIDO CONTRATO.

6. Declarações

7. Entidade de Classe

SENGE-AM - Sindicato dos Engenheiros no Estado do Amazonas

8. Assinaturas

Declaro serem verdadeiras as informações acima

CHRISTIAN GERALD TOLEDANO BIELER - CPF: 666.498.942-49

Local _____ de _____ de _____
data

**SECRETARIA DE ESTADO DE EDUCAÇÃO E QUALIDADE DE ENSINO -
CNPJ: 04.312.419/0001-30**

9. Informações

* A ART é válida somente quando quitada, mediante apresentação do comprovante do pagamento ou conferência no site do Crea
O profissional declara serem verdadeiras as informações aqui prestadas, sobre as quais assume todas as responsabilidades, sob pena de incorrer nas sanções previstas no art. 299 do Código Penal Brasileiro e no art. 10º do Código de Ética Profissional instituído pela Resolução 1002/02 das Condutas Vedadas.

10. Valor

CONSTRUTORA PROGRESSO LTDA

Janayna Conde
Diretora

Certidão nº 927859/2016
08/06/2016, 13:59

Chave de Impressão: bcAx4wZ9Wz3WDACxYbz

O documento neste ato registrado foi emitido em 08/06/2016 e contém 19 folhas



Anotação de Responsabilidade Técnica - ART
Lei nº 6.496, de 7 de dezembro de 1977

CREA-AM

ART OBRA / SERVIÇO
Nº AM20160037835

Conselho Regional de Engenharia e Agronomia do Amazonas

COMPLEMENTAR à AM20150015123
CO-RESPONSÁVEL à AM20150008246

Esta ART é isenta de taxa

Registrada em: 05/02/2016

Certidão nº 927859/2016
08/06/2016, 13:59

Chave de Impressão: bcAx4wZ9Wtz3WDACxYbz
O documento neste ato registrado foi emitido em 08/06/2016 e contém 19 folhas

EMPRESA EM PROGRESSO LTDA

Janaína Conde
Janaína Conde
Diretora

[Handwritten signatures and initials]



**CERTIDÃO DE ACERVO TÉCNICO COM
ATESTADO**
Resolução Nº 1025 de 30 de Outubro de 2009

CREA-AM

Nº 923819/2015

Emissão: 07/06/2016

Validade: Indefinida

Chave: 6w9D07WAW3YB7zDbYzaD

Conselho Regional de Engenharia e Agronomia do Amazonas

CERTIFICAMOS, para os devidos fins, que consta em nossos arquivos o registro de Acervo referente a(s) Anotação(ões) de Responsabilidade(s) Técnica(s) - ARTs, constante(s) da Presente CERTIDÃO, tendo sido comprovada a execução e conclusão da(s) obra(s) e/ou serviço(s) indicado(s) conforme descrição(ões) abaixo.

Descrição

CERTIDÃO DE ACERVO TÉCNICO COM ATESTADO

Interessado(a)

Profissional: CHRISTIAN GERALD TOLEDANO BIELER

Registro: 040229937-0

CPF: 566.498.942-49

Endereço: RUA RUA VIROLAS, 173, CONJUNTO KÍSSIA I, DOM PEDRO I, MANAUS, AM, 69040360

Tipo de Registro: VISTO PROFISSIONAL

Data Inicial: 14/02/2003

Data Final: Indefinido

Tipo de Registro: DEFINITIVO (PROFISSIONAL DIPLOMADO NO PAÍS)

Data de Registro: 14/02/2003

Título(s)

GRADUAÇÃO

ENGENHEIRO CIVIL

Atribuição: ART.7º DA RES.218/73 DO CONFEA.COMB.C/SEU ART.25 E PAR.UNICO.

ENGENHEIRO CIVIL

Atribuição: ART.7º DA RES. 218/73 CO CONFEA, COMB. COM SEU ART.25

Informações / Notas

- A Certidão de Acervo Técnico (CAT) à qual o atestado está vinculado constituirá prova da capacidade técnico-profissional da pessoa jurídica somente se o responsável técnico indicado estiver ou venha a ser integrado ao seu quadro técnico por meio de declaração entregue no momento da habilitação ou da entrega das propostas.

- Certificamos que se encontra vinculado à presente CAT o atestado apresentado em cumprimento à Lei nº 8.666/93, expedido pela pessoa jurídica contratante, a quem cabe a responsabilidade pela veracidade e exatidão das informações nele constantes. É de responsabilidade deste Conselho a verificação da atividade profissional em conformidade com a Lei nº 5.194/66 e Resoluções do Conselho Federal de Engenharia e Agronomia - CONFEA.

- Conforme atestado anexo (09 páginas), circunscrito APENAS às atividades inerentes à sua modalidade, ENG. CIVIL, em coerência com as suas atribuições profissionais. EXCETUA-SE: atividade de Agronomia (grama batatais em placa), da Eng. Elétrica (Instalação de Dados, instalação de telefone), subestação elétrica), salvos como apoio civil, por ser fora das atribuições do profissional. CERTIFICAMOS, finalmente, que a responsabilidade pela veracidade e exatidão das informações declaradas constantes nos documentos que se encontram vinculados à presente Certidão de Acervo Técnico ? CAT, cabe aos seus emissores.

- Esta certidão perderá a validade, caso ocorra qualquer alteração posterior dos elementos cadastrais nela contidos.

- Fica(m) Excluído(s), no entanto, o(s) serviço(s) cujas atribuições não competem ao(s) profissional(is) em questão.

ART(s)

AM20160036455, AM20160036462, AM20160036464, AM20160036465

Certidão nº 923819/2015

08/06/2016, 14:03

Chave de Impressão: 6w9D07WAW3YB7zDbYzaD

CONSTITUÍDA EM PROGRESSO LTDA

Janayra Conde
Diretora



MARINHA DO BRASIL

COMANDO DO 9º DISTRITO NAVAL

CENTRO DE INTENDÊNCIA DA MARINHA EM MANAUS**ATESTADO DE CAPACIDADE TÉCNICA**

ATESTAMOS PARA FINS DE INSCRIÇÃO E/OU LICITAÇÃO DA MODALIDADE DE CONVITE, TOMADA DE PREÇOS, PREGÃO ELETRÔNICO OU CONCORRÊNCIA QUE O ENGENHEIRO CIVIL ANTONIO CARLOS CAVALCANTI DE ARAÚJO CREA Nº 3.557-D/PB FOI RESPONSÁVEL TÉCNICO E O ENGENHEIRO CIVIL CHRISTIAN GERALD TOLEDANO BIELER CREA Nº 9380-D/AM FOI CO-RESPONSÁVEL TÉCNICO PELA EMPRESA CONSTRUTORA PROGRESSO LTDA, ESTABELECIDADA NA RUA RIO PURUS Nº 3, CONJUNTO VIEIRALVES, BAIRRO NOSSA SENHORA DAS GRAÇAS - MANAUS AM, INSCRIÇÃO NO CNPJ SOB O Nº 06.219.583/0001-22, E QUE EXECUTOU PARA MARINHA DO BRASIL, TENDO COMO OBJETO DO CONTRATO A CONSTRUÇÃO DE UM PRÉDIO ANEXO, VISANDO ATENDER ÀS NECESSIDADES DO CENTRO DE INTENDÊNCIA DA MARINHA EM MANAUS, COM AS SEGUINTE CARACTERÍSTICAS:

RESPONSÁVEL TÉCNICO: ANTONIO CARLOS CAVALCANTI DE ARAÚJO - ENGº CIVIL CREA 3.557-D/PB
CO-RESPONSÁVEL TÉCNICO: CHRISTIAN GERALD TOLEDANO BIELER CREA Nº 9380-D/AM

CONTRATO: 88820/2012/194/00 - 14/12/2012
EDITAL DE TOMADA DE PREÇOS: 2012/194
EMPENHO: 2012NE003433
VALOR DO CONTRATO PRIMITIVO: R\$ 1.195.494,72
PRAZO DE EXECUÇÃO: 180 DIAS
ADITIVO DE CONTRATO: 88820/2012/194/01 - 29/10/2013
PRAZO DE EXECUÇÃO: 380 DIAS
PRAZO DE VIGÊNCIA: 365 DIAS
ADITIVO DE CONTRATO: 88820/2012/194/02 - 29/11/2013
ALTERAÇÃO DO VALOR DO CONTRATO: DE R\$ 1.195.494,72 PARA R\$ 1.460.000,00
VALOR DO ADITIVO: R\$ 264.505,28
ADITIVO DE CONTRATO: 88820/2012/194/03 - 07/01/2014
ALTERAÇÃO DO VALOR DO CONTRATO: DE R\$ 1.460.000,00 PARA R\$ 1.490.830,24
VALOR DO ADITIVO: R\$ 30.830,24
TERMO DE RECEBIMENTO PROVISÓRIO: 14/02/2014
TERMO DE RECEBIMENTO DIFINITIVO: 14/04/2014

Este documento encontra-se registrado no Conselho Regional de Engenharia e Agronomia do Amazonas, vinculado à nº 923819/2015, emitida em 08/06/2016



Certidão nº 923819/2015
08/06/2016, 14:03

Chave de Impressão: 6w9D07WAW3YB7zDbYzaD

O documento neste ato registrado foi emitido em 08/06/2016 e contém 16 folhas

CONSTRUTORA PROGRESSO LTDA

Janayna Conde
Diretora



MARINHA DO BRASIL

COMANDO DO 9º DISTRITO NAVAL

CENTRO DE INTENDÊNCIA DA MARINHA EM MANAUS

SERVIÇOS REALIZADOS NA OBRA

ITEM	DESCRIÇÃO	UNIDADE	QUANTIDADE
1.0	SERVIÇOS PRELIMINARES		
1.1	MOBILIZAÇÃO E DESMOBILIZAÇÃO DO CANTEIRO DE OBRAS	H	1,00
1.2	DÊMOLICÃO DE PAVIMENT. EM CONCRETO, ESP. 15CM	M2	126,69
1.3	LIGAÇÃO PROVISÓRIA DE ÁGUA PARA OBRA E INSTALAÇÃO SANITÁRIA PROVISÓRIA, PEQUENAS OBRAS - INSTALAÇÃO MÍNIMA	UN	1,00
1.4	LIGAÇÃO PROVISÓRIA DE LUZ E FORÇA PARA OBRA - INSTALAÇÃO MÍNIMA	UN	1,00
1.5	ELETRODUTO DE PVC RÍGIDO ROSCAVEL 75MM (3"). FORNECIMENTO E INSTALACAO	M	65,75
1.6	CABO DE COBRE ISOLADO PVC RESISTENTE A CHAMA 450/750 V 120 MM2 FORNECIMENTO E INSTALACAO	M	252,35
1.7	LOCAÇÃO CONVENCIONAL DE OBRA, ATRAVÉS DE GABARITO DE TABUAS CORRIDAS PONTALETADAS A CADA 1,50M. SEM REAPROVEITAMENTO	M2	1.935,45
1.8	PLACA DE OBRA EM CHAPA DE AÇO GALVANIZADO	M2	6,00
1.9	TAPUME DE CHAPA DE MADEIRA COMPENSADA (6MM) - PINTURA A CAL - APROVEITAMENTO 2 X	M2	325,50
1.10	BARRACAO DE OBRA EM CHAPA DE MADEIRA COMPENSADA COM BANHEIRO, COBERTURA EM FIBROCIMENTO 4 MM, INCLUSO INSTALACOES HIDRO-SANITARIAS E ELETRICAS	M2	22,00
1.11	MUFLA TERMINAL PRIMÁRIA UNIPOLAR ISOLAÇÃO 15/25KV	UN	-8,00
1.12	ELETRODUTO DE AÇO 4"	M	12,00
1.13	DUTO CORRUGADO PEAD (PROPILENO DE ALTA RESISTENCIA), PARA PROTEÇÃO DE CABOS SUBTERRANEO 4"	M	60,00
1.14	CABO ISOLADO 25MM 15KV	M	320,00
2.0	ADMINISTRAÇÃO DA OBRA		
2.1	ADMINISTRAÇÃO DA OBRA - 1 ENGENHEIRO CIVIL 1H/DIA, 1 MESTRE DE OBRAS 8H/DIA, 1 APONTADOR 8H/DIA	M/MÊS	10,00
2.2	EQUIPAMENTO DE PROTEÇÃO INDIVIDUAL - EPI (15 OPERÁRIOS/MÊS)	MÊS	10,00
2.3	ALIMENTAÇÃO (CAFÉ+ALMOÇO) 15 OPERÁRIOS X 22 DIAS X 9,00	MÊS	10,00
2.4	VALE TRANSPORTE 15 OPERÁRIOS DURANTE 22 DIAS (15 X 22 X 5,50)	MÊS	10,00
3.0	DEMOLIÇÕES E RETIRADAS		
3.1	DEMOLICAO DE ALVENARIA DE ELEMENTOS CERAMICOS VAZADOS	M3	135,43
3.2	RETIRADA DE ESTRUTURA DE MADEIRA COM TESOURAS PARA TELHAS ONDULADAS	M2	284,00
3.3	RETIRADA DE TELHAS ONDULADAS	M2	282,00
3.4	TRATOR CARREGADEIRA E RETRO-ESCAVADEIRA DIESEL 75CV (CI) INCL OPERADOR-CAPACIDADE DA CAÇAMBA 0,78M3	H	177,63
3.5	DEMOLICAO DE ALVENARIA DE TIJOLOS FURADOS S/REAPROVEITAMENTO	M3	24,56
3.6	TRANSPORTE COMERCIAL COM CAMINHÃO BASCULANTE DE 8M3	T X KM	182,52
3.7	TRANSPORTE DE MATERIAL BOTA - FORA	M3	117,00
3.8	RETIRADA DE GUARDA CORPO E CORRIMÃO METÁLICOS	UN	1,00
3.9	RETIRADA DE ESTRUTURA METÁLICA DE COBERTURA E TELHAS TRAPEZOIDAIS	UN	1,00

Este documento encontra-se registrado no Conselho Regional de Engenharia e Agronomia do Amazonas, vinculado à nº 923819/2015, emitida em 08/06/2016

Certidão nº 923819/2015
08/06/2016, 14:03

Chave de Impressão: 6w9D07WAW3YB7zDbYzaD

O documento neste ato registrado foi emitido em 08/06/2016 e contém 16 folhas

PROGRESSO LTDA

Janayna Conde
Diretora



MARINHA DO BRASIL

COMANDO DO 9º DISTRITO NAVAL

CENTRO DE INTENDÊNCIA DA MARINHA EM MANAUS

ITEM	DESCRIÇÃO	UNIDADE	QUANTIDADE
8.5	ELETROCALHA LISA COM TAMPA 75X50 MM, EM AÇO GALVANIZADO	M	23,76
8.6	INTERRUPTOR, DUAS TECLAS PARALELO 10 A - 250 V	UN	1,00
8.7	TOMADA DOIS PÓLOS MAIS TERRA 20 A - 250 V	UN	69,00
8.8	CURVA 90° DE PVC RÍGIDO PARA ELETRODUTO ROSCÁVEL, Ø 25 MM (3/4")	UN	40,00
8.9	CAIXA DE INSPEÇÃO 80X80X80CM EM ALVENARIA - EXECUÇÃO	UN	4,00
8.10	INTERRUPTOR SIMPLES - 1 TECLA - FORNECIMENTO E INSTALACAO	UN	13,00
8.11	INTERRUPTOR SIMPLES - 2 TECLAS - FORNECIMENTO E INSTALACAO	UN	3,00
8.12	INTERRUPTOR PARALELO - 1 TECLA - FORNECIMENTO E INSTALACAO	UN	1,00
8.13	ELETRODUTO DE PVC FLEXIVEL CORRUGADO 20 MM FORNECIMENTO E INSTALACAO	M	753,20
8.14	BUCHA/ARRUELA ALUMINIO 3/4" - P	CJ	9,00
8.15	ELETRODUTO DE PVC RÍGIDO ROSCÁVEL 20 MM (3/4") FORNECIMENTO E INSTALACAO	M	180,00
8.16	CAIXA DE MEDICAO PADRAO CONCESSIONARIA LOCAL ALTA TENSAO-FORNECIMENTO E INSTALACAO	UN	1,00
8.17	ARMAÇAO SECUNDARIA VERTICAL COMPLETA PARA REDE DE BAIXA TENSAO, CONJUNTO DE 3 ESTRIBOS COM CONDUTORES ALINHAMENTO RETO, ANGULO INFERIOR A 90GRAUS E PONTO TERMINAL. FORNECIMENTO E INSTALACAO	UN	1,00
8.18	CABO DE COBRE ISOLADO PVC RESISTENTE A CHAMA 450/750 V 1,5 MM2 FORNECIMENTO E INSTALACAO	M	300,00
8.19	CABO DE COBRE ISOLADO PVC RESISTENTE A CHAMA 450/750 V 2,5 MM2 FORNECIMENTO E INSTALACAO	M	2.000,00
8.20	CABO DE COBRE ISOLADO PVC RESISTENTE A CHAMA 450/750 V 4 MM2 FORNECIMENTO E INSTALACAO	M	900,00
8.21	CABO DE COBRE ISOLADO PVC RESISTENTE A CHAMA 450/750 V 6 MM2 FORNECIMENTO E INSTALACAO	M	400,00
8.22	CABO DE COBRE ISOLADO PVC RESISTENTE A CHAMA 450/750 V 10 MM2 FORNECIMENTO E INSTALACAO	M	400,00
8.23	CABO DE COBRE ISOLADO PVC RESISTENTE A CHAMA 450/750 V 16 MM2 FORNECIMENTO E INSTALACAO	M	23,30
8.24	CABO DE COBRE ISOLADO PVC RESISTENTE A CHAMA 450/750 V 25 MM2 FORNECIMENTO E INSTALACAO	M	80,00
8.25	CABO DE COBRE ISOLADO PVC RESISTENTE A CHAMA 450/750 V 50 MM2 FORNECIMENTO E INSTALACAO	M	385,20
8.26	CABO DE COBRE ISOLADO PVC RESISTENTE A CHAMA 450/750 V 35 MM2 FORNECIMENTO E INSTALACAO	M	13,20
8.27	LUMINARIA TIPO CALHA, DE SOBREPOR, COM REATOR DE PARTIDA RAPIDA E LAMPADA FLUORESCENTE 3X20W, COMPLETA, FORNECIMENTO E INSTALACAO	UN	6,00
8.28	LUMINARIA TIPO CALHA, DE SOBREPOR, COM REATOR DE PARTIDA RAPIDA E LAMPADA FLUORESCENTE 4X20W, COMPLETA, FORNECIMENTO E INSTALACAO	UN	8,00
8.29	LUMINARIA TIPO CALHA, DE SOBREPOR, COM REATOR DE PARTIDA RAPIDA E LAMPADA FLUORESCENTE 2X40W, COMPLETA, FORNECIMENTO E INSTALACAO	UN	11,00
8.30	LUMINARIA TIPO CALHA, DE SOBREPOR, COM REATOR DE PARTIDA RAPIDA E LAMPADA FLUORESCENTE 3X40W, COMPLETA, FORNECIMENTO E INSTALACAO	UN	6,00
8.31	DISJUNTOR TERMOMAGNETICO MONOPOLAR PADRAO NEMA	UN	60,00

Este documento encontra-se registrado no Conselho Regional de Engenharia e Agronomia do Amazonas, vinculado à nº 923819/2015, emitida em 08/06/2016

Certidão nº 923819/2015
08/06/2016, 14:03

Chave de Impressão: 6w9D07WAW3YB7zDbYzaD

O documento neste ato registrado foi emitido em 08/06/2016 e contém 16 folhas

CONSTRUTORA PROGRESSO LTDA

Janayna Conde
Diretora



MARINHA DO BRASIL

COMANDO DO 9º DISTRITO NAVAL

CENTRO DE INTENDÊNCIA DA MARINHA EM MANAUS

ITEM	DESCRIÇÃO	UNIDADE	QUANTIDADE
	(AMERICANO) 10 A 30A 240V. FORNECIMENTO E INSTALACAO		
8.32	DISJUNTOR TERMOMAGNETICO MONOPOLAR PADRAO NEMA (AMERICANO) 35 A 50A 240V. FORNECIMENTO E INSTALACAO	UN	20,00
8.33	DISJUNTOR TERMOMAGNETICO TRIPOLAR PADRAO NEMA (AMERICANO) 60 A 100A 240V. FORNECIMENTO E MONTAGEM	UN	2,00
8.34	DISJUNTOR TERMOMAGNETICO BIPOLAR PADRAO NEMA (AMERICANO) DE 10 A 50A 240V. FORNECIMENTO E MONTAGEM	UN	10,00
8.35	QUADRO DE DISTRIBUICAO DE ENERGIA EM CHAPA METALICA, DE EMBUTIR, COM PORTA, PARA 32 DISJUNTORES TERMOMAGNETICOS MONOPOLARES, SEM DISPOSITIVO PARA CHAVE GERAL, COM BARRAMENTO TRIFASICO E NEUTRO, FORNECIMENTO E INSTALACAO	UN	2,00
8.36	CORDOALHA DE COBRE NU E ISOLADORES PARA PARA-RAIOS, SEÇÃO DE 35MM	M	234,50
8.37	CORDOALHA DE COBRE NU E ISOLADORES PARA PARA-RAIOS, SEÇÃO DE 50MM	M	183,25
8.38	PROTEÇÃO DE CORDOALHA DO PARA - RAIOS COM TUBO PVC DE 50MM	UN	5,00
8.39	CONJUNTO DE HASTES DE COBRE PARA ATERRAMENTO DE PARA-RAIOS	UN	5,00
9.0	INSTALAÇÕES HIDRAULICAS		
9.1	ADAPTADOR SOLDÁVEL DE PVC MARROM, CURTO PARA REGISTRO Ø 20 MM X 1/2"	UN	22,00
9.2	ADAPTADOR SOLDÁVEL DE PVC MARROM, CURTO PARA REGISTRO Ø 25 MM X 3/4"	UN	1,00
9.3	RESERVATÓRIO D'ÁGUA DE POLIETILENO DE ALTA DENSIDADE, CILÍNDRICO, CAPACIDADE 500 LITROS	UN	2,00
9.4	TE DE PVC SOLDÁVEL ÁGUA FRIA 20MM - FORNECIMENTO E INSTALACAO	UN	25,00
9.5	TE REDUÇÃO PVC SOLDÁVEL ÁGUA FRIA 25X20MM - FORNECIMENTO E INSTALACAO	UN	3,00
9.6	JOELHO PVC SOLDÁVEL 90º ÁGUA FRIA 20MM - FORNECIMENTO E INSTALACAO	UN	55,00
9.7	JOELHO PVC ROSQUEAVEL 90º ÁGUA FRIA 1/2" - FORNECIMENTO E INSTALACAO	UN	26,00
9.8	LUVA PVC ROSQUEAVEL ÁGUA FRIA 1/2" - FORNECIMENTO E INSTALACAO	UN	6,00
9.9	LUVA PVC SOLDÁVEL ÁGUA FRIA 20MM - FORNECIMENTO E INSTALACAO	UN	4,00
9.10	REGISTRO GAVETA 1/2" BRUTO LATAO - FORNECIMENTO E INSTALACAO	UN	8,00
9.11	ADAPTADOR PVC SOLDÁVEL COM FLANGES E ANEL PARA CAIXA D'ÁGUA 20MMX1/2" - FORNECIMENTO E INSTALACAO	UN	3,00
9.12	ADAPTADOR PVC SOLDÁVEL COM FLANGES E ANEL PARA CAIXA D'ÁGUA 25MMX3/4" - FORNECIMENTO E INSTALACAO	UN	1,00
9.13	LIGAÇÃO DOMICILIAR DE ÁGUA, DA REDE AO HIDRÔMETRO, COMPOSTO POR COLARDE TOMADA DE PVC COM TRAVAS DE 50MMX1/2, ADAPTADOR PVC SOLDÁVEL/ROSCA20MMX1/2, TUBO PVC SOLDÁVEL ÁGUA FRIA 20MM E REGISTRO DE PVC ESFERA ROSCÁVEL 1/2 - FORNECIMENTO E INSTALACAO	UN	1,00
9.14	REGISTRO DE PRESSÃO COM CANOPLA Ø 15MM (1/2") - FORNECIMENTO E INSTALACAO	UN	4,00

Este documento encontra-se registrado no Conselho Regional de Engenharia e Agronomia do Amazonas, vinculado à nº 923819/2015, emitida em 08/06/2016

Certidão nº 923819/2015

08/06/2016, 14:03

Chave de Impressão: 6w9D07WAW3YB7zDbYzaD

O documento neste ato registrado foi emitido em 08/06/2016 e contém 16 folhas

CONSTRUTORA PROGRESSO LTDA

Janayna Conde

Diretora



MARINHA DO BRASIL

COMANDO DO 9º DISTRITO NAVAL

CENTRO DE INTENDÊNCIA DA MARINHA EM MANAUS

ITEM	DESCRIÇÃO	UNIDADE	QUANTIDADE
9.15	TUBO DE PVC SOLDÁVEL, SEM CONEXÕES 20MM - FORNECIMENTO E INSTALAÇÃO	M	160,40
9.16	TUBO DE PVC SOLDÁVEL, SEM CONEXÕES 25MM - FORNECIMENTO E INSTALAÇÃO	M	24,00
10.0 INSTALAÇÕES DE COMBATE À INCÊNDIO			
10.1	REGISTRO DE RECALQUE NO PASSEIO, Ø 65 MM (2 1/2")	UN	1,00
10.2	LUMINÁRIA FLUORESCENTE COMPLETA PARA EMERGÊNCIA 15 W	UN	14,00
10.3	ABRIGO PARA HIDRANTE, 90X60X17CM. COM REGISTRO GLOBO ANGULAR 45° 2.1/2, ADAPTADOR STORZ 2.1/2, MANGUEIRA DE INCÊNDIO 20M, REDUÇÃO 2.1/2X1.1/2" E ESGUICHO EM LATÃO 1.1/2" - FORNECIMENTO E INSTALAÇÃO	UN	2,00
10.4	EXTINTOR DE CO2 6KG - FORNECIMENTO E INSTALAÇÃO	UN	2,00
10.5	TE DE AÇO GALVANIZADO 2.1/2" - FORNECIMENTO E INSTALAÇÃO	UN	2,00
10.6	EXTINTOR INCENDIO TP PÓ QUIMICO 4KG FORNECIMENTO E COLOCACAO	UN	3,00
10.7	EXTINTOR INCENDIO AGUA-PRESSURIZADA 10L INCL SUPORTE PAREDE CARGA COMPLETA FORNECIMENTO E COLOCACAO	UN	2,00
10.8	TUBO DE AÇO GALVANIZADO COM COSTURA 2.1/2" (65MM), INCLUSIVE CONEXÕES- FORNECIMENTO E INSTALAÇÃO	M	33,75
10.9	VALVULA RETENCAO VERTICAL BRONZE (PN-16) 2.1/2" 200PSI - EXTREMIDADES COM ROSCA - FORNECIMENTO E INSTALAÇÃO	UN	1,00
11.0 INSTALAÇÕES SANITARIAS			
11.1	CAIXA SIFONADA EM PVC 150X185X75MM SIMPLES - FORNECIMENTO E INSTALAÇÃO	UN	1,00
11.2	CAIXA SIFONADA EM PVC 100X100X50MM SIMPLES - FORNECIMENTO E INSTALAÇÃO	UN	4,00
11.3	TE SANITARIO 100X75MM, COM ANÉIS - FORNECIMENTO E INSTALAÇÃO	UN	7,00
11.4	TE SANITARIO 100MM X 75MM	UN	8,00
11.5	LUVA PVC ESGOTO DE 100MM	UN	30,00
11.6	REDUÇÃO EXCÊNTRICA PVC PARA ESGOTO DE 100MM X 75MM	UN	2,00
11.7	LUVA PVC ESGOTO DE 75MM	UN	30,00
11.8	CURVA PVC 90º. ESGOTO 100MM X 50MM COM VISITA	UN	1,00
11.9	LUVA PVC ESGOTO DE 50MM	UN	18,00
11.10	TE SANITARIO 75X75MM, COM ANEIS - FORNECIMENTO E INSTALAÇÃO	UN	3,00
11.11	CURVA PVC CURTA 90º ESGOTO 40MM - FORNECIMENTO E INSTALAÇÃO	UN	9,00
11.12	JOELHO PVC 90º ESGOTO 100MM - FORNECIMENTO E INSTALAÇÃO	UN	20,00
11.13	JOELHO PVC 45º ESGOTO 100MM - FORNECIMENTO E INSTALAÇÃO	UN	10,00
11.14	JOELHO PVC 90º ESGOTO 40MM - FORNECIMENTO E INSTALAÇÃO	UN	12,00
11.15	JOELHO PVC 45º ESGOTO 40MM - FORNECIMENTO E INSTALAÇÃO	UN	8,00
11.16	JOELHO PVC 90º ESGOTO 50MM - FORNECIMENTO E INSTALAÇÃO	UN	8,00
11.17	JOELHO PVC 45º ESGOTO 50MM - FORNECIMENTO E INSTALAÇÃO	UN	10,00
11.18	JOELHO PVC 90º ESGOTO 75MM - FORNECIMENTO E INSTALAÇÃO	UN	18,00
11.19	JOELHO PVC 45º ESGOTO 75MM - FORNECIMENTO E INSTALAÇÃO	UN	3,00
11.20	JUNCAO PVC ESGOTO 100X100MM - FORNECIMENTO E INSTALAÇÃO	UN	7,00
11.21	JUNCAO PVC ESGOTO 50X50MM - FORNECIMENTO E INSTALAÇÃO	UN	5,00
11.22	RALO SIFONADO DE PVC 100X100MM SIMPLES - FORNECIMENTO E INSTALAÇÃO	UN	9,00
11.23	JUNCAO PVC ESGOTO 100X50MM - FORNECIMENTO E INSTALAÇÃO	UN	4,00

Este documento encontra-se registrado no Conselho Regional de Engenharia e Agronomia do Amazonas, vinculado à nº 923819/2015, emitida em 08/06/2016

Certidão nº 923819/2015

08/06/2016, 14:03

Chave de impressão: 6w9D07WAW3YB7zDbYzaD

O documento neste ato registrado foi emitido em 08/06/2016 e contém 16 folhas

CONSTRUTORA PROGRESSO LTDA

Jarjanna Conde
Diretora



MARINHA DO BRASIL

COMANDO DO 9º DISTRITO NAVAL

CENTRO DE INTENDÊNCIA DA MARINHA EM MANAUS

ITEM	DESCRIÇÃO	UNIDADE	QUANTIDADE
11.24	TUBO DE PVC BRANCO, SEM CONEXÕES, PONTA E BOLSA SOLDÁVEL 40MM - FORNECIMENTO E INSTALAÇÃO	M	21,00
11.25	TUBO DE PVC BRANCO, SEM CONEXÕES, PONTA, BOLSA E VIROLA 50MM - FORNECIMENTO E INSTALAÇÃO	M	48,00
11.26	CAIXA DE GORDURA SIMPLES EM CONCRETO PRE-MOLDADO DN 40MM COM TAMPA - FORNECIMENTO E INSTALAÇÃO	UN	1,00
11.27	VALVULA EM PLASTICO BRANCO 1" PARA PIA, TANQUE OU LAVATORIO SEM LADRAO - FORNECIMENTO E INSTALAÇÃO	UN	8,00
11.28	SIFAO EM METAL CROMADO 1.1/2"X2" - FORNECIMENTO E INSTALAÇÃO	UN	7,00
11.29	SIFAO EM METAL CROMADO 1"X1.1/2" - FORNECIMENTO E INSTALAÇÃO	UN	3,00
11.30	TUBO PVC ESGOTO PREDIAL DN 75MM, INCLUSIVE CONEXOES - FORNECIMENTO E INSTALACAO	M	60,00
11.31	TUBO PVC ESGOTO PREDIAL DN 100MM, INCLUSIVE CONEXOES - FORNECIMENTO E INSTALACAO	M	128,40
12.0 INSTALAÇÕES DE ÁGUAS PLUVIAIS			
12.1	GRELHA P/CANALETA DE P*F*, C/ 0,15M DE LARG.	M	76,80
12.2	CAIXA DE AREIA 60X60X60CM EM ALVENARIA - EXECUÇÃO	UN	4,00
12.3	CAIXA EM CONCRETO SIMPLES, EM MEIA CANA, DIAMETRO 200 MM	M	76,80
12.4	TUBO PVC ESGOTO PREDIAL DN 100MM, INCLUSIVE CONEXOES - FORNECIMENTO E INSTALAÇÃO	M	67,82
12.5	TUBULAÇÃO CPVC DE 22MM - DRENO DE AR CONDICIONADO	M	135,00
13.0 INSTALAÇÕES DE DADOS			
13.1	ELETROCALHA LISA COM TAMPA 75X50 MM, EM AÇO GALVANIZADO	M	66,00
13.2	CONJUNTO PARA PONTO DE REDE DE DADOS COMPOSTO DE CONECTOR RJ-45 MACHO E FÊMEA, CAIXA COM 1 POSIÇÃO COM ESPELHO, COBO LÓGICO, ELETRODUTO, CONDULETE - COMPLETO	UN	34,00
13.3	CERTIFICAÇÃO DE PONTOS DE REDE DE DADOS	UN	34,00
13.4	ELETRODUTO DE PVC RÍGIDO ROSCÁVEL 20 MM (3/4") FORNECIMENTO E INSTALAÇÃO	M	56,75
13.5	CAIXA DE PASSAGEM EM ALVENARIA COM TAMPA CONCRETO 40X40X40 CM	UN	1,00
14.0 INSTALAÇÕES DE TELEFONE			
14.1	ELETRODUTO DE PVC FLEXÍVEL CORRUGADO 20 MM FORNECIMENTO E INSTALACAO	M	56,75
14.2	PONTO DE TOMADA PARA TELEFONE, COM TOMADA PADRAO TELEBRAS EM CAIXA DE PVC COM PLACA, ELETRODUTO DE PVC RIGIDO E FIAÇÃO ATE A CAIXA DE DISTRIBUIÇÃO DO PAVIMENTO	PT	34,00
14.3	CABO TELEFONICO CCI-50 6 PARES (USO INTERNO) - FORNECIMENTO E INSTALACAO	M	199,68
14.4	QUADRO DE DISTRIBUIÇÃO PARA TELEFONE N.3, 40X40X12CM EM CHAPA METALICA, SEM ACESSORIOS, PADRAO TELEBRAS, FORNECIMENTO E INSTALAÇÃO	UN	1,00
15.0 ESQUADRIAS			
15.1	PORTAO DE FERRO EM CHAPA PLANA 14"	M2	4,40
15.2	JANELA DE ALUMINIO TIPO MAXIM-AIR, SERIE 25	M2	32,00
15.3	VIDRO TEMPERADO COLOCADO EM CAIXILHO, COM GACHETA DE NEOPRENE, 10MM	M2	28,35

Este documento encontra-se registrado no Conselho Regional de Engenharia e Agronomia do Amazonas, vinculado à nº 923819/2015, emitida em 08/06/2016

Certidão nº 923819/2015
08/06/2016, 14:03

Chave de Impressão: 6w9D07WAW3YB7zDbYzaD

O documento neste ato registrado foi emitido em 08/06/2016 e contém 16 folhas

CONSELHO REGIONAL DE ENGENHARIA E AGRONOMIA DO AMAZONAS

Janaína Conde
Diretora



MARINHA DO BRASIL

COMANDO DO 9º DISTRITO NAVAL

CENTRO DE INTENDÊNCIA DA MARINHA EM MANAUS

ITEM	DESCRIÇÃO	UNIDADE	QUANTIDADE
15.4	PORTA DE VIDRO TEMPERADO, 0,9X2,10M. ESPESSURA 10MM, INCLUSIVE ACESSÓRIOS	UN	2,52
15.5	PELE DE VIDRO(ESTRUTURAL GLAZING), EM ALUMÍNIO ANODIZADO - FORNECIMENTO E MONTAGEM	M2	25,80
15.6	PORTA DE MADEIRA COMPENSADA LISA PARA PINTURA 0,70X2,10M, INCLUSO ADUELA 2A, ALIZAR 2A E DOBRADICA	UN	1,00
15.7	PORTA DE MADEIRA COMPENSADA LISA PARA PINTURA 0,80X2,10M, INCLUSO ADUELA 2A, ALIZAR 2A E DOBRADICA	UN	7,00
15.8	PORTA DE MADEIRA COMPENSADA LISA PARA PINTURA 0,90X2,10M, INCLUSO ADUELA 2A, ALIZAR 2A E DOBRADICA	UN	4,00
15.9	PORTA DE MADEIRA COMPENSADA LISA PARA PINTURA 1,60X2,10M, 2 FOLHAS, INCLUSO ADUELA 2A, ALIZAR 2A E DOBRADICA	UN	1,00
15.10	PORTA DE ABRIR EM ALUMÍNIO TIPO VENEZIANA, PERFIL SERIE 25, COM GUARNIÇÕES	M2	12,96
15.11	PORTÃO DE FERRO COM VARA 1/2", COM REQUADRO	M2	21,80
15.12	PORTA EM VIDRO TEMPERADO, DE CORRER 1,80M X 2,10M	M2	3,38
15.13	PORTA EM VIDRO TEMPERADO, DE CORRER 1,40M X 2,10M	M2	2,94
15.14	PORTA EM VIDRO TEMPERADO, DUAS FOLHAS, COM FERRAGENS 2,00M X 2,10M	CJ	1,00
16.0	COBERTURA E FORRO		
16.1	COBERTURA EM TELHAS TRAPEZOIDAIS DE ALUMÍNIO, 0,7MM DE ESP.	M2	724,60
16.2	FORRO PVC EM PLACAS COM LARGURA DE 10CM, ESPESSURA 8MM, COMP DE 6,0M, LISO, (INCLUSIVE COLOCAÇÃO, EXCLUSIVE ESTRUTURA DE SUPORTE)	M2	657,64
16.3	ESTRUTURA METÁLICA EM TESOURAS, VAO 12M	M2	724,60
16.4	ESTRUTURA AUXILIAR PARA FORRO DE PVC	M2	657,64
16.5	CALHA EM CHAPA METÁLICA Nº 24	M	148,99
16.6	COBERTURA METÁLICA ESTAIADA	M2	76,24
16.7	COBERTURA COM TELHA TRAPEZOIDAL	M2	76,24
17.0	PAVIMENTAÇÕES		
17.1	CARPETE DE MADEIRA ESTRUTURADO, INCLUSIVE COLOCAÇÃO E ACABAMENTO	M2	10,70
17.2	PISO INDUSTRIAL ALTA RESISTENCIA ESPESSURA 12MM, INCLUSO JUNTAS DE DILATAÇÃO PLÁSTICAS E POLIMENTO MECANIZADO	M2	297,12
17.3	PISO EM CERÂMICA ESMALTADA 1ª PEI-V, PADRÃO MÉDIO, ASSENTADA COM ARGAMASSA COLANTE	M2	360,42
17.4	CONTRAPISO EM ARGAMASSA TRACO 1:4 (CIMENTO E AREIA), ESPESSURA 4CM, PREPARO MANUAL	M2	437,75
17.5	PISO EM CERÂMICA ESMALTADA LINHA POPULAR PEI-4, ASSENTADA COM ARGAMASSA COLANTE, COM REJUNTAMENTO EM CIMENTO BRANCO	M2	57,34
17.6	RODAPE EM CERÂMICA ESMALTADA LINHA POPULAR PEI-4, ASSENTADA COM ARGAMASSA FABRICADA NO LOCAL, COM REJUNTAMENTO EM CIMENTO BRANCO	M	387,23
17.7	SOLEIRA DE GRANITO, LARGURA 15CM, ASSENTADA COM ARGAMASSA DE CIMENTO E AREIA	M	15,55
17.8	PEITORIL DE GRANITO NATURAL DE 15CM, ASSENTADO COM ARGAMASSA MISTA	M	48,35
17.9	RODAPE EM ARGAMASSA COM AGREGADO DE ALTA RESISTÊNCIA	M	168,00
17.10	PISO EM CONCRETO PREPARO MECÂNICO COM TELA	M2	297,12

Este documento encontra-se registrado no Conselho Regional de Engenharia e Agronomia do Amazonas, vinculado à nº 923819/2015, emitida em 08/06/2016

Certidão nº 923819/2015
08/06/2016, 14:03

Chave de Impressão: 6w9D07WAW3YB7zDbYzaD

O documento neste ato registrado foi emitido em 08/06/2016 e contém 16 folhas

CONSTRUTORA PROGRESSO LTDA

Janaina Conde
Diretora



MARINHA DO BRASIL

COMANDO DO 9º DISTRITO NAVAL

CENTRO DE INTENDÊNCIA DA MARINHA EM MANAUS

ITEM	DESCRIÇÃO	UNIDADE	QUANTIDADE
17.11	PISO (CALÇADA) EM CONCRETO (CIMENTO/AREIA/SEIXO) PREPARO MECÂNICO, ESPESSURA 7CM	M2	145,98
18.0	REVESTIMENTOS E ACABAMENTOS		
18.1	BRISE METÁLICO, FORNECIMENTO E INSTALAÇÃO.	M2	86,51
18.2	EMBOCO INTERNO, TRACO 1,0:2,0:9,0 SOBRE CHAPISCO 1:3	M2	2.471,27
18.3	GUARDA-CORPO EM TUBO DE AÇO GALVANIZADO 1 1/2"	M2	8,31
18.4	PASTILHA CERÂMICA ESMALTADA QUADRADA 1", FIXADA COM NATA DE CIMENTO, REJUNTAMENTO COM CIMENTO BRANCO, INCLUSO LIMPEZA	M2	801,60
18.5	AZULEJO 1A 15X15CM FIXADO ARGAMASSA COLANTE, REJUNTAMENTO COM CIMENTO BRANCO	M2	217,40
18.6	CHAPISCO EM PAREDES TRACO 1:4 (CIMENTO E AREIA), ESPESSURA 0,5CM, PREPARO MANUAL	M2	2.471,27
18.7	ESTRUTURA DE ALUMÍNIO E PORTA BRISE	M2	86,51
19.0	PINTURA		
19.1	PINTURA LATEX ACRILICA AMBIENTES INTERNOS/EXTERNOS, DUAS DEMÃOS	M2	1.563,92
19.2	FUNDO SELADOR PVA EM AMBIENTES INTERNOS, UMA DEMÃO	M2	1.452,27
19.3	PINTURA ESMALTE BRILHANTE PARA MADEIRA, DUAS DEMÃOS, INCLUSO APARELHAMENTO COM FUNDO NIVELADOR BRANCO FOSCO	M2	215,64
19.4	EMASSAMENTO COM MASSA ACRILICA PARA AMBIENTES INTERNOS/EXTERNOS, DUAS DEMÃOS	M2	1.563,92
19.5	PINTURA EM ESMALTE SINTETICO EM PECAS METALICAS UTILIZANDO REVOLVER/COMPRESSOR, DUAS DEMÃOS, INCLUSO UMA DEMAO FUNDO OXIDO DE FERRO/ZARCAO	M2	724,80
19.6	PINTURA ESMALTE 2 DEMÃOS, COM 1 DEMÃO DE ZARCAO PARA ESQUADRIAS DE FERRO	M2	79,05
20.0	LOUÇAS E METAIS		
20.1	CHUVEIRO ESTAMPADO, ARTICULADO, C/BRACO DE 1/2"	UN	4,00
20.2	BANCA (TAMPO) DE MARMORE SINTETICO 120X60CM COM CUBA, VALVULA EM PLASTICO BRANCO 1", SIFAO PLASTICO TIPO COPO 1" E TORNEIRA CROMADA LONGA 1/2" OU 3/4" PARA PIA PADRAO POPULAR - FORNECIMENTO E INSTALAÇÃO	UN	3,55
20.3	LAVATORIO EM BANCA MARMORE BRANCO 80X55CM COM CUBA EMBUTIR OVAL	UN	7,00
20.4	VASO SANITARIO COM CAIXA DE DESCARGA ACOPLADA - LOUCA BRANCA	UN	9,00
20.5	ENGATE OU RABICHO FLEXIVEL PLASTICO (PVC OU ABS) 1/2" X 30CM	UN	16,00
20.6	MICTÓRIO SINFONADO DE LOUÇA BRANCA COM PERTENCES - FORNECIMENTO E INSTALAÇÃO	UN	2,00
21.0	DIVERSOS		
21.1	PLACA VINILICA 30X30 CM, E=2 MM, FIXADA COM COLA A BASE DE NEOPRENE	M2	1,00
21.2	GRAMA BATATAIS EM PLACAS	M2	50,58
21.3	MOBILIÁRIO (MÉSAS, CADEIRAS, CAMAS, ARMÁRIOS, SOFÁS E ASSENTOS PARA O AUDITÓRIO)	UN	1,00
21.4	LOCAÇÃO DE ANDAIME METÁLICO	M2	160,00

Este documento encontra-se registrado no Conselho Regional de Engenharia e Agronomia do Amazonas, vinculado à nº 923819/2015, emitida em 08/06/2016

Certidão nº 923819/2015

08/06/2016, 14:03

Chave de Impressão: 6w9D07WAW3YB7zDbYzaD

O documento neste ato registrado foi emitido em 08/06/2016 e contém 16 folhas

CONSELHO REGIONAL DE ENGENHARIA E AGRONOMIA DO AMAZONAS

Jailayna Conde
Diretora



MARINHA DO BRASIL

COMANDO DO 9º DISTRITO NAVAL

CENTRO DE INTENDÊNCIA DA MARINHA EM MANAUS

ITEM	DESCRIÇÃO	UNIDADE	QUANTIDADE
21.5	ESCADA EM GRANITO	UN	1,00
21.6	GUARDA CORPO E CORRIMÃO EM AÇO INOX	M	65,00
22.0	LIMPEZA		
22.1	LIMPEZA E POLIMENTO MECANIZADO EM PISO ALTA RESISTENCIA, UTILIZANDO ESTUQUE COM ADESIVO, CIMENTO BRANCO E CORANTE	M2	297,12
22.2	LIMPEZA AZULEJO	M2	217,40
22.3	LIMPEZA E LAVAGEM DE PASTILHAS	M2	801,60
22.4	LIMPEZA VIDRO COMUM	M2	95,27
22.5	LIMPEZA FORRO	M2	657,64
22.6	LIMPEZA LOUCAS E METAIS	UN	20,00
22.7	LIMPEZA FINAL DA OBRA	M2	1.779,70

Manaus, AM, em ____ de outubro de 2015.

MARCELO COSTA PARENTE

Primeiro-Tenente (RM2-EN)

Fiscal da Obra

Este documento encontra-se registrado no Conselho Regional de Engenharia e Agronomia do Amazonas, vinculado à nº 923819/2015, emitida em 08/06/2016



Certidão nº 923819/2015

08/06/2016, 14:03

Chave de Impressão: 6w9D07WAW3YB7zDbYzAD

O documento neste ato registrado foi emitido em 08/06/2016 e contém 16 folhas

CONSTRUTORA PROGRESSO LTDA

[Assinatura]
Janayna Conde
Diretora



Anotação de Responsabilidade Técnica - ART
Lei nº 6.496, de 7 de dezembro de 1977

CREA-AM

ART OBRA / SERVIÇO
Nº AM20160036455

Conselho Regional de Engenharia e Agronomia do Amazonas

SUBSTITUIÇÃO à 8452013
CO-RESPONSÁVEL - ART PRINCIPAL

1. Responsável Técnico

CHRISTIAN GERALD TOLEDANO BIELER
Título profissional: **ENGENHEIRO CIVIL** RNP: **040229937-0**
Empresa contratada: **CONSTRUTORA PROGRESSO LTDA** Registro: **000000336-1**

2. Contratante

Contratante: **COMANDO DA MARINHA - CENTRO DE INTENDÊNCIA DA MARINHA EM MANAUS** CPF/CNPJ: **00.394.602/0401-03**
RUA ITAQUAI, S/N Nº: **S/N**
Complemento: **VILA BURITI** Bairro: **DISTRITO INDUSTRIAL**
Cidade: **MANAUS** UF: **AM** CEP: **69075510**
Pais: **Brazil**
Telefone: **9221234692** Email:
Contrato: **0420130000845** Celebrado em: **14/12/2012**
Valor: **R\$ 1.195.494,72** Tipo de contratante: **PESSOA JURÍDICA**
Ação Institucional: **Outros**

Situação: **BAIXA DE ART** Data da Situação:
Atendido: **SIM**
Motivo: **CONCLUSÃO DA OBRA/SERVIÇO**
Descrição:

3. Dados da Obra/Serviço

Proprietário: **COMANDO DA MARINHA - CENTRO DE INTENDÊNCIA DA MARINHA EM MANAUS** CPF/CNPJ: **00.394.602/0401-03**
RUA ITAQUAI, S/N Nº: **S/N**
Complemento: **VILA BURITI** Bairro: **DISTRITO INDUSTRIAL**
Cidade: **MANAUS** UF: **AM** CEP: **69075510**
Telefone: Email:
Coordenadas Geográficas: **Latitude: 0 Longitude: 0**
Data de Início: **14/12/2012** Previsão de término: **30/09/2013**
Finalidade: **SEM DEFINIÇÃO**

4. Atividade Técnica

	Quantidade	Unidade
1 - DIRETA	1,00	un
15 - EXECUÇÃO > #200000 - CONTRATO (OBRA OU SERVIÇO)		

5. Observações

CONSTRUÇÃO DO PRÉDIO ANEXO VISANDO ATENDER AS NECESSIDADES DO CENTRO DE INTENDÊNCIA DA MARINHA DE MANAUS, LOCALIZADO A RUA ITAQUAI, S/N - VILA BURITI - DISTRITO INDUSTRIAL EM MANAUS, CONTRATO 88820/2012/194/00. VALOR DA OBRA 1.195.494,72 PRAZO DE 290 DIAS. INFORMAÇÕES DO SISTEMA DE ART ONLINE Atividade: CONTRATO (OBRA OU SERVIÇO)

6. Declarações

7. Entidade de Classe

NENHUMA - NAO OPTANTE

8. Assinaturas

Declaro serem verdadeiras as informações acima
de _____ de _____
Local _____ data _____
CHRISTIAN GERALD TOLEDANO BIELER - CPF: 566.499.942-49
COMANDO DA MARINHA - CENTRO DE INTENDÊNCIA DA MARINHA EM MANAUS - CNPJ: 00.394.602/0401-03

9. Informações

* A ART é válida somente quando quitada, mediante apresentação do comprovante do pagamento ou conferência no site do Crea.
O profissional declara serem verdadeiras as informações aqui prestadas, sobre as quais assume todas as responsabilidades, sob pena de incorrer nas sanções previstas no art. 299 do Código Penal Brasileiro e no art. 10º do Código de Ética Profissional instituído pela Resolução 1002/02 das Condutas Vedadas.

10. Valor

Valor da ART: **R\$ 74,36** Pago em: **21/01/2016** Nosso Número: **8301335095**

CONSTRUTORA PROGRESSO LTDA
Janayra Conde
Diretora

Certidão nº 923819/2015
08/06/2016, 14:03

Chave de Impressão: 6w9D07WAW3YB7zDbYzaD
O documento neste ato registrado foi emitido em 08/06/2016 e contém 16 folhas



Anotação de Responsabilidade Técnica - ART
 Lei nº 6.496, de 7 de dezembro de 1977

CREA-AM

ART OBRA / SERVIÇO
 Nº AM20160036462

Conselho Regional de Engenharia e Agronomia do Amazonas

SUBSTITUIÇÃO à AM20150015328
 CO-RESPONSÁVEL - ART PRINCIPAL

1. Responsável Técnico

CHRISTIAN GERALD TOLEDANO BIELER
 Título profissional: ENGENHEIRO CIVIL RNP: 040229937-0
 Empresa contratada: CONSTRUTORA PROGRESSO LTDA Registro: 000000336-1

2. Contratante

Contratante: **COMANDO DA MARINHA - CENTRO DE INTENDÊNCIA DA MARINHA EM MANAUS** CPF/CNPJ: 00.384.502/0401-03
 RUA ITAQUAI, S/N Nº: S/N
 Complemento: VILA BURITI Bairro: DISTRITO INDUSTRIAL
 Cidade: MANAUS UF: AM CEP: 69075510
 País: Brasil
 Telefone: 9221234692 Email:
 Contrato: 0420130000848 Celebrado em: 29/10/2013
 Valor: R\$ 0,00 Tipo de contratante: PESSOA JURÍDICA
 Ação Institucional: Outros

Situação: **BAIXA DE ART** Data da Situação:
 Atendido: SIM
 Motivo: **CONCLUSÃO DA OBRA/SERVIÇO**
 Descrição:

3. Dados da Obra/Serviço

Proprietário: **COMANDO DA MARINHA - CENTRO DE INTENDÊNCIA DA MARINHA EM MANAUS** CPF/CNPJ: 00.384.502/0401-03
 RUA ITAQUAI, S/N Nº: S/N
 Complemento: VILA BURITI Bairro: DISTRITO INDUSTRIAL
 Cidade: MANAUS UF: AM CEP: 69075510
 Telefone: 9221234692 Email:
 Coordenadas Geográficas: Latitude: 0 Longitude: 0
 Data de Início: 29/10/2013 Previsão de término: 27/01/2014
 Finalidade: **SEM DEFINIÇÃO**

4. Atividade Técnica

	Quantidade	Unidade
1 - DIRETA	1,00	un
15 - EXECUÇÃO > #200000 - CONTRATO (OBRA OU SERVIÇO)		

5. Observações

PRIMEIRO TERMO ADITIVO AO CONTRATO DE CONSTRUÇÃO DO PRÉDIO ANEXO VISANDO ATENDER AS NECESSIDADES DO CENTRO DE INTENDÊNCIA DA MARINHA DE MANAUS, LOCALIZADO A RUA ITAQUAI, S/N - VILA BURITI - DISTRITO INDUSTRIAL EM MANAUS, CONTRATO 888202012/194/01. ACRESCENTANDO AO CONTRATO O PRAZO DE 90 DIAS.

6. Declarações

7. Entidade de Classe

NENHUMA - NAO OPTANTE

8. Assinaturas

Declaro serem verdadeiras as informações acima **CHRISTIAN GERALD TOLEDANO BIELER - CPF: 566.496.942-49**
 Local de data de **COMANDO DA MARINHA - CENTRO DE INTENDÊNCIA DA MARINHA EM MANAUS - CNPJ: 00.384.502/0401-03**

9. Informações

* A ART é válida somente quando quitada, mediante apresentação do comprovante do pagamento ou conferência no site do Crea.
 O profissional declara serem verdadeiras as informações aqui prestadas, sobre as quais assume todas as responsabilidades, sob pena de incorrer nas sanções previstas no art. 299 do Código Penal Brasileiro e no art. 10º do Código de Ética Profissional instituído pela Resolução 1002/02 das Condutas Vedadas.

10. Valor

Valor da ART: R\$ 74,36 Pago em: 21/01/2016 Nosso Número: 8301335117

CONSTRUTORA PROGRESSO LTDA

Janayna Conde
 Diretora

Certidão nº 923819/2015
 08/06/2016, 14:03

Chave de Impressão: 6w9D07WAW3YB7zDbYzaD

O documento neste ato registrado foi emitido em 08/06/2016 e contém 16 folhas

Handwritten signatures and initials:
 [Signature]
 [Signature]
 [Signature]
 [Signature]



Anotação de Responsabilidade Técnica - ART
 Lei nº 6.496, de 7 de dezembro de 1977

CREA-AM

ART OBRA / SERVIÇO
 Nº AM20160036464

Conselho Regional de Engenharia e Agronomia do Amazonas

SUBSTITUIÇÃO à AM20150015329
CO-RESPONSÁVEL - ART PRINCIPAL

1. Responsável Técnico

CHRISTIAN GERALD TOLEDANO BIELER
 Título profissional: **ENGENHEIRO CIVIL** RNP: 040228937-0
 Empresa contratada: **CONSTRUTORA PROGRESSO LTDA** Registro: 000000336-1

2. Contratante

Contratante: **COMANDO DA MARINHA - CENTRO DE INTENDÊNCIA DA MARINHA EM MANAUS** CPF/CNPJ: 00.394.502/0401-03
 RUA ITAQUAI, S/N Nº: S/N
 Complemento: **VILA BURITI** Bairro: **DISTRITO INDUSTRIAL**
 Cidade: **MANAUS** UF: **AM** CEP: **69076510**
 País: **Brasil**
 Telefone: 9221234692 Email:
 Contrato: 042013000845 Celebrado em: 28/11/2013
 Valor: R\$ 264.505,28 Tipo de contratante: **PESSOA JURÍDICA**
 Ação Institucional: **Outros**

Situação: **BAIXA DE ART** Data da Situação:
 Atendido: **SIM**
 Motivo: **CONCLUSÃO DA OBRA/SERVIÇO**
 Descrição:

3. Dados da Obra/Serviço

Proprietário: **COMANDO DA MARINHA - CENTRO DE INTENDÊNCIA DA MARINHA EM MANAUS** CPF/CNPJ: 00.394.502/0401-03
 RUA ITAQUAI, S/N Nº: S/N
 Complemento: **VILA BURITI** Bairro: **DISTRITO INDUSTRIAL**
 Cidade: **MANAUS** UF: **AM** CEP: **69076510**
 Telefone: 9221234692 Email:
 Coordenadas Geográficas: **Latitude: 0 Longitude: 0**
 Data de Início: 28/11/2013 Previsão de término: 27/01/2014
 Finalidade: **SEM DEFINIÇÃO**

4. Atividade Técnica

	Quantidade	Unidade
1 - DIRETA	1,00	un
15 - EXECUÇÃO > #200000 - CONTRATO (OBRA OU SERVIÇO)		

5. Observações

ANOTAÇÃO DE SEGUNDO TERMO ADITIVO AO CONTRATO DE CONSTRUÇÃO DO PRÉDIO ANEXO VISANDO ATENDER AS NECESSIDADES DO CENTRO DE INTENDÊNCIA DA MARINHA DE MANAUS, LOCALIZADO A RUA ITAGUAI, S/N - VILA BURITI - DISTRITO INDUSTRIAL EM MANAUS, CONTRATO 86820/2012/194/02. ALTERA O VALOR DA OBRA DE R\$ 1.195.494,72 PARA R\$ 1.400.000,00 HAVENDO ASSIM UM ACRÉSCIMO DE R\$ 264.505,28 CORRESPONDENTE A 22,13% SOBRE O VALOR INICIAL INFOMAÇÕES DO SISTEMA DE ART ONLINE
 Atividade: **CONTRATO (OBRA OU SERVIÇO)**

6. Declarações

7. Entidade de Classe

NENHUMA - NAO OPTANTE

8. Assinaturas

Declaro serem verdadeiras as informações acima **CHRISTIAN GERALD TOLEDANO BIELER - CPF: 566.488.942-49**

 Local _____ de _____ data _____
COMANDO DA MARINHA - CENTRO DE INTENDÊNCIA DA MARINHA EM MANAUS - CNPJ: 00.394.502/0401-03

9. Informações

* A ART é válida somente quando quitada, mediante apresentação do comprovante do pagamento ou conferência no site do Crea.
 O profissional declara serem verdadeiras as informações aqui prestadas, sobre as quais assume todas as responsabilidades, sob pena de incorrer nas sanções previstas no art. 299 do Código Penal Brasileiro e no art. 10º do Código de Ética Profissional instituído pela Resolução 1002/02 das Condutas Vedadas.

CONSTRUTORA PROGRESSO LTDA

Janayra Conde
 Diretora

Certidão nº 923819/2015
 08/06/2016, 14:03

Chave de Impressão: 6w9D07WAW6YB7zDbYzaD

O documento neste ato registrado foi emitido em 08/06/2016 e contém 16 folhas

[Handwritten signatures and initials]



Anotação de Responsabilidade Técnica - ART
Lei nº 6.496, de 7 de dezembro de 1977

CREA-AM

ART OBRA / SERVIÇO
Nº AM20160036464

Conselho Regional de Engenharia e Agronomia do Amazonas

SUBSTITUIÇÃO à AM20150015329
CO-RESPONSÁVEL - ART PRINCIPAL

10. Valor
Valor da ART: R\$ 74,36

Pago em: 21/01/2016

Nosso Número: 8301335123

Certidão nº 923819/2015
08/06/2016, 14:03

Chave de Impressão: 6w9D07WAW3YB7zDbYzaD

O documento neste ato registrado foi emitido em 08/06/2016 e contém 16 folhas

CONSTRUTORA PROGRESSO LTDA

[Handwritten Signature]
Sócio

[Handwritten Signatures]



Anotação de Responsabilidade Técnica - ART
 Lei nº 6.496, de 7 de dezembro de 1977

CREA-AM

ART OBRA / SERVIÇO
 Nº AM20160036465

Conselho Regional de Engenharia e Agronomia do Amazonas

SUBSTITUIÇÃO à AM20150015330
CO-RESPONSÁVEL - ART PRINCIPAL

1. Responsável Técnico

CHRISTIAN GERALD TOLEDANO BIELER
 Título profissional: **ENGENHEIRO CIVIL** RNP: 040229937-0
 Empresa contratada: **CONSTRUTORA PROGRESSO LTDA** Registro: 000000336-1

2. Contratante

Contratante: **COMANDO DA MARINHA - CENTRO DE INTENDÊNCIA DA MARINHA EM MANAUS** CPF/CNPJ: 00.394.602/0401-03
 RUA ITAQUAI, S/N Nº: S/N
 Complemento: **VILA BURITI** Bairro: **DISTRITO INDUSTRIAL**
 Cidade: **MANAUS** UF: **AM** CEP: **69075510**
 País: **Brasil**
 Telefone: **9221234692** Email:
 Contrato: **042013000845** Celebrado em: **07/01/2014**
 Valor: **R\$ 30.830,24** Tipo de contratante: **PESSOA JURÍDICA**
 Ação Institucional: **Outros**

Situação: **BAIXA DE ART** Data da Situação:
 Atendido: **SIM**
 Motivo: **CONCLUSÃO DA OBRA/SERVIÇO**
 Descrição:

3. Dados da Obra/Serviço

Proprietário: **COMANDO DA MARINHA - CENTRO DE INTENDÊNCIA DA MARINHA EM MANAUS** CPF/CNPJ: 00.394.602/0401-03
 RUA ITAQUAI, S/N Nº: S/N
 Complemento: **VILA BURITI** Bairro: **DISTRITO INDUSTRIAL**
 Cidade: **MANAUS** UF: **AM** CEP: **69075510**
 Telefone: **9221234692** Email:
 Coordenadas Geográficas: **Latitude: 0 Longitude: 0**
 Data de Início: **07/01/2014** Previsão de término: **27/01/2014**
 Finalidade: **SEM DEFINIÇÃO**

4. Atividade Técnica

	Quantidade	Unidade
1 - DIRETA	1,00	un
15 - EXECUÇÃO > #200000 - CONTRATO (OBRA OU SERVIÇO)		

5. Observações

ANOTAÇÃO DE TERCEIRO TERMO ADITIVO AO CONTRATO DE CONSTRUÇÃO DO PRÉDIO ANEXO VISANDO ATENDER AS NECESSIDADES DO CENTRO DE INTENDÊNCIA DA MARINHA DE MANAUS, LOCALIZADO A RUA ITAQUAI, S/N - VILA BURITI - DISTRITO INDUSTRIAL EM MANAUS, CONTRATO 88820/2012/194/03. ALTERA O VALOR DA OBRA DE R\$ 1.400.000,00 PARA R\$ 1.490.830,24 HAVENDO ASSIM UM ACRESCIMO DE R\$ 30.820,24 O QUE CORRESPONDE A UM ACRESCIMO DE 24,7% SOBRE O VALOR INICIAL

6. Declarações

7. Entidade de Classe

NENHUMA - NAO OPTANTE

8. Assinaturas

Declaro serem verdadeiras as informações acima

CHRISTIAN GERALD TOLEDANO BIELER - CPF: 666.498.942-49

Local _____ de _____ de _____
 data

COMANDO DA MARINHA - CENTRO DE INTENDÊNCIA DA MARINHA EM MANAUS - CNPJ: 00.394.602/0401-03

9. Informações

* A ART é válida somente quando quitada, mediante apresentação do comprovante do pagamento ou conferência no site do Crea.
 O profissional declara serem verdadeiras as informações aqui prestadas, sobre as quais assume todas as responsabilidades, sob pena de incorrer nas sanções previstas no art. 299 do Código Penal Brasileiro e no art. 10º do Código de Ética Profissional instituído pela Resolução 1002/02 das Condutas Vedadas.

10. Valor

Certidão nº 923819/2015
 08/06/2016, 14:03

Chave de impressão: 6w9D07WAW3YB7zDbYzaD

O documento neste ato registrado foi emitido em 08/06/2016 e contém 16 folhas

CONSTRUTORA PROGRESSO LTDA

Janyra Conde
 Diretora



Anotação de Responsabilidade Técnica - ART
Lei nº 6.496, de 7 de dezembro de 1977

CREA-AM

ART OBRA / SERVIÇO
Nº AM20160036465

Conselho Regional de Engenharia e Agronomia do Amazonas

SUBSTITUIÇÃO à AM20150015330
CO-RESPONSÁVEL - ART PRINCIPAL

Valor da ART: R\$ 74,36

Pago em: 21/01/2016

Nosso Número: 8301336126

Certidão nº 923819/2015
08/06/2016, 14:03

Chave de Impressão: 6w9D07WAW3YB7zDbYzad

O documento neste ato registrado foi emitido em 08/06/2016 e contém 16 folhas

CONSTRUTORA PROGRESSO LTDA

Jarajna Conde
Diretora



**CERTIDÃO DE ACERVO TÉCNICO COM
ATESTADO**
Resolução Nº 1025 de 30 de Outubro de 2009

CREA-AM

Nº 921899/2015
Emissão: 10/09/2015
Validade: Indefinida
Chave: CCC2bBBWD4AD9zZx78Zd

Conselho Regional de Engenharia e Agronomia do Amazonas

CERTIFICAMOS, para os devidos fins, que consta em nossos arquivos o registro de Acervo referente a(s) Anotação(ões) de Responsabilidade(s) Técnica(s) - ARTs, constante(s) da Presente CERTIDÃO, tendo sido comprovada a execução e conclusão da(s) obra(s) e/ou serviço(s) indicado(s) conforme descrição(ões) abaixo.

Descrição

CERTIDÃO DE ACERVO TÉCNICO COM ATESTADO

Interessado(a)

Profissional: CHRISTIAN GERALD TOLEDANO BIELER

Registro: 040229937-0

CPF: 566.498.942-49

Endereço: RUA RUA VIOLAS, 173, CONJUNTO KÍSSIA I, DOM PEDRO I, MANAUS, AM, 69040360

Tipo de Registro: VISTO PROFISSIONAL

Data Inicial: 14/02/2003

Data Final: Indefinido

Tipo de Registro: DEFINITIVO (PROFISSIONAL DIPLOMADO NO PAÍS)

Data de Registro: 14/02/2003

Título(s)

GRADUAÇÃO

ENGENHEIRO CIVIL

Atribuição: ART.7º DA RES.218/73 DO CONFEA.COMB.C/SEU ART.25 E PAR.UNICO.

ENGENHEIRO CIVIL

Atribuição: ART.7º DA RES. 218/73 CO CONFEA, COMB. COM SEU ART.25

Informações / Notas

- A Certidão de Acervo Técnico (CAT) à qual o atestado está vinculado constituirá prova da capacidade técnico-profissional da pessoa jurídica somente se o responsável técnico indicado estiver ou venha a ser integrado ao seu quadro técnico por meio de declaração entregue no momento da habilitação ou da entrega das propostas.

- Certificamos que se encontra vinculado à presente CAT o atestado apresentado em cumprimento à Lei nº 8.666/93, expedido pela pessoa jurídica contratante, a quem cabe a responsabilidade pela veracidade e exatidão das informações nele constantes. É de responsabilidade deste Conselho a verificação da atividade profissional em conformidade com a Lei nº 5.194/66 e Resoluções do Conselho Federal de Engenharia e Agronomia - CONFEA.

- Conforme atestado (08 páginas, emitido sem data), circunscrito APENAS às atividades inerentes à sua modalidade, ENG. CIVIL, em coerência com as suas atribuições profissionais. EXCETUAM-SE: atividades da Eng. Elétrica (Instalação de Rede de Lógica e Cabeamento, Pára-raios/Aterramento) e da Eng. Mecânica (Instalação de ar condicionados Split), salvo como apoio civil. E ainda: Plantio de grama esmeralda, todas por serem atividades fora das atribuições do profissional. Obs.: Signatários do atestado na condição de Representantes Legais e/ou de Profissionais habilitados - Eng. Eletricista - Eletrotécnico Marcelo Gomes do Nascimento: CPF Nº 527.399.372-53; Arq. Urb. Aurinete Oliveira Martins: CPF Nº 645.917.002-91 e Eng. Civ. Keen Braz Lima: CPF Nº 688.778.032-15. CERTIFICAMOS, finalmente, que a responsabilidade pela veracidade e exatidão das informações declaradas constantes nos documentos que se encontram vinculados à presente Certidão de Acervo Técnico ? CAT, cabe aos seus emissores.

- Esta certidão perderá a validade, caso ocorra qualquer alteração posterior dos elementos cadastrais nela contidos.

- Fica(m) Excluído(s), no entanto, o(s) serviço(s) cujas atribuições não competem ao(s) profissional(is) em questão.

ART(s)

7402013, AM20150015331, AM20150015332, AM20150015333, AM20150015335

Certidão nº 921899/2015

20/05/2016, 10:30

Chave de Impressão: CCC2bBBWD4AD9zZx78Zd

CONSTRUTORA PROGRESSO LTDA

Jandrya Conde
Diretora



MARINHA DO BRASIL
 ESTAÇÃO NAVAL DO RIO NEGRO
 DEPARTAMENTO DE PREFEITURA NAVAL

ATESTADO DE CAPACIDADE TÉCNICA

ATESTAMOS PARA FINS DE INSCRIÇÃO E/OU LICITAÇÃO DA MODALIDADE DE CONVITE, TOMADA DE PREÇOS, PREGÃO ELETRÔNICO OU CONCORRÊNCIA QUE O ENGENHEIRO CIVIL ANTONIO CARLOS CAVALCANTI DE ARAÚJO CREA Nº 3.557-D/PB FOI RESPONSÁVEL TÉCNICO E O ENGENHEIRO CIVIL CHRISTIAN GERALD TOLEDANO BIELER CREA Nº 9380-D/AM FOI CO-RESPONSÁVEL TÉCNICO PELA EMPRESA CONSTRUTORA PROGRESSO LTDA, ESTABELECIDNA NA RUA RIO PURUS Nº 3, CONJUNTO VIEIRALVES, BAIRRO NOSSA SENHORA DAS GRAÇAS - MANAUS AM, INSCRIÇÃO NO CNPJ SOB O Nº 06.219.583/0001-22, E QUE EXCUTIU PARA MARINHA DO BRASIL, SENDO COMO OBJETO DO CONTRATO A CONSTRUÇÃO DE UM PRÉDIO PARA SERVIÇO DE SINALIZAÇÃO Náutica DO 9º DISTRITO NAVAL DA MARINHA DO BRASIL (SEN-9), LOCALIZADA NA ÁREA DO COMPLEXO NAVAL DO RIO NEGRO, COM AS SEGUINTE CARACTERÍSTICAS:

CONTRATO E ORDEM DE SERVIÇOS: 88820/2012/125 - 28/12/2012.
 EDITAL DE CONCORRÊNCIA: 2012/125.
 EMPENHO: 2012NE000862.
 VALOR DO CONTRATO PRIMITIVO: R\$ 4.012.258,60
 PRAZO DE EXECUÇÃO: 180 DIAS.
 ADITIVO DE CONTRATO: 88820/2012/125/01 - 02/09/2013
 PRAZO DE EXECUÇÃO: 130 DIAS.
 ADITIVO DE CONTRATO: 88820/2012/125/02 - 05/12/2013
 VALOR DO ADITIVO: R\$ 818.952,47
 ADITIVO DE CONTRATO: 88820/2012/125/03 - 19/12/2013
 PRAZO DE EXECUÇÃO: 90 DIAS.
 ORDEM DE PARALIZAÇÃO DE OBRAS: 001/2014 - 26/03/2014
 PRAZO DE PARALIZAÇÃO: 120 DIAS.
 ADITIVO DE CONTRATO: 88820/2012/125/04 - 01/09/2014
 VALOR DO ADITIVO: R\$ 86.588,87
 TERMO DE RECEBIMENTO PROVISÓRIO: 20/11/2014
 TERMO DE RECEBIMENTO DEFINITIVO: 20/12/2014

SERVIÇOS REALIZADOS NA OBRA

ITEM	DESCRIÇÃO	UNIDADE	QUANTIDADE
1.0	ADMINISTRAÇÃO		
1.1	ENGENHEIRO - EQUIVALENTE A 4 MESES	II	1.760,00
1.2	FEITOR OU ENCARRREGADO GERAL - 2 ENCARRREGADO - EQUIVALENTE A 4 MESES	II	1.760,00
1.3	VIGILANCIA DE OBRA - 2 VIGIAS - EQUIVALENTE A 4 MESES	II	3.629,12
1.4	ALMOXARIFE - EQUIVALENTE A 4 MESES	II	1.760,00
2.0	TAXAS, IMPOSTOS E LICENÇAS		

MARINHA DO BRASIL, ESTAÇÃO NAVAL DO RIO NEGRO
 Rua Rio Itaquai, S/N, Bairro: Vila Buriú - Manaus - AM CEP: 69072-080
 Tel.: (092) 2123-40/2123-4544

CONSTRUTORA PROGRESSO LTDA

Janayna Conde
 Diretora

Este documento encontra-se registrado no Conselho Regional de Engenharia e Agronomia do Amazonas, vinculado à nº 921899/2015, emitida em 20/05/2016

Certidão nº 921899/2015
 20/05/2016, 10:30

Chave de Impressão: CCC2bBBWD4AD9zX78Zd

O documento neste ato registrado foi emitido em 20/05/2016 e contém 15 folhas

ITEM	DESCRIÇÃO	UNIDADE	QUANTIDADE
2.1	SERVICO DE DESPACHANTE NA APROVAÇÃO DE PROJETOS	UN	1,00
3.0	DEMOLICÖES E REMOÇÖES		
3.1	DEMOLICÃO DE CONCRETO SIMPLES	M3	111,43
3.2	RETIRADA DE TELHAS ONDULADAS, INCLUSIVE ESTRUTURA DE MADEIRA	M2	30,00
3.3	RETIRADA DE POSTE DE CONCRETO COM 9M, COM REAPROVEITAMENTO	UN	1,00
3.4	RETIRADA DE RELETIÖRES COM REAPROVEITAMENTO	UN	1,00
3.5	REMOÇÃO DE ESQUADRIA METÁLICA COM OU SEM REAPROVEITAMENTO	M2	206,35
3.6	DEMOLICÃO DE ALVENARIA DE TIJOLOS FURADOS	M3	33,73
3.7	CARGA MANUAL DE ENTULHO EM CAMINHÃO BASCULANTE 6 M3	M3	207,30
3.8	TRANSPORTE DE MATERIAL DE ENTULHO COM DMT DE 25KM	M3XKM	5.182,30
4.0	MOVIMENTO DE TERRA - CORTE / ATERRIO / CARGA		
4.1	ESCAVACÃO E CARGA MATERIAL 1ª CATEGORIA, UTILIZANDO TRATOR DE ESTEIRAS DE 110 A 160HP COM LAMINA, PESO OPERACIONAL * 13T	M3	2.583,37
4.2	TRANSPORTE COMERCIAL COM CAMINHÃO BASCULANTE 6 M3, RODOVIA PAVIMENTADA, DMT=25KM	M3	64.589,25
4.3	REGULARIZAÇÃO E COMPACTAÇÃO MECANICA DE TERRENO	M2	1.185,04
4.4	COMPACTAÇÃO MECANICA COM CONTROLL DO OC-- 95% DO PN- COM ROLO COMPRESSOR VIBRATÓRIO	M3	2.111,74
4.5	ESCAVACÃO E CARGA DE MATERIAL DE JAZIDA 1ª CATEGORIA, UTILIZANDO TRATOR SOBRE ESTEIRA 105HP (COM LAMINA) (VU = 10ANOS / 20.000H)	M3	2.111,74
4.6	TRANSPORTE COMERCIAL COM CAMINHÃO BASCULANTE 6 M3, RODOVIA PAVIMENTADA, DMT=25KM	M3 x KM	32.793,40
4.7	ESPALHAMENTO DE MATERIAL DE 1ª CAT COM TRATOR DE ESTEIRA COM 123 HP	M3	2.111,74
4.8	FORNECIMENTO DE MATERIAL DE 1ª CAT.	M3	2.111,74
5.0	LOCAÇÃO DA OBRA		
5.1	LOCAÇÃO CONVENCIONAL DE OBRA, ATRAVÉS DE GABARITO DE TABUAS CORRIDAS PONTALETADAS A CADA 1,50M, SEM REAPROVEITAMENTO	M2	2.682,04
6.0	EQUIPAMENTOS A LUÇADOS		
6.1	GUINDASTE ALTO-PROPELIDO, SOBRE PNEUS, C/ LANÇA TELESCÓPICA CAP * 35T * (INCL MANUTENÇÃO/OPERAÇÃO)	H	90,00
6.2	LOCAÇÃO DE ANDAIME METÁLICO TUBULAR TIPO TORRE	MMES	1.340,80
7.0	CANTEIRO DE OBRAS		
7.1	BARRACÃO DE OBRA PARA ALOJAMENTO/ESCRITÓRIO, PISO EM PINHO 3A, PAREDES EM COMPENSADO 10MM, COBERTURA EM TELHA AMIANTO 6MM, INCLUSO INSTALAÇÕES ELÉTRICAS, HIDROSANITÁRIAS E ESQUADRIAS	M2	60,00
7.2	ENTRADA PROVISÓRIA DE ENERGIA ELÉTRICA AÉREA TRIFÁSICA 40A EM POSTE MADEIRA	UN	1,00
7.3	INSTALAÇÃO PROVISÓRIA ELÉTRICA BAIXA TENSÃO PCANT OBRA OBRA M3-CHAVE 100A CARGA 3KW/20CV EXCL FORN MEDIDOR	UN	1,00
7.4	INSTALAÇÃO PROVISÓRIA DE ÁGUA E SANITÁRIO	UNO	1,00
7.5	PLACA DE OBRA EM CHAPA DE AÇO GALVANIZADO DE 3,00X2,00M	M2	6,00
8.0	FUNDAÇÕES		
8.1	TAXA DE MOBILIZAÇÃO EQUIPAMENTO ESTACA TIPO HELICE	UN	1,00
8.2	ESTACA A TRADO (HELICE CONTÍNUA) DIÂMETRO 30CM EM CONCRETO ARMADO MOLDADA IN-LOCO, 20 MPA	M	1.512,00
8.3	ESCAVACÃO MANUAL DE VALA EM MATERIAL DE 1ª CATEGORIA DE 1,5 ATE 3M EXCLUINDO ESCOAMENTO, ESCORAMENTO	M3	895,34
8.4	CORTE E PREPARO DE CABEÇA DE ESTACA	M	216,00
8.5	REGULARIZAÇÃO E COMPACTAÇÃO MANUAL DE TERRENO	M2	672,43

MARINHA DO BRASIL, ESTACÃO NAVAL DO RIO NEGRO
 Rua Rio Itaquai, 500, Bairro - Vila Buril - Manaus - AM CEP: 69072-080
 Tel. (092) 2123-40 / 2123-4344

Este documento encontra-se registrado no Conselho Regional de Engenharia e Agronomia do Amazonas, vinculado à nº 921899/2015, emitida em 20/05/2016



Handwritten marks and signatures on the right side of the table, including a large 'L' and other illegible scribbles.

Certidão nº 921899/2015

20/05/2016, 10:30

Chave de Impressão: CCC2bBBWD4AD9zZx78Zd

O documento neste ato registrado foi emitido em 20/05/2016 e contém 15 folhas

CONSTRUTORA PROGRESSO LTDA

Janayna Conde
 Diretora

ITEM	DESCRIÇÃO	UNIDADE	QUANTIDADE
8.6	CONCRETO MACRO 1:4:8 C/PREPARO MANUAL	M3	33,63
8.7	FORMA PLANA P-FUNDAÇÃO E BALDRAME EM CHAPA RESINADA E=10 MM	M2	1.883,26
8.8	ARMACAO AÇO CA-50, DIAM. 6,3 (1/4) A 12,5MM(1/2) -FORNECIMENTO/ CORTE/PERDA DE 10%)/ DOBRA / COLOCAÇÃO	KG	26.787,40
8.9	FORNECIMENTO, LANÇAMENTO E ADENSAMENTO DE CONCRETO USINADO BOMBADO FCK=25MPA	M3	337,38
8.10	DESFORMA	M2	1.883,26
8.11	IMPERMEABILIZACAO COM TINTA BETUMINOSA EM FUNDACOES, BALDRAMES E MUROS DE ARRIMO, DUAS DEMAO S	M2	1.296,31
8.12	REATERRO APOIADO (MANUAL) DE VALAS, COM MATERIAL REAPROVITADO, EM CAMADAS DE ATÉ 20CM	M3	565,01
8.13	CARGA MECANIZADA C/ROTA FORA DE MATERIAL, ATÉ 20,00KM	M3	429,43
9.0	ESTRUTURA DE CONCRETO		
9.1	FORMA MADEIRA COMP RESINADA 12MM P/ESTRUTURA REAPROV 3 VEZES - CORTE, MONTAGEM/DESCOMANTO, DESFORMA	M2	3.437,71
9.2	ARMACAO AÇO CA-50, DIAM. 6,3 (1/4) A 12,5MM(1/2) -FORNECIMENTO/ CORTE(PERDA DE 10%)/ DOBRA / COLOCAÇÃO	KG	41.128,00
9.3	CONCRETO USINADO BOMBADO FCK=25MPA, INCLUSIVE COLOCAÇÃO, EMPALHAMENTO E ACABAMENTO, EXECUÇÃO DE CIMBRAMENTO PARA ESCORAMENTO DE FORMA ELEVADAS DE MADEIRA (VICIAS E PILARES)	M3	422,01
			3.948,47
10.0	ESTRUTURA METALICA		
10.1	ESTRUTURA METALICA EM TÊSOURAS	M2	2.410,69
10.2	PILAR EM ESTRUTURA METALICA	KG	5.739,00
10.3	ESTRUTURA METALICA - PLATIBANDA	KG	10.775,46
11.0	INSTALAÇÕES HIDRAULICAS		
11.1	PONTO DE AGUA FRIA PVC 1/2" - MEDIA 5,00M DE TUPO DE PVC ROSCAVEL AGUA FRIA 1/2" E 2 JOELHOS DE PVC ROSCAVEL 90GRAUS AGUA FRIA 1/2" - FORNECIMENTO E INSTALACAO	PT	106,00
11.2	REGISTRO DE PRESSAO COM CANOPLA Ø 15MM (1/2") - FORNECIMENTO E INSTALACAO	UN	25,00
11.3	REGISTRO GAVIETA 1" COM CANOPLA ACABAMENTO CROMADO SIMPLES - FORNECIMENTO E INSTALACAO	UN	16,00
11.4	REGISTRO GAVIETA F.DUCTIL FLANGE 200MM COM VOLANTE - FORNECIMENTO	UN	2,00
11.5	TUBO DEFOFO AGUA FRIA DN 200MM, INCLUSIVE CONEXOES - FORNECIMENTO E INSTALACAO	M	52,00
11.6	TUBO PVC AGUA FRIA DN 100MM, INCLUSIVE CONEXOES - FORNECIMENTO	M	61,00
11.7	ASSENTAMENTO TUBO PVC COM JUNTA ELASTICA - DN 100MM P/AGUA	M	85,00
11.8	TUBO PVC SOLDAVEL AGUA FRIA DN 85MM, INCLUSIVE CONEXOES - FORNECIMENTO E INSTALACAO	M	87,00
11.9	TUBO PVC SOLDAVEL AGUA FRIA DN 75MM, INCLUSIVE CONEXOES - FORNECIMENTO E INSTALACAO	M	83,00
11.10	TUBO PVC SOLDAVEL AGUA FRIA DN 60MM, INCLUSIVE CONEXOES - FORNECIMENTO E INSTALACAO	M	62,00
11.11	TUBO PVC SOLDAVEL AGUA FRIA DN 50MM, INCLUSIVE CONEXOES - FORNECIMENTO E INSTALACAO	M	78,00
11.12	TUBO PVC SOLDAVEL AGUA FRIA DN 40MM, INCLUSIVE CONEXOES - FORNECIMENTO E INSTALACAO	M	119,00
11.13	TUBO PVC SOLDAVEL AGUA FRIA DN 32MM, INCLUSIVE CONEXOES - FORNECIMENTO E INSTALACAO	M	123,00
11.14	TUBO PVC SOLDAVEL AGUA FRIA DN 25MM, INCLUSIVE CONEXOES - FORNECIMENTO E INSTALACAO	M	250,00
12.0	INSTALAÇÕES SANITARIAS		
12.1	TUBO PVC ESGOTO PREDIAL DN 100MM, INCLUSIVE CONEXOES - FORNECIMENTO E INSTALACAO	M	130,00

MARINHA DO BRASIL, ESTACAO NAVAL DO RIO NEGRO
Rua Rio Inaqui, S/N, Bairro: Vila Buntim - Manaus - AM CEP: 69072-080
Tel : (092) 2123-40/ 2123-4544

Este documento encontra-se registrado no Conselho Regional de Engenharia e Agronomia do Amazonas, vinculado à nº 921899/2015, emitida em 20/05/2016

Certidão nº 921899/2015

20/05/2016, 10:30

Chave de Impressão: CCC2bBBWD4AD9zZx78Zd

O documento neste ato registrado foi emitido em 20/05/2016 e contém 15 folhas

CONSTRUTORA PROGRESSO LTDA

Janayna Conde
Diretora

ITEM	DESCRIÇÃO	UNIDADE	QUANTIDADE
12.2	TUPO PVC ESGOTO PREDIAL DN 75MM, INCLUSIVE CONEXÕES - FORNECIMENTO E INSTALAÇÃO	M	95,00
12.3	TUPO PVC ESGOTO PREDIAL DN 50MM, INCLUSIVE CONEXÕES - FORNECIMENTO E INSTALAÇÃO	M	128,00
12.4	TUPO PVC ESGOTO PREDIAL DN 150MM, INCLUSIVE CONEXÕES - FORNECIMENTO E INSTALAÇÃO	M	193,00
12.5	CAIXA SIFONADA PVC 150X150X50MM COM GRELHA REDONDA BRANCA - FORNECIMENTO E INSTALAÇÃO	UN	25,00
12.6	CAIXA SIFONADA PVC 100X100X50MM COM GRELHA REDONDA BRANCA - FORNECIMENTO E INSTALAÇÃO	UN	24,00
12.7	CAIXA DE INSPEÇÃO 60X60X80CM EM ALVENARIA CERÂMICA	UN	13,00
13.0	INSTALAÇÕES AGUAS PLUVIAIS/ DRENO DE AR CONDICIONADO		
13.1	TUPO PVC ESGOTO PREDIAL DN 150MM, INCLUSIVE CONEXÕES - FORNECIMENTO E INSTALAÇÃO	M	306,00
13.2	CALHA CHAPA AÇO ZINCADO - DESENVOLVIMENTO 150CM	M	160,14
13.3	VEDAÇÃO DE CALHAS E RUFOS COM SILICONE	M	126,14
13.4	CAIXA DE INSPEÇÃO 130X130X80CM EM ALVENARIA CERÂMICA	UN	8,00
13.5	CALHA EM MEO TUPO DE CONCRETO SIMPLES, COM D= 50CM	M	93,00
13.6	CAIXA DE PASSAGEM 30 CM X 30 CM COM TAMPA	UN	5,00
14.0	INSTALAÇÕES DE COMBATE A INCENDIO		
14.01	ADAPTADOR FERRO GALV. P/CAIXA D'AGUA DE CONCRETO	UN	1,00
14.02	BOMBAS SCHNEIDER - BPI-2I R/P 2.1/2 (145 MM) 3 CV OU SIMILAR	UN	1,00
14.03	INSTALAÇÃO DE CONJUNTO BOMBA HORIZONTAL ATÉ 10 CV	UN	1,00
14.04	REGISTRO GAUFEIA 2.1/2" BRUTO LATAO - FORNECIMENTO E INSTALAÇÃO	UN	2,00
14.05	VALVULA DE RETENÇÃO HORIZONTAL Ø 65MM (2.1/2") - FORNECIMENTO E INSTALAÇÃO	UN	2,00
14.06	MANOMETRO 0/160 PSI PARA AGUA - FORNECIMENTO E INSTALAÇÃO	UN	1,00
14.07	PRESSOSTATO	UN	1,00
14.08	TUPO DE AÇO GALVANIZADO COM COSTURA 2.1/2" (65MM), INCLUSIVE CONEXÕES - FORNECIMENTO E INSTALAÇÃO	M	358,60
14.09	ABRIGO PARA HIDRANTE, 90X60X17CM, COM REGISTRO GLOBO ANGULAR 45° 2.1/2", ADAPTADOR STORZ 2.1/2", MANGUEIRA DE INCENDIO 20M, REDUÇÃO 2.1/2X1.1/2" E ESQUICHO EM LATAO 1.1/2" - FORNECIMENTO E INSTALAÇÃO	UN	4,00
14.10	EXTINTOR INCENDIO AGUA-PRESSURIZADA 10L INCL SUPORTE PAREDE CAROA COMPLETA FORNECIMENTO E COLOCAÇÃO	UN	11,00
14.11	EXTINTOR INCENDIO TP PO QUIMICO 6KG FORNECIMENTO E COLOCAÇÃO	UN	11,00
14.12	SINALIZAÇÃO NO PISO-EXTINTOR DE INCENDIO	UN	23,00
14.13	BLOCOS AUTONOMOS PARA ILUMINAÇÃO DE EMERGENCIA	UN	23,00
14.14	FAIXA DE DEMARCAÇÃO NO SOLO PARA CAIXA DE INCENDIO	UN	4,00
15.0	INSTALAÇÕES DE ELÉTRICAS		
15.1	PONTO TOMADA BIPOLAR 10A/230V COM ELÉTODUTO FERRO	UN	183,00
15.2	LUMINARIA TIPO CALHA, DE SOBREPOR, COM REATOR DE PARTIDA RAPIDA E LAMPADA FLUORESCENTE 2X20W, COMPLETA,	UN	12,00
15.3	LUMINARIA TIPO CALHA, DE SOBREPOR, COM REATOR DE PARTIDA RAPIDA E LAMPADA FLUORESCENTE 2X40W, COMPLETA, FORNECIMENTO E INSTALAÇÃO	UN	273,00
15.4	INTERRUPTOR SIMPLES - 1 TECLA - FORNECIMENTO E INSTALAÇÃO	UN	24,00
15.5	INTERRUPTOR SIMPLES - 2 TECLAS - FORNECIMENTO E INSTALAÇÃO	UN	37,00
15.6	INTERRUPTOR SIMPLES - 3 TECLAS - FORNECIMENTO E INSTALAÇÃO	UN	31,00
15.7	ESPELHO PLÁSTICO - 4"X4" - FORNECIMENTO E INSTALAÇÃO	UN	71,00
15.8	CABO DE COBRE ISOLADO PVC RESISTENTE A CHAMA 450/750V 1,5MM FORNECIMENTO E INSTALAÇÃO	M	1.862,00
15.9	CABO DE COBRE ISOLADO PVC RESISTENTE A CHAMA 450/750 V 2,5 MM2 FORNECIMENTO E INSTALAÇÃO	M	4.680,00
15.10	CABO DE COBRE ISOLADO PVC RESISTENTE A CHAMA 450/750 V 4 MM2 FORNECIMENTO E INSTALAÇÃO	M	3.175,00

MARINHA DO BRASIL, ESTACAO NAVAL DO RIO NEGRO
 Rua Rio Itaquai, S/N, Bairro: Vila Buriti - Manaus - AM CEP: 69072-080
 Tel.: (092) 2123-40/ 2123-4544

Este documento encontra-se registrado no Conselho Regional de Engenharia e Agronomia do Amazonas, vinculado à nº 921899/2015, emitida em 20/05/2016

Certidão nº 921899/2015

20/05/2016, 10:30

Chave de Impressão: CCC2bBBWD4AD9zZx78Zd

O documento neste ato registrado foi emitido em 20/05/2016 e contém 15 folhas

CONSTRUTORA PROGRESSO LTDA

Janayna Conde
 Diretora

ITEM	DESCRIÇÃO	UNIDADE	QUANTIDADE
15.11	CABO DE COBRE ISOLADO PVC RESISTENTE A CHAMA 450/750 V 6 MM2 FORNECIMENTO E INSTALAÇÃO	M	2.120,00
15.12	CABO DE COBRE ISOLADO PVC RESISTENTE A CHAMA 450/750V10MM FORNECIMENTO E INSTALAÇÃO	M	3.474,00
15.13	CABO DE COBRE ISOLADO PVC RESISTENTE A CHAMA 450/750 V 23 MM2 FORNECIMENTO E INSTALAÇÃO	M	240,00
15.14	CABO DE COBRE ISOLADO PVC RESISTENTE A CHAMA 450/750 V 33 MM2 FORNECIMENTO E INSTALAÇÃO	M	199,00
15.15	CABO DE COBRE ISOLADO PVC RESISTENTE A CHAMA 450/750 V 50 MM2 FORNECIMENTO E INSTALAÇÃO	M	146,00
15.16	CABO DE COBRE ISOLADO PVC RESISTENTE A CHAMA 450/750 V 70 MM2 FORNECIMENTO E INSTALAÇÃO	M	150,00
15.17	QUADRO DE DISTRIBUIÇÃO DE ENERGIA EM CHAPA METALICA, DE EMBUTIR, COM PORTA, PARA 40 DISJUNTORES TERMOMAGNETICOS MONOPOLARES, COM DISPOSITIVO PARA CHAVE GERAL, COM BARRAMENTO TRIFASICO E NEUTRO, FORNECIMENTO E INSTALAÇÃO	UN	2,00
15.18	QUADRO DE DISTRIBUIÇÃO DE ENERGIA EM CHAPA METALICA, DE EMBUTIR, COM PORTA, PARA 50 DISJUNTORES TERMOMAGNETICOS MONOPOLARES, COM DISPOSITIVO PARA CHAVE GERAL, COM BARRAMENTO TRIFASICO E NEUTRO, FORNECIMENTO E INSTALAÇÃO	UN	3,00
15.19	DISJUNTOR TERMOMAGNETICO MONOPOLAR PADRAO NEMA (AMERICANO) 10 A 30A 240V, FORNECIMENTO E INSTALAÇÃO	UN	26,00
15.20	DISJUNTOR TERMOMAGNETICO BIPOLAR PADRAO NEMA (AMERICANO) 10 A 50A 240V, FORNECIMENTO E INSTALAÇÃO	UN	45,00
15.21	ELETROCALHA	M	178,00
15.22	PONTO DE LOGICA, FORNECIMENTO E INSTALAÇÃO	UN	60,00
15.23	CORDOALHA DE COBRE NU E ISOLADORES PARA PARA-RAIOS, SEÇÃO DE 35MM	M	380,00
15.24	CORDOALHA DE COBRE NU E ISOLADORES PARA PARA-RAIOS, SEÇÃO DE 50MM	M	380,00
15.25	PROTEÇÃO DE CORDOALHA DO PARA - RAIOS COM TUBO PVC DE 50MM	UN	12,00
15.26	CONJUNTO DE TIISTES DE COBRE PARA ATERRAMENTO DE PARA-RAIOS	UN	12,00
15.27	CABEAMENTO DE DADOS CAT 6	M	4.660,00
15.28	ABERTURA / FECHAMENTO DE RASGO EM ALVENARIA	M	96,80
16.0	ALVENARIA E PAINÉIS DE FECHAMENTO		
16.1	ALVENARIA EM TIJOLO CERAMICO FURADO 10X20X20CM, 1/2 V&Z.	M2	4.015,52
16.2	VERGA/CONTRAVERGA 10X10CM EM CONCRETO PRE-MOLDADO	M	763,90
16.3	FORRO PVC EM PLACAS COM LARGURA DE 10CM, ESPESURA 8MM.	M2	2.164,30
16.4	ENCRADAMENTO DE MADEIRA PARA FIXAÇÃO DE FORRO	M2	2.164,30
17.0	DIVISÓRIAS		
17.1	PLACAS CIMENTICIA PARA DIVISÓRIAS	M2	184,96
17.2	DIVISÓRIA EUCATEX	M2	48,12
17.3	DIVISÓRIA DE GRANITO CINZA	M2	21,81
18.0	REVESTIMENTOS E TRATAMENTOS SUPERFICIAIS		
18.1	CHAPISCO EM PAREDES TRACO 1:3 (CIMENTO E AREIA), ESPESURA 0,5CM, PREPARO MECANICO	M2	8.454,14
18.2	EMBOCO TRACO 1:3:11(CIMENTO, CAL E AREIA), ESPESURA 2,0CM, PREPARO MECANICO.	M2	8.454,14
18.3	AZULEJO 1A 15X15CM FIXADO ARGAMASSA COLANTE, REJUNTAMENTO COM CIMENTO BRANCO	M2	1.032,11
18.4	CERAMICA LAJOTA RUSTICO COLADA EM CAMADA REGUL.	M2	72,02
19.0	PISOS		
19.1	LASTRO DE CONCRETO TRACO 1:3:5, ESPESURA 5CM, PREPARO MECANICO	M2	2.430,48
19.2	ARMAÇÃO EM TELA SOLDADA Q-128 (ACO CA-60, DIAM. 4,2MM C/10CM)	KG	2.764,72
19.3	CONCRETO ESTRUTURAL FCK=25MPA, VIRADO EM BETONERA, NA OBRA, SEM LANÇAMENTO ESP=0,12	M3	150,80

MARINHIA DO BRASIL, ESTACÃO NAVAL DO RIO NEGRO
 Rua Rio Itaquai, S/N, Bairro: Vila Buril - Manaus - AM CEP: 69072-080
 Tel.: (092) 2123-40/2123-4544

Este documento encontra-se registrado no Conselho Regional de Engenharia e Agronomia do Amazonas, vinculado à nº 921899/2015, emitida em 20/05/2016

Certidão nº 921899/2015

20/05/2016, 10:30

Chave de Impressão: CCC2bBBWD4AD9zZx78Zd

O documento neste ato registrado foi emitido em 20/05/2016 e contém 15 folhas

CONSTRUTORA PROGRESSO LTDA

Janayna Fonde
 Diretora

ITEM	DESCRIÇÃO	UNIDADE	QUANTIDADE
19.4	LANÇAMENTO MANUAL DE CONCRETO EM ESTRUTURAS, INCL. VIBRAÇÃO	M3	120,80
19.5	REGULARIZAÇÃO DE PISO/BASE EM ARGAMASSA TRACO 1:3 (CIMENTO E AREIA), ESPESSURA 2,0CM, PREPARO MANUAL	M2	3.420,99
19.6	PISO EM PORCELANATO 40X40CM 1ª PEÇ. V. PADRÃO MÉDIO, ASSENTADO COM ARGAMASSA DE CIMENTO E AREIA PREPARO MANUAL, REJUNTE C/ CIMENTO BRANCO	M2	1.787,49
19.7	PISO CERÂMICO GRÉS 1ª PEÇ. 30X30CM, ASSENTADO COM ARGAMASSA TRACO 1:3 (CIMENTO E AREIA) PREPARO MANUAL, COM REJUNTE EM CIMENTO COMUM	M2	320,77
19.8	PISO INDUSTRIAL ALTA RESISTÊNCIA COR BRANCA, ESPESSURA 12MM, INCLUSIVE RODAPÉ E JUNTAS DE DILATAÇÃO PLÁSTICAS E FORNECIMENTO MECANIZADO	M2	61,06
19.9	EXECUÇÃO DE CALÇADA EM CONCRETO NÃO ESTRUTURAL, COM USO DE SEIXO ROLADO, PREPARO MECÂNICO, E ESPESSURA DE 7CM	M2	156,51
19.10	SOLEIRA GRANITO SÃO FRANCISCO 15 X 3CM	M	17,00
19.11	SOLEIRA DE GRANITO NATURAL DE 15CM DE LARGURA, ASSENTADO COM ARGAMASSA MISTA	M	39,50
20.0	ESQUADRIAS / FERRAGENS / ARNARIOS EMBUTIDOS		
20.01	PORTA CHAPEADA COMPLETA 0,60x2,1 COM REVEST. LAMINADO E FERRAGENS	UN	6,00
20.02	PORTA CHAPEADA COMPLETA 0,70x2,1 COM REVEST. LAMINADO E FERRAGENS	UN	40,00
20.03	PORTA CHAPEADA COMPLETA 0,80x2,1 COM REVEST. LAMINADO E FERRAGENS	UN	1,00
20.04	PORTA DE CORRER COMPLETA 2,0x2,1M COM REVEST. LAMINADO E FERRAGENS	UN	3,00
20.05	PORTA CHAPEADA COMPLETA 0,90x2,1 COM REVEST. LAMINADO E FERRAGENS	UN	88,00
20.06	PORTA DE VIDRO TEMPERADO, 3,0X2,10M, ESPESSURA 10MM, INCLUSIVE ACESSÓRIOS	UN	1,00
20.07	PORTA DE VIDRO TEMPERADO, 4,0X2,10M, ESPESSURA 10MM, INCLUSIVE ACESSÓRIOS	UN	1,00
20.08	PORTÃO DE CORRER METÁLICO 1,00X2,10M - 01 UND	M2	2,10
20.09	PORTA DE ABRIR EM ALUMÍNIO TIPO VENEZIANA, PERFIL SÉRIE 25, COM GUARNIÇÕES - 0,60X1,60M - 22 UND	M2	21,12
20.10	PORTA CORTA FOGO 0,90X2,10M	M2	1,00
20.11	PORTA CHAPEADA COMPLETA 0,60x1,6 COM REVEST. LAMINADO E FERRAGENS	UN	8,00
20.12	JANELA ALUMÍNIO DE CORRER, 1 FOLHAS, INCLUSIVE VIDRO, SEM BANDEIRA, LINHA 25 - 2,5x1,3M - 6 UND	M2	19,50
20.13	JANELA ALUMÍNIO DE CORRER, 2 FOLHAS, INCLUSIVE VIDRO, SEM BANDEIRA, LINHA 25 - 2,9x1,3M - 9 UND	M2	23,40
20.14	JANELA EM VIDRO TRANSPARENTE 10MM	M2	31,96
20.15	MÓDULO ALUMÍNIO ANODIZADO PARA VIDRO TEMPERADO - 22 UND	M2	98,70
20.16	VIDRO TEMPERADO INCOLOR PARA JANELA, ESPESSURA 8MM, FORNECIMENTO E INSTALAÇÃO, INCLUSIVE MASSA PARA VEDACAO	M2	98,70
20.17	JANELA ALUMÍNIO TIPO MAXIM-AR C/ VIDRO, SÉRIE 25 - 1,0X0,5M - 8 UND	M2	4,00
20.18	JANELA ALUMÍNIO TIPO MAXIM-AR C/ VIDRO, SÉRIE 25 - 2,0X0,5M - 18 UND	M2	16,00
20.19	JANELA ALUMÍNIO DE CORRER, 2 FOLHAS, INCLUSIVE VIDRO, SEM BANDEIRA, LINHA 25 - 2,0x1,3M - 1 UND	M2	13,57
20.20	JANELA ALUMÍNIO DE CORRER, 2 FOLHAS, INCLUSIVE VIDRO, SEM BANDEIRA, LINHA 25 - 3,2x1,24M - 1 UND	M2	13,57
20.21	JANELA ALUMÍNIO DE CORRER, 2 FOLHAS, INCLUSIVE VIDRO, SEM BANDEIRA, LINHA 25 - 4,0x2,0M - 1 UND	M2	8,00
20.22	BASCULANTE METÁLICO C/ VENEZIANA, INCLUSIVE VIDRO - 3,0x1,3M - 3 UND	M2	19,50
20.23	GUARDA-CORPO ALUMÍNIO ANOD. PINT. ELÉTR. BRANCO	M2	21,38
20.24	BRISÉ SOLAR EXTERNO METÁLICO	M2	200,04
20.25	FORNECIMENTO E COLOCAÇÃO DE TELAS PROTEÇÃO EM ESQUADRIAS	M2	17,16

MARINHA DO BRASIL, ESTACÃO NAVAL DO RIO NEGRO
 Rua Rio Itaquai, S/N, Bairro: Vila Buriú - Manaus - AM CEP: 69072-080
 Tel.: (092) 2123-40 / 2123-4544

Este documento encontra-se registrado no Conselho Regional de Engenharia e Agronomia do Amazonas, vinculado à nº 921899/2015, emitida em 20/05/2016



Certidão nº 921899/2015
 20/05/2016, 10:30

Chave de Impressão: CCC2bBWD4AD9zZx78Zd

O documento neste ato registrado foi emitido em 20/05/2016 e contém 15 folhas

CONSTRUTORA PROGRESSO LTDA

Janayna Conde
 Diretora

ITEM	DESCRIÇÃO	UNIDADE	QUANTIDADE
20.26	PEITORIL DE GRANITO NATURAL DE 15CM, ASSENTADO COM ARGAMASSA MISTA	M	121,36
20.27	GUARDA CORPO EM TUBO INDUSTRIAL, COM PINTURA ANTICORROSIVA E DUAS DEMÃOS DE ESMALTE	M	14,00
21.0	LOUÇAS / PIAS / TANQUES / METAIS / ACESSÓRIOS		
21.1	VASO SANITÁRIO LOUÇA BRANCA, CAIXA DESCARGA ACOPLADA 35X8X35CM INCL ASSENTO PLÁSTICO E RABICHO CROMADO EXCL. COLOCACAO	UN	35,00
21.2	TORNEIRA CROMADA TIPO BICA MÓVEL 1/2" OU 3/4" DE BANCADA PARA LAVATORIO, PADRAO POPULAR COM ENUATE FLEXIVEL EM METAL CROMADO 1/2" X 10CM, FORNECIMENTO E INSTALACAO	UN	33,00
21.3	CUBA DE LOUÇA OVAL DE EMBUTIR MOD. L37 COR BRANCO GELCO-DECCA OU EQUIVALENTE, FORNECIMENTO E INSTALACAO	UN	33,00
21.4	MICTÓRIO SIFONADO DE LOUÇA BRANCA COM PERTENCES, COM REGISTRO DE PRESSAO 1/2" COM CANOPLA CROMADA ACABAMENTO SIMPLES E CONJUNTO PARA FIXACAO - FORNECIMENTO E INSTALACAO	UN	13,00
21.5	CHUVEIRO PLÁSTICO BRANCO SIMPLES - FORNECIMENTO E INSTALACAO	UN	24,00
21.6	PAPELEIRA CROMADA SOBREPOR - FORNECIMENTO E INSTALACAO	UN	35,00
21.7	SABONEIRA EM METAL CROMADO - FORNECIMENTO E INSTALACAO	UN	24,00
21.8	PORTA TOALHA EM METAL CROMADO TIPO ARGOLA - FORN. E INSI.	UN	24,00
21.9	GRANITO SÃO FRANCISCO POLIDO PARA BANCADA B=23 CM, LARGURA 60CM - FORNECIMENTO E INSTALACAO	M	41,62
21.10	TESTEIRA EM GRANITO SÃO FRANCISCO 7,00CM	M	42,16
21.11	CUBA DE AÇO INOX 40CM X 34 CM X 11,50CM	UN	1,00
21.12	FRONTAL 10CM EM GRANITO SÃO FRANCISCO PARA BANCAS	M	50,56
21.13	AR CONDICIONADO SPLIT 24.000 BTU'S - FORNECIMENTO E INSTALACAO	UN	16,00
21.14	AR CONDICIONADO SPLIT 12.000 BTU'S - FORNECIMENTO E INSTALACAO	UN	24,00
22.0	VIDROS / ESPELHOS		
22.1	VIDRO TEMPERADO INCOLOR, ESPESSURA 8MM, FORNECIMENTO E INSTALACAO, INCLUSIVE MASSA PARA VEDACAO	M2	6,00
22.2	ESPELHO CRISTAL, ESPESSURA 4MM, COM MOLDURA EM ALUMINIO E COMPENSADO 4MM PLASTIFICADO COLADO	M2	51,00
22.3	VIDRO LAMINADO INCOLOR 9mm PARA BOX DE CHUVEIRO	M2	5,25
23.0	IMPERMEABILIZACOES E PROTECOES MECANICAS		
23.1	IMPERMEABILIZACAO EM AREAS DE LAVANDERIA E BANHEIROS PISO/PAREDE ATÉ ALTURA DE 0,40M C/3 DEMÃOS VEDAPREN PRETO	M2	413,56
23.2	REGULARIZACAO DE PISO/BASF EM ARGAMASSA 1:3 ESPESSURA DE 2,00CM	M2	415,00
23.3	PROTECOE DE SUPERFICIE COM ARGAMASSA DE CIMENTO E AREIA, TRACO 1:3 E=3,00CM	M2	415,00
24.0	COBERTURA		
24.1	TELHA METAL TRAPEZOIDAL TIPO SANDUICHE-0,65MM-PINT. ELETROSTATICA-PO POLIEST	M2	2.193,77
24.2	TELHA DE CHAPA AÇO ZINCADA ONDULADA DE 0,5MM PARA PLATIBANDA DO HANGAR	M2	583,77
25.0	PINTURA		
25.1	FUNDO SELADOR ACRILICO AMBIENTES INTERNOS/EXTERNOS, UMA DEMAO	M2	7.458,62
25.2	PINTURA LATEX ACRILICA AMBIENTES INTERNOS/EXTERNOS, DUAS DEMÃOS	M2	7.458,62
25.3	EMASSAMENTO PARA AMBIENTES INTERNOS/EXTERNO, DUAS DEMÃOS	M2	7.958,62
25.4	PINTURA ESMALTE 2 DEMÃOS C/ 1 DEMAO DE ZARCAO PARA ESQUADRIA METALICA	M2	21,10

MARINHA DO BRASIL, ESTACAO NAVAL DO RIO NEGRO
 Rua Rio Itaquai, S/N, Bairro: Vila Baruti - Manaus - AM CEP: 69072-080
 Tel: (092) 2123-40/2123-4544

Este documento encontra-se registrado no Conselho Regional de Engenharia e Agronomia do Amazonas, vinculado à nº 921899/2015, emitida em 20/05/2016



Certidão nº 921899/2015

20/05/2016, 10:30

Chave de Impressão: CCC2bBBWD4AD9zZx78Zd

O documento neste ato registrado foi emitido em 20/05/2016 e contém 15 folhas

CONSTRUTORA PROGRESSO LTDA

Janayna Conde
 Diretora

ITEM	DESCRIÇÃO	UNIDADE	QUANTIDADE
25.3	PINTURA ESMALTE 2 DEMÃOS C/ 1 DEMÃO DE ZARÇAO PARA ESTRUTURA METALICA	M2	5.846,54
25.6	PINTURA FUNDO PARA FUNDO GALVANIZADO, UMA DEMÃO, PARA PLATIBANDA E CALHA EM AÇO GALVANIZADA	M2	1.091,12
25.7	PINTURA ESMALTE, DUAS DEMÃOS, PARA TELHA DE FECHAMENTO LATERAL, PLATIBANDA E CALHA EM AÇO GALVANIZADA	M2	1.091,12
26.0	LIMPEZA FINAL DA OBRA		
26.1	LIMPEZA FINAL DA OBRA	M2	2.548,00
26.2	GRAMA ESMERALDA	M2	830,00

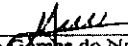
 Marcelo Gomes do Nascimento
 Primeiro-Tenente (RM2-EN)
 Presidente da Comissão

 Keom Braz de Lima
 Primeiro-Tenente (RM2-EN)
 Membro da Comissão

 Aurinete Alvares Martins
 Primeiro-Tenente (RM2-EN)
 Membro da Comissão

 Vinicius Soares Fernandes
 Primeiro-Tenente (RM2-T)
 Membro da Comissão

 Vanilton Nery Badaró
 Capitão-de-Fragata
 Comandante

 Vanderson Loreção Gonçalves
 Capitão de Corveta
 Imediato

Este documento encontra-se registrado no Conselho Regional de Engenharia e Agronomia do Amazonas, vinculado à nº 921899/2015, emitida em 20/05/2016



MARINHA DO BRASIL, ESTACÃO NAVAL DO RIO NEGRO
 Rua Rio Itaquai, S/N, Bairro: Vila Burity - Manaus - AM CEP: 69072-080
 Tel.: (092) 2123-40 / 2123-4544

Certidão nº 921899/2015
 20/05/2016, 10:30

Chave de Impressão: CCC2bBBWD4AD9zX78zd

O documento neste ato registrado foi emitido em 20/05/2016 e contém 15 folhas

CONSTRUTORA PROGRESSO LTDA

 Janayna Conde
 Diretora

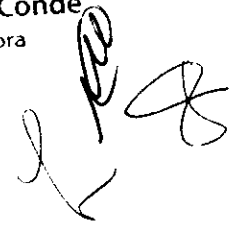



Anotação de Responsabilidade Técnica - ART
Lei nº 6.496, de 7 de dezembro de 1977

CREA-AM

ART ART
Nº 000007402013

Conselho Regional de Engenharia e Agronomia do Amazonas

INICIAL
CO-RESPONSÁVEL - ART PRINCIPAL

1. Responsável Técnico

CHRISTIAN GERALD TOLEDANO BIELER
 Título profissional: **ENGENHEIRO CIVIL**
 Empresa contratada: **CONSTRUTORA PROGRESSO LTDA**
 RNP: **040229937-0**
 Registro: **000000336-1**

2. Contratante

Contratante: **ESTAÇÃO NAVAL DO RIO NEGRO**
 RUA RIO ITAQUAI
 Complemento: _____ Bairro: **VILA BURITI**
 Cidade: **MANAUS** UF: **AM** CEP: **69.072-080**
 País: **Brasil**
 Telefone: **21-2346-30** Email: _____
 Contrato: **0420130000740** Celebrado em: **28/12/2012**
 Valor: **R\$ 4.012.268,60** Tipo de contratante: **PESSOA JURÍDICA**
 Ação Institucional: **Outros**
 Situação: **BAIXA DE ART** Data da Situação: _____
 Atendido: **SIM**
 Motivo: **CONCLUSÃO DA OBRA/SERVIÇO**
 Descrição: _____

3. Dados da Obra/Serviço

Proprietário: **ESTAÇÃO NAVAL DO RIO NEGRO**
 RUA RIO ITAQUAI
 Complemento: _____ Bairro: **VILA BURITI**
 Cidade: **MANAUS** UF: **AM** CEP: **69.072-080**
 Telefone: _____ Email: _____
 Coordenadas Geográficas: **Latitude: _____ Longitude: _____**
 Data de início: **02/01/2013** Previsão de término: **Não especificado**
 Finalidade: **SEM DEFINIÇÃO**

4. Atividade Técnica

	Quantidade	Unidade
1 - OUTRO	40.122.586,00	R\$
200 - OUTRO > #200000 - CONTRATO (OBRA OU SERVIÇO)		

5. Observações

ANOTAÇÃO DE CO-RESPONSABILIDADE TÉCNICA DE OBRAS E SERVIÇOS DE ENGENHARIA PARA A CONSTRUÇÃO DE UM PRÉDIO PARA O SERVIÇO DE SINALIZAÇÃO NÁUTICA DO 9º DISTRITO NAVAL DA MARINHA DO BRASIL, LOCALIZADO NA ÁREA DO COMPLEXO NAVAL DO RIO NEGRO.
 INFORMAÇÕES DO SISTEMA DE ART ONLINE
 Atividade: **CONTRATO (OBRA OU SERVIÇO)**

6. Declarações

7. Entidade de Classe

NENHUMA - NAO OPTANTE

8. Assinaturas

Declaro serem verdadeiras as informações acima

CHRISTIAN GERALD TOLEDANO BIELER - CPF: 686.498.942-49

Local _____ de _____ de _____

ESTAÇÃO NAVAL DO RIO NEGRO - CNPJ: 00.394.602/0160-67

9. Informações

* A ART é válida somente quando quitada, mediante apresentação do comprovante do pagamento ou conferência no site do Crea.
 O profissional declara serem verdadeiras as informações aqui prestadas, sobre as quais assume todas as responsabilidades, sob pena de incorrer nas sanções previstas no art. 299 do Código Penal Brasileiro e no art. 10º do Código de Ética Profissional instituído pela Resolução 1002/02 das Condutas Vedadas.

CONSTRUTORA PROGRESSO LTDA

Janayra Conde
 Diretora

Certidão nº 921899/2015
 20/05/2016, 10:30

Chave de Impressão: CCC2bBBWD4AD9zX78Zd
 O documento neste ato registrado foi emitido em 20/05/2016 e contém 15 folhas

Handwritten signatures and initials:
 - Top right: *Handwritten signature*
 - Middle right: *Handwritten signature*
 - Bottom center: *Handwritten initials 'JL'*
 - Bottom right: *Handwritten initials 'AB'*
 - Far right: *Handwritten initials 'JL'*



Anotação de Responsabilidade Técnica - ART
Lei nº 6.496, de 7 de dezembro de 1977

CREA-AM

ART ART
Nº 000007402013

Conselho Regional de Engenharia e Agronomia do Amazonas

INICIAL
CO-RESPONSÁVEL - ART PRINCIPAL

10. Valor

Valor da ART: R\$ 188,08

Pago em: 18/01/2013

Nosso Número: 8300382767

Certidão nº 921899/2015
20/05/2016, 10:30

Chave de Impressão: CCC2bBBWD4AD9zZx78Zd

O documento neste ato registrado foi emitido em 20/05/2016 e contém 15 folhas

CONSTRUTORA PROGRESSO LTDA

Janayra Conde

Dir. Scora

[Handwritten signatures and initials]



Anotação de Responsabilidade Técnica - ART
Lei nº 6.496, de 7 de dezembro de 1977

CREA-AM

ART OBRA / SERVIÇO
Nº AM20150015331

Conselho Regional de Engenharia e Agronomia do Amazonas

COMPLEMENTAR à 7402013
CO-RESPONSÁVEL - ART PRINCIPAL

1. Responsável Técnico

CHRISTIAN GERALD TOLEDANO BIELER
Título profissional: ENGENHEIRO CIVIL RNP: 040229937-0
Empresa contratada: CONSTRUTORA PROGRESSO LTDA Registro: 000000336-1

2. Contratante

Contratante: ESTAÇÃO NAVAL DO RIO NEGRO CPF/CNPJ: 00.394.602/0160-67
RUA RIO ITAQUAI Nº: S/Nº
Complemento: Bairro: VILA BURITI
Cidade: MANAUS UF: AM CEP: 69072080
País: Brasil
Telefone: 21-2345-30 Email:
Contrato: 0420130000740 Celebrado em: 02/09/2013
Valor: R\$ 0,00 Tipo de contratante: PESSOA JURÍDICA
Ação Institucional: Outros
Situação: BAIXA DE ART Data da Situação:
Atendido: SIM
Motivo: CONCLUSÃO DA OBRA/SERVIÇO
Descrição:

3. Dados da Obra/Serviço

Proprietário: ESTAÇÃO NAVAL DO RIO NEGRO CPF/CNPJ: 00.394.602/0160-67
RUA RIO ITAQUAI Nº: S/Nº
Complemento: Bairro: VILA BURITI
Cidade: MANAUS UF: AM CEP: 69072080
Telefone: 21-2345-30 Email:
Coordenadas Geográficas: Latitude: 0 Longitude: 0
Data de Início: 02/09/2013 Previsão de término: 30/01/2014
Finalidade: SEM DEFINIÇÃO

4. Atividade Técnica

	Quantidade	Unidade
1 - OUTRO	1,00	UN
200 - OUTRO > #200000 - CONTRATO (OBRA OU SERVIÇO)		

5. Observações

ANOTAÇÃO DE PRIMEIRO TERMO ADITIVO AO CONTRATO DE CO-RESPONSABILIDADE TÉCNICA DE OBRAS E SERVIÇOS DE ENGENHARIA PARA A CONSTRUÇÃO DE UM PRÉDIO PARA O SERVIÇO DE SINALIZAÇÃO NÁUTICA DO 9º DISTRITO NAVAL DA MARINHA DO BRASIL, LOCALIZADO NA ÁREA DO COMPLEXO NAVAL DO RIO NEGRO. ACRESCENTANDO O PRAZO DE 150 DIAS PARA CONCLUSÃO DA OBRA.

6. Declarações

7. Entidade de Classe

NENHUMA - NAO OPTANTE

8. Assinaturas

Declaro serem verdadeiras as informações acima
Local de data de
CHRISTIAN GERALD TOLEDANO BIELER - CPF: 666.498.942-49
ESTAÇÃO NAVAL DO RIO NEGRO - CNPJ: 00.394.602/0160-67

9. Informações

* A ART é válida somente quando quitada, mediante apresentação do comprovante do pagamento ou conferência no site do Crea.
O profissional declara serem verdadeiras as informações aqui prestadas, sobre as quais assume todas as responsabilidades, sob pena de incorrer nas sanções previstas no art. 299 do Código Penal Brasileiro e no art. 1º do Código de Ética Profissional instituído pela Resolução 1002/02 das Condutas Vedadas.

10. Valor

Esta ART é isenta de taxa Registrada em: 10/07/2015

Certidão nº 921899/2015
20/05/2016, 10:30

Chave de Impressão: CCC2bBBWVD4AD9zZx78Zd

O documento neste ato registrado foi emitido em 20/05/2016 e contém 15 folhas

CONSTRUTORA PROGRESSO LTDA

Janayra Conde
Diretora



Anotação de Responsabilidade Técnica - ART
 Lei nº 6.496, de 7 de dezembro de 1977

CREA-AM

ART OBRA / SERVIÇO
 Nº AM20150015332

Conselho Regional de Engenharia e Agronomia do Amazonas

COMPLEMENTAR à 7402013
 CO-RESPONSÁVEL - ART PRINCIPAL

1. Responsável Técnico

CHRISTIAN GERALD TOLEDANO BIELER
 Título profissional: **ENGENHEIRO CIVIL** RNP: **040229937-0**
 Empresa contratada: **CONSTRUTORA PROGRESSO LTDA** Registro: **000000336-1**

2. Contratante

Contratante: **ESTAÇÃO NAVAL DO RIO NEGRO** CPF/CNPJ: **00.394.502/0160-67**
 RUA RIO ITAQUAI Nº: **S/Nº**
 Complemento: Bairro: **VILA BURITI**
 Cidade: **MANAUS** UF: **AM** CEP: **69072080**
 País: **Brasil**
 Telefone: **21-2345-30** Email:
 Contrato: **0420130000740** Celebrado em: **05/12/2013**
 Valor: **R\$ 818.952,47** Tipo de contratante: **PESSOA JURÍDICA**
 Ação Institucional: **Outros**

Situação: **BAIXA DE ART** Data da Situação:
 Atendido: **SIM**
 Motivo: **CONCLUSÃO DA OBRA/SERVIÇO**
 Descrição:

3. Dados da Obra/Serviço

Proprietário: **ESTAÇÃO NAVAL DO RIO NEGRO** CPF/CNPJ: **00.394.502/0160-67**
 RUA RIO ITAQUAI Nº: **S/Nº**
 Complemento: Bairro: **VILA BURITI**
 Cidade: **MANAUS** UF: **AM** CEP: **69072080**
 Telefone: **21-2345-30** Email:
 Coordenadas Geográficas: **Latitude: 0 Longitude: 0**
 Data de Início: **05/12/2013** Previsão de término: **30/01/2014**
 Finalidade: **SEM DEFINIÇÃO**

4. Atividade Técnica

	Quantidade	Unidade
1 - OUTRO	1,00	UN
200 - OUTRO > #200000 - CONTRATO (OBRA OU SERVIÇO)		

5. Observações

ANOTAÇÃO DE SEGUNDO TERMO ADITIVO AO CONTRATO DE CO-RESPONSABILIDADE TÉCNICA DE OBRAS E SERVIÇOS DE ENGENHARIA PARA A CONSTRUÇÃO DE UM PRÉDIO PARA O SERVIÇO DE SINALIZAÇÃO NÁUTICA DO 9º DISTRITO NAVAL DA MARINHA DO BRASIL, LOCALIZADO NA ÁREA DO COMPLEXO NAVAL DO RIO NEGRO. CONTRATO 68820/2012/125/02, ACRESCENTANDO AO CONTRATO O VALOR DE R\$ 818.952,47

6. Declarações

7. Entidade de Classe

NENHUMA - NAO OPTANTE

8. Assinaturas

Declaro serem verdadeiras as informações acima **CHRISTIAN GERALD TOLEDANO BIELER - CPF: 566.498.942-49**

 Local de _____ data _____ **ESTAÇÃO NAVAL DO RIO NEGRO - CNPJ: 00.394.502/0160-67**

9. Informações

* A ART é válida somente quando quitada, mediante apresentação do comprovante do pagamento ou conferência no site do Crea.
 O profissional declara serem verdadeiras as informações aqui prestadas, sobre as quais assume todas as responsabilidades, sob pena de incorrer nas sanções previstas no art. 299 do Código Penal Brasileiro e no art. 10º do Código de Ética Profissional instituído pela Resolução 1002/02 das Condutas Vedadas.

10. Valor

Valor da ART: **R\$ 67,68** Pago em: **13/07/2016** Nosso Número: **8301189171**

Certidão nº 921899/2015
 20/05/2016, 10:30

Chave de Impressão: CCC2bBBWD4AD9zZx78Zd
 O documento neste ato registrado foi emitido em 20/05/2016 e contém 15 folhas

CONSTRUTORA PROGRESSO LTDA

Janaína Conde
 Diretora



Anotação de Responsabilidade Técnica - ART
Lei nº 6.496, de 7 de dezembro de 1977

CREA-AM

ART OBRA / SERVIÇO
Nº AM20150015333

Conselho Regional de Engenharia e Agronomia do Amazonas

COMPLEMENTAR à 7402013
CO-RESPONSÁVEL - ART PRINCIPAL

1. Responsável Técnico

CHRISTIAN GERALD TOLEDANO BIELER
Título profissional: ENGENHEIRO CIVIL RNP: 040229937-0
Empresa contratada: CONSTRUTORA PROGRESSO LTDA Registro: 000000336-1

2. Contratante

Contratante: **ESTAÇÃO NAVAL DO RIO NEGRO** CPF/CNPJ: 00.394.602/0160-67
RUA RIO ITAQUAI Nº: S/Nº
Complemento: Bairro: **VILA BURITI** UF: **AM** CEP: **69072080**
Cidade: **MANAUS**
Pais: **Brasil**
Telefone: **21-2345-30** Email:
Contrato: **0420130000740** Celebrado em: **19/12/2013**
Valor: **R\$ 0,00** Tipo de contratante: **PESSOA JURÍDICA**
Ação Institucional: **Outros**
Situação: **BAIXA DE ART** Data da Situação:
Atendido: **SIM**
Motivo: **CONCLUSÃO DA OBRA/SERVIÇO**
Descrição:

3. Dados da Obra/Serviço

Proprietário: **ESTAÇÃO NAVAL DO RIO NEGRO** CPF/CNPJ: 00.394.602/0160-67
RUA RIO ITAQUAI Nº: S/Nº
Complemento: Bairro: **VILA BURITI** UF: **AM** CEP: **69072080**
Cidade: **MANAUS**
Telefone: **21-2345-30** Email:
Coordenadas Geográficas: **Latitude: 0 Longitude: 0**
Data de Início: **19/12/2013** Previsão de término: **19/03/2014**
Finalidade: **SEM DEFINIÇÃO**

4. Atividade Técnica

	Quantidade	Unidade
1 - OUTRO	1,00	UN
200 - OUTRO > #200000 - CONTRATO (OBRA OU SERVIÇO)		

5. Observações

ANOTAÇÃO DE TERCEIRO TERMO ADITIVO AO CONTRATO DE CO-RESPONSABILIDADE TÉCNICA DE OBRAS E SERVIÇOS DE ENGENHARIA PARA A CONSTRUÇÃO DE UM PRÉDIO PARA O SERVIÇO DE SINALIZAÇÃO NÁUTICA DO 9º DISTRITO NAVAL DA MARINHA DO BRASIL, LOCALIZADO NA ÁREA DO COMPLEXO NAVAL DO RIO NEGRO. CONTRATO 88820/2012-125/003 PRORROGANDO O PRAZO DE EXECUÇÃO EM 90 DIAS

6. Declarações

7. Entidade de Classe

NENHUMA - NAO OPTANTE

8. Assinaturas

Declaro serem verdadeiras as informações acima
Local: _____ de _____ de _____
CHRISTIAN GERALD TOLEDANO BIELER - CPF: 688.498.942-49
ESTAÇÃO NAVAL DO RIO NEGRO - CNPJ: 00.394.602/0160-67

9. Informações

* A ART é válida somente quando quitada, mediante apresentação do comprovante do pagamento ou conferência no site do Crea.
O profissional declara serem verdadeiras as informações aqui prestadas, sobre as quais assume todas as responsabilidades, sob pena de incorrer nas sanções previstas no art. 299 do Código Penal Brasileiro e no art. 10º do Código de Ética Profissional instituído pela Resolução 1002/02 das Conduas Vedadas.

10. Valor

Esta ART é isenta de taxa Registrada em: **10/07/2015**

Certidão nº 921899/2015
20/05/2016, 10:30

Chave de Impressão: CCC2bBBWD4AD9zXz78Zd

O documento neste ato registrado foi emitido em 20/05/2016 e contém 15 folhas

CONSTRUTORA PROGRESSO LTDA

Janyana Conde
Diretora



Anotação de Responsabilidade Técnica - ART
Lei nº 6.496, de 7 de dezembro de 1977

CREA-AM

ART OBRA / SERVIÇO
Nº AM20150015335

Conselho Regional de Engenharia e Agronomia do Amazonas

COMPLEMENTAR à 7402013
CO-RESPONSÁVEL - ART PRINCIPAL

1. Responsável Técnico

CHRISTIAN GERALD TOLEDANO BIELER
 Título profissional: **ENGENHEIRO CIVIL** RNP: **040229937-0**
 Empresa contratada: **CONSTRUTORA PROGRESSO LTDA** Registro: **000000336-1**

2. Contratante

Contratante: **ESTAÇÃO NAVAL DO RIO NEGRO** CPF/CNPJ: **00.394.502/0160-67**
 RUA RIO ITAQUAI Nº: **S/Nº**
 Complemento: Bairro: **VILA BURITI** UF: **AM** CEP: **69072080**
 Cidade: **MANAUS**
 País: **Brasil**
 Telefone: **21-2345-30** Email:
 Contrato: **0420130000740** Celebrado em: **01/09/2014**
 Valor: **R\$ 86.588,87** Tipo de contratante: **PESSOA JURÍDICA**
 Ação Institucional: **Outros**
 Situação: **BAIXA DE ART** Data da Situação:
 Atendido: **SIM**
 Motivo: **CONCLUSÃO DA OBRA/SERVIÇO**
 Descrição:

3. Dados da Obra/Serviço

Proprietário: **ESTAÇÃO NAVAL DO RIO NEGRO** CPF/CNPJ: **00.394.502/0160-67**
 RUA RIO ITAQUAI Nº: **S/Nº**
 Complemento: Bairro: **VILA BURITI** UF: **AM** CEP: **69072080**
 Cidade: **MANAUS**
 Telefone: **21-2345-30** Email:
 Coordenadas Geográficas: **Latitude: 0** **Longitude: 0**
 Data de Início: **01/09/2013** Previsão de término: **18/05/2014**
 Finalidade: **SEM DEFINIÇÃO**

4. Atividade Técnica

	Quantidade	Unidade
1 - OUTRO	1,00	UN
200 - OUTRO > #200000 - CONTRATO (OBRA OU SERVIÇO)		

5. Observações

ANOTAÇÃO QUARTO TERMO ADITIVO AO CONTRATO DE CO-RESPONSABILIDADE TÉCNICA DE OBRAS E SERVIÇOS DE ENGENHARIA PARA A CONSTRUÇÃO DE UM PRÉDIO PARA O SERVIÇO DE SINALIZAÇÃO NÁUTICA DO 6º DISTRITO NAVAL DA MARINHA DO BRASIL, LOCALIZADO NA ÁREA DO COMPLEXO NAVAL DO RIO NEGRO. CONTRATO 88820/2012-125/04 ADITIVANDO AO PREÇO A QUANTIA DE R\$ 86.588,87 E PRORROGANDO O PRAZO POR MAIS 60 DIAS

6. Declarações

7. Entidade de Classe

NENHUMA - NAO OPTANTE

8. Assinaturas

Declaro serem verdadeiras as informações acima **CHRISTIAN GERALD TOLEDANO BIELER - CPF: 666.498.942-49**
 _____ de _____ de _____
 Local data **ESTAÇÃO NAVAL DO RIO NEGRO - CNPJ: 00.394.502/0160-67**

9. Informações

* A ART é válida somente quando quitada, mediante apresentação do comprovante do pagamento ou conferência no site do Crea.
 O profissional declara serem verdadeiras as informações aqui prestadas, sobre as quais assume todas as responsabilidades, sob pena de incorrer nas sanções previstas no art. 299 do Código Penal Brasileiro e no art. 10º do Código de Ética Profissional instituído pela Resolução 1002/02 das Conduas Vedadas.

10. Valor

Valor da ART: **R\$ 87,68** Pago em: **13/07/2015** Nosso Número: **8301189181**

CONSTRUTORA PROGRESSO LTDA

Janayna Conde
 Diretora

Certidão nº 921899/2015
 20/05/2016, 10:30

Chave de Impressão: CCC2BBBWD4AD9zX78zd
 O documento neste ato registrado foi emitido em 20/05/2016 e contém 15 folhas

À Comissão Geral de Licitação
Instituto Federal de Educação, Ciência e Tecnologia do Amazonas

Ref: CONCORRENCIA Nº 01/2016

Declaração de Conhecimento das Condições e Peculiaridades da Obra

A empresa Construtora Progresso Ltda, estabelecida a Rua Rio Purus, nº 03, Conjunto Vieiralves, Bairro Nossa Senhora das Graças, Cep: 69.053-050, em Manaus-AM, inscrita no CNPJ Nº 06.219.583/00001-22 e Municipal nº 10863901, por intermédio de seu representante legal, Sra. Janayna Bezerra Conde, portadora do documento de identidade nº. 0969044-1 e CPF nº. 416.959.762-15 declara, optar por não vistoriar o local dos serviços, conforme dispõe o edital da licitação em referência.

Declara ainda, sob as penalidades da lei, de que tem pleno conhecimento das condições e peculiaridades da obra, assumindo total responsabilidade por esse fato.

Manaus, 10 de Junho de 2016

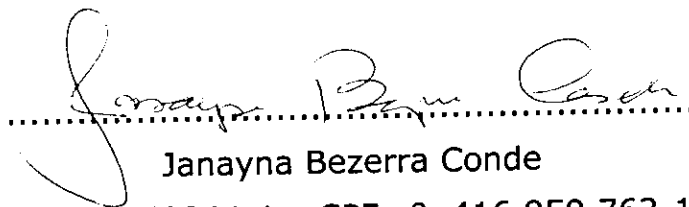

Janayna Bezerra Conde
RG nº 0969044-1 e CPF nº. 416.959.762-15
Diretora Geral

TERMO DE ABERTURA

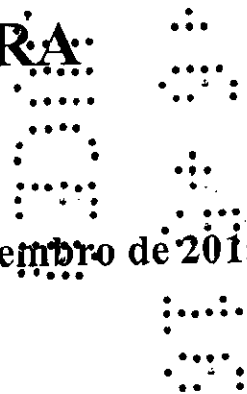

Balanço Patrimonial encerrado em 31 de dezembro de 2015

Razão Social: Construtora Progresso Ltda.
 Endereço: Rua Rio Purus, 3 - Sala 1 - Cj. Vieiralves - N. S. das Graças - CEP:
 69053-050 – Manaus / Amazonas
 CNPJ: 06.219.583/0001-22
 NIRE - 13200433980

[Handwritten signature]
 JANAYNA BEZERRA CONDE -
 CPF: 416.959.762-15 -
 Sócia-Administradora

[Handwritten signature]
 MARIA LUCIA IMBIRIBA DA MOTA
 CPF: 111.942.862-91
 Tec. Cont. CRC/AM Nº. 005352

9ª TABELIA DE NOTAS - CARTÓRIO ABREU
 Bel.ª Ana de Fátima Abreu Chagas - Tabeliã - www.cartorioabreu.com.br
 Av. Paraíba, nº 250 - Adrianópolis - Manaus/AM - Fone: (92) 2129-0009 - (92) 99150-9513

Reconheço Por **SEMELHANÇA** a firma de:
JANAYNA BEZERRA CONDE
 Dou Fé Em *[Handwritten]* Testemunho da verdade Data/Hora 05/05/2016 14 07 04
 Emitido por **MARIA PINHEIRO DA SILVA SANTOS - ESCRIVENTE AUTORIZADA**
SELO ELETRÔNICO DE FISCALIZAÇÃO - TIAM - N.º BE739604-48
 Cd ABCC-9A22-2977-C319 - Valida o selo www.seloam.com.br
 Pág: R\$4,55 + 0,14 IBS

[Handwritten signature]
MARIA PINHEIRO DA SILVA SANTOS
 Escrivente Autorizada

9ª TABELIA DE NOTAS - CARTÓRIO ABREU
 Bel.ª Ana de Fátima Abreu Chagas - Tabeliã - www.cartorioabreu.com.br
 Av. Paraíba, nº 250 - Adrianópolis - Manaus/AM - Fone: (92) 2129-0009 - (92) 99150-9513

AUTENTICO a presente fotocópia por conferir com o documento a mim apresentado
 Dou Fé Em *[Handwritten]* Testemunho da verdade Data/Hora 16/05/2016 13 24 04
 Emitido por **MARIANNE ALVES DA SILVA FUZARI - ESCRIVENTE AUTORIZADA**
SELO ELETRÔNICO DE FISCALIZAÇÃO - TIAM - N.º BE754115-81
 Cd 8C3D-608C-74D5-7CCF - Valida o selo www.seloam.com.br
 Pág: R\$4,55 + 0,14 IBS

[Handwritten signature]
Marianne Alves da Silva Fuzari
 Escrivente Autorizada

CONSTRUTORA PROGRESSO LTDA
[Handwritten signature]
 Janayna Conde
 Diretora

[Handwritten initials and signatures]

BALANÇO PATRIMONIAL LEVANTADO EM 31.12.2015

ATIVO	2015	2014
CIRCULANTE	15.578.247,29	11.497.043,29
. Disponível	2.924.590,94	2.040.296,58
Caixa	2.924.589,94	2.040.295,58
Bancos conta Movimento	1,00	1,00
. Creditos	12.244.743,96	9.456.746,71
INSS a Recuperar	268.714,39	284.145,23
IRRF a Recuperar	23.345,93	24.200,73
Multas CLT a recuperar	14.406,13	14.406,13
Adiantamento trabalhistas	8.793,79	18.800,64
Clientes	5.234.442,82	3.651.055,80
Aplicacoes Financeiras	6.687.555,07	5.463.938,18
Adiantamento Fornecedores	-	200,00
FGTS Recursal	7.485,83	-
. Despesas de Exerc. Futuro	408.912,39	412.956,59
Fornecedores	408.912,39	412.956,59
ATIVO NAO CIRCULANTE	1.430.467,21	1.290.924,41
. Investimentos	514.433,90	499.582,11
Terrenos	496.079,58	496.079,58
Consortios	18.354,32	3.502,53
. Imobilizados Tangíveis	916.033,31	791.342,30
Computadores Sist. Perifericos	29.338,53	27.888,53
Móveis e Utensilios	38.006,11	38.523,61
Veiculos	601.024,17	422.228,34
Maquinas e Equipamentos	6.842,02	6.842,02
Imoveis	500.000,00	500.000,00
Imobilizações em Andamento	9.500,00	-
(-) Depreciacao	268.677,52	204.140,20
Total do Ativo	17.417.626,89	13.200.924,29

Manaus, 31 de Dezembro de 2015

9º TN

JANAYNA BEZERRA CONDE
 CRF nº. 416.959.762-15
 Sócia - Administradora

9ª TABELA DE NOTAS - CARTÓRIO ABREU
 Bel. Ana de Fátima Abreu Chagas - Tabelaria - www.cartorioabreu.com.br
 Av. Paraíba, nº 250 - Adm. Pop. - Manaus/AM - Fone: (91) 2128-2122 - 32.55152-3515

Reconheço Por SEMELHANÇA a firma de
JANAYNA BEZERRA CONDE
 Dou Fé. Em 31/12/2015 Testemunho da verdade Data/Hora 05/05/2016 14:07:11
 Emitido por **MARIA PINHEIRO DA SILVA SANTOS - ESCRIVENTE**
AUTORIZADA
 SELO ELETRÔNICO DE FISCALIZAÇÃO - TIAM - N.º BE739206-44
 C4:92AA-DDBC-6BD8-2A5A - Valido o selo www.selom.com.br
 Pass: R\$4,55 + 0,14 ITR

9ª TABELA DE NOTAS - CARTÓRIO ABREU
 MARIA PINHEIRO DA SILVA SANTOS
 Escrevente Autorizada

MARIA LUCIA IMBIRIBA DA MOTA
 Tec. Cont. CRC/AM Nº.: 005352
 CPF: 111.942.862-91

CONSTRUTORA PROGRESSO LTDA
 Janayna Conde
 Diretora

9ª TABELA DE NOTAS - CARTÓRIO ABREU
 Bel. Ana de Fátima Abreu Chagas - Tabelaria - www.cartorioabreu.com.br
 Av. Paraíba, nº 250 - Adm. Pop. - Manaus/AM - Fone: (91) 2128-2122 - 32.55152-3515

AUTENTICO a presente Tabelaria por conferir com o documento a mim apresentado.
 Dou Fé. Em 31/12/2015 Testemunho da verdade Data/Hora 16/05/2016 13:24:04
 Emitido por **GEIZIANE ALVES DA SILVA FUZARI - ESCRIVENTE**
AUTORIZADA
 SELO ELETRÔNICO DE FISCALIZAÇÃO - TIAM - N.º BE739206-44
 C4:027A-C051-3552-7A02 - Valido o selo www.selom.com.br
 Pass: R\$4,55 + 0,14 ITR

9ª TABELA DE NOTAS
 Geiziane Alves da Silva Fuzari
 Escrevente Autorizada

CONSTRUTORA PROGRESSO LTDA
Rua Rio Purus, 3 - Sala 1 - Cj Vieiralves- N. S. das Graças
CNPJ Nº. 06.219.583/0001-22
NIRE: 13200433980

BALANÇO PATRIMONIAL LEVANTADO EM 31.12.2015

PASSIVO	2015	2014
CIRCULANTE	1.994.395,67	1.998.730,99
.Fornecedores	408.912,39	413.474,09
Fornecedores gerais	408.912,39	413.474,09
. Obrigações Trabalhistas	187.587,40	113.708,10
INSS a recolher	39.728,81	23.393,69
FGTS a Recolher	19.975,88	14.299,61
Salários a Pagar	95.531,21	58.290,00
Outras Contas	32.351,50	17.724,80
. Obrigações Fiscais	429.630,30	260.195,00
IRPJ	91.402,18	58.971,75
Contribuição Social	65.723,84	37.501,94
Cofins a Recolher	116.618,73	60.717,65
PIS a recolher	25.267,39	13.155,49
Outras Contas	130.618,16	89.848,17
. Outras Obrigações	63.898,12	1.211.353,80
Financiamentos/Empréstimos	63.898,12	486.693,73
Lucros a Distribuir	-	724.660,07
.Adiantamento de Clientes	904.367,46	-
SEDUC	904.367,46	-
NÃO CIRCULANTE	5.234.442,82	3.662.711,29
Receitas a Realizar	5.234.442,82	3.651.055,80
Consortio Contemplado	-	11.655,49
PATRIMONIO LIQUIDO	9.779.876,01	7.539.482,01
. Capital Social	3.000.000,00	3.000.000,00
Capital Integralizado	3.000.000,00	3.000.000,00
. Reservas de Lucros	6.779.876,01	4.539.482,01
Lucros Acumulados	6.779.876,01	4.539.482,01
Total do Passivo	17.008.714,50	13.200.924,29

Manaus, 31 de Dezembro de 2015

90^o TN

Janayna Bezerra Conde
JANAYNA BEZERRA CONDE
CPF nº. 416.959.762-15
Sócia - Administradora

Maria Lucia Imbiriba da Mota
MARIA LUCIA IMBIRIBA DA MOTA
Tec.Cont. CRC/AM Nº.: 005352
CPF: 111.942.862-91

CONSTRUTORA PROGRESSO LTDA
Janayna Conde
Diretora

9^o TABELA DE NOTAS - CARTÓRIO ABREU
Bel. Ana de Fátima Abreu Chagas - Tabela - www.cartorioabreu.com.br
Av. Paranaíba, nº 250 - Manaus/AM - Fone: (92) 2128-0009 - (92) 93190-3513

AUTENTICO e presente fotocópia por conferir com o documento a mim apresentado.
Data/Fó. Em: Testemunho da verdade Data/Hora 05/05/2016 14:07:10
Emitido por: *MARIA LUCIA IMBIRIBA DA MOTA* - ESCRIVENTE
AUTORIZADA
SELO ELETRÔNICO DE FISCALIZAÇÃO - TJAM - N.º BE754113-8
Código: 99999999999999999999 - 3462 - Válido o selo www.seloam.com.br
Pago: R\$4,55 - 0,14 IN

9^o TABELA DE NOTAS
Geiziane Alves da Silva Fuzari
Escrivente Autorizada

9^o TABELA DE NOTAS - CARTÓRIO ABREU
Bel. Ana de Fátima Abreu Chagas - Tabela - www.cartorioabreu.com.br
Av. Paranaíba, nº 250 - Manaus/AM - Fone: (92) 2128-0009 - (92) 93190-3513

Reconheço Por SEMELHANÇA a firma de:
JANAYNA BEZERRA CONDE
Data/Fó. Em: 05/05/2016 14:07:10
Emitido por: *MARIA LUCIA IMBIRIBA DA MOTA* - ESCRIVENTE
AUTORIZADA
SELO ELETRÔNICO DE FISCALIZAÇÃO - TJAM - N.º BE75607-43
Código: 99999999999999999999 - 3462 - Válido o selo www.seloam.com.br

UNTA COMERCIAL DO ESTADO DO AMAZONAS
CERTIFICADO DE REGISTRO Nº. 06/03/2016-SOB Nº. 519224
Protocolo: 16/033072-2-55-0305/2016

Empresa: 13 2 0043398-0
CONSTRUTORA PROGRESSO LTDA

Milton Aurelio Rosas Gomes
MILTON AURELIO ROSAS GOMES
SECRETÁRIO GERAL

**DEMONSTRAÇÃO DO RESULTADO PARA O EXERCÍCIO FINDO
 EM 31 DE DEZEMBRO DE 2015**

	2015	2014
RECEITA OPERACIONAL BRUTA	18.747.445,95	26.461.355,29
Receita da Venda de Serviços	18.747.445,95	26.461.355,29
(-) Impostos Incidentes	1.384.547,59	1.404.024,75
I.S.S	372.546,45	474.885,27
PIS	121.858,42	165.498,82
COFINS	562.423,40	763.840,60
CPRB	327.719,32	-
RECEITA OPERACIONAL LIQUIDA	17.362.898,36	24.057.330,54
(-) Custo dos Serviços Vendidos	9.701.840,76	13.953.922,81
RESULTADO OPERACIONAL BRUTO	7.661.057,60	10.103.407,73
(-) Despesas Operacionais	1.818.345,08	1.957.362,18
Administrativas	1.659.414,88	1.489.597,03
Tributárias	156.858,66	434.598,68
Financeiras	2.071,54	33.166,47
Receitas Financeiras	560.665,65	316.857,25
RECEITAS NÃO OPERACIONAIS	5.148,35	-
Despesas Não Operacionais	-	61.206,98
RESULTADO DO EXERCÍCIO ANTES DA CSSL	6.408.526,52	8.401.695,82
(-) Provisão p/ Contribuição Social	202.472,42	274.982,64
RESULTADO DO EXERCÍCIO ANTES DO IRPJ	6.206.054,10	8.126.713,18
(-) Provisão p/ Imposto de Renda	350.782,05	485.227,10
RESULTADO DO EXERCÍCIO DEPOIS DO IR	5.855.272,05	7.641.486,08
(-) Participações e Contribuições	3.614.012,16	3.201.042,46
Lucro Distribuído a Sócios	3.614.012,16	3.201.042,46
LUCRO LÍQUIDO DO EXERCÍCIO	2.241.259,89	4.440.443,62

Manaus, 31 de Dezembro de 2015

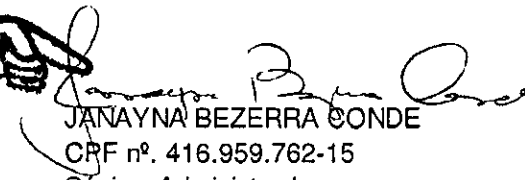
 
JANAYNA BEZERRA CONDE
 CPF nº. 416.959.762-15
 Sócia - Administradora

9ª TABELA DE NOTAS - CARTÓRIO ABREU
 Bel. Ana de Fátima Abreu Chagas - Tabelã - www.cartorioabreu.com.br
 Av. Paraitá, nº 250 - Adrianópolis - Manaus/AM - Fone: (91) 2129.0002 - (91) 99150-9513

Reconheço Por **SEMELHANÇA** a firma de
JANAYNA BEZERRA CONDE
 Dou Fé Em **21/12/15** Testemunho da verdade. Data/Hora 05/05/2016 14:07
 Emitido por: **MARIA PINHEIRO DA SILVA SANTOS - ESCRIVENTA AUTORIZADA**
SELO ELETRÔNICO DE FISCALIZAÇÃO - TJAM - N BE739608-40
 Cd C047-1D00-B0D8-3FB9 - Valido o selo: www.seloam.com.br
 Pago: R\$4,55 + 0,14 IBS

MARIA LUCIA IMBIRIBA DA MOTA
 Tec.Cont. CRC/AM Nº.: 005352
 CPF: 111.942.862-91

CONSTRUTORA PROGRESSO LTDA

Janayna Conde
 Diretora

9ª TABELA DE NOTAS - CARTÓRIO ABREU
 Bel. Ana de Fátima Abreu Chagas - Tabelã - www.cartorioabreu.com.br
 Av. Paraitá, nº 250 - Adrianópolis - Manaus/AM - Fone: (91) 2129.0002 - (91) 99150-9513

AUTENTICO a presente fotocópia por conferir com o documento a mim apresentado
 Dou Fé Em **31/12/15** Testemunho da verdade. Data/Hora 16/05/2016 13:24:00
 Emitido por: **GEZIANNE ALVES DA SILVA FUZZARI - ESCRIVENTA AUTORIZADA**
SELO ELETRÔNICO DE FISCALIZAÇÃO - TJAM - N BE754112-87
 Cd 2E47-4E1A-B774-A38B - Valido o selo: www.seloam.com.br
 Pago: R\$4,55 + 0,14 IBS

9ª TABELA DE NOTAS - CARTÓRIO ABREU
 Bel. Ana de Fátima Abreu Chagas - Tabelã - www.cartorioabreu.com.br
 Av. Paraitá, nº 250 - Adrianópolis - Manaus/AM - Fone: (91) 2129.0002 - (91) 99150-9513

Reconheço a presente fotocópia por conferir com o documento a mim apresentado
 Dou Fé Em **31/12/15** Testemunho da verdade. Data/Hora 16/05/2016 13:24:00
 Emitido por: **Gezianne Alves da Silva Fuzzari - ESCRIVENTA AUTORIZADA**

CONSTRUTORA PROGRESSO LTDA
Rua Rio Purus, 3 - Sala 1 - Cj Vieiraves- N. S. das Graças
CNPJ Nº. 06.219.583/0001-22
NIRE: 13200433980

DEMONSTRAÇÃO DE LUCROS OU PREJUÍZOS ACUMULADOS EM 31/12/2015

	31/12/2015	31/12/2014
SALDO NO INICIO DO PERIODO	4.539.482,01	1.899.038,39
(-)Aumento de Capital	-	1.800.000,00
(-) Lucro distribuido	-	
(-) Ajuste de exercicios anteriores	865,89	
SALDO AJUSTADO	4.538.616,12	99.038,39
LUCRO LIQUIDO DO EXERCICIO	2.241.259,89	4.440.443,62
SALDO NO FINAL DO PERIODO	6.779.876,01	4.539.482,01

9º TN

 JANAYNA BEZERRA CONDE
 CRF nº. 416.959.762-15
 Sócia - Administradora

 MARIA LUCIA IMBIRIBA DA MOTA
 Tec.Cont. CRC/AM Nº.: 005352
 CPF: 111.942.862-91

9ª TABELA DE NOTAS - CARTÓRIO ABREU
 Bel.ª Ana de Fátima Abreu Chagas - Tabellã - www.cartorioabreu.com.br
 Av. Paraíba, nº 250 - Adrianópolis - Manaus/AM - Fone: (92) 2129-0009 - (92) 99150-9513

Reconheço Por SEMELHANÇA a firma de:
JANAYNA BEZERRA CONDE
 Dou Fé Em 10/05/2016 Testemunho da verdade: Data/Hora 05/05/2016 14:07
 Emitido por: **MARIA PINHEIRO DA SILVA SANTOS - ESCRIVENTE**
 AUTORIZADA
 SELO ELETRÔNICO DE FISCALIZAÇÃO - TJAM - N.º BE750409-49
 Cd.069D-F2A6-CC48-E5E7 - Valide o selo: www.seloam.com.br
 Pago: R\$4,55 + 0,14 ISS

9ª TABELA DE NOTAS - CARTÓRIO ABREU
 MARIA PINHEIRO DA SILVA SANTOS
 Escrivente Autorizada

9ª TABELA DE NOTAS - CARTÓRIO ABREU
 Bel.ª Ana de Fátima Abreu Chagas - Tabellã - www.cartorioabreu.com.br
 Av. Paraíba, nº 250 - Adrianópolis - Manaus/AM - Fone: (92) 2129-0009 - (92) 99150-9513

AUTENTICO a presente fotocópia por conferir com o documento a mim apresentado:
 Dou Fé Em 16/05/2016 13:24:11 Testemunho da verdade: Data/Hora
 Emitido por: **GEZIANNE ALVES DA SILVA FUZARI - ESCRIVENTE**
 AUTORIZADA
 SELO ELETRÔNICO DE FISCALIZAÇÃO - TJAM - N.º BE754110-84
 Cd.0695-D6AC-AD2A-7EBC - Valide o selo: www.seloam.com.br
 Pago: R\$4,55 + 0,14 ISS

9ª TABELA DE NOTAS
 Gezianne Alves da Silva Fuzari
 Escrivente Autorizada

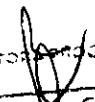
CONSTRUTORA PROGRESSO LTDA

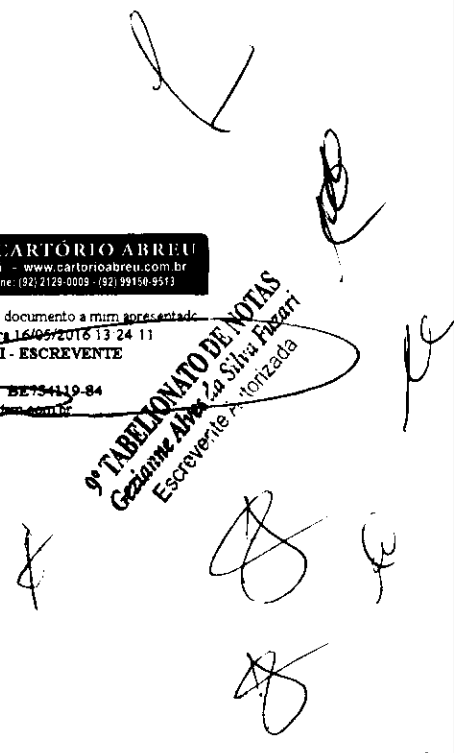
 Janayna Conde
 Diretora



**DEMONSTRAÇÃO DAS MUTAÇÕES DO PATRIMÔNIO LÍQUIDO PARA OS
 EXERCÍCIO FINDO EM 31 DE DEZEMBRO DE 2015**

ELEMENTOS	CAPITAL SOCIAL	Lucros	PATRIMÔNIO LÍQUIDO
		Acumulados	
Saldo em 01/01/2014	1.200.000,00	1.899.038,39	3.099.038,39
(+-) Ajustes de Períodos Anteriores	-	-	-
Saldo Inicial ajustado	1.200.000,00	1.899.038,39	3.099.038,39
Integralização de Capital	1.800.000,00	1.800.000,00	-
Reversão de Reservas de Lucros	-	-	-
Resultado Líquido do Exercício	-	4.440.443,62	4.440.443,62
Formação de Reservas de:			
• Lucros	-	-	-
• Capital	-	-	-
• Reavaliação	-	-	-
Capitalização de:			
• Reservas	-	-	-
• Lucros	-	-	-
Dividendos	-	-	-
Saldo em 31/12/2014	3.000.000,00	4.539.482,01	7.539.482,01
(+-) Ajustes de Períodos Anteriores	-	865,89	865,89
Saldo Inicial ajustado	3.000.000,00	4.538.616,12	7.538.616,12
Integralização de Capital	-	-	-
Reversão de Reservas de Lucros	-	-	-
Resultado Líquido do Exercício	-	2.241.259,89	2.241.259,89
Formação de Reservas de:			
• Lucros	-	-	-
• Capital	-	-	-
• Reavaliação	-	-	-
Capitalização de:			
• Reservas	-	-	-
• Lucros	-	-	-
Dividendos	-	-	-
Saldo em 31/12/2015	3.000.000,00	6.779.876,01	9.779.876,01

9º TN 

Manaus, 31 de Dezembro de 2015

JANAYNA BEZERRA CONDE
 CPF nº. 416.959.762-15
 Sócia - Administradora

CONSTRUTORA PROGRESSO LTDA

Janayna Conde
 Diretora

MARIA LUCIA IMBIRIBA DA MOTA
 Tec.Cont. CRC/AM Nº.: 005352
 CPF: 111.942.862-91

9ª TABELA DE NOTAS - CARTÓRIO ABREU
 Bel. Ana de Fátima Abreu Chagas - Tabelião - www.cartorioabreu.com.br
 Av. Paraíba, nº 250 - Adrianópolis - Manaus/AM - Fone: (92) 2129-0009 - (92) 99150-9513

Reconheço Por SEMELHANÇA a firma de
JANAYNA BEZERRA CONDE
 Dou Fé Em 10/10 Testemunho da verdade Data/Hora 05/05/2016 14:07:25
 Emitido por **MARIA PINHEIRO DA SILVA SANTOS - ESCRIVENTE AUTORIZADA**
 SELO ELETRÔNICO DE FISCALIZAÇÃO - TJAM - N 8E736610-35
 C8:058B-2709-9DD6-B1CA- Válido o selo: www.seloam.com.br

9ª TABELA DE NOTAS - CARTÓRIO ABREU
 Bel. Ana de Fátima Abreu Chagas - Tabelião - www.cartorioabreu.com.br
 Av. Paraíba, nº 250 - Adrianópolis - Manaus/AM - Fone: (92) 2129-0009 - (92) 99150-9513

Reconheço a presente fotocópia por conferir com o documento a mim apresentado
 Dou Fé Em 10/10 Testemunho da verdade Data/Hora 16/05/2016 13:24:10
 Emitido por **GEZIANNE ALVES DA SILVA FUZARI - ESCRIVENTE AUTORIZADA**
 SELO ELETRÔNICO DE FISCALIZAÇÃO - TJAM - N 8E754118-86
 Cd 28C1-9C16-C27A-513A - Válido o selo: www.seloam.com.br
 P260: R52,55 - 0,14 188

9ª TABELA DE NOTAS - CARTÓRIO ABREU
 Bel. Ana de Fátima Abreu Chagas - Tabelião - www.cartorioabreu.com.br
 Av. Paraíba, nº 250 - Adrianópolis - Manaus/AM - Fone: (92) 2129-0009 - (92) 99150-9513

Reconheço a presente fotocópia por conferir com o documento a mim apresentado
 Dou Fé Em 10/10 Testemunho da verdade Data/Hora 16/05/2016 13:24:10
 Emitido por **GEZIANNE ALVES DA SILVA FUZARI - ESCRIVENTE AUTORIZADA**
 SELO ELETRÔNICO DE FISCALIZAÇÃO - TJAM - N 8E754118-86
 Cd 28C1-9C16-C27A-513A - Válido o selo: www.seloam.com.br
 P260: R52,55 - 0,14 188

9ª TABELA DE NOTAS - CARTÓRIO ABREU
 Bel. Ana de Fátima Abreu Chagas - Tabelião - www.cartorioabreu.com.br
 Av. Paraíba, nº 250 - Adrianópolis - Manaus/AM - Fone: (92) 2129-0009 - (92) 99150-9513

Reconheço a presente fotocópia por conferir com o documento a mim apresentado
 Dou Fé Em 10/10 Testemunho da verdade Data/Hora 16/05/2016 13:24:10
 Emitido por **GEZIANNE ALVES DA SILVA FUZARI - ESCRIVENTE AUTORIZADA**
 SELO ELETRÔNICO DE FISCALIZAÇÃO - TJAM - N 8E754118-86
 Cd 28C1-9C16-C27A-513A - Válido o selo: www.seloam.com.br
 P260: R52,55 - 0,14 188

**DEMONSTRAÇÃO DOS FLUXO DE CAIXA (METODO INDIRETO) PARA O EXERCÍCIO
 FINDO EM 31 DE DEZEMBRO DE 2015**

FLUXO DE CAIXA DAS ATIVIDADES OPERACIONAIS

	2015	2014
Lucro Líquido do Exercício	2.241.259,89	4.440.443,62
Ajuste por:		
Depreciações e Amortizações	64.537,32	63.669,71
Variação dos Ativos e Passivos		
Redução(Aumento) na conta a Receber de Clientes	1.583.387,02	(2.469.166,57)
Aumento nas Obrigações Sociais, Trabalhistas e Tributárias	243.314,60	168.229,14
CAIXA LÍQUIDO PROVENIENTE DAS ATIVIDADES OPERACIONAIS	4.132.498,83	2.203.175,90
SALDO INICIAL DE CAIXA E EQUIVALENTES DE CAIXA	8.159.033,76	3.223.204,07
SALDO FINAL DE CAIXA E EQUIVALENTES DE CAIXA	2.924.589,94	2.040.295,58

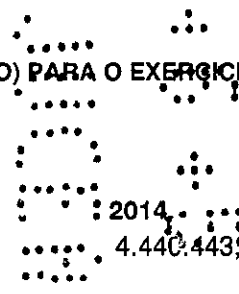

Manaus, 31 de Dezembro de 2015



[Assinatura]
JANAYNA BEZERRA CONDE
 CRF nº. 416.959.762-15
 Sócia - Administradora

[Assinatura]
MARIA LUCIA IMBIRIBA DA MOTA
 Tec.Cont. CRC/AM Nº.: 005352
 CPF: 111.942.862-91

9ª TABELA DE NOTAS - CARTÓRIO ABREU
 Bel.ª Ana de Fátima Abreu Chagas - Tabela - www.cartorioabreu.com.br
 Av. Paraíba, nº 250 - Adrianópolis - Manaus/AM - Fone: (82) 2123-0259 - (32) 99150-9513

Reconheço Por **SEMELHANÇA** a firma de:
JANAYNA BEZERRA CONDE
 Dou Fé Em *[Assinatura]* Testemunho da verdade Data/Hora 05/05/2016 14:07:20
 Emitido por **MARIA PINHEIRO DA SILVA SANTOS - ESCRIVENTE**
AUTORIZADA
 SELO ELETRÔNICO DE FISCALIZAÇÃO - TJAM - N.º BE739611-33
 Cd.º 9B36-0171-0692-02DE - Valido o selo: www.selom.com.br
 Padr. B54.55 - 0.14 ISS

[Assinatura]
MARIA PINHEIRO DA SILVA SANTOS
 Escrevente Autorizada

9ª TABELA DE NOTAS - CARTÓRIO ABREU
 Bel.ª Ana de Fátima Abreu Chagas - Tabela - www.cartorioabreu.com.br
 Av. Paraíba, nº 250 - Adrianópolis - Manaus/AM - Fone: (82) 2129-0009 - (92) 99150-9513

AUTENTICO a presente fotocópia por conferir com o documento a mim apresentado:
 Dou Fé Em *[Assinatura]* Testemunho da verdade Data/Hora 16/05/2016 13:24:09
 Emitido por **GEZIANNE ALVES DA SILVA FUZARI - ESCRIVENTE**
AUTORIZADA
 SELO ELETRÔNICO DE FISCALIZAÇÃO - TJAM - N.º BE754117-88
 Cd.º A1CE-908C-738D-E3AC - Valido o selo: www.selom.com.br
 Padr. B54.55 - 0.14 ISS

[Assinatura]
Gezianne Alves da Silva Fuzari
 Escrevente Autorizada

[Assinatura]
Janayna Conde
 Diretora

DEMONSTRAÇÃO DE LIQUIDEZ EM 31/12/2015

Liquidez Geral =		AC+RLP	15.578.247,29	
		PC+PNC	7.228.838,49	2,16
Solvência Geral =		AT	17.417.626,89	2,41
		PC+PNC	7.228.838,49	
Liquidez Corrente =		AC	15.578.247,29	7,81
		PC	1.994.395,67	

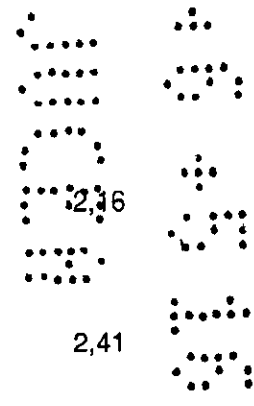

Manaus, 31 de Dezembro de 2015

Janayna Bezerra Conde
 9º TN
 JANAYNA BEZERRA CONDE
 CPF nº. 416.959.762-15
 Sócia - Administradora

Maria Lucia Imbiriba da Mota
 MARIA LUCIA IMBIRIBA DA MOTA
 Tec.Cont. CRC/AM Nº.: 005352
 CPF: 111.942.862-91

9ª TABELA DE NOTAS - CARTÓRIO ABREU
 Belª Ana de Fátima Abreu Chagas - Tabelião - www.cartorioabreu.com.br
 Av. Paraíba, nº 250 - Adrianópolis - Manaus/AM - Fone: (92) 2129-0009 - (92) 99150-9513

Reconheço Por SEMELHANÇA a firma de:
 JANAYNA BEZERRA CONDE
 Dou Fé Em *[assinatura]* Testemunho da verdade. Data/Hora 05/05/2016 14 07:32
 Emitido por MARIA PINHEIRO DA SILVA SANTOS - ESCRIVENTE
 AUTORIZADA
 SELO ELETRÔNICO DE FISCALIZAÇÃO - TIAM - N 8E730613-51
 Cd FE23-9D45-AA85-C73C - Valide o selo www.selosam.com.br
 Pago: R\$4,35 + 0,14 IRR

9ª TABELA DE NOTAS - CARTÓRIO ABREU
 MARIA PINHEIRO DA SILVA SANTOS
 Escrevente Autorizada

9ª TABELA DE NOTAS - CARTÓRIO ABREU
 Belª Ana de Fátima Abreu Chagas - Tabelião - www.cartorioabreu.com.br
 Av. Paraíba, nº 250 - Adrianópolis - Manaus/AM - Fone: (92) 2129-0009 - (92) 99150-9513

AUTÊNTICO a presente fotocópia por conferir com o documento a mim apresetado
 Dou Fé Em *[assinatura]* Testemunho da verdade. Data/Hora 16/05/2016 13 24 07
 Emitido por GEZIANNE ALVES DA SILVA FUZZARI - ESCRIVENTE
 AUTORIZADA
 SELO ELETRÔNICO DE FISCALIZAÇÃO - TIAM - N 8E754116-80
 Cd 2B04-D161-A71D-BFEE - Valide o selo www.selosam.com.br
 Pago: R\$4,35 + 0,14 IRR

9ª TABELA DE NOTAS - CARTÓRIO ABREU
 Gezianne Alves da Silva Fuzzari
 Escrevente Autorizada

Janayna Conde
 Janayna Conde
 Diretora

[Handwritten signatures and initials]

INDICE DE ENDIVIDAMENTO EM 31/12/2015

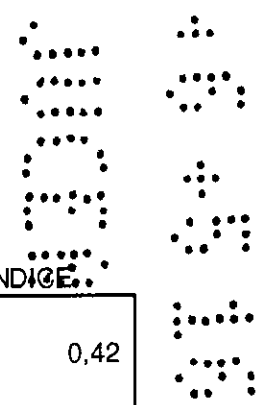

FORMULA PARA CÁLCULO	VALOR	INDICE
PC + ELP	7.228.838,49	0,42
AT	17.417.626,89	

Manaus, 31 de Dezembro de 2015



Janayna Bezerra Conde
 JANAYNA BEZERRA CONDE
 CPF nº. 416.959.762-15
 Sócia - Administradora

Maria Lucia Imbiriba da Mota
 MARIA LUCIA IMBIRIBA DA MOTA
 Tec.Cont. CRC/AM Nº.: 005352
 CPF: 111.942.862-91

9ª TABELA DE NOTAS - CARTÓRIO ABREU
 Belª Ana de Fátima Abreu Chagas - Tabela - www.cartorioabreu.com.br
 Av. Paraíba, nº 250 - Adrianspolis - Manaus-AM - Fone: (91) 2123-0009 - (91) 22-22152-0513

Reconheço Por **SEMELHANÇA** a firma de:
JANAYNA BEZERRA CONDE
 Dou Fé Em *JA* Testemunho da verdade Data/Hora 05/05/2016 14:07:33
 Emitido por: **MARIA PINHEIRO DA SILVA SANTOS - ESCRIVENTA AUTORIZADA**
SELO ELETRÔNICO DE FISCALIZAÇÃO - TJAM - N BE739613-30
 Cd 50A5 DB85 BEAA 29BD - Valido o selo: www.seloam.com.br
 Preço: R\$4,55 + 0,14 IBS



9ª TABELA DE NOTAS - CARTÓRIO ABREU
 Belª Ana de Fátima Abreu Chagas - Tabela - www.cartorioabreu.com.br
 Av. Paraíba, nº 250 - Adrianspolis - Manaus-AM - Fone: (91) 2123-0009 - (91) 22-22152-0513

AUTENTICO a presente fotocópia por conferir com o documento a mim apresentado.
 Dou Fé Em *GE* Testemunho da verdade Data/Hora 16/05/2016 13:24:17
 Emitido por: **GEZIANNE ALVES DA SILVA FUZARI - ESCRIVENTA AUTORIZADA**
SELO ELETRÔNICO DE FISCALIZAÇÃO - TJAM - N BE754123-75
 Cd 50A5 DB85 BEAA 29BD - Valido o selo: www.seloam.com.br
 Preço: R\$4,55 + 0,14 IBS

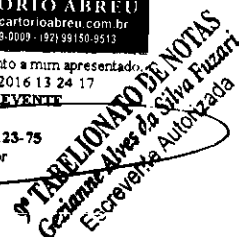

CONSTRUTORA PROGRESSO LTDA
 Janayna Conde
 Diretora



CONSTRUTORA PROGRESSO LTDA
 Rua Rio Purus, 3 - Sala 1 - Cj. Vieiralves - N. S. das Graças - CEP: 69053-050
 CNPJ Nº. 06.219.583/0001-22
 NIRE: 13200433980

NOTAS EXPLICATIVAS DAS DEMONSTRAÇÕES CONTÁBEIS EM 31/12/2015

(em reais)

1. Contexto Operacional

A empresa CONSTRUTORA PROGRESSO LTDA, é uma sociedade empresária limitada, com sede na Rua Rio Purus, 3 - Sala 1 - Cj. Vieiralves - N. S. das Graças, CEP.: 69053 - 050 - Manaus/AM, tendo como objeto social principal a atividade de Construção de Edifícios.

A empresa iniciou as suas atividade no dia 26/04/2004 e o seu contrato social está devidamente registrado na Junta Comercial do Estado do Amazonas sob o NIRE nº. 132004333980.

2. Apresentação das Demonstrações Contábeis

As demonstrações contábeis foram elaboradas e estão sendo apresentadas de acordo com a Resolução nº. 1.255/12 do CFC que aprova a NBC ITG 1000 - Contabilidade para pequenas e médias empresas, além dos princípios fundamentais de Contabilidade e demais praticas emanadas da legislação societária brasileira e estão expressas em reais.

3. Caixa e equivalentes de caixa

Inclui caixa, saldo em conta movimento, aplicações financeiras resgatáveis no prazo de até 90 dias das datas das transações e com risco insignificante de mudança de seu valor de mercado, e estão assim representados:

Caixa - R\$ 2.924.589,94

Bancos conta movimento - R\$ 1,00

Aplicações financeiras - R\$ 6.687.555,07

4. Aplicações Financeiras

Estão registradas ao custo de aplicação, acrescidos dos rendimentos proporcionais até a data do balanço.

CONSTRUTORA PROGRESSO LTDA

Janayna Conde
 Diretora

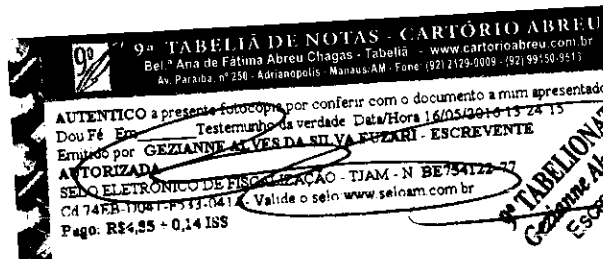

TABELIA DE NOTAS
 Gezianne Alves da Silva Fuzzari
 Escrevente Autorizada

5. Direitos e obrigações

Estão demonstradas pelos valores históricos, acrescidos dos correspondentes encargos financeiros quando devido, observado o regime de competência.

6. Clientes

Os valores a receber são registrados e mantidos no balanço patrimonial pelo valor nominal dos títulos representativos desses créditos. A administração entende não ser necessário a provisão para créditos de liquidação duvidosa.

7. Investimentos

A empresa possui terreno e investimento em consórcios de veículos conforme abaixo:

Terreno - R\$ 496.079,58

Consórcios - R\$ 18.354,32

8. Imobilizado

Demonstrado pelo custo de aquisição, deduzido da depreciação acumulada pelo método linear, sendo considerados como custo todos os valores necessários para que o imobilizado estivesse a disposição da administração.

O imobilizado está assim representado:

Computadores e sistemas periféricos - R\$ 9.775,19

Móveis e Utensílios - R\$ 20.063,30

Veículos - R\$ 376.316,58

Maquinas e equipamentos - R\$ 378,24

Imóveis - R\$ 500.000,00

9. Impostos a recuperar

A composição de impostos a recuperar está assim representado:

INSS a recuperar - R\$ 268.714,39

IRRF a recuperar - R\$ 23.345,93

Multas CLT a recuperar - R\$ 14.406,13

FGTS Recursal - R\$ 7.485,83

CONFERÊNCIA DE AUTENTICAÇÃO
Janayra de Almeida

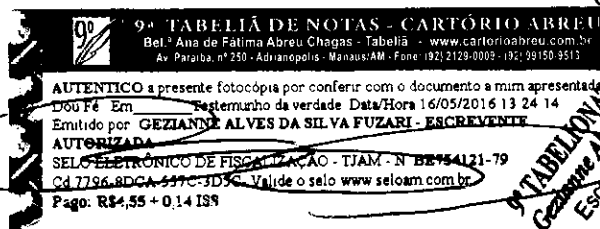

9º TABELIÃO DE NOTAS
Gezianne Alves da Silva Fuzari
Escrivente Autorizada

10. Adiantamento trabalhista e a fornecedores

Referem-se a adiantamentos operacionais a fornecedores, salários, férias e rescisões de funcionários e estão demonstrados pelo valor original do adiantamento.

11. Ativos Circulantes

A Classificação das contas é realizada de acordo com as normas brasileira de contabilidade, condições de mercado e situação econômica.

Os ativos circulantes estão demonstrados aos seus valores originais, adicionados, quando aplicável, pelos valores de juros e variações monetárias

12. Ativos não circulantes

Os itens classificados neste grupo foram avaliados pela administração quanto a sua recuperabilidade e foram considerado recuperáveis pela venda ou pelo uso.

13. Fornecedores gerais

A empresa por utilizar o sistema de caixa, provisionou os valores dos créditos devidos a fornecedores

14. Impostos Federais e passivo tributário

A empresa é optante pelo regime de apuração do lucro presumido e contabiliza os encargos tributários pelo regime de caixa. A composição dos tributos a recolher está assim representada:

IRPJ a recolher - R\$ 91.402,18

CSLL a recolher - R\$ 65.723,84

Cofins a recolher - R\$ 116.618,73

PIS a recolher - R\$ 25.267,39

15. Outras contas

Referem-se as contas de IRRF, PIS/COFINS/CSLL retido de terceiros, ISS retido, IRRF retido de terceiros e Desoneração

CONSTRUTORA PROGRESSO LTDA

Janayna Conde
Diretora

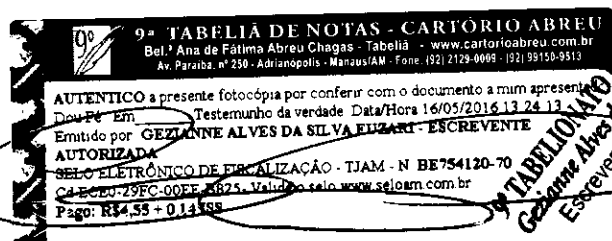

9ª TABELIA DE NOTAS
Gezianne Alves da Silva Fuzzari
Escrivente Autorizada

16. Obrigações trabalhistas

INSS a recolher - R\$ 39.728,81

FGTS a recolher - R\$ 19.975,88

Salários a pagar - R\$ 95.531,21

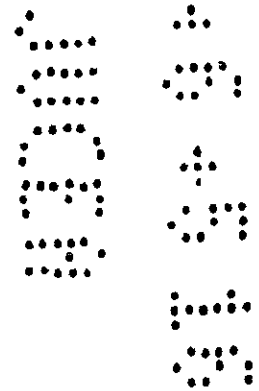
**17. Outras contas**

Referem-se as contas de pensão alimentícia, pró-labore a pagar, saldo de rescisões, contribuição sindical assistencial descontado de funcionários em folha de pagamento e drogaria.

18. Financiamento e empréstimos

A empresa conta com um passivo, relacionado a empréstimos e financiamento no valor de R\$ 63.898,12 junto a instituições financeiras nacionais e refere-se a financiamento de veículos.

20. Passivo Circulante e não circulante

Demonstrados por valores conhecidos ou calculáveis, acrescidos quando aplicável, dos correspondes encargos e variações monetárias ou cambiais incorridas até a data do balanço.

21. Determinação do Resultado

O resultado é apurado em obediência ao regime de caixa, conforme legislação em vigor.

22. Distribuição de Lucros

Foram distribuídos aos sócios o valor de R\$ 3.614.012,16 de lucros apurado no exercício.

23. Contingências

A empresa não possui contingências passivas.

CONSTRUTORA PROGRESSO LTDA

Janayna Conde
Diretora

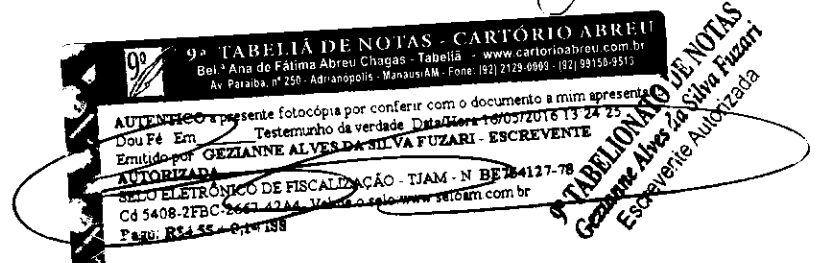

24. Capital Social

O Capital Social totalmente integralizado é de R\$ 3.000.000,00 (Três milhões de reais) dividido em 3.000.000 (Três mil) quotas no valor de R\$ 1,00 (Hum real) cada uma, assim distribuídas entre os sócios: **Janayna Bezerra Conde** com R\$ 2.970.000,00 (Dois milhões, novecentos e setenta mil reais), (99%) e **Antonio Carlos Cavalcanti de Araújo** com R\$ 30.000,00 (Trinta mil reais), (1%), alterado com Reservas de Lucros neste exercício.

25. Eventos subsequentes

Os administradores declaram a inexistência de fatos ocorridos subsequentes a data de encerramento do exercício, que venham a ter efeito relevante sobre a situação patrimonial ou financeira da empresa ou que possam provocar efeitos sobre seus resultados futuros.

Manaus, 31 de Dezembro de 2015.

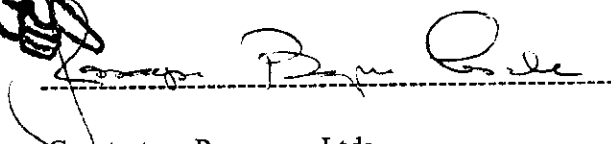

Construtora Progresso Ltda.

Janayna Bezerra Conde

CPF.: 416.959.762-15



Maria Lucia Imbiriba da Mota

Téc.Contab. CRC/AM: 005352

CPF.: 111.942.862-91

9ª TABELA DE NOTAS - CARTÓRIO ABREU
 Bel.ª Ana de Fátima Abreu Chagas - Tabela - www.cartorioabreu.com.br
 Av. Paraíba, nº 250 - Adrianópolis - Manaus/AM - Fone: (92) 2129-0099 - (92) 9150-9513

Reconheço Por **SEMELHANÇA** a firma de:
JANAYNA BEZERRA CONDE
 Dou Fé Em/ na Testemunho da verdade Data/Hora 05/05/2016 14:07:49
 Emitido por: **MARIA PINHEIRO DA SILVA SANTOS - ESCRIVENTE AUTORIZADA**
SELO ELETRÔNICO DE FISCALIZAÇÃO - TJAM - N.º BE739618-34
 Cd: 0716-3F04-4EFC-8FD9. Valide o selo: www.seloam.com.br
 Preço: R\$4,55 + 0,14 ITR

9ª TABELA DE NOTAS - CARTÓRIO ABREU
 MARIA PINHEIRO DA SILVA SANTOS
 Escrevente Autorizada

9ª TABELA DE NOTAS - CARTÓRIO ABREU
 Bel.ª Ana de Fátima Abreu Chagas - Tabela - www.cartorioabreu.com.br
 Av. Paraíba, nº 250 - Adrianópolis - Manaus/AM - Fone: (92) 2129-0099 - (92) 9150-9513

AUTENTICO - presente fotocópia por conferir com o documento original
 Dou Fé Em/ _____ Testemunho da verdade Data/Hora 16/05/2016 13:24:30
 Emitido por: **GEZIANNE ALVES DA SILVA FUZARI - ESCRIVENTE AUTORIZADA**
SELO ELETRÔNICO DE FISCALIZAÇÃO - TJAM - N.º BE739618-34
 Cd: 0716-3F04-4EFC-8FD9. Valide o selo: www.seloam.com.br
 Preço: R\$4,55 + 0,14 ITR

9ª TABELA DE NOTAS - CARTÓRIO ABREU
 Gezianne Alves da Silva Fuzari
 Escrevente Autorizada



 Janayna Conde
 Diretora



CONSELHO REGIONAL DE CONTABILIDADE DO ESTADO DO AMAZONAS

CERTIDÃO DE REGULARIDADE PROFISSIONAL

O CONSELHO REGIONAL DE CONTABILIDADE DO ESTADO DO AMAZONAS CERTIFICA que o profissional identificado no presente documento encontra-se em situação REGULAR neste Regional, apto ao exercício da atividade contábil nesta data, de acordo com as suas prerrogativas profissionais, conforme estabelecido no art. 25 e 26 do Decreto-Lei n.º 9.295/46.

Informamos que a presente certidão não quita nem invalida quaisquer débitos ou infrações que, posteriormente, venham a ser apurados contra o titular deste registro, bem como não atesta a regularidade dos trabalhos técnicos elaborados pelo profissional da Contabilidade.



CONSELHO REGIONAL DE CONTABILIDADE - AM

Certidão n.º: AM/2016/00002285
 Nome: MARIA LUCIA IMBIRIBA DA MOTA CPF: 111.942.862-91
 CRC/UF n.º AM-005352/O Categoria: TÉCNICO EM CONTABILIDADE
 Validade: 31.07.2016
 Finalidade: BALANÇO PATRIMONIAL, REGISTRADO NA JUNTA COMERCIAL
 Livro: BALANÇO PATRIMONIAL
 Exercício: 2015

Confirme a existência deste documento na página www.crcam.org.br, mediante número de controle a seguir:

CPF : 111.942.862-91 Controle : 5246.7756.8698.9953

CONSTRUTORA PROGRESSO LTDA

Janayra Conde
 Diretora

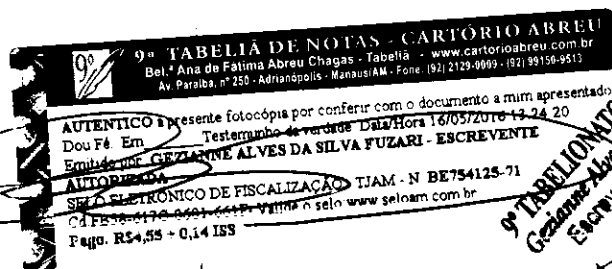

9ª TABELIA DE NOTAS
 Geziane Alves da Silva Fuzari
 Escrevente Autorizada

TERMO DE ENCERRAMENTO

Balanço Patrimonial encerrado em 31 de dezembro de 2015

Razão Social: Construtora Progresso Ltda.
 Endereço: Rua Rio Purus, 3 - Sala 1 - Cj. Vieiralves - N. S. das Graças - CEP:
 69053-050 – Manaus / Amazonas
 CNPJ: 06.219.583/0001-22
 INIRE - 13200433980



Janayna Bezerra Conde
JANAYNA BEZERRA CONDE
 CPF: 416.959.762-15
 Sócia-Administradora

Maria Lucia Imbiriba da Mota
MARIA LUCIA IMBIRIBA DA MOTA
 CPF: 111.942.862-91
 Tec. Cont. CRC/AM Nº. 005352

9º TABELIA DE NOTAS - CARTÓRIO ABREU
 Fátima Abreu Chagas - Tabeliã - www.cartorioabreu.com.br
 Av. Parana, nº 250 - Adrianópolis - Manaus/AM - Fone: (92) 2123-4433 - (92) 99150-9513

Reconheço Por **MELHANÇA** a firma de:
JANAYNA BEZERRA CONDE
 Dou Fé Em Testemunho da verdade. Data/Hora 05/05/2016 14:07:42
 Emitido por **MARIA PINHEIRO DA SILVA SANTOS - ESCRIVENTE**
AUTORIZADA
SELO ELETRÔNICO DE FISCALIZAÇÃO - TJAM - N.º BE739617-33
 C4-7026-907E-05-01-P40- Valide o selo: www.seloam.com.br
 Preço: R\$4,55 + 0,4 ISS

9º TABELIA DE NOTAS
MARIA PINHEIRO DA SILVA SANTOS
 Escrevente Autorizada

Handwritten signatures and initials.

9º TABELIA DE NOTAS - CARTÓRIO ABREU
 Bel.ª Ana de Fátima Abreu Chagas - Tabeliã - www.cartorioabreu.com.br
 Av. Parana, nº 250 - Adrianópolis - Manaus/AM - Fone: (92) 2123-0909 - (92) 99150-9513

AUTENTICO a presente fotocópia por conferir com o documento a mim apresentado.
 Dou Fé Em Testemunho da verdade. Data/Hora 14/05/2016 13:24:18
 Emitido por **GEZIANNE ALVES DA SILVA FUZARI - ESCRIVENTE**
AUTORIZADA
SELO ELETRÔNICO DE FISCALIZAÇÃO - TJAM - N.º BE754124-73
 C4-6816-498E-FR46-260D- Valide o selo: www.seloam.com.br
 Preço: R\$4,55 + 0,4 ISS

9º TABELIA DE NOTAS
Gezianne Alves da Silva Fuzari
 Escrevente Autorizada

CONSTRUTORA PROGRESSO LTDA
Janayna Conde
Janayna Conde
 Diretora

Handwritten signature.

CARTA DE RESPONSABILIDADE DA ADMINISTRAÇÃO

Manaus, 31 de Dezembro de 2015.

À
MARIA LUCIA IMBIRIBA DA MOTA
CRC/AM n.º 005352
Endereço: Rua Amazonas, 49- Santo Agostinho
Manaus- AM - CEP: 69036-670

Prezados Senhores:

Declaramos para os devidos fins, como administrador e responsável legal da empresa CONSTRUTORA PROGRESSO LTDA, CNPJ n.º 06.219.583/0001-22, que as informações relativas ao período base 2015, fornecidas a Vossas Senhorias para escrituração e elaboração das demonstrações contábeis, obrigações acessórias, apuração de impostos e arquivos eletrônicos exigidos pela fiscalização federal, estadual, municipal, trabalhista e previdenciária são fidedignas.

Também declaramos:

(a) que os controles internos adotados pela nossa empresa são de responsabilidade da administração e estão adequados ao tipo de atividade e volume de transações;

(b) que não realizamos nenhum tipo de operação que possa ser considerada ilegal, frente à legislação vigente;

(c) que todos os documentos que geramos e recebemos de nossos fornecedores estão revestidos de total idoneidade;

Além disso, declaramos que não temos conhecimento de quaisquer fatos ocorridos no período base que possam afetar as demonstrações contábeis ou que as afetam até a data desta carta ou, ainda, que possam afetar a continuidade das operações da empresa.

Também confirmamos que não houve:

(a) fraude envolvendo administração ou empregados em cargos de responsabilidade ou confiança;

CONSTRUTORA PROGRESSO LTDA

Janayna Conde
Diretora

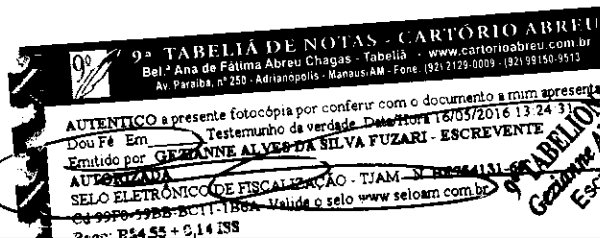



TABELIA DE NOTAS
Geiziane Alves da Silva Fuzari
Escritura de Autenticação

(b) fraude envolvendo terceiros que poderiam ter efeito material nas demonstrações contábeis;

(c) violação ou possíveis violações de leis, normas ou regulamentos cujos efeitos deveriam ser considerados para divulgação nas demonstrações contábeis, ou mesmo dar origem ao registro de provisão para contingências passivas.

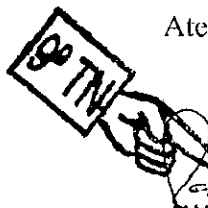
Atenciosamente,



JANAYNA BEZERRA CONDE

CPF nº. 416.959.762-15

Representante Legal

9ª TABELIA DE NOTAS - CARTÓRIO ABREU
Bel. Ana de Fátima Abreu Chagas - Tabelia - www.cartorioabreu.com.br
Av. Paraíba, nº 250 - Adrianópolis - Manaus/AM - Fone: (92) 2129-0009 - (92) 99150-9513

Reconhecimento Por SEMELHANÇA e firma de:
JANAYNA BEZERRA CONDE
Dou Fé Em 12/1 Testemunho da verdade Data/Hora 05/05/2016 14:07:17
Emitido por MARLI PINHEIRO DA SILVA SANTOS - ESCRIVENTE
AUTORIZADA
SELO ELETRÔNICO DE FISCALIZAÇÃO - TJAM - N.º BE738608-46
C4 83A7-67CD-6ABE-AFB7 - Valide o selo: www.selom.com.br
Pago: R\$4,55 + 0,14 ITR

9ª TABELIA DE NOTAS
MARLI PINHEIRO DA SILVA SANTOS
Escrivente Autorizada





9ª TABELIA DE NOTAS - CARTÓRIO ABREU
Bel. Ana de Fátima Abreu Chagas - Tabelia - www.cartorioabreu.com.br
Av. Paraíba, nº 250 - Adrianópolis - Manaus/AM - Fone: (92) 2129-0009 - (92) 99150-9513

AUTENTICO a presente fotocópia por conferir com o documento a mim apresentado
Dou Fé Em 16/05/2016 13:24 Testemunho da verdade Data/Hora 16/05/2016 13:24
Emitido por GEZIANNE ALVES DA SILVA FUZARI - ESCRIVENTE
AUTORIZADA
SELO ELETRÔNICO DE FISCALIZAÇÃO - TJAM - N.º BE754130-8
C4 03D7-9F8E-25AA-29F - Valide o selo: www.selom.com.br
Pago: R\$4,55 + 0,14 ITR

9ª TABELIA DE NOTAS
Gezianne Alves da Silva Fuzari
Escrivente Autorizada

CONSTRUTORA PROGRESSO LTDA

Janayna Conde
Diretora



PODER JUDICIÁRIO
TRIBUNAL DE JUSTIÇA DO ESTADO DO AMAZONAS
Comarca de Manaus

CERTIDÃO DE DISTRIBUIÇÃO
FALÊNCIA E RECUPERAÇÃO DE CRÉDITO

CERTIDÃO Nº: 003257208

FOLHA: 1/1

A autenticidade desta certidão poderá ser confirmada pela internet no site do Tribunal de Justiça.

Pesquisando os registros de distribuição de feitos na Comarca de Manaus, no sistema informatizado do Tribunal de Justiça do Estado do Amazonas, no período de 20 anos anteriores a data de 07/06/2016, Certifico NADA CONSTAR em nome de:

CONSTRUTORA PROGRESSO LTDA, vinculado ao CNPJ: 06.219.583/0001-22. *****

Certidão expedida gratuitamente pela internet, com validade de 30 dias.

Manaus, quarta-feira, 8 de junho de 2016.

CONSTRUTORA PROGRESSO LTDA
Janayna Conde
Diretora

PEDIDO Nº:

003257208



DECLARAÇÃO

(Inciso XXXIII do art 7º da Constituição Federal)

À Comissão Geral de Licitação
Instituto Federal de Educação, Ciência e Tecnologia do Amazonas

Ref: CONCORRENCIA Nº 01/2016

Construtora Progresso Ltda, inscrita no CNPJ nº 06.219.583/0001-22 sediada a Rua Rio Purus, nº 03, Conjunto Vieiralves, Bairro Nossa Senhora das Graças, Cep: 69.053-050, em Manaus, por intermédio de seu representante legal, Sra. Janayna Bezerra Conde, portadora do documento de identidade nº. 0969044-1 e CPF nº. 416.959.762-15, **DECLARA**, para fins do disposto no inciso V do artigo 27 da Lei 8.666, de 21 de junho de 1993, acrescido pela Lei n.º 9.854, de 27 de outubro de 1999, referente ao cumprimento do disposto no inciso XXXIII do art. 7º da Constituição Federal, que não emprega menor de 18 (dezoito) anos em trabalho noturno, perigoso ou insalubre e não emprega menor de 16 (dezesseis) anos.

Ressalva: (x) emprega menor, a partir de 14 (quatorze) anos, na condição de aprendiz.

Manaus/AM, 10 de junho de 2016.

.....
Janayna Bezerra Conde

RG nº 0969044-1 e CPF nº. 416.959.762-15

Diretora Geral

DECLARAÇÃO

À Comissão Geral de Licitação
Instituto Federal de Educação, Ciência e Tecnologia do Amazonas

CONSTRUTORA PROGRESSO LTDA

CNPJ Nº 06219583/0001-22, sediada a Rua Rio Purus, nº 03 – Conjunto Vieiralves, bairro Nossa Senhora das Graças

DECLARA:

– sob as penalidades da lei, que até a presente data inexistem fatos impeditivos para sua habilitação no presente processo licitatório - CONCORRÊNCIA Nº 01/2016, e que está ciente da obrigatoriedade de declarar quaisquer ocorrências impeditivas posteriores à data desta declaração.

Manaus/AM, 10 de junho de 2016.

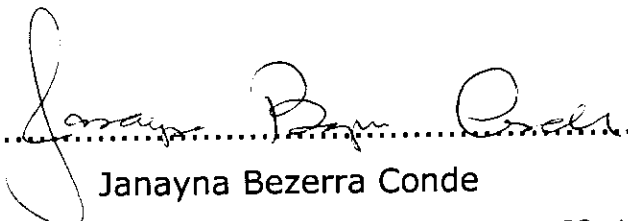
.....

Janayna Bezerra Conde

RG nº 0969044-1 e CPF nº. 416.959.762-15

Diretora Geral

DECLARAÇÃO DE DISPONIBILIDADE DE EQUIPAMENTOS

À Comissão Geral de Licitação IFAM
Instituto Federal de Educação, Ciência e Tecnologia do Amazonas

Ref: CONCORRENCIA Nº 01/2016

Declaramos que temos a disponibilidade de aparelhamentos, para execução das obras e serviços Objeto da licitação em referência, caso venhamos a vencer tal licitação, como exemplos a seguir:

Nº	EQUIPAMENTOS	QUANT
01	CAR/Caminhão/Basculante - Mercedes Bens L1620 - Chassi 9BM6953047B551399 325.010 Km / Ano 2007 / CAP. 22t - PLACA JXV 3795	1
02	CAR/ Caminhão FORD CARGO 816 OAK 5272 ANO 2014	1
03	Betoneira 400L Motor Trifásico 2cv Menegotti TOP	1
04	Vibrador de Imersão 2CV Trifásico CSM com Mangote de 35mm x 5m	1

Manaus/AM, 10 de Junho de 2016.

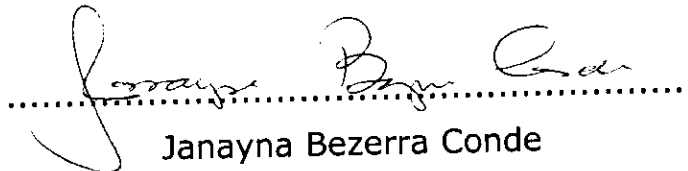
.....

Janayna Bezerra Conde

RG nº 0969044-1 e CPF nº. 416.959.762-15

Diretora Geral

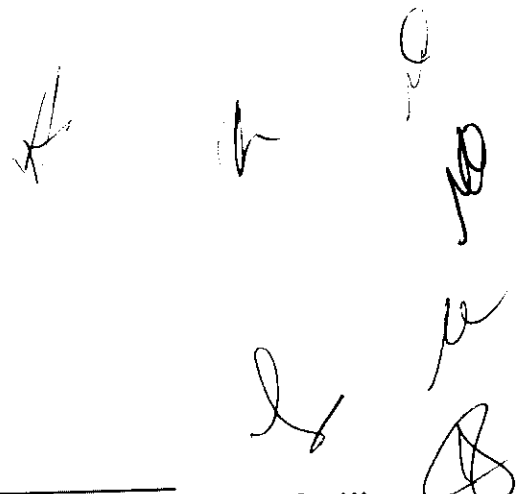

CONTRATO DE LOCAÇÃO DE VEICULO

LOCADOR: PEDRO HEITOR DE MEDEIROS, CPF 451.116.776-15, sito a Rua Uirapuru, nº 2110 - Bairro Cidade de Deus, em Manaus / Am.

LOCATÁRIO CONSTRUTORA PROGRESSO LTDA., CNPJ nº. 06.219.583/0001-22, sito a Rua Rio Purus, nº. 03 - Conjunto Vieiralves, bairro Nossa Senhora das Graças, Cep: 69053-050 Manaus /Am.

1) DO OBJETO

Objeto do presente contrato é a locação de 1 (um) caminhão Basculante Mercedes Benz L1620, Cor Vermelha, Chassi 9BM6953047B551399 - RENAVAL 93327884 - 5 , PLACA - JXV 3795, Ano 2007.

2) DO PRAZO

O prazo de vigência do presente instrumento será de 24 (vinte e quatro) meses, à contar da data da sua assinatura, podendo ser prorrogado por tempo indeterminado, desde que:

- Seja da vontade de ambas as partes;
- Os alugueis tenham sido devidamente pagos; e
- Tenham-se cumprido toas as cláusulas deste Contrato.

3) DA RESCISÃO

Este instrumento só poderá ser rescindido depois de 12(doze) meses da data de assinatura. Após este período inicial, ambas as partes poderão solicitar a Rescisão contratual, mediante aviso prévio por escrito com antecedência mínima de 30 (trinta) dias.

4) PREÇO E FORMA DE PAGAMENTO

O aluguel inicial convencionado pelas partes é por medição mensal, com valor de R\$ 6.500,00 (SEIS MIL E QUINHENTOS REAIS).

Pagos até o 5º dia útil do mês seguinte ao faturamento

CONSTRUTORA PROGRESSO LTDA

Janayna Conde
Diretora

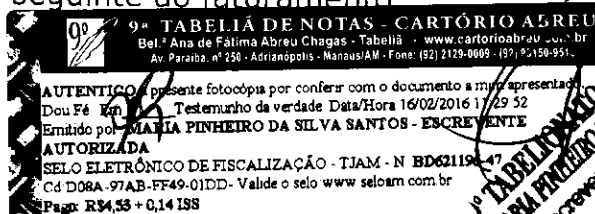

9ª TABELIA DE NOTAS
MARIA PINHEIRO DA SILVA SANTOS
Escrivente Autorizada

5) DO REAJUSTE

O aluguel será reajustado a cada período de 12(doze) meses de acordo com a variação do IGPM (Índice Geral de Preços de Mercado).

6) DAS RESPONSABILIDADES

6.1 DO LOCADOR(A)

O Locador(a) ou seu representante legal se encarregará da instalação ou mudança de local, da conservação técnica, da reparação ou substituição das peças afetadas pelo uso normal e abastecimento do veículo.

6.2 DA LOCATÁRIA

A Locatária se compromete a não ceder, sub-locar ou transferir o objeto da locação. Ter/fazer seguro por roubo, de terceiros, acidentes, incêndio, ou danos de qualquer natureza do objeto da locação.

7) DAS DISPOSIÇÕES GERAIS

7.1 Este contrato é intransferível;

7.2 Poderá o Locador(a), facultativamente considerar rescindir a locação e retirar as máquinas em caso de falência ou concordata da LOCATÁRIA e/ou o não pagamento na época devida de 01 (um) aluguel contratual por mês de atraso.

7.3 Desde já fica eleito o Foro de Manaus-AM, para dirimir as questões decorrentes do presente instrumento, renunciando as partes contratantes a qualquer outro.

Manaus, 10 de Novembro de 2015.

LOCADOR:

Pedro Heitor de Medeiros

LOCATÁRIA:

Janayna Bezerra Conde

CARTÓRIO CARLOS ROCHA - SEGUNDO TABELIONATO | Carlos Gomes da Rocha - Tabelião
Av. Manoel Nunes, Bl. 0 - 11,1 - Cidade Nova, CEP: 69.096-000 - Manaus - AM - Fone: (92) 3145-3040 - Fax: (92) 3145-3287

SELO ELETRÔNICO DE FISCALIZAÇÃO DO TJAM
RECONHEÇO POR SEMELHANÇA A FIRMA DE
PEDRO HEITOR DE MEDEIROS
BD429149-31 RECONHECIMENTO DE FIRMAS
Data/Hora 08/01/2016 13:38:36 FUNDESAF 0 29
Arnaldo Correa Neves Junior - Escrevente FUNDOS 00 040

100 TN

SEGUNDO TABELIONATO

9ª TABELIA DE NOTAS - CARTÓRIO ABREU
Bel. Ana de Fátima Abreu Chagas - Tabeliã - www.cartorioabreu.com.br
Av. Paraíba, nº 250 - Adrianópolis - Manaus/AM - Fone: (92) 2129-0009 - (92) 99110-3515

Reconheço Por SEMELHANÇA a firma de
JANAYNA BEZERRA CONDE
Dou Fé Em Testemunho da verdade Data/Hora 16/02/2016 11:22:06
Emitido por **MARIA PINHEIRO DA SILVA SANTOS - ESCRIVENTE AUTORIZADA**
SELO ELETRÔNICO DE FISCALIZAÇÃO - TJAM - N BD021161-76
Cd 977E-8DA0-8EAC-AE2F - Valide o selo www.seloam.com.br
Pagr: R\$4,55 + 0,14 ISS

CONSTRUTORA PROGRESSO LTDA

Janayna Conde
Diretora

9ª TABELIA DE NOTAS - CARTÓRIO ABREU
Bel. Ana de Fátima Abreu Chagas - Tabeliã - www.cartorioabreu.com.br
Av. Paraíba, nº 250 - Adrianópolis - Manaus/AM - Fone: (92) 2129-0009 - (92) 99110-3515

Reconheço Por SEMELHANÇA a firma de
MARIA PINHEIRO DA SILVA SANTOS
Dou Fé Em Testemunho da verdade Data/Hora 16/02/2016 11:22:06
Emitido por **MARIA PINHEIRO DA SILVA SANTOS - ESCRIVENTE AUTORIZADA**
SELO ELETRÔNICO DE FISCALIZAÇÃO - TJAM - N BD021161-76
Cd 977E-8DA0-8EAC-AE2F - Valide o selo www.seloam.com.br
Pagr: R\$4,55 + 0,14 ISS

CONSTRUTORA PROGRESSO LTDA

MARIA PINHEIRO DA SILVA SANTOS
Escritor(a) Autorizada

AUTORIZAÇÃO PARA TRANSFERÊNCIA DE VEÍCULO
 AUTORIZO O DEPARTAMENTO ESTADUAL DE TRANSITO-DETRAN,
 TRANSFERIR O REGISTRO DESTE VEÍCULO, PARA:

VALOR-R\$:

NOME DO COMPRADOR _____

RG _____

CPF/CGC _____

ENDEREÇO: _____

LOCAL E DATA: _____

ASSINATURA DO PROPRIETÁRIO (VENDEDOR): _____

ATENÇÃO:
 a) O **VENDEDOR** SE ISENTA DE QUALQUER RESPONSABILIDADE ADMINISTRATIVA, CIVIL, OU CRIMINAL, A PARTIR DA DATA ACIMA, CABENDO AO **COMPRADOR** A IMEDIATA TRANSFERÊNCIA DE REGISTRO DO VEÍCULO PARA O SEU NOME.
 b) A TRANSFERÊNCIA DE REGISTRO PODERÁ SER COMUNICADA PELO VENDEDOR, BEM-TERENDO CÓPIA DESTA DOCUMENTO AO **DETRAN**, APÓS DEVIDAMENTE PREENCHIDO E FINALIZADO.

DE ACORDO: _____

ASSINATURA DO COMPRADOR _____

RECONHECIMENTO DE FIRMA DO PROPRIETÁRIO(VENDEDOR)
 CONFORME ART. 369 C.P.C.

9ª TABELA DE NOTAS - CARTÓRIO ABREU
 Bel. 7 Av. de Estima Abreu Braga - Itapetina - www.cartorioabreu.com.br
 N. Paraíba nº 558 - Aratimópolis - Maracá - Fone: (93) 2128-0093 - 93 31915673

ATENTICO O presente fotocópia por conter com o documento a partir de 11/29/2007
 Emitido por **MARIA FENHEIRO DA SILVA SANTOS - ESCREVENTE**
 AUTORIZADA
 SELLO ELETRÔNICO DE FISCALIZAÇÃO - TIAM: N. BDO
 Cd 8174-5394-4A85-B17C. VÁLIDE o selo www.selos.com.br
 Paga: RM.35 + 014.158

7ª TABELA DE NOTAS - CARTÓRIO ABREU
 Bel. 7 Av. de Estima Abreu Braga - Itapetina - www.cartorioabreu.com.br
 N. Paraíba nº 558 - Aratimópolis - Maracá - Fone: (93) 2128-0093 - 93 31915673

ATENTICO O presente fotocópia por conter com o documento a partir de 11/29/2007
 Emitido por **MARIA FENHEIRO DA SILVA SANTOS - ESCREVENTE**
 AUTORIZADA
 SELLO ELETRÔNICO DE FISCALIZAÇÃO - TIAM: N. BDO
 Cd 8174-5394-4A85-B17C. VÁLIDE o selo www.selos.com.br
 Paga: RM.35 + 014.158

[Handwritten signature]



Atentico a presente fotocópia por conter com o original a partir de 11/29/2007
 Emitido por **MARIA FENHEIRO DA SILVA SANTOS - ESCREVENTE**
 AUTORIZADA
 SELLO ELETRÔNICO DE FISCALIZAÇÃO - TIAM: N. BDO
 Cd 8174-5394-4A85-B17C. VÁLIDE o selo www.selos.com.br
 Paga: RM.35 + 014.158

Atentico a presente fotocópia por conter com o original a partir de 11/29/2007
 Emitido por **MARIA FENHEIRO DA SILVA SANTOS - ESCREVENTE**
 AUTORIZADA
 SELLO ELETRÔNICO DE FISCALIZAÇÃO - TIAM: N. BDO
 Cd 8174-5394-4A85-B17C. VÁLIDE o selo www.selos.com.br
 Paga: RM.35 + 014.158

CONTRAN		DENTRAN	
REPÚBLICA FEDERATIVA DO BRASIL MINISTÉRIO DAS CIDADES		DETRAN - AM Nº 71644873136	
CERTIFICADO DE REGISTRO DE VEÍCULO			
VIA	COD. RENAVAM	PLACA	DATA
01	93327884-5	DX-3995	3/10/2007
BANCO ITALCARD S/A RUA SAO PEDRO M-33-CRESPO 69073-000-MANAUS-AM		NOME/ENDEREÇO	
17.192.451/0001-70		NOME ANTERIOR	
MARDISA VEICULOS LTDA		PLACA ANTI/UF	
ESPECIE TIPO		CHASSI	
CAR/CAMINHÃO/BASCULANTE		9EM6953047E951399	
M. HENZ/1.620		CATEGORIA	
016,46T/23,00P		COR PRÉ-DOMINANTE	
ALUGUEL		VERMELHA	
OBSERVAÇÕES			
Arrendado a FIEDRATOR DE VEICULOS PROIB. SAIR AMAZ. OCID. ATE 30032010			
MANUAIS		DATA	
DEPARTAMENTO ESTADUAL DE TRANSITO-DETRAN		3/10/2007	
Mônica Queiroz Melo, Diretora			

[Handwritten signature]
 CONSTRUTORA PROGRESSO LTDA
 Janayra Conde
 Diretora

MANUAIS
 DEPARTAMENTO ESTADUAL DE TRANSITO-DETRAN
 Mônica Queiroz Melo, Diretora
 3/10/2007



FERRAGENS PARAIBA LTDA.

Av. Brigadeiro Hírio Gurjão, nº 76 - Qd. 1 J
 Jorge Teixeira - CEP: 69.088-000
 Manaus - Amazonas
 Fone/Fax: (92) 3648-0800
 Site: www.ferragensparaiba.com.br

NOTA FISCAL

SAÍDA ENTRADA

Nº 124595

SÉRIE 1
 1ª VIA
 DESTINATÁRIO/REMETENTE

C.N.P.J.
 84.461.151/0001-37

NATUREZA DA OPERAÇÃO: 5-142
 C.F.O.P.: 5-142
 INSC EST DO SUBSTITUTO "TRIBUT":
 INSCRIÇÃO ESTADUAL: 04.124.669-1
 DATA LIMITE DE EMISSÃO: 30/08/2013

DESTINATÁRIO / REMETENTE
 NOME / RAZÃO SOCIAL: CONSTRUTORA PROGRESSO LTDA. - 19250
 C.N.P.J / C.P.F.: 06.219.583/0001-22
 DATA DA EMISSÃO: 5/2/2011

ENDEREÇO: RUA OTTO PURUS N:03 SL 1
 BAIRRO/DISTRITO: N. S. DAS GRACAS
 CEP: 69053-050
 DATA DE RECEBIMENTO: 07/02/11

MUNICÍPIO: MANAUS
 FONE / FAX: 3231-1260/3504-3631AM
 INSCRIÇÃO ESTADUAL: 42.119960

DADOS DO PRODUTO

COD. DO PRODUTO	DESCRIÇÃO DOS PRODUTOS	S. T.	UNID.	QUANT.	VALOR UNITÁRIO	VALOR TOTAL	ALÍQUOTA (%)	VALOR DO ICMS
13467	BETONEIRA SEM MOTOR 400 LT TOP	010	UN	1	2444,43	2444,43	17	
15174	MOTOR EL. 02.0 CV 4P 60 HZ TRI	010	UN	1	325,54	325,54	17	

CÁLCULO DO IMPOSTO

BASE DE CÁLCULO DO ICMS	VALOR DO ICMS	BASE DE CÁLCULO DO ICMS S/ST	VALOR DO ICMS S/ST	VALOR TOTAL DOS PRODUTOS
2.769,97	470,89			2.769,97
VALOR DO FRETE	VALOR DO SEGURO	OUTRAS DESPESAS ACESSÓRIAS	VALOR TOTAL DO IPI	VALOR TOTAL DA NOTA
				2.769,97

TRANSPORTADOR / VOLUMES TRANSPORTADOS

NOME / RAZÃO SOCIAL	FRETE POR CONTA	PLACA DO VEÍCULO	UF	C.N.P.J. / C.P.F.
	1. EMITENTE			
ENDEREÇO	2. DESTINATÁRIO			INSCRIÇÃO ESTADUAL
QUANTIDADE	ESPECIE	MARCA	N.º	PESO BRUTO
				PESO LÍQUIDO

DADOS ADICIONAIS

OBRA ESCOLA GONCALVES DIAS
 PEDIDO 16823

Em 30/01/11

SELO FISCAL
 DE AUTENTICIDADE
 ESTADOS DO AMAZONAS S/SEAZ

SÉRIE Nº 124595
 210514545

REPETIR O N.º E A SÉRIE DO SELO ACIMA
 210514545

AA

N.º DE CONTROLE DO FORMULÁRIO: 124595

RECEBEMOS DE FERRAGENS PARAIBA LTDA. OS PRODUTOS CONSTANTES DESTA NOTA FISCAL SÉRIE 1 INDICADA ABAIXO.

DATA DO RECEBIMENTO: 07/02/11
 IDENTIFICAÇÃO E ASSINATURA DO RECEBEDOR: *Janayna Conde*

NOTA FISCAL SÉRIE 1 Nº 124595

CONSTRUTORA PROGRESSO LTDA

Janayna Conde
 Diretora

9ª TABELIA DE NOTAS - CARTÓRIO ABREU
 Bel.ª Ana de Fátima Abreu Chagas - Tabela - www.cartorioabreu.com.br
 Av. Paraíba, nº 250 - Adrianópolis - Manaus/AM - Fone: (92) 2129-0008 - (92) 2129-0013

AUTENTICO apresenta fotocópia por conferir com o documento a mim apresentado.
 Dou Fé Em 07/02/2011 Testemunho de verdade Data/Hora 18/02/2011 16:03:37
 Emitido por: MARIA PINHEIRO DA SILVA SANTOS - ESCRIVENTE AUTORIZADA

SELO ELETRÔNICO DE FISCALIZAÇÃO - TJAM - N.º BDC3469-15
 Cód 0988-2E45-FA96-10E6 - Valide o selo www.selom.com.br
 pag: R\$4,56 + 0,14 IBS

9ª TABELIA DE NOTAS
 MARIA PINHEIRO DA SILVA SANTOS
 ESCRIVENTE AUTORIZADA

LEONORA COM DE PAERES, MP E EXP. LTDA. AV. MAULÉS, 1117 - CACHOEIRINHA, MANAUS/AM - CEP: 69065-070 - FONE: (92) 3663-1158 - IM: 101.245.01 - CNPJ 03.854.692/0003-91 SÉRIE 1 - Nº DE 117.901 A 117.950 - ADF/SEFAZ/AM Nº 2010/007 11197 (1) DE 30/08/2010 SELOS FISCALS SÉRIE Nº DE 210.507.451 A 210.537.450 DATA LIMITE 30/08/2013

AGROPISCO

COMÉRCIO E SERVIÇO DE EQUIPAMENTOS LTDA.

Rua Vinca, N° 238 - Crespo - Cep: 69.073-180 - Manaus - Amazonas

Telefone: (92) 2121-4650 / FAX: (92) 2121-4660 - E-mail: agropisco@agropisco.com.br / Site: www.agropisco.com.br

NOTA FISCAL FATURA		N°
<input checked="" type="checkbox"/> SAIDA	<input type="checkbox"/> ENTRADA	030992
CNPJ		84.125.962/0001-67
INSCRIÇÃO ESTADUAL		04.119.821-2
DATA LIMITE PARA EMISS		18/05/2010

NATUREZA DA OPERAÇÃO VENDA DE MERCADORIAS	CFOP 5.102	INSCR. EST. DO SUBSTITUTO TRIBUTÁRIO	INSCRIÇÃO ESTADUAL 04.119.821-2	DATA LIMITE PARA EMISS 18/05/2010
--	---------------	--------------------------------------	------------------------------------	--------------------------------------

DESTINATÁRIO / INTERVENIENTE		CNPJ / CPF	DATA DA EMISSÃO
NOME / RAZÃO SOCIAL 08366 - CONSTRUTORA PROGRESSO LTDA		06.219.583/0001-22	21/06/08

ENDEREÇO LUA RIO PULG. 03	BAIRRO / DISTRITO N. SRA. GRAZAS	CEP 69053030	DATA DA SAÍDA / ENTRADA
------------------------------	-------------------------------------	-----------------	-------------------------

MUNICÍPIO PARÁ	FONE / FAX	UF AM	INSCRIÇÃO ESTADUAL 04.211.998-0	HORA DA SAÍDA
-------------------	------------	----------	------------------------------------	---------------

FATURA	N° DUPLIC	VENCIMENTO	VALOR	N° DUPLIC	VENCIMENTO	VALOR	N° DUPLIC	VENCIMENTO	VALOR
	024735/A	19/09/08	662,00		3/10/08	662,00			

PEDIDO INTERNO	CÓDIGO DO CLIENTE	PEDIDO DO CLIENTE	SÉRIE / CONTATO
----------------	-------------------	-------------------	-----------------

QTD	DESCRIÇÃO DO PRODUTO	SIT. TRIBUT	UNID. MED.	QUANT.	VALOR UNIT.	VALOR ESTAD.	VALOR ICMS	VALOR TOTAL
10132009	VIBRADOR DE TAPETE	0	PC	1,00	662,0000	662,00	0,00	662,00

UNID.	QUANT.	DISCRIMINAÇÃO DO SERVIÇO	VALOR UNIT.	VALOR TOTAL	VALOR DO ISS

O IMPOSTO SOBRE SERVIÇOS FOI CALCULADO PELA ALIQUOTA DE % DE ACORDO COM A LEI. COD. ATIV. A-13/M-09 INSC. MUNICIPAL 62.199-01				
CALCULO DO IMPOSTO				
BASE DE CÁLCULO DO ICMS	VALOR DO ICMS	BASE DE CÁL. ICMS SUBSTITUIÇÃO	VALOR DO ICMS SUBSTITUIÇÃO	VALOR TOTAL DOS PRODUTOS
1.208,00	205,16	0,00	0,00	1.208,00
VALOR DO FRETE	VALOR DO SEGURO	OUTRAS DESPESAS ACESSÓRIAS	VALOR TOTAL DO IPI	VALOR TOTAL DA NOTA
0,00	0,00	0,00	0,00	1.208,00

TRANSPORTADOR / VOLUMES TRANSPORTADOS		FRETE POR CONTA	PLACA DO VEÍCULO	UF	CNPJ / CPF
NOME / RAZÃO SOCIAL		1- EMITENTE			
ENDEREÇO		2- DESTINATÁRIO			
		MUNICÍPIO		UF	INSCRIÇÃO ESTADUAL
QUANTIDADE	ESPÉCIE	MARCA	NÚMERO	PESO BRUTO	PESO LÍQUIDO
				0,000	0,000

DATA DO PRODUTO	N° DE CONTROLE DO FORMULÁRIO
-----------------	------------------------------

CONSTRUTORA PROGRESSO LTDA

Janayna Conde
Diretora

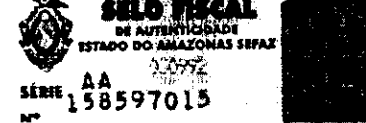

SÉRIE AA
158597015

031315

9ª TABELA DE NOTAS - CARTÓRIO ABREU
Belª Ana de Fátima Abreu Chagas - Tabeliã - www.cartorioabreu.com.br
Av. Paraíba, nº 250 - Adrianópolis - Manaus/AM - Fone: (92) 2129-0009 - (92) 93150-95

AUTENTICO A presentes fotocópias por conferir com o documento a seguir apresentado.
Dou Fé Em Testemunho da verdade Data/Hora 18/02/2010 14:04:36
Emitido por **MANIA PINHEIRO DA SILVA SANTOS - ESCRIVENTE**
AUTORIZADA
SELO ELETRÔNICO DE FISCALIZAÇÃO - TJAM - N.º ED625012-06
Cd. 2FE5-74B0-F2BD-1AD7 - Valide o selo www.selom.com.br
Lga: R\$4,55 + 0,14 ISS

MANIA PINHEIRO DA SILVA SANTOS
Escrivente Autorizante

H. L. M. P.

Situação do Veículo

Atenção

Os dados contidos nesta consulta estão atualizados até 08/06/2016 .
Para mais informações, procure um local de atendimento do Detran-AM.

Dados do Veículo

Proprietário			
CONSTRUTORA PROGRESSO LTDA			
Placa	Renavam	Chassi	Marca
OAK-5272	1000622697	9BFVEADS3DBS54567	FORD/CARGO 816 S
Ano/Modelo	Cor	Categoria	Tipo
2013/2013	Branca	Particular	CAMINHAO
Último Licenciamento		Vencimento do Licenciamento Atual	
2016		29/04/2016	
Restrições			
Alie.Fiduciaria => CNPJ : 60.746.948/0001-12			
Tributaria => Motivo: Utilitario nacional Data limite: 29/11/2016			

Valores referentes à Taxa de Licenciamento, Multas, Seguro Obrigatório

Taxas	R\$ 0,00
Multas DETRAN	R\$ 0,00
Multas municipais	R\$ 0,00
Multas outras UFs	R\$ 0,00
Seguro Obrigatório	R\$ 0,00
IPVA anos anteriores CONSULTE NO SITE DA SEFAZ-AM	***
IPVA exercício atual(*) CONSULTE NO SITE DA SEFAZ-AM	***
Total	R\$ 0,00

ATENÇÃO

* Débito do IPVA - Consulte no site da SEFAZ-AM, www.sefaz.am.gov.br

*Somente serão cobradas as multas de Competência Municipal no DETRAN-AM nos serviços de Licenciamento e Transferência de Propriedade. Nos demais serviços, favor procurar o órgão Municipal de Trânsito para pagamento.

Nesta consulta, estão sendo consideradas as multas estaduais (DETRAN/AM), municipais e de outros estados do Brasil.

Consulta realizada em 09/06/2016 15:13:32.

Nova consulta

CONSTRUTORA PROGRESSO LTDA

Janayra Conde
Diretora

DECLARAÇÃO DE EQUIPE TÉCNICA

À Comissão Geral de Licitação IFAM
Instituto Federal de Educação, Ciência e Tecnologia do Amazonas

Ref: CONCORRENCIA Nº 01/2016

Construtora Progresso Ltda, estabelecida a Rua Rio Purus, nº 03, Conjunto Vieiralves, Bairro Nossa Senhora das Graças, Cep: 69.053-050, em Manaus-AM, inscrita no CNPJ Nº 06.219.583/00001-22 e Municipal nº 10863901, por intermédio de seu representante legal, Sra. Janayna Bezerra Conde, portadora do documento de identidade nº. 0969044-1 e CPF nº. 416.959.762-15 DECLARA, para fins do disposto no inciso II do art. 30 da Lei nº 8.666, de 21 de junho de 1993, e suas alterações, e sob as penas da Lei, que serão atendidas mediante a disponibilidade de Instalações e Aparelhamento, bem como, o pessoal técnico adequado para realização dos serviços objeto desta licitação, e indica como parte dos membros da equipe técnica que se responsabilizará pela execução do contrato, os seguintes colaboradores:

NOME	PROFISSÃO	CREA Nº	CPF Nº
Christian G. Toledano Bieler	Engenheiro Civil	9380-D/AM	566.498.942-49
Eliton Colares dos Santos	Almoxarife		560.684.762-00
Josemar Alves de Vasconcelos	Mestre de Obra	-	936.106.292-15
Marcirio Pereira	Pedreiro	-	120.484.568-06
Arildo Ferreira	Pedreiro		656.756.572.15
Eduardo Alves Vasconcelos	Pedreiro	-	005.709.572-81
Josias Laranjeira da Gama	Carpinteiro	-	153.681.812-72
Antonio R. Altevyr Figueiredo	Eletricista		102.311.611-15
Everton Manoel Guimarães	Serralheiro		402.903.952-91
Jorge Madson Guimaraes	Soldador		437.728.112-72
João Chagas da Mota	Ferreiro		476.075.132-72
Kleber Mendonça Andrade	Pintor	-	585.231.542-72
Joao Santiago da Cruz	Betoneiro		773.599.332-34
Sizinaldo Teixeira Santos	Ajudante	-	407.644.432-91
Oziel de Melo Medeiros	Ajudante	-	008.341.242-54
Rodre Soares da Silva	Ajudante	-	336.841.202-78
Cosmo Moreira Nogueira	Ajudante		017.501.812-07

Manaus/AM, 10 de Junho de 2016

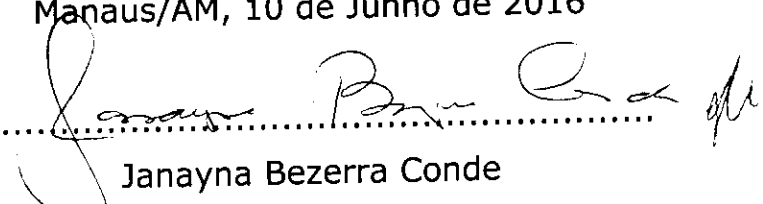
.....
Janayna Bezerra Conde
RG nº 0969044-1 e CPF nº. 416.959.762-15
Diretora Geral