

SEÇÃO DE VALA
PARA TUBO DE 30cm
A=1,97m²

SEÇÃO DE VALA
PARA TUBO DE 40cm
A=1,97m²

SEÇÃO DE VALA
PARA TUBO DE 60cm
A=2,48m²

As tubulações deverão ser envoltas por material isento de pedras e corpos estranhos, devendo a compactação ser procedida com soquetes manuais; atingida a geratriz superior do tubo deverá ser utilizado, de preferência, material do mesmo tipo existente na escavação, em camadas não superiores a 0,30 m e compactadas com soquete mecânico tipo "sapo".

17 DET. SEÇÕES DE VALA

ESC. 1:100

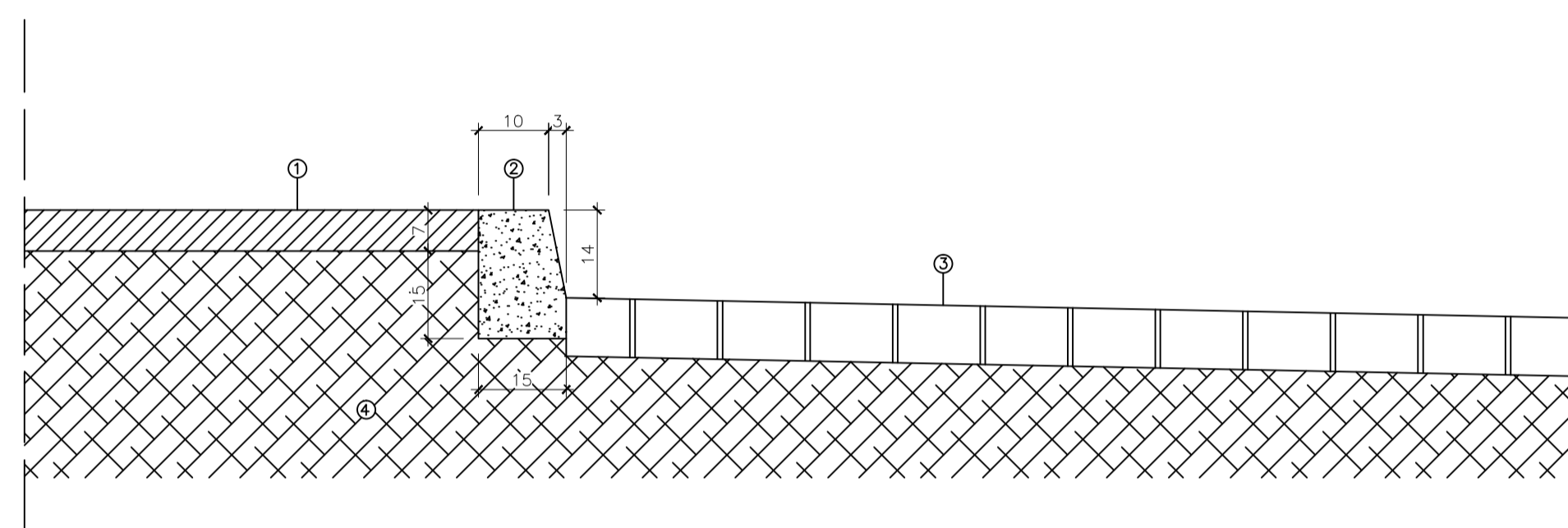

18 DET. MEIO FIO S/ SARJETA

ESC. 1:100

LEGENDA
1 CALÇADA
2 MEIO-FIO
3 BLOQUETE
4 TERRENO NATURAL

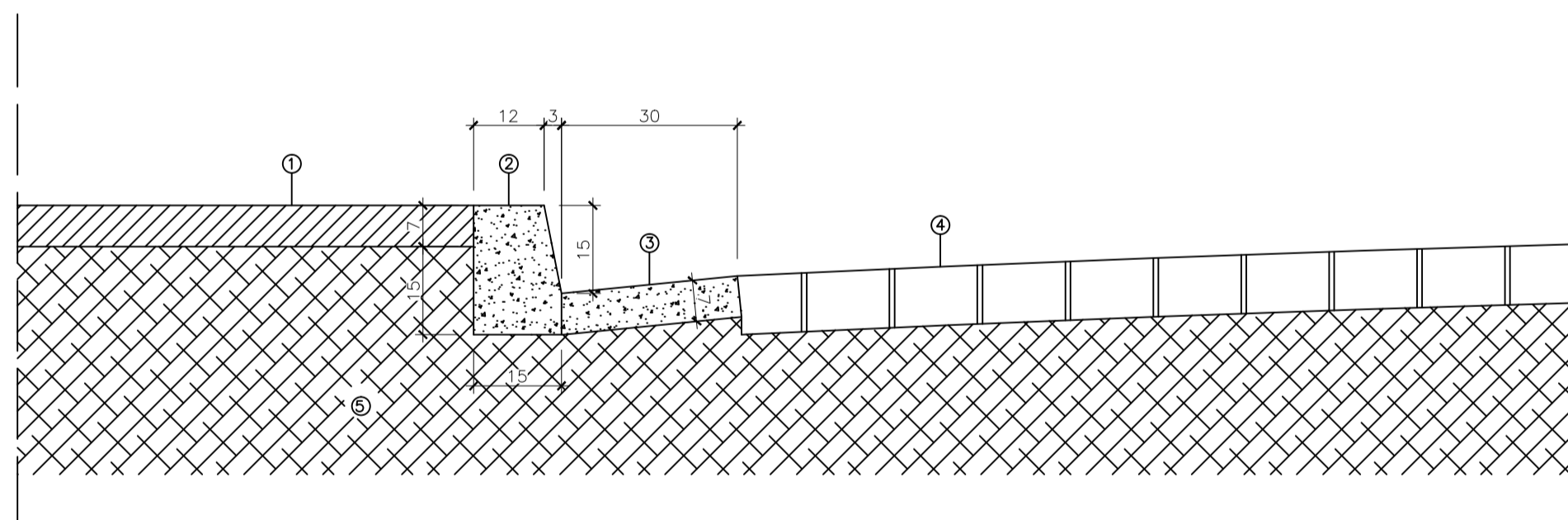

19 DET. MEIO FIO C/ SARJETA

ESC. 1:100

LEGENDA
1 CALÇADA
2 MEIO-FIO
3 SARJETA
4 BLOQUETE
5 TERRENO NATURAL

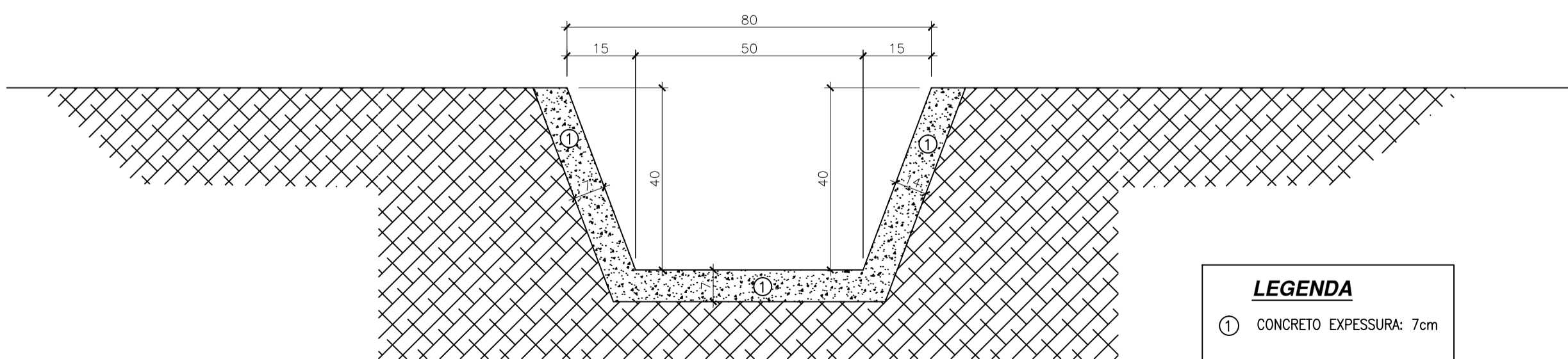

20 DET. DA CANALETA TRAPEZOIDAL

ESC. 1:100

LEGENDA
1 CONCRETO EXPESSURA: 7cm

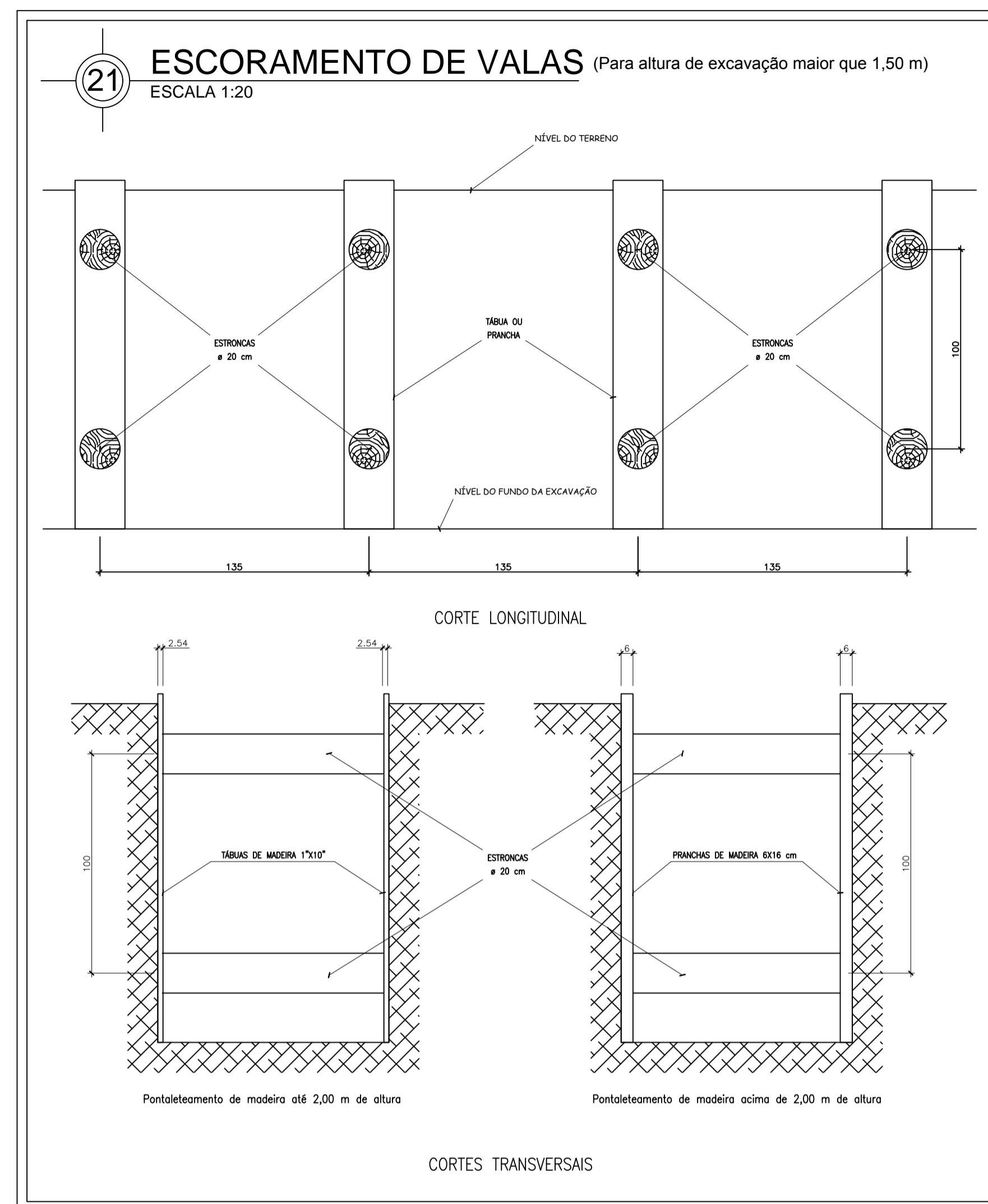

21 ESCORAMENTO DE VALAS (Para altura de escavação maior que 1,50 m)
ESCALA 1:20

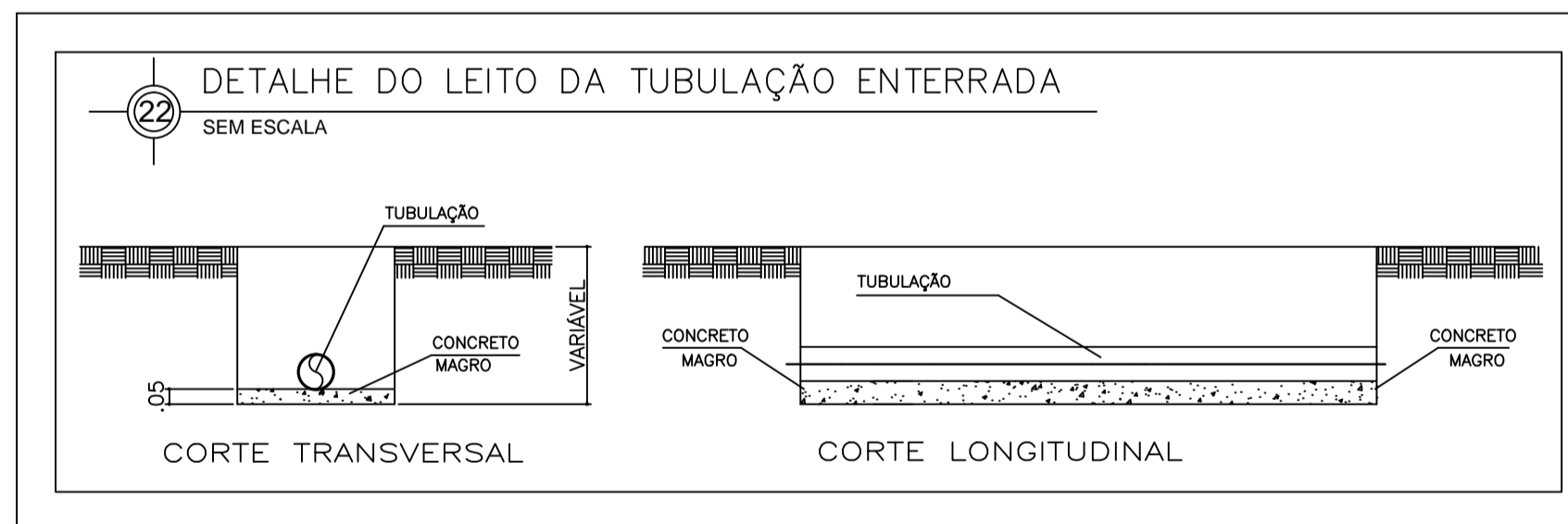

22 DETALHE DO LEITO DA TUBULAÇÃO ENTERRADA
SEM ESCALA

2	AGOSTO 2016	Luiz Gabriel Martins	
1	JULHO 2013	Euclides Scarafici	
0	MAIO 2013	Fernando Severino da Silva	Concepção Inicial

REVISÃO Nº	DATA	NOME	DESCRIÇÃO
AUTORES DO PROJETO E ART:		AUTORES DO PROJETO E ART:	
PROPRIETÁRIO/PROCURADOR:		RESPONSÁVEL PELA EXECUÇÃO E ART:	

CARTÓRIO: FASE III	MATRÍCULA ESCRITURA Nº: (4 CAMP)
REVISÃO DO DESENHO: Luiz Gabriel Martins	DATA: 28/08/2016
NOME ARQUIVO: 2016-09-D01-IFAM-CEIR-REVISÃOPLUVIAL (Pr01aPr09)	

REITOR AMAZONAS: ANTONIO VENÂNCIO CASTELO BRANCO	
TÍTULO: REMANESCENTE DE OBRA DO CAMPUS EIRUNEPÉ	
ASSUNTO: DET. SEÇÕES DE VALA, ESCORAMENTO DE VALAS, LEITO DA TUBULAÇÃO.	
REITORIA/CAMPUS: EIRUNEPÉ	ENDEREÇO: AV. PREFEITO JOÃO CAVALCANTE
BAIRRO: NOSSA SRª DE FÁTIMA	CIDADE: EIRUNEPÉ
CEP: 69.880-000	UF: AM
TELEFONE: (097) 3481-1217	HOME PAGE: www.ifam.edu.br

FASE III
ÁGUAS PLUVIAIS
7/9