

JANELA J2 - SALA DE AULA / U.P. ZOOTECNIA
CORTE TÍPICO
ESCALA: 1/20 COTAS EM CM

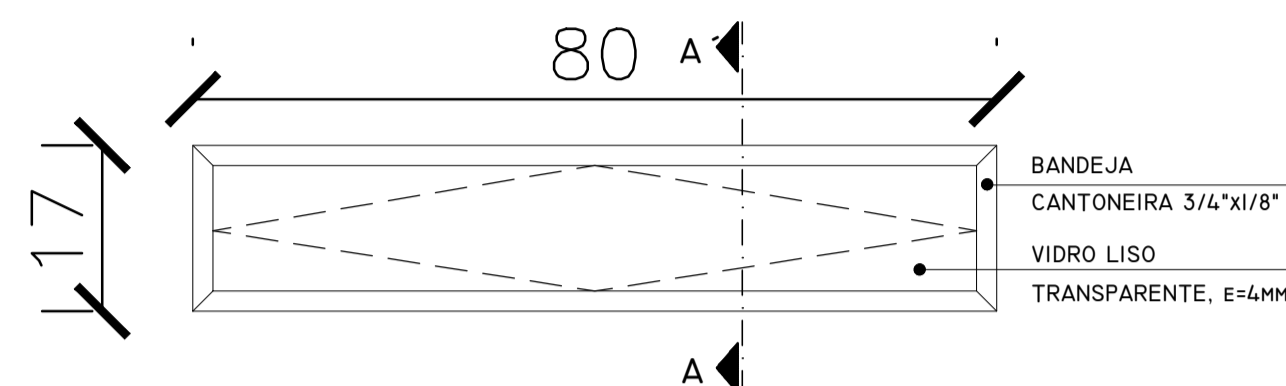

JANELA J2 - SALA DE AULA / U.P. ZOOTECNIA
BANDEJA BASCULANTE - VISTA
ESCALA: 1/10 COTAS EM CM

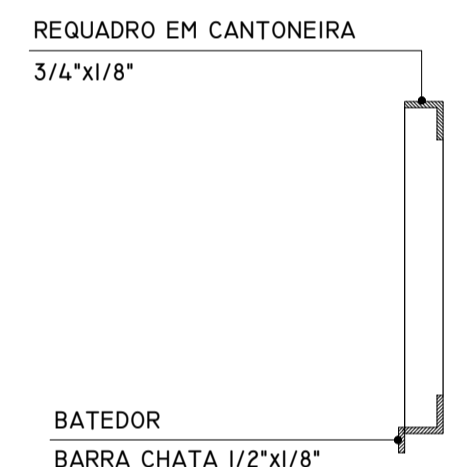

JANELA J2 - SALA DE AULA / U.P. ZOOTECNIA
BANDEJA BASCULANTE - CORTE AA
ESCALA: 1/5 COTAS EM CM

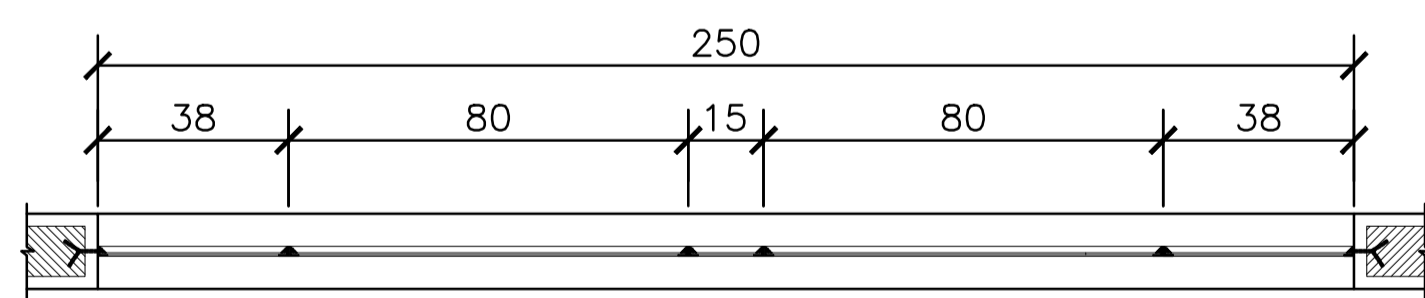

JANELA J2 - SALA DE AULA / U.P. ZOOTECNIA
PLANTA BAIXA
ESCALA: 1/20 COTAS EM CM

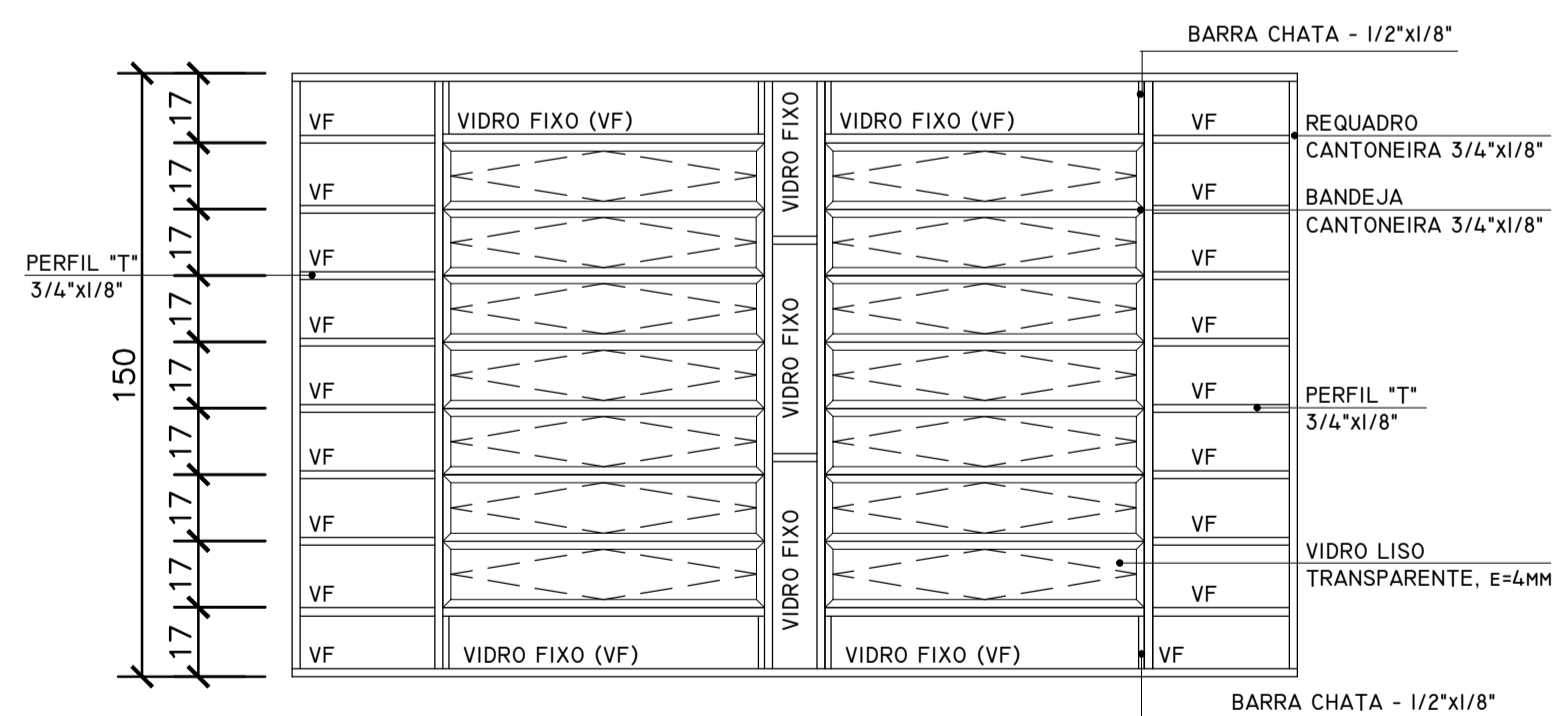

JANELA J2 - SALA DE AULA / U.P. ZOOTECNIA - 02 UNIDADES
VISTA FRONTAL
ESCALA: 1/25 COTAS EM CM

CARIMBOS:

AUTOR(ES) DO PROJETO E ART: KENDY YAMAGUCHI	AUTOR(ES) DO PROJETO E ART:
PROPRIETÁRIO/PROCURADOR:	RESPONSÁVEL PELA EXECUÇÃO E ART:

REGISTRO CONTROLE INTERNO

CARTÓRIO: IFAM	MATRICULA ESCRITURA Nº:
REVISÃO DO DESENHO: KENDY YAMAGUCHI	DATA: 13/07/2016
REVISÃO DO DESENHO: MANUELA F. CASTRO	DATA: 05/10/2016
NOME ARQUIVO: IFAM-UEPS-LÁBREA-ARQUITETURA.dwg	
NOME ARQUIVO ANTERIOR: lab_aquicultura V.2012.dwg	

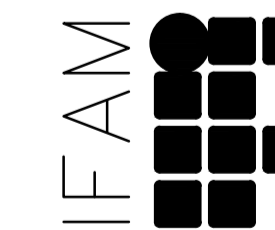
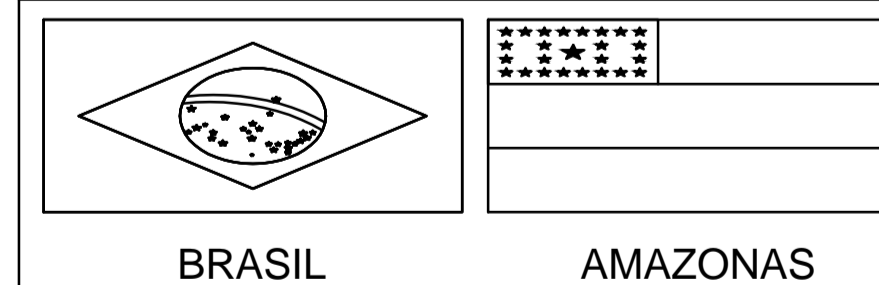

REITOR AMAZONAS: ANTONIO VENANCIO CASTELO BRANCO		
TÍTULO: PROJ. DE REFORMA E AMPLIAÇÃO DO LAB. DE AQUICULTURA		
ASSUNTO: DETALHES: U.P. DE ZOOTECNIA - JANELA 02	ESCALA: INDICADA	
REITORIA/CAMPUS: CAMPUS LÁBREA	ENDEREÇO: AV. 22 DE OUTUBRO Nº 167	
BAIRRO: VILA FALCÃO	CIDADE: LÁBREA	UF: AM
CEP: 69.830-000	TELEFONE: (097)3331-1009	HOME PAGE: www.ifam.edu.br

FASE II
ARQUITETURA
10/16