

LEGENDA:	
J1	3,00x1,5/1,0m
J2	2,50x1,5/1,0m
P1	0,9 x 2,1m
P2	2x 0,9 x 2,10m

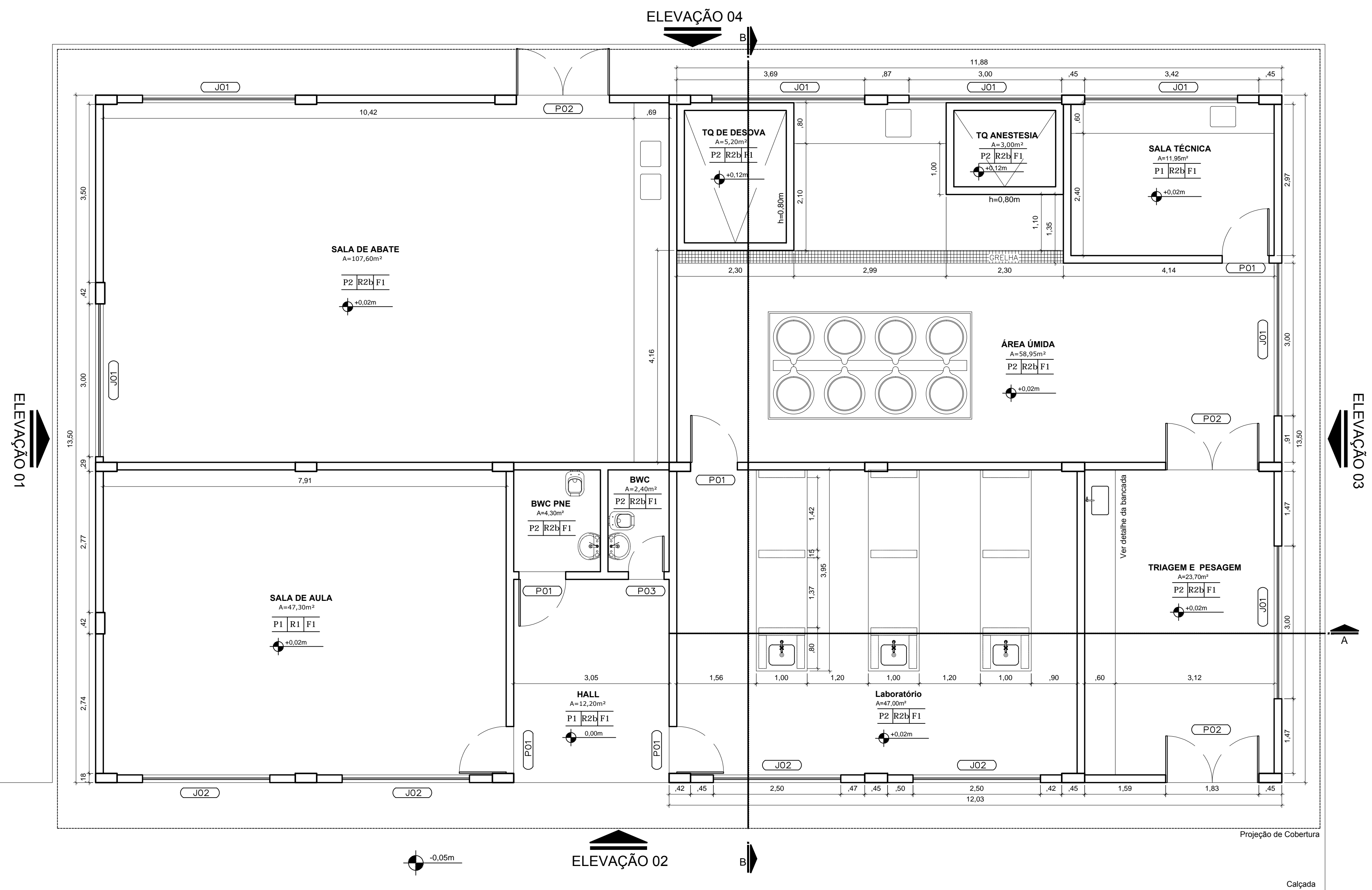

CARIMBOS:

AUTOR(S) DO PROJETO E ART:	AUTOR(S) DO PROJETO E ART:
KENDY YAMAGUCHI	
PROPRIETÁRIO/PROCURADOR:	RESPONSÁVEL PELA EXECUÇÃO E ART:

REGISTRO CONTROLE INTERNO	
CARTÓRIO: IFAM	MATRICULA ESCRITURA N°:
REVISÃO DO DESENHO: KENDY YAMAGUCHI	DATA: 13/07/2016
REVISÃO DO DESENHO: MANUELA F. CASTRO	DATA: 05/10/2016
NOME ARQUIVO: IFAM-UEPS-LÁBREA-ARQUITETURA.dwg	
NOME ARQUIVO ANTERIOR: lab_aquicultura V.2012.dwg	

	IFAM AMAZONAS
REITOR AMAZONAS: ANTONIO VENANCIO CASTELO BRANCO	
TÍTULO: PROJ. DE REFORMA E AMPLIAÇÃO DO LAB. DE AQUICULTURA	
ASSUNTO: PLANTA BAIXA	ESCALA: 1/50
REITORIA/CAMPUS: CAMPUS LÁBREA	ENDEREÇO: AV. 22 DE OUTUBRO N° 167
BAIRRO: VILA FALCÃO	CIDADE: LÁBREA UF: AM
CEP: 69.830-000	TELEFONE: (097)3331-1009
HOME PAGE: www.ifam.edu.br	

FASE II
ARQUITETURA
2/16