

LEGENDA:

- J1 3,00x1,5/1,0m
- J2 2,50x1,5/1,0m
- P1 0,9 x 2,1m
- P2 2x 0,9 x 2,10m

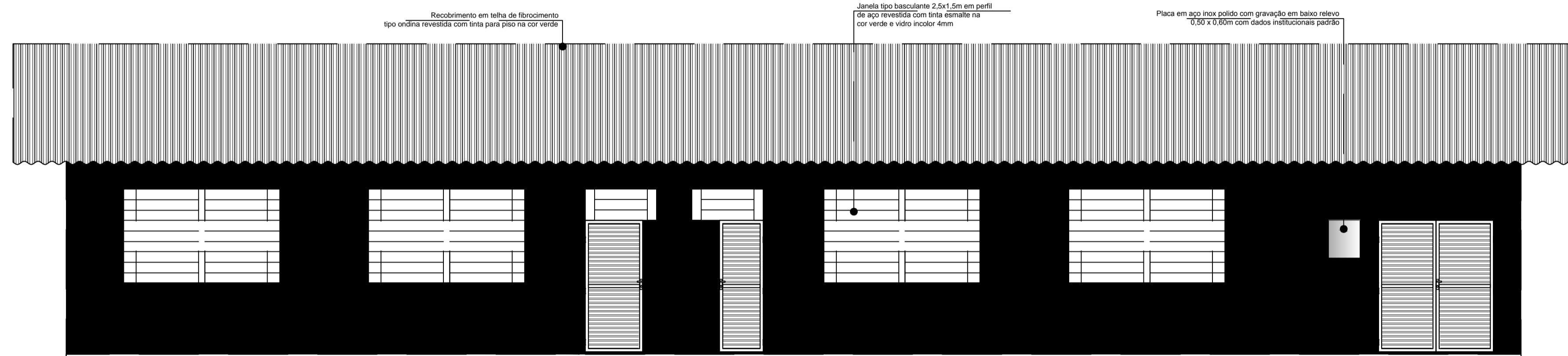

ELEVAÇÃO 02
ESCALA 1/50

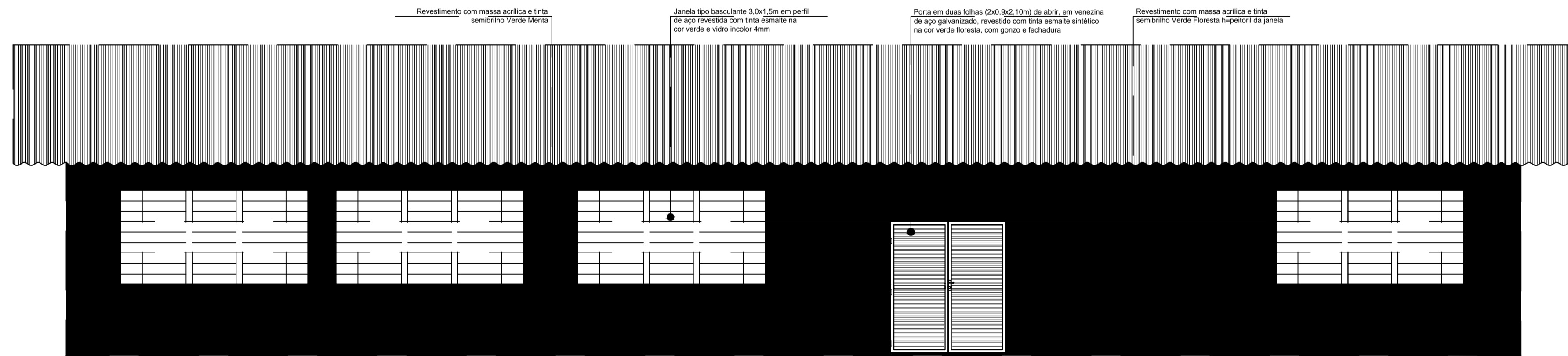

ELEVAÇÃO 04
ESCALA 1/50

CARIMBOS:

AUTORIA DO PROJETO E ART:	AUTORIA DO PROJETO E ART:
KENDY YAMAGUCHI	
PROPRIETÁRIO/PROCURADOR:	RESPONSÁVEL PELA EXECUÇÃO E ART:

REGISTRO CONTROLE INTERNO

CARTÓRIO: IFAM	MATRÍCULA ESCRITURA Nº:
REVISÃO DO DESENHO: KENDY YAMAGUCHI	DATA: 13/07/2016
REVISÃO DO DESENHO: MANUELA F. CASTRO	DATA: 05/10/2016
NOME ARQUIVO: IFAM-UEPS-LÁBREA-ARQUITETURA.dwg	
NOME ARQUIVO ANTERIOR: lab_aquicultura V.2012.dwg	

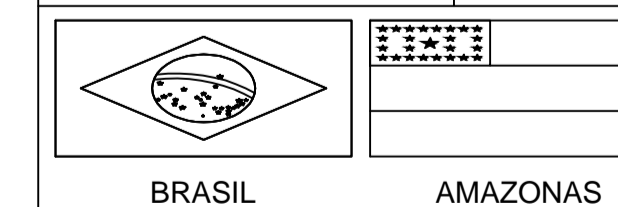

REITOR AMAZONAS:
ANTONIO VENANCIO CASTELO BRANCO

TÍTULO:
PROJ. DE REFORMA E AMPLIAÇÃO DO LAB. DE AQUICULTURA

ASSUNTO:
ELEVAÇÃO 02 / 04

REITORIA/CAMPUS:
CAMPUS LÁBREA

ENDEREÇO:
AV. 22 DE OUTUBRO Nº 167

BAIRRO:
VILA FALCÃO

CIDADE:
LÁBREA

UF:
AM

CEP:
69.830-000

TELEFONE:
(097)3331-1009

HOMEPAGE:
www.ifam.edu.br

FASE II
ARQUITETURA
3/16