



ADVISOR E INCORPORAÇÕES

**INSTITUTO FEDERAL DE EDUCAÇÃO, CIÊNCIA E  
TECNOLOGIA DO AMAZONAS – IFAM**

**TOMADA DE PREÇO Nº 03/2020**

**PROCESSO ADMINISTRATIVO Nº 23443.011922/2020-91**

**EMPRESA: ADVISOR ASSESSORIA EMPRESARIAL  
EIRELI – CNPJ 30.190.353/0001-62**

**DOCUMENTOS DE HABILITAÇÃO**

**OBJETO:**

**OBRA DE REFORMA DO BICICLETÁRIO DO IFAM CAMPUS LÁBREA/AM**



ADVISOR E INCORPORAÇÕES

# INSTITUTO FEDERAL DE EDUCAÇÃO, CIÊNCIA E TECNOLOGIA DO AMAZONAS – IFAM

TOMADA DE PREÇO Nº 03/2020

PROCESSO ADMINISTRATIVO Nº 23443.011922/2020-91

**EMPRESA: ADVISOR ASSESSORIA EMPRESARIAL  
EIRELI – CNPJ 30.190.353/0001-62**

## HABILITAÇÃO JURÍDICA

**OBJETO:**

**OBRA DE REFORMA DO BICICLETÁRIO DO IFAM CAMPUS LÁBREA/AM**



Ministério da Economia  
Secretaria Especial de Desburocratização, Gestão e Governo Digital  
Secretaria de Gestão

Sistema de Cadastramento Unificado de Fornecedores - SICAF

**Certificado de Registro Cadastral - CRC**

(Emissão conforme art. 17 da Instrução Normativa nº 03, de 26 abril de 2018)

CNPJ: 30.190.353/0001-62  
Razão Social: ADVISOR ASSESSORIA EMPRESARIAL EIRELI

Atividade Econômica Principal:  
4399-1/01 - ADMINISTRAÇÃO DE OBRAS

Endereço:  
PRACA DO CONGRESSO, 993 - CENTRO - Manaus / Amazonas

Observações:

A veracidade das informações poderá ser verificada no endereço [www.comprasgovernamentais.gov.br](http://www.comprasgovernamentais.gov.br).  
Este certificado não substitui os documentos enumerados nos artigos 28 a 31 da Lei nº 8.666, de 1993.

## ATO CONSTITUTIVO DE EMPRESA INDIVIDUAL DE RESPONSABILIDADE LIMITADA - EIRELI

Pelo presente instrumento particular de constituição de Empresa Individual de Responsabilidade Limitada - EIRELI:

SAMUEL MONTEIRO NEVES, inscrito(a) no Cadastro de Pessoa Física sob o número 51605856215, nacionalidade brasileira, natural de Manaus - AM, CASADO(A), Comunhão Parcial, nascido(a) em 14/12/1980, empresário, carteira de identidade (rg): 15442470 SSP-AM, residente e domiciliado na(o) AVENIDA JACIRA REIS, nº 549, DOM PEDRO I, Manaus-AM CEP 69040270.

Resolve constituir uma Empresa Individual de Responsabilidade Limitada – EIRELI nos termos do inciso VI do art. 44, combinado com art. 980-A e seus parágrafos do Código Civil - lei nº 10.406/2002-, acrescidos pela Lei nº 12.441, de 11 de julho de 2011, mediante as condições e cláusulas seguintes:

### DO NOME EMPRESARIAL, DA SEDE E DAS FILIAIS

**CLÁUSULA PRIMEIRA.** A empresa girará sob o nome empresarial ADVISOR ASSESSORIA EMPRESARIAL EIRELI e terá sede na PRAÇA DO CONGRESSO, 993, CENTRO, Manaus, A M, CEP 69010460 podendo, todavia estabelecer filiais, agências ou sucursais em qualquer ponto do território nacional ou fora dele mediante alteração do ato constitutivo.

### DO OBJETO DA EMPRESA

**CLÁUSULA SEGUNDA.** A empresa terá o seguinte objeto social:

Atividade Principal:

7020-4/00 Atividades de consultoria em gestão empresarial, exceto consultoria técnica específica

Atividade(s) Secundária(s):

1811-3/02 Impressão de livros, revistas e outras publicações periódicas

1813-0/99 Impressão de material para outros usos

1822-9/01 Serviços de encadernação e plastificação

1822-9/99 Serviços de acabamentos gráficos, exceto encadernação e plastificação

3329-5/01 Serviços de montagem de móveis de qualquer material

4120-4/00 Construção de edifícios

4299-5/01 Construção de instalações esportivas e recreativas

CERTIFICO O REGISTRO EM 13/04/2018 09:30 SOB Nº 13600066577.  
PROTOCOLO: 180257455 DE 11/04/2018. CÓDIGO DE VERIFICAÇÃO:  
11801351109. NIRE: 13600066577.  
ADVISOR ASSESSORIA EMPRESARIAL EIRELI



Alexandre Bruno Araújo da Silva  
SECRETÁRIO-GERAL  
MANAUS, 13/04/2018  
www.empresasuperfacil.am.gov.br

4299-5/99 Outras obras de engenharia civil não especificadas anteriormente

4313-4/00 Obras de terraplenagem

4322-3/02 Instalação e manutenção de sistemas centrais de ar condicionado, de ventilação e refrigeração

4322-3/03 Instalações de sistema de prevenção contra incêndio

4330-4/04 Serviços de pintura de edifícios em geral

4511-1/01 Comércio a varejo de automóveis, camionetas e utilitários novos

4511-1/02 Comércio a varejo de automóveis, camionetas e utilitários usados

4511-1/05 Comércio por atacado de reboques e semi-reboques novos e usados

4520-0/01 Serviços de manutenção e reparação mecânica de veículos automotores

4520-0/02 Serviços de lanternagem ou funilaria e pintura de veículos automotores

4520-0/03 Serviços de manutenção e reparação elétrica de veículos automotores

4520-0/04 Serviços de alinhamento e balanceamento de veículos automotores

4520-0/05 Serviços de lavagem, lubrificação e polimento de veículos automotores

4520-0/06 Serviços de borracharia para veículos automotores

4520-0/07 Serviços de instalação, manutenção e reparação de acessórios para veículos automotores

4530-7/03 Comércio a varejo de peças e acessórios novos para veículos automotores

4541-2/03 Comércio a varejo de motocicletas e motonetas novas

4712-1/00 Comércio varejista de mercadorias em geral, com predominância de produtos alimentícios - minimercados, mercearias e armazéns

4744-0/99 Comércio varejista de materiais de construção em geral

4755-5/02 Comércio varejista de artigos de armarinho

4761-0/03 Comércio varejista de artigos de papelaria

4789-0/01 Comércio varejista de suvenires, bijuterias e artesanatos

4789-0/07 Comércio varejista de equipamentos para escritório



CERTIFICO O REGISTRO EM 13/04/2018 09:30 SOB Nº 13600066577.  
PROTOCOLO: 180257455 DE 11/04/2018. CÓDIGO DE VERIFICAÇÃO:  
11801351109. NIRE: 13600066577.  
ADVISOR ASSESSORIA EMPRESARIAL EIRELI

Alexandre Bruno Araújo da Silva  
SECRETÁRIO-GERAL  
MANAUS, 13/04/2018  
[www.empresasuperfacil.am.gov.br](http://www.empresasuperfacil.am.gov.br)

5611-2/03 Lanchonetes, casas de chá, de sucos e similares

5620-1/01 Fornecimento de alimentos preparados preponderantemente para empresas

5620-1/04 Fornecimento de alimentos preparados preponderantemente para consumo domiciliar

7711-0/00 Locação de automóveis sem condutor

8121-4/00 Limpeza em prédios e em domicílios

8129-0/00 Atividades de limpeza não especificadas anteriormente

8219-9/01 Fotocópias

### DO PRAZO DE DURAÇÃO

**CLÁUSULA TERCEIRA.** A empresa iniciará suas atividades na data do arquivamento deste ato na Junta Comercial do Estado do Amazonas e seu prazo de duração é indeterminado.

### DO CAPITAL DA EMPRESA

**CLÁUSULA QUARTA.** O capital da empresa será de R\$ 300.000,00 ( Trezentos mil reais ) sendo totalmente integralizado neste ato em moeda corrente nacional.

### DA ADMINISTRAÇÃO

**CLÁUSULA QUINTA.** A administração da empresa será exercida isoladamente por seu titular SAMUEL MONTEIRO NEVES, que ficará incumbido de exercer todos os atos pertinentes e necessários ao exercício das atividades ora assumidas, bem como, de representá-la judicial e extra-judicialmente, ativa e passivamente perante todas as repartições e instituições financeiras, vedado, no entanto, o uso do nome empresarial em atividades estranhas ao interesse social.

**CLÁUSULA SEXTA.** A Responsabilidade do(a) titular é limitada ao capital integralizado.

### DO EXERCÍCIO

**CLÁUSULA SÉTIMA.** O exercício encerra em coincidência com o encerramento do ano civil.

### BALANÇO PATRIMONIAL DOS LUCROS E PERDAS

**CLÁUSULA OITAVA .** Ao término da cada exercício, o administrador prestará contas justificadas de sua administração, procedendo à elaboração do inventário, do balanço patrimonial e do balanço de resultado econômico, cabendo ao titular os lucros ou perdas apurados.

**CLÁUSULA NONA.** O(A) titular SAMUEL MONTEIRO NEVES declara, sob as penas da Lei, não possuir ou ter sob sua titularidade, nenhuma outra empresa nos moldes de EIRELI, em qualquer parte do território nacional.



CERTIFICO O REGISTRO EM 13/04/2018 09:30 SOB Nº 13600066577.  
PROTOCOLO: 180257455 DE 11/04/2018. CÓDIGO DE VERIFICAÇÃO:  
11801351109. NIRE: 13600066577.  
ADVISOR ASSESSORIA EMPRESARIAL EIRELI

Alexandre Bruno Araújo da Silva  
SECRETÁRIO-GERAL  
MANAUS, 13/04/2018  
www.empresasuperfacil.am.gov.br

## DO DESIMPEDIMENTO

**CLÁUSULA DÉCIMA.** O(A) administrador(a) SAMUEL MONTEIRO NEVES declara, sob as penas da lei, não estar impedido(a) de exercer a administração da empresa, por lei especial ou em virtude de condenação criminal ou por se encontrar sob os efeitos dela, a pena que vede, ainda que temporariamente, o acesso a cargos públicos, ou por crime falimentar, de prevaricação, peita ou suborno, concussão peculato, ou contra a economia popular, contra o sistema financeiro nacional, contra normas de defesa da concorrência, contra as relações de consumo, fé pública ou à propriedade.

Nesses termos, o(a) titular firma o presente Ato Constitutivo em 01 (uma) via.

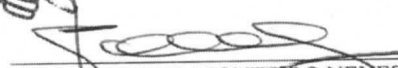
9º TN  
  
  
SAMUEL MONTEIRO NEVES  
Titular/Administrador

Manaus, 14 de 03 de 2018

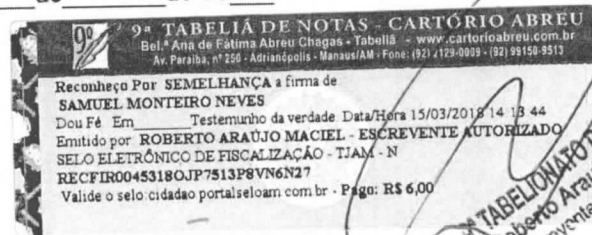

  
Dr. Michael Monteiro  
Advogado  
Especialista em Direito Público  
OAB/AM 10013



CERTIFICO O REGISTRO EM 13/04/2018 09:30 SOB Nº 13600066577.  
PROTOCOLO: 180257455 DE 11/04/2018. CÓDIGO DE VERIFICAÇÃO:  
11801351109. NIRE: 13600066577.  
ADVISOR ASSESSORIA EMPRESARIAL EIRELI

Alexandre Bruno Araújo da Silva  
SECRETÁRIO-GERAL  
MANAUS, 13/04/2018  
www.empresasuperfacil.am.gov.br

VALIDA EM TODO O TERRITÓRIO NACIONAL

15442247-0

DATA DE EMISSÃO: 25/08/2015

NOME: SAMUEL MONTEIRO NEVES

FRANCISCO NEVES DOS REIS

MARIA JOANA MONTEIRO NEVES

MANAUS-AM

DATA DE NASCIMENTO: 14/12/1980

CERT. NASC. N. 21.172 FLS. 24V

LV. 57 CART. 3. OF. MANAUS-AM

CPF: 516058562-15

PAC05-CSF

LEI Nº 7.116 DE 29/08/83

2A. VIA

REPÚBLICA FEDERATIVA DO BRASIL

GOVERNO DO ESTADO DO AMAPÁ SECRETARIA DE ESTADO DA SEGURANÇA PÚBLICA POLÍCIA PENITENCIÁRIA DO AMAPÁ

CARTeira DE IDENTIDADE

ANTONIO RABELO

POLEGAR DIREITO

ANTONIO RABELO

**R** CARTÓRIO RABELO - 1º OFÍCIO DE NOTAS DE MANAUS - Antônio Rabelo (Tabelião)  
 Matriz - Av. Djalma Batista, 439 - (92) 3234-3335 / Suc. - Av. Eduardo Ribeiro, 647 - (92) 3232-8981

SELO ELETRÔNICO DE FISCALIZAÇÃO DO TJ AM  
 Certifico que a presente fotocópia está idêntica ao original  
 Art 7º inciso V da Lei nº 8935/2004 - Data/Hora  
 17/11/2020 14:22:29 Emitido por RAIMUNDO DOS  
 SANTOS MACHADO NETO - ESCRIVENTE AUTORIZADO.  
 Cód 135 FUNETJ 0,32 FUNDAM 0,16 FONDPE 0,10  
 ISS R\$ 0,16 FARPAM 0,16 SELO R\$ 1,90



AUTENT00413566P08OKS59NATK35  
 Valide o selo em: [cidadeo.portaiseloam.com.br](http://cidadeo.portaiseloam.com.br)

*Handwritten signature*





ADVISOR E INCORPORAÇÕES

**INSTITUTO FEDERAL DE EDUCAÇÃO, CIÊNCIA E  
TECNOLOGIA DO AMAZONAS – IFAM**

**TOMADA DE PREÇO Nº 03/2020**

**PROCESSO ADMINISTRATIVO Nº 23443.011922/2020-91**

**EMPRESA: ADVISOR ASSESSORIA EMPRESARIAL  
EIRELI – CNPJ 30.190.353/0001-62**

**DOCUMENTOS DE REGULARIDADE FISCAL  
E TRABALHISTA**

**OBJETO:**

**OBRA DE REFORMA DO BICICLETÁRIO DO IFAM CAMPUS LÁBREA/AM**



**REPÚBLICA FEDERATIVA DO BRASIL**  
**CADASTRO NACIONAL DA PESSOA JURÍDICA**

NÚMERO DE INSCRIÇÃO <b>30.190.353/0001-62</b> MATRIZ	<b>COMPROVANTE DE INSCRIÇÃO E DE SITUAÇÃO CADASTRAL</b>	DATA DE ABERTURA <b>13/04/2018</b>
------------------------------------------------------------	---------------------------------------------------------	---------------------------------------

NOME EMPRESARIAL <b>ADVISOR ASSESSORIA EMPRESARIAL EIRELI</b>
------------------------------------------------------------------

TÍTULO DO ESTABELECIMENTO (NOME DE FANTASIA) <b>S M N ADVISOR</b>	PORTE <b>EPP</b>
----------------------------------------------------------------------	---------------------

CÓDIGO E DESCRIÇÃO DA ATIVIDADE ECONÔMICA PRINCIPAL <b>70.20-4-00 - Atividades de consultoria em gestão empresarial, exceto consultoria técnica específica</b>
-------------------------------------------------------------------------------------------------------------------------------------------------------------------

CÓDIGO E DESCRIÇÃO DAS ATIVIDADES ECONÔMICAS SECUNDÁRIAS <b>18.11-3-02 - Impressão de livros, revistas e outras publicações periódicas</b> <b>18.13-0-99 - Impressão de material para outros usos</b> <b>18.22-9-01 - Serviços de encadernação e plastificação</b> <b>18.22-9-99 - Serviços de acabamentos gráficos, exceto encadernação e plastificação</b> <b>33.29-5-01 - Serviços de montagem de móveis de qualquer material</b> <b>41.20-4-00 - Construção de edifícios</b> <b>42.99-5-01 - Construção de instalações esportivas e recreativas</b> <b>42.99-5-99 - Outras obras de engenharia civil não especificadas anteriormente</b> <b>43.13-4-00 - Obras de terraplenagem</b> <b>43.22-3-02 - Instalação e manutenção de sistemas centrais de ar condicionado, de ventilação e refrigeração</b> <b>43.22-3-03 - Instalações de sistema de prevenção contra incêndio</b> <b>43.30-4-04 - Serviços de pintura de edifícios em geral</b> <b>45.11-1-01 - Comércio a varejo de automóveis, camionetas e utilitários novos</b> <b>45.11-1-02 - Comércio a varejo de automóveis, camionetas e utilitários usados</b> <b>45.11-1-05 - Comércio por atacado de reboques e semi-reboques novos e usados</b> <b>45.20-0-01 - Serviços de manutenção e reparação mecânica de veículos automotores</b> <b>45.20-0-02 - Serviços de lanternagem ou funilaria e pintura de veículos automotores</b> <b>45.20-0-03 - Serviços de manutenção e reparação elétrica de veículos automotores</b> <b>45.20-0-04 - Serviços de alinhamento e balanceamento de veículos automotores</b> <b>45.20-0-05 - Serviços de lavagem, lubrificação e polimento de veículos automotores</b>
-----------------------------------------------------------------------------------------------------------------------------------------------------------------------------------------------------------------------------------------------------------------------------------------------------------------------------------------------------------------------------------------------------------------------------------------------------------------------------------------------------------------------------------------------------------------------------------------------------------------------------------------------------------------------------------------------------------------------------------------------------------------------------------------------------------------------------------------------------------------------------------------------------------------------------------------------------------------------------------------------------------------------------------------------------------------------------------------------------------------------------------------------------------------------------------------------------------------------------------------------------------------------------------------------------------------------------------------------------------------------------------------------------------------------------------------------------------------------------------------------------------------------------------------------------------------------------------------------------------------------------------------------------------------------------------------------------------------------------------

CÓDIGO E DESCRIÇÃO DA NATUREZA JURÍDICA <b>230-5 - Empresa Individual de Responsabilidade Limitada (de Natureza Empresári</b>
----------------------------------------------------------------------------------------------------------------------------------

LOGRADOURO <b>PC DO CONGRESSO</b>	NÚMERO <b>993</b>	COMPLEMENTO <b>*****</b>
--------------------------------------	----------------------	-----------------------------

CEP <b>69.010-460</b>	BAIRRO/DISTRITO <b>CENTRO</b>	MUNICÍPIO <b>MANAUS</b>	UF <b>AM</b>
--------------------------	----------------------------------	----------------------------	-----------------

ENDEREÇO ELETRÔNICO <b>SAMUELMONTEIRONEVES@GMAIL.COM</b>	TELEFONE <b>(92) 9320-5969</b>
-------------------------------------------------------------	-----------------------------------

ENTE FEDERATIVO RESPONSÁVEL (EFR) <b>*****</b>
---------------------------------------------------

SITUAÇÃO CADASTRAL <b>ATIVA</b>	DATA DA SITUAÇÃO CADASTRAL <b>13/04/2018</b>
------------------------------------	-------------------------------------------------

MOTIVO DE SITUAÇÃO CADASTRAL
------------------------------

SITUAÇÃO ESPECIAL <b>*****</b>	DATA DA SITUAÇÃO ESPECIAL <b>*****</b>
-----------------------------------	-------------------------------------------

Aprovado pela Instrução Normativa RFB nº 1.863, de 27 de dezembro de 2018.

Emitido no dia 10/10/2020 às 20:22:04 (data e hora de Brasília).

Página: 1/2



**REPÚBLICA FEDERATIVA DO BRASIL**  
**CADASTRO NACIONAL DA PESSOA JURÍDICA**

NÚMERO DE INSCRIÇÃO <b>30.190.353/0001-62</b> MATRIZ	<b>COMPROVANTE DE INSCRIÇÃO E DE SITUAÇÃO CADASTRAL</b>	DATA DE ABERTURA <b>13/04/2018</b>
------------------------------------------------------------	---------------------------------------------------------	---------------------------------------

NOME EMPRESARIAL <b>ADVISOR ASSESSORIA EMPRESARIAL EIRELI</b>
------------------------------------------------------------------

<p>CÓDIGO E DESCRIÇÃO DAS ATIVIDADES ECONÔMICAS SECUNDÁRIAS</p> <p><b>45.20-0-06 - Serviços de borracharia para veículos automotores</b>  <b>45.20-0-07 - Serviços de instalação, manutenção e reparação de acessórios para veículos automotores</b>  <b>45.30-7-03 - Comércio a varejo de peças e acessórios novos para veículos automotores</b>  <b>45.41-2-03 - Comércio a varejo de motocicletas e motonetas novas</b>  <b>47.12-1-00 - Comércio varejista de mercadorias em geral, com predominância de produtos alimentícios - minimercados, mercearias e armazéns</b>  <b>47.44-0-99 - Comércio varejista de materiais de construção em geral</b>  <b>47.55-5-02 - Comercio varejista de artigos de armarinho</b>  <b>47.61-0-03 - Comércio varejista de artigos de papelaria</b>  <b>47.89-0-01 - Comércio varejista de suvenires, bijuterias e artesanatos</b>  <b>47.89-0-07 - Comércio varejista de equipamentos para escritório</b>  <b>56.11-2-03 - Lanchonetes, casas de chá, de sucos e similares</b>  <b>56.20-1-01 - Fornecimento de alimentos preparados preponderantemente para empresas</b>  <b>56.20-1-04 - Fornecimento de alimentos preparados preponderantemente para consumo domiciliar</b>  <b>77.11-0-00 - Locação de automóveis sem condutor</b>  <b>81.21-4-00 - Limpeza em prédios e em domicílios</b>  <b>81.29-0-00 - Atividades de limpeza não especificadas anteriormente</b>  <b>82.19-9-01 - Fotocópias</b></p>
---------------------------------------------------------------------------------------------------------------------------------------------------------------------------------------------------------------------------------------------------------------------------------------------------------------------------------------------------------------------------------------------------------------------------------------------------------------------------------------------------------------------------------------------------------------------------------------------------------------------------------------------------------------------------------------------------------------------------------------------------------------------------------------------------------------------------------------------------------------------------------------------------------------------------------------------------------------------------------------------------------------------------------------------------------------------------------------------------------------------------------------------------------------------------------------------------------------------------------------------------------------------------------------------------------------------------------------------------------------------------------------------------------------------------------------------------------------------------------------------------------------------

<p>CÓDIGO E DESCRIÇÃO DA NATUREZA JURÍDICA</p> <p><b>230-5 - Empresa Individual de Responsabilidade Limitada (de Natureza Empresári</b></p>
---------------------------------------------------------------------------------------------------------------------------------------------

LOGRADOURO <b>PC DO CONGRESSO</b>	NÚMERO <b>993</b>	COMPLEMENTO <b>*****</b>
--------------------------------------	----------------------	-----------------------------

CEP <b>69.010-460</b>	BAIRRO/DISTRITO <b>CENTRO</b>	MUNICÍPIO <b>MANAUS</b>	UF <b>AM</b>
--------------------------	----------------------------------	----------------------------	-----------------

ENDEREÇO ELETRÔNICO <b>SAMUELMONTEIRONEVES@GMAIL.COM</b>	TELEFONE <b>(92) 9320-5969</b>
-------------------------------------------------------------	-----------------------------------

ENTE FEDERATIVO RESPONSÁVEL (EFR) <b>*****</b>
---------------------------------------------------

SITUAÇÃO CADASTRAL <b>ATIVA</b>	DATA DA SITUAÇÃO CADASTRAL <b>13/04/2018</b>
------------------------------------	-------------------------------------------------

MOTIVO DE SITUAÇÃO CADASTRAL
------------------------------

SITUAÇÃO ESPECIAL <b>*****</b>	DATA DA SITUAÇÃO ESPECIAL <b>*****</b>
-----------------------------------	-------------------------------------------

Aprovado pela Instrução Normativa RFB nº 1.863, de 27 de dezembro de 2018.

Emitido no dia **10/10/2020** às **20:22:04** (data e hora de Brasília).

Página: **2/2**



**MINISTÉRIO DA FAZENDA**  
**Secretaria da Receita Federal do Brasil**  
**Procuradoria-Geral da Fazenda Nacional**

**CERTIDÃO NEGATIVA DE DÉBITOS RELATIVOS AOS TRIBUTOS FEDERAIS E À DÍVIDA ATIVA DA UNIÃO**

**Nome: ADVISOR ASSESSORIA EMPRESARIAL EIRELI**  
**CNPJ: 30.190.353/0001-62**

Ressalvado o direito de a Fazenda Nacional cobrar e inscrever quaisquer dívidas de responsabilidade do sujeito passivo acima identificado que vierem a ser apuradas, é certificado que não constam pendências em seu nome, relativas a créditos tributários administrados pela Secretaria da Receita Federal do Brasil (RFB) e a inscrições em Dívida Ativa da União (DAU) junto à Procuradoria-Geral da Fazenda Nacional (PGFN).

Esta certidão é válida para o estabelecimento matriz e suas filiais e, no caso de ente federativo, para todos os órgãos e fundos públicos da administração direta a ele vinculados. Refere-se à situação do sujeito passivo no âmbito da RFB e da PGFN e abrange inclusive as contribuições sociais previstas nas alíneas 'a' a 'd' do parágrafo único do art. 11 da Lei nº 8.212, de 24 de julho de 1991.

A aceitação desta certidão está condicionada à verificação de sua autenticidade na Internet, nos endereços <<http://rfb.gov.br>> ou <<http://www.pgfn.gov.br>>.

Certidão emitida gratuitamente com base na Portaria Conjunta RFB/PGFN nº 1.751, de 2/10/2014.

Emitida às 09:40:11 do dia 01/07/2020 <hora e data de Brasília>.

Válida até 28/12/2020.

Código de controle da certidão: **F85F.CFB9.8303.E096**

Qualquer rasura ou emenda invalidará este documento.

A handwritten signature in black ink, consisting of stylized, overlapping letters, located in the bottom right corner of the page.

[Voltar](#)[Imprimir](#)

### Certificado de Regularidade do FGTS - CRF

**Inscrição:** 30.190.353/0001-62

**Razão Social:** ADVISOR ASSESSORIA EMPRESARIAL EIRELI

**Endereço:** R DO CONGRESSO 993 / CENTRO / MANAUS / AM / 69010-460

A Caixa Econômica Federal, no uso da atribuição que lhe confere o Art. 7, da Lei 8.036, de 11 de maio de 1990, certifica que, nesta data, a empresa acima identificada encontra-se em situação regular perante o Fundo de Garantia do Tempo de Serviço - FGTS.

O presente Certificado não servirá de prova contra cobrança de quaisquer débitos referentes a contribuições e/ou encargos devidos, decorrentes das obrigações com o FGTS.

**Validade:** 08/11/2020 a 07/12/2020

**Certificação Número:** 2020110802160337563120

Informação obtida em 15/11/2020 11:13:04

A utilização deste Certificado para os fins previstos em Lei esta condicionada a verificação de autenticidade no site da Caixa:  
**[www.caixa.gov.br](http://www.caixa.gov.br)**



PODER JUDICIÁRIO  
JUSTIÇA DO TRABALHO

## **CERTIDÃO NEGATIVA DE DÉBITOS TRABALHISTAS**

Nome: ADVISOR ASSESSORIA EMPRESARIAL EIRELI (MATRIZ E FILIAIS)

CNPJ: 30.190.353/0001-62

Certidão n°: 15122664/2020

Expedição: 01/07/2020, às 09:41:04

Validade: 27/12/2020 - 180 (cento e oitenta) dias, contados da data de sua expedição.

Certifica-se que **ADVISOR ASSESSORIA EMPRESARIAL EIRELI (MATRIZ E FILIAIS)**, inscrito(a) no CNPJ sob o n° **30.190.353/0001-62**, **NÃO CONSTA** do Banco Nacional de Devedores Trabalhistas.

Certidão emitida com base no art. 642-A da Consolidação das Leis do Trabalho, acrescentado pela Lei n° 12.440, de 7 de julho de 2011, e na Resolução Administrativa n° 1470/2011 do Tribunal Superior do Trabalho, de 24 de agosto de 2011.

Os dados constantes desta Certidão são de responsabilidade dos Tribunais do Trabalho e estão atualizados até 2 (dois) dias anteriores à data da sua expedição.

No caso de pessoa jurídica, a Certidão atesta a empresa em relação a todos os seus estabelecimentos, agências ou filiais.

A aceitação desta certidão condiciona-se à verificação de sua autenticidade no portal do Tribunal Superior do Trabalho na Internet (<http://www.tst.jus.br>).

Certidão emitida gratuitamente.

### **INFORMAÇÃO IMPORTANTE**

Do Banco Nacional de Devedores Trabalhistas constam os dados necessários à identificação das pessoas naturais e jurídicas inadimplentes perante a Justiça do Trabalho quanto às obrigações estabelecidas em sentença condenatória transitada em julgado ou em acordos judiciais trabalhistas, inclusive no concernente aos recolhimentos previdenciários, a honorários, a custas, a emolumentos ou a recolhimentos determinados em lei; ou decorrentes de execução de acordos firmados perante o Ministério Público do Trabalho ou Comissão de Conciliação Prévia.

A handwritten signature in blue ink, consisting of stylized initials and a surname.



**PREFEITURA DE MANAUS**  
SECRETARIA DE FINANÇAS, TECNOLOGIA DA INFORMAÇÃO  
E CONTROLE INTERNO - SEMEF

## CARTÃO DE INSCRIÇÃO MUNICIPAL

### INFORMAÇÕES DO CONTRIBUINTE

Razão Social: **ADVISOR ASSESSORIA EMPRESARIAL EIRELI** CNPJ: **30.190.353/0001-62**  
Nome Fantasia: **S M N ADVISOR** Área Ocupada: **783.57**  
Logradouro: **PRAÇA DO CONGRESSO, 993** Complemento:  
Número: **993** CEP: **69010460**  
Bairro: **CENTRO** Nota: **ESCRITÓRIO DE CONTATO**

Inscrição Municipal:  
**40707701**  
Cadastro Imobiliário: **6634**  
Protocolo: **AMP1803224260**  
Data da Concessão:  
**13/04/2018**

### ATIVIDADE(S) EXERCIDA(S) NO LOCAL

CNAE:	Descrição
7020-4/00.01	Atividades De Consultoria Em Gestão Empresarial, Exceto Consultoria Técnica Especifica

### ATIVIDADE(S) NÃO EXERCIDA(S) NO LOCAL

CNAE:	Descrição
4299-5/01.01	Construção De Instalações Esportivas E Recreativas
4120-4/00.01	Construção De Edifícios
4322-3/03.01	Instalações De Sistema De Prevenção Contra Incêndio
4789-0/07	Comércio varejista de equipamentos para escritório
5620-1/04	Fornecimento de alimentos preparados preponderantemente para consumo domiciliar
4322-3/02.01	Instalação De Sistemas Centrais De Ar Condicionado, De Ventilação E Refrigeração
4541-2/03	Comércio a varejo de motocicletas e motonetas novas
3329-5/01	Serviços de montagem de móveis de qualquer material
4511-1/01	Comércio a varejo de automóveis, camionetas e utilitários novos
4520-0/02	Serviços de lanternagem ou funilaria e pintura de veiculos automotores
4330-4/04	Serviços de pintura de edificios em geral
4520-0/05	Serviços de lavagem, lubrificação e polimento de veiculos automotores
5620-1/01	Fornecimento de alimentos preparados preponderantemente para empresas
4520-0/01	Serviços de manutenção e reparação mecânica de veiculos automotores
4755-5/02	Comercio varejista de artigos de armarinho
4299-5/99.99	Outras Obras De Engenharia Civil Não Especificadas Anteriormente
4120-4/00.02	Reformas Em Apartamentos, Casas, Conjuntos Habitacionais, Prédios, Edifícios, Edificações, Condomínios, Residências, Etc.
4520-0/07.01	Serviços De Manutenção E Reparação De Acessórios Para Veículos Automotores
1813-0/99	Impressão de material para outros usos
4313-4/00	Obras de terraplenagem
8219-9/01	Fotocópias
4520-0/06	Serviços de borracharia para veiculos automotores
1822-9/99	Serviços de acabamentos gráficos, exceto encadernação e plastificação
7711-0/00	Locação de automóveis sem condutor
1811-3/02	Impressão de livros, revistas e outras publicações periódicas
5611-2/03	Lanchonetes, casas de chá, de sucos e similares
4520-0/03	Serviços de manutenção e reparação elétrica de veiculos automotores
4511-1/02	Comércio a varejo de automóveis, camionetas e utilitários usados
4761-0/03	Comércio varejista de artigos de papelaria
4712-1/00	Comércio varejista de mercadorias em geral, com predominância de produtos alimentícios - minimercados, mercearias e armazéns
4530-7/03	Comércio a varejo de peças e acessórios novos para veiculos automotores
8129-0/00.01	Serviços De Limpeza E Tratamento De Piscinas
8121-4/00	Limpeza em prédios e em domicílios
1822-9/01	Serviços de encadernação e plastificação
4789-0/01	Comércio varejista de suvenires, bijuterias e artesanatos
4744-0/99	Comércio varejista de materiais de construção em geral

CNAE:	Descrição
4520-0/04	Serviços de alinhamento e balanceamento de veículos automotores
4511-1/05	Comércio por atacado de reboques e semi-reboques novos e usados

**Observações**

- Este documento é somente o comprovante de sua inscrição fiscal junto a Prefeitura de Manaus.
- O mesmo não representa e nem substitui a obrigatoriedade de obtenção do licenciamento aplicável as suas atividades econômicas, bem como, do Alvará de Localização e Funcionamento.
- Para consultar a autenticidade deste documento acesse o link: <http://semefatende.manaus.am.gov.br/>.



Scan QR Code





**PREFEITURA DE MANAUS**

SECRETARIA MUNICIPAL DE FINANÇAS, TECNOLOGIA DA INFORMAÇÃO E CONTROLE INTERNO - SEMEF

CND Nº

**220384/2020**

**CERTIDÃO NEGATIVA DE DÉBITOS DE TRIBUTOS MUNICIPAIS**

CONTRIBUINTE : **ADVISOR ASSESSORIA EMPRESARIAL EIRELI**  
ENDEREÇO : **RUA DO CONGRESSO, Nº: 993, CEP: 69010460**  
BAIRRO : **CENTRO** COMPLEMENTO: ,  
INSCRIÇÃO MUNICIPAL : **40707701**  
CNPJ/CPF : **30190353000162**

Declara-se para os devidos fins que, em nome do sujeito passivo, **NÃO CONSTAM DÉBITOS** lançados relativo a Tributos Municipais, inscritos ou não em Dívida Ativa, até a presente data.

**29/10/2020**

Tributos

\*\*\*\*\* NÃO CONSTAM DÉBITOS VENCIDOS \*\*\*\*\*

\*\*\*\*\*  
\*\*\*\*\*  
\*\*\*\*\*  
\*\*\*\*\*  
\*\*\*\*\*  
\*\*\*\*\*  
\*\*\*\*\*  
\*\*\*\*\*  
\*\*\*\*\*  
\*\*\*\*\*  
\*\*\*\*\*

Certidão expedida com base no Decreto nº. 7007/2003 c/c Dec. 883/2011

**VÁLIDA ATÉ 27/01/2021**

A FAZENDA MUNICIPAL PODERÁ COBRAR DÍVIDAS POSTERIORMENTE CONSTATADAS, MESMO REFERENTES A PERÍODOS NESTA CERTIDÃO COMPREENDIDOS.



**VALIDAÇÃO**

**CND Nº220384/2020**

Para comprovar a veracidade desta certidão, utilize o QR CODE ou visite o Portal de Informações e Serviços SEMEF ATENDE (<http://semefatende.manaus.am.gov.br/>) e informe a chave de validação

31/10/2020

[https://stm.manaus.am.gov.br/stm/servlet/hwvdocumentos\\_v3](https://stm.manaus.am.gov.br/stm/servlet/hwvdocumentos_v3)

**DB1.121.5F2.F07.** A Certidão emitida abrange todos os cadastros inscritos no Município de Manaus no CNPJ/CPF do contribuinte acima qualificado.  
Cadastrado em: 29/10/2020

