

- > **10:00** Intervalo
- > **10:30** Oficinas "Elaboração de Materiais para Estudantes com Autismo".
- > **12:00** Intervalo
- > **14:00** Palestra Inclusão e Diversidade
Professora: Maria Lúcia Tinoco
- > **16:00** Intervalo
- > **16:20** Perspectivas e informações sobre a contratação de apoio aos PCDs" Prof. Waldomiro Silva - Diretor DAPEX

QUARTA-FEIRA 07/06

- > **8:30** PEI - Plano Educacional Individualizado - Professora: Loretta Derbli Durães da Luz Rosolem
- > **10:00** Intervalo
- > **10:30** Elaborando o Plano Educacional Individualizado, para uma aula inclusiva. - Professora: Loretta Derbli Durães da Luz Rosolem/IFPR
- > **12:00** Intervalo
- > **13:30** Palestra "PCD: Acesso além dos Editais" Convidada Ana Patrícia Cavalcanti Queiroz/IFAM



ORGANIZAÇÃO:

Professora M.a Andreia Cristina Siqueira
Pedagoga Esp. Iane Silva de Andrade
Pedagoga M.a Jacira Dall Alba Lima
Assistente Social Esp. Renildo da Silva Santos
Professora M.a Aline Simões Aguiar

APOIO:



I ENCONTRO DE COORDENADORES DA



Pró-Reitoria de Ensino - PROEN
Diretoria de Permanência e Êxito
- DAPEX
Coordenação CAPNE Sistêmica

05,06 E 07 DE JUNHO DE 2023

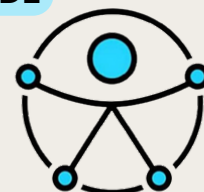

O QUE É A CAPNE?



Coordenação de Atendimento às Pessoas com Necessidades Específicas (CAPNE) é responsável por oferecer suporte às necessidades educacionais dos alunos, favorecendo seu acesso ao conhecimento e desenvolvendo competências e habilidades próprias. Tem por finalidade desenvolver políticas de apoio estudantil através de ações que promovam a melhoria do desempenho acadêmico, a partir do respeito às diferenças e à igualdade de oportunidade, que venha a eliminar as barreiras atitudinais, comunicacionais e arquitetônicas no IFAM. No IFAM foi criado em 2001, com o objetivo de fomentar a implantação e consolidação de políticas inclusivas no Instituto, por meio da garantia do acesso, permanência e êxito do estudante com necessidades educacionais específicas, nas áreas de ensino, pesquisa e extensão oferecendo oportunidades de formação profissional a pessoas com deficiência, mas com um diferencial, que é a inserção dessas pessoas no mundo do trabalho.

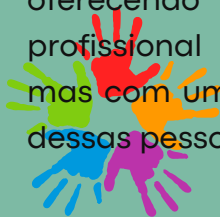

PALESTRANTES:



Professora Maria Lúcia Tinoco/IFAM
Formação: Doutora em Sociedade e Cultura da Amazônia pela Universidade Federal do Amazonas.



Professora: Cátia de Lemos/SEDUC
Formação: Doutora em Educação pela Universidade Federal do Amazonas.



Professor José Carlos Ferreira Souza/IFAM,
Formação : Mestre em estudos da tradução.



Professora Loretta Derbli Durães da Luz Rosolem IFPR,
Formação: Doutoranda em Educação em Ciências e Matemática



Professor Dalmir Pacheco de Souza/IFAM
Formação: Doutor em Educação.
Coordenador Núcleo de Tecnologia Assistiva do IFAM e do Centro de Referência Maloca Acessível



PROGRAMAÇÃO

SEGUNDA-FEIRA 05/06

- > **8:30** Credenciamento
- > **9:00** Cerimônia de abertura
- > **9:30** Palestra (GESTÃO DAS DIFERENÇAS: diversidade, equidade e inclusão)
Professor: Dr.Dalmir Pacheco/IFAM
- > **10:30** Palestra (Atuação das Coordenações de Atendimento às Pessoas com Necessidades Educacionais Específicas na Rede Federal de Ensino) Professora Professora: Loretta Derbli Durães da Luz Rosolem /IFPR
- > **12:00** Intervalo
- > **13:30** Palestra "Estratégias de ensino com alunos Surdos em contexto inclusivo" Professor José Carlos Ferreira Souza/IFAM,
- > **15:00** Relatos de Experiência "Metodologias e Estratégias no Ensino da pessoa com Deficiência Visual".
Professora: Cátia de Lemos/SEDUC

TERÇA-FEIRA 06/06

- > **8:30** "Práticas Pedagógicas Inclusivas para Estudantes com transtorno do Espectro Autista
Professora Loretta Derbli Durães da Luz Rosolem /IFPR,

