



MINISTÉRIO DA EDUCAÇÃO
INSTITUTO FEDERAL DE EDUCAÇÃO, CIÊNCIA E TECNOLOGIA DO AMAZONAS.

Campus São Gabriel da Cachoeira
End. Rodovia BR 307, Km 03, s/nº, Estrada do Aeroporto – Cachoeirinha, CEP 69750-000
Fone: (097) 471-1454/1470



SETOR DE PATRIMÔNIO

MATERIAL RECEBIDO

LOCAL: LABORATÓRIO DE ENFERMAGEM

Aquisição de Equipamentos para Laboratórios Ciências Tecnologias e Artes (apoio a ações de ensino e extensão).

ITEM	NE/NF	Nº RP	ESPECIFICAÇÃO DO MATERIAL/EQUIPAMENTO	QTD	EST.	VAL. UNT.	VAL. TOTAL
01	196/191	123276	SIMULADOR INFANTIL P/ TREINAMENTO RCP (REANIMAÇÃO CARDIOPULMONAR), MANEQUIM BEBÊ DE CORPO INTEIRO, CONFECCIONADO E PCV E POLÍMERO FLEXÍVEL E DETALHES ANATÔMICOS REALÍSTICOS. MARCA: MB.	01	BOM	3.590,00	3.590,00



02	194/2689	123277 126278	ARCADA DENTÁRIA COM LÍNGUA E ESCOVA, DESCRIÇÃO CONFECCIONADO EM RESINA PLÁSTICA EMBORRACHADA, MARCA: DESPRESS.	02	BOM	230,00	460,00
----	----------	------------------	--	----	-----	--------	--------



03	195/253	123343	MODELO ANATÔMICO P/ FINS DIDÁTICOS - Ouvido ampliado 6x do tamanho real, confeccionado em resina plástica resistente, com os osso do ouvido (bigorna, estribo e martelo MARCA: ANATOMIC.	01	BOM	2.490,89	2.490,89
----	---------	--------	---	----	-----	----------	----------



04	204/2336	123344	MODELO ANATÔMICO PARA FINS DIDÁTICOS - Simulador avançado de parturiente / neonatal com RCP e suporte de emergência, descrição características: Os componentes do sistema: manequim feminino adulto p/ emergências obstétricas, manequim de emergência neonatal, parto com feto. processo de controle do coração fetal, orifício cervical....MARCA: ANATOMIC.	01	BOM	29.400,00	29.400,00
----	----------	--------	---	----	-----	-----------	-----------





OBS: As fotos abaixo são acessórios que compõe o manequim.

05	208/5550	123381 123382	CUBA RIM EM AÇO INOXIDÁVEL. DIMENSÃO: 26 X 12 cm, CAPACIDADE: 700ml MARCA: FORTINOX.	02	BOM	39,00	78,00
----	----------	------------------	--	----	-----	-------	-------



06	208/5550	123383 123384	BANDEJA, MATERIAL AÇO INOXIDÁVEL, SEM TAMPA, COMP; 30 cm, LARG: 20 cm, ALT: 4 cm MARCA: FORTINOX.	02	BOM	110,00	220,00
----	----------	------------------	---	----	-----	--------	--------



07	208/5550	123385 123386	COMADRE, MATERIAL AÇO INOXIDAVEL, CAPACIDADE: 3.500ml, TAMANHO ADULTO COM ALÇA MARCA: FORTINOX.	02	BOM	165,00	330,00
----	----------	------------------	---	----	-----	--------	--------



08	208/5550	123387	BANDEJA EM AÇO - PAPAGAIO INOX MEDIDA: 26 X 15 cm, CAPACIDADE: 1000ml DIÂMETRO DO GARGALO: 7cm MARCA: FORTINOX.	01	BOM	100,00	100,00
----	----------	--------	---	----	-----	--------	--------



09	208/5550	123388 123389 123390	CABO BISTURI, MATERIAL AÇO INOXIDAVEL, TAMANHO Nº 4. APLICAÇÃO CIRÚRGIA MARCA: AD.	03	BOM	12,00	36,00
----	----------	----------------------------	--	----	-----	-------	-------



10	208/5550	123391 A 123395	TESOURA CURVA - MATERIAL CONFECCIONADO EM AÇO INOXIDÁVEL, TAMANHO: 12cm MARCA: AD.	05	BOM	40,00	200,00
----	----------	-----------------------	--	----	-----	-------	--------



11	208/5550	123396 A 123405	PINÇAS RETAS - MATERIAL CONFECCIONADO EM AÇO INOXIDÁVEL, TAMANHO: 12cm MARCA: AD.	10	BOM	32,00	320,00
----	----------	-----------------------	---	----	-----	-------	--------



12	208/5550	123406 A 123415	PINÇAS CURVA - MATERIAL CONFECCIONADO EM AÇO INOXIDÁVEL, TAMANHO: 12cm MARCA: AD.	10	BOM	30,00	300,00
----	----------	-----------------------	--	----	-----	-------	--------



13	208/5550	123416 A 123420	TESOURA METEZEMBAL RETA - MATERIAL CONFECCIONADO EM AÇO INOXIDÁVEL, TAMANHO: 12cm MARCA: AD.	05	BOM	40,00	200,00
----	----------	-----------------------	---	----	-----	-------	--------



14	208/5550	123421 A 123425	PINÇAS ANATÔMICAS COM DENTE - PINÇA DENTE DE RATO 14cm, 1x 2 DENTES, CONFECCIONADA EM AÇO INOX, 14cm DE COMPRIMENTO MARCA: AD.	05	BOM	15.00	75,00
----	----------	-----------------------	--	----	-----	-------	-------



15	208/5550	123426 A 123430	PINÇAS ANATÔMICAS SEM DENTE - PINÇA DOSSECCÃO 18cm - MATERIAL CONFECCIONADO EM AÇO INOXIDÁVEL MARCA: AD.	05	BOM	15.00	75,00
----	----------	-----------------------	--	----	-----	-------	-------



16	208/5550	123431 A 123435	TESOURA RETA - MATERIAL CONFECCIONADO EM AÇO INOXIDÁVEL, TAMANHO: 12cm MARCA: AD	05	BOM	38.00	190,00
----	----------	-----------------------	---	----	-----	-------	--------



17	208/5550	123436 A 123440	TESOURA CURVA RETA - MATERIAL CONFECCIONADO EM AÇO INOXIDÁVEL, TAMANHO: 12cm MARCA: AD.	05	BOM	38.00	190,00
----	----------	-----------------------	---	----	-----	-------	--------



18	208/5550	123441 A 123443	PORTA AGULHA - MATERIAL CONFECCIONADO EM AÇO INOXIDÁVEL, TAMANHO: 12cm MARCA: AD.	03	BOM	30,00	90,00
----	----------	-----------------------	--	----	-----	-------	-------



19	278/011177	123540 123541	PAPAGAIO – COMPADRE (URINOL), EM AÇO INOXIDÁVEL, CAPACIDADE 1000ML MARCA:FAMI.	02	BOM	265,99	531,98
----	------------	------------------	---	----	-----	--------	--------



20	280/ 54099 301/ 54098	123610 123619	CAMA HOSPITALAR, MATERIAL AÇO INOXIDÁVEL, TIPO 3 MANIVELAS ESCAMOTEÁVEIS, RODAS 4 RODÍZIOS DE 5", TAM. 1,90 X 0,80 X 0,60CM, CAPAC. 15 KG MARCA: ORTOMED.	02	BOM	2.849,00	5.698,00
----	--------------------------	------------------	---	----	-----	----------	----------



OBS: 02 CAMAS IDÊNTICAS

21	191/344	123889 A 123892	MODELO ANATÔMICO PARA FINS DIDÁTICOS - Braços com osso, músculos, ligamentos, nervos... Confeccionado em resina plástica, montado sobre suporte de metal e base. MARCA: ANATOMIC.	04	BOM	496,47	1.985,88
----	---------	-----------------------	---	----	-----	--------	----------



22	191/344	123893 123894	MODELO ANATÔMICO PARA FINS DIDÁTICOS - Modelo de punção venosa pediátrica. Confeccionado em plástico para faculdade de medicina, enfermagens e escolas técnicas. MARCA: ANATOMIC.	02	BOM	1.544,52	3.089,04
----	---------	------------------	--	----	-----	----------	----------



23	191/344	123895 123896	MODELO ANATÔMICO PARA FINS DIDÁTICOS - Braço de punção venosa pediátrica avançada Avançada. Confeccionado em PVC, permitir a acesso a cefálicas, medial cubital e periféricas dorso da mão. MARCA: ANATOMIC.	02	BOM	1.549,93	3.099,86
----	---------	------------------	---	----	-----	----------	----------



24	191/344	123897 123898	MODELO ANATÔMICO PARA FINS DIDÁTICOS - MANEQUIM ADULTO PARA TREINO DE RCP, COM DISPOSITIVO DE ARMAZENAMENTO DE DADOS E IMPRESSORA. CARACT. TÉCNICAS: Estrutura que permita o treinamento de massagens torácicas e artificial. MARCA: ANATOMIC.	02	BOM	5.899,50	11.799,00
----	---------	------------------	--	----	-----	----------	-----------



25	190/059	123940 123941	MODELO ANATÔMICO PARA FINS DIDÁTICOS - Torso bissexual 85 cm com 24 partes, material em resina plástica emborrachada. MARCA: ANATÔMIC.	02	BOM	1.243,93	2.487,86
----	---------	------------------	--	----	-----	----------	----------



26	190/059	123942 A 123945	MODELO ANATÔMICO PARA FINS DIDÁTICOS - Músculos com membro inferior com principais vasos e nervos, em 10 partes, modelo de músculos da perna e toda estrutura molecular com 82 pontos numerados para estudo MARCA: ANATÔMIC.	04	BOM	2.200,00	8.800,00
----	---------	-----------------------	--	----	-----	----------	----------



27	190/059	123946 A 123949	MODELO ANATÔMICO PARA FINS DIDÁTICOS - Músculos com membro superior com principais vasos e nervos, em 6 partes, modelo de músculos do braço e toda estrutura molecular com 87 pontos numerados para estudo MARCA: ANATÔMIC.	04	BOM	2.000,00	8.000,00
----	---------	-----------------------	---	----	-----	----------	----------



28	190/059	123950 A 123953	MODELO ANATÔMICO PARA FINS DIDÁTICOS - Cabeça com músculos e cérebro em 10 partes. modelo confeccionado em resina plástica destacando os principais músculos: vasos sanguíneos, nervos da cabeça e pescoço.. MARCA: ANATÔMIC.	04	BOM	1.737,77	6.951,08
----	---------	-----------------------	---	----	-----	----------	----------



29	190/059	123954 A 123957	MODELO ANATÔMICO PARA FINS DIDÁTICOS - Medula espinhal ampliada 6 vezes o tamanho natural, exibe estrutura interna e externa do sistema da medula espinhal MARCA: ANATÔMIC.	04	BOM	657,00	2.628,00
----	---------	-----------------------	--	----	-----	--------	----------



30	190/059	123958 123959	MODELO ANATÔMICO PARA FINS DIDÁTICOS - Braço infantil para treino de injeção intravenosa e intramuscular. confeccionado em PVC... MARCA: ANATÔMIC.	02	BOM	1.350,00	2.700,00
----	---------	------------------	---	----	-----	----------	----------



31	190/059	123960 123961	MODELO ANATÔMICO PARA FINS DIDÁTICOS - Braço para treino de injeção deltoide e veias. Acompanha 1 cx de madeira para armazenamento... MARCA: ANATÔMIC.	02	BOM	1.899,28	3.798,56
----	---------	------------------	---	----	-----	----------	----------



32	190/059	123962	MODELO ANATÔMICO PARA FINS DIDÁTICOS - Torso bissexual 85 cm com 24 partes e coluna exposta, confeccionado em resina plástica emborrachada, composto por cabeça removível em 3 partes... MARCA: ANATÔMIC.	01	BOM	1.080,00	1.080,00
----	---------	--------	---	----	-----	----------	----------



33	187/782	123991 123992	MESA SEMICIRCULAR INOX, EM AÇO INOXIDÁVEL E PÉS COM RODÍZIO DE 3" DIMENSÕES: 1,20m comp. X 0,40cm larg. x 0,80cm altura MARCA: GERAÇÃO.	02	BOM	1.567,90	3.135,80
----	---------	------------------	---	----	-----	----------	----------



34	190/094	125511 A 125514	MODELO ANATÔMICO PARA FINS DIDÁTICOS - Cérebro com artérias 9 partes. Confeccionado em resina plástica emborrachada com cortes horizontal e longitudinal, composto por cérebro, cerebelo, bulbo hemisfério cerebral.. MARCA: ANATOMIC.	04	BOM	1.002,45	4.009,80
----	---------	-----------------------	--	----	-----	----------	----------



35	279/6482	125515	OXÍMETRO DE DEDO ADULTO PORTÁTIL, ALIMENTAÇÃO A PILHA, TIPO DE MEDIÇÃO CLIP DE DEDO. Características adicionais, mostrador numérico p/ saturação, pulso, leds 3cores. MARCA: CONTEC.	01	BOM	340,00	340,00
----	----------	--------	--	----	-----	--------	--------



36	279/6482	125516 A 125518	REANIMADOR MANUAL ADULTO, MATERIAL SILICONE, TIPO AUTOCLAVÁVEL, VOLUME 1600 ml, RESERVATÓRIO COM 2500ml. MARCA: MISSOURI.	03	BOM	390,00	1.170,00
----	----------	-----------------------	---	----	-----	--------	----------



37	203/004	125555 A 125594	BANQUETA ALTA PARA LABORATÓRIO - Banco para Laboratório com assento estofado ou em fórmica. Base de aço tubo redondo (7/8" ch - 1.20), com apoio dos pés soldado. MARCA: FENIX.	40	BOM	130,00	5.200,00
----	---------	-----------------------	---	----	-----	--------	----------



38	280/ 54099	125608 125609	SUPORE PARA SORO, MATERIAL AÇO INOXIDÁVEL, TIPO FIXO E GIRATÓRIO, 4 GANCHOS, TAMANHO 75CM. MARCA: ORTOMED.	02	BOM	229,00	458,00
----	------------	------------------	--	----	-----	--------	--------



39	190/102	126906 A 126909	MODELO ANATÔMICO PARA FINS DIDÁTICOS - PÉLVIS FEMININO, MODELO EM 04 PARTES CONFECCIONADA EM RESINA PLÁSTICA RÍGIDA... MARCA: ANATOMIC.	04	BOM	694,33	2.777,32
----	---------	-----------------------	---	----	-----	--------	----------



40	346/4994	126752 126753 126754	ESTANTE DE AÇO.	03	BOM	369,95	1.109,85
----	----------	----------------------------	-----------------	----	-----	--------	----------



41	346/4994	126755 A 126758	MESA PARA PROFESSOR	04	BOM	449,96	1.799,84
----	----------	-----------------------	---------------------	----	-----	--------	----------



42	189/727	127000 A 127003	AFERIDOR - Aparelho de pressão adulto, velcro nylon co estetoscópio - DESCRIÇÃO: Aparelho de pressão adulto de medir as pressões sistólica e diastólica do sangue. MARCA: PREMIUM.	04	BOM	172,00	688,00
----	---------	-----------------------	--	----	-----	--------	--------



43	189/727	127004 127005	AFERIDOR - Kit medidor de glicose (glicosímetro). MARCA: G-TECH.	02	BOM	67,00	134,00
----	---------	------------------	--	----	-----	-------	--------



44	189/727	127006	OXÍMETRO DIGITAL - OXÍMETRO DE PULSO DE DEDO - DESTINADO A MEDIÇÃO DO TIPO "SPOT-CHECK. MARCA: G - TECK.	01	BOM	260,00	260,00
----	---------	--------	--	----	-----	--------	--------



45	189/727	127007 A 127010	MODELO ANATÔMICO PARA FINS DIDÁTICOS - SISTEMA URINÁRIO FEMININO, Modelo confeccionado em resina plástica emborrachada. MARCA: ANATÔMIC.	04	BOM	333,94	1.335,76
----	---------	-----------------------	--	----	-----	--------	----------



46	189/727	127011 A 127014	MODELO ANATÔMICO PARA FINS DIDÁTICOS - SISTEMA URINÁRIO MASCULINO, Modelo confeccionado em resina plástica emborrachada. MARCA: ANATÔMIC.	04	BOM	269,00	1.076,00
----	---------	-----------------------	---	----	-----	--------	----------



47	189/727	127015 A 127018	MODELO ANATÔMICO PARA FINS DIDÁTICOS - OLHO COM 08 PARTES, Modelo em resina plástica rígida. MARCA: ANATÔMIC.	04	BOM	196,98	787,92
----	---------	-----------------------	---	----	-----	--------	--------



48	189/727	127019 A 127022	MODELO ANATÔMICO PARA FINS DIDÁTICOS - ÓRGÃO GENITAL MASCULINO DIVIDIDO EM 05 PARTES - Modelo confeccionado em PVC avançado, montado em base fixa. resina plástica rígida. MARCA: ANATÔMIC.	04	BOM	735,01	2.940,04
----	---------	-----------------------	---	----	-----	--------	----------



49	189/727	127023	MODELO ANATÔMICO PARA FINS DIDÁTICOS - Manequim bebê bissexual com órgãos internos para treino de enfermagem. MARCA: ANATÔMIC.	01	BOM	3.053,86	3.053,86
----	---------	--------	--	----	-----	----------	----------



50	189/727	127028	MODELO ANATÔMICO PARA FINS DIDÁTICOS - Modelo para auto exame de mama, confeccionado em resina plástica emborrachada. MARCA: ANATÔMIC.	01	BOM	2.240,54	2.240,54
----	---------	--------	--	----	-----	----------	----------



51	189/727	127029	MODELO ANATÔMICO PARA FINS DIDÁTICOS - Membro superior de 90cm, MARCA: ANATÔMIC.	01	BOM	462,00	462,00
----	---------	--------	---	----	-----	--------	--------



52	189/727	127030 127031	MODELO ANATÔMICO PARA FINS DIDÁTICOS - SISTEMA CIRCULATORIO DETALHADO DOS MEMBROS SUPERIORES, confeccionado em resina plástica rígida. MARCA: ANATÔMIC.	02	BOM	1.072,88	2.145,76
----	---------	------------------	---	----	-----	----------	----------

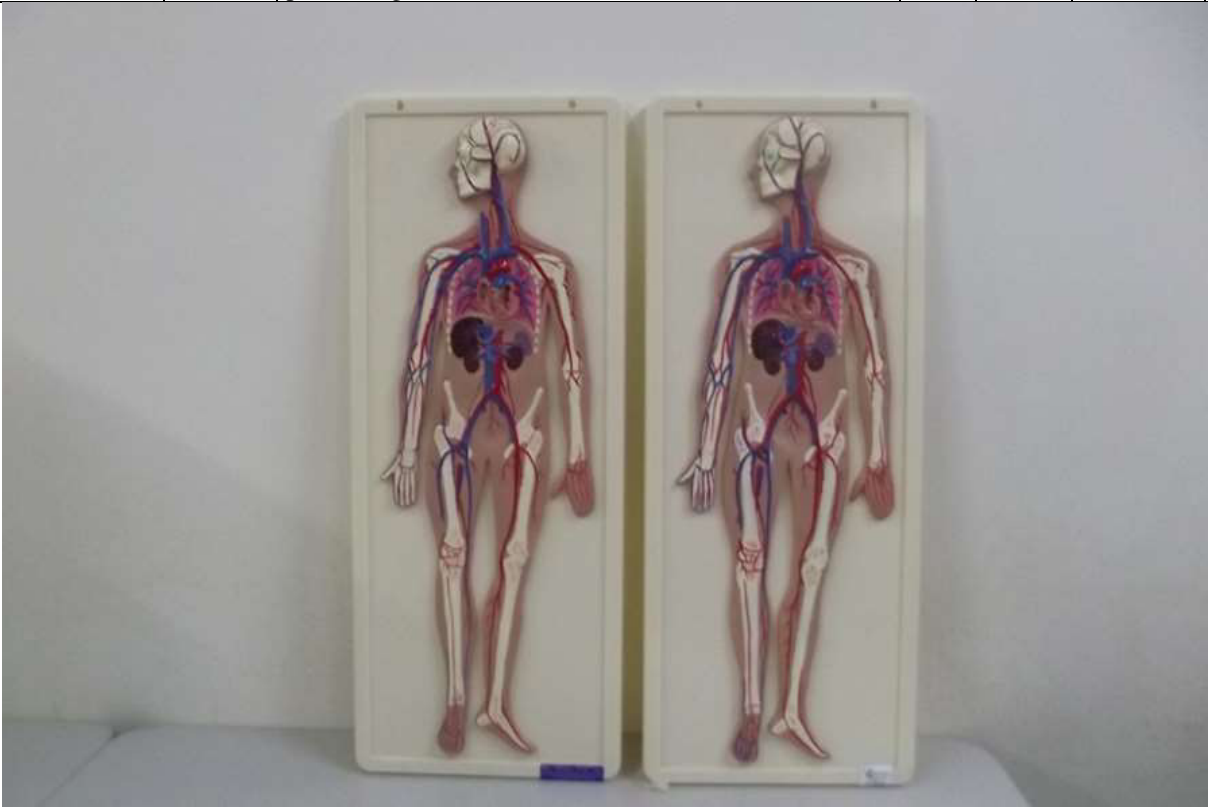

53	189/727	127032	MODELO ANATÔMICO PARA FINS DIDÁTICOS - LARINGE 2X TAMANHO REAL - Confeccionado em resina plástica rígida com glândula tireóideia e todas as cartilagens... MARCA: ANATÔMIC.	01	BOM	1.097,43	1.097,43
----	---------	--------	---	----	-----	----------	----------



54	189/727	127071 A 127074	MODELO ANATÔMICO PARA FINS DIDÁTICOS - Dentição adulta. Descrição: Arcada dentária com abertura mandibular, raízes dos dentes, nervos e vasos sanguíneos... MARCA: ANATÔMIC.	04	BOM	209,90	839,60
----	---------	-----------------------	---	----	-----	--------	--------



55	188/3124	128320	AUTOCLAVE HORIZONTAL ANALÓG./ PAINEL DIGITAL – 12LITROS. MARCA: STERMAX.	01	BOM	2.883,49	2.883,49
----	----------	--------	---	----	-----	----------	----------



56	192/696	128464	MODELO ANATÔMICO PARA FINS DIDÁTICOS - SIMULADOR PARA TREINO ACLS NEONATAL. MANEQUIM DE TREINAMENTO NEONATAL. MARCA: ANATAÔMIC.	01	BOM	33.498,34	33.498,34
----	---------	--------	---	----	-----	-----------	-----------



57	192/696	128465 128466	ACESSÓRIOS EQUIPAMENTOS ESPECIALIZADOS - BOMBA DE INFUSÃO PARA MEDICAMENTO. MARCA: SAMTRONIC.	02	BOM	4.025,75	8.051,5
----	---------	------------------	---	----	-----	----------	---------



58	215/7234	136865	CADEIRA DE RODAS PARA PORTADOR DE DEFICIÊNCIA MOTORA, COM FUNCIONAMENTO MANUAL, DOBRÁVEL EM X, ESTRUTURA EM AÇO CARBONO OU ALUMÍNIO RESISTENTE. TAMANHO ADULTO, COM APOIO ESCAMOTEÁVEL PARA BRAÇOS, RODA DIANTEIRA ARO 6 RODA TRÉASEIRA ARO 24, CAPACIDADE PARA 100KG. MARCA: DUNE.	01	BOM	989,98	989,98
----	----------	--------	---	----	-----	--------	--------



60	3250/193	2019100 2019101	BRAÇO DE TREINAMENTO COM ACESSÓRIOS PARA TREINO DE INJEÇÃO INTRAVENOSA. COM SUPORTE E BOLSA PARA SANGUE ARTIFICIAL... MARCA: EVEN.	02	NOVO	800,00	1.600,00
----	----------	--------------------	--	----	------	--------	----------



61	3250/193	2019102	MANEQUIM ADULTO BISSEXUAL COM ÓRGÃOS INTERNOS PARA TREINO DE ENFERMAGEM AVANÇADO... MARCA: EVEN.	01	NOVO	5.000,00	5.000,00
----	----------	---------	--	----	------	----------	----------



62	3250/193	2019103	ESQUELETO HUMANO ADULTO COMPLETO E DESARTICULADO, TAMANHO NATURAL, COM ORIGEM DE INSERÇÃO MUSCULAR... MARCA: EVEN.	01	NOVO	1.500,00	1.500,00
----	----------	---------	--	----	------	----------	----------



63	3250/193	2019104	SIMULADOR- MANEQUIM CABEÇA PARA INTUBAÇÃO ADULTO COM DISPOSITIVO DE CONTROLE. MARCA: EVEN.	01	NOVO	2.200,00	2.200,00
----	----------	---------	--	----	------	----------	----------



64	3250/193	2019105	ESQUELETO HUMANO ADULTO COM APROX. 1,68 METROS DE ALTURA ARTICULADO E MUSCULAR... MARCA: EVEN.	01	NOVO	1.800,00	1.800,00
----	----------	---------	--	----	------	----------	----------



65	3250/193	2019106 2019107	COLUNA VERTEBRAL COMPLETA EM TAMANHO NATURAL, COM MARCAS ANATÔMICAS REALÍSTICAS, MOSTRANDO PARTE DO OSSO OCCIPITAL, ARTÉRIA VERTEBRAL CERVICAL... MARCA: EVEN.	02	NOVO	400,00	800,00
----	----------	--------------------	--	----	------	--------	--------



66	3250/193	2019108 2019109	MODELO DE PELE EM BLOCO- CORTE DE PELE AMPLIADA EM CAMADAS, APRESENTANDO AS ESTRUTURAS DA PELE (pele, derme, epiderme..) ... MARCA: EVEN.	02	NOVO	400,00	800,00
----	----------	--------------------	---	----	------	--------	--------



67	3250/193	2019110 2019111	MODELO DE SISTEMA DIGESTIVO- CONFECCIONADO EM RESINA PVC DIVIDIDO EM 3 PARTES... MARCA: EVEN.	02	NOVO	700,00	1.400,00
----	----------	--------------------	---	----	------	--------	----------



68	3250/193	2019113 2019114	MODELO DE PELVIS MASCULINO, TAMANHO NATURAL 2 PARTES- MODELO CONFECCIONADO EM RESINA PLÁSTICA... MARCA: EVEN.	02	NOVO	380,00	760,00
----	----------	--------------------	--	----	------	--------	--------



69	3250/193	20191145	ESQUELETO HUMANO ADULTO COMPLETO E DESARTICULADO – CONFECCIONADO EM RESINA PLÁSTICA. MARCA: EVEN.	01	NOVO	600,00	600,00
Faltou registrar a foto.							

24 DE JULHO DE 2020

EDILSON M. MARCELINO
CHEFE - SETOR DE PATRIMÔNIO
Port. IFAM/CSGC n° 39 de 24/03/14

Data: Julho de 2020
Assinatura/Responsável:
Cargo ou Função: PROFESSORAAA.
Seção/Repartição: LAB. DE ENFERMAGEM.

OBS: ESTE SETOR FOI INVENTARIADO, NENHUM MATERIAL OU EQUIPAMENTO, PODERÁ SER REMOVIDO, EMPRESTADO, TRANSFERIDO, TROCADO... SEM PRÉVIO AVISO OU CONHECIMENTO DO SETOR DE PATRIMÔNIO.



MINISTÉRIO DA EDUCAÇÃO
INSTITUTO FEDERAL DE EDUCAÇÃO, CIÊNCIA E TECNOLOGIA DO AMAZONAS.

Campus São Gabriel da Cachoeira
End. Rodovia BR 307, Km 03, s/nº, Estrada do Aeroporto – Cachoeirinha, CEP 69750-000
Fone: (097) 471-1454/1470



SETOR DE PATRIMÔNIO

MATERIAL RECEBIDO

LOCAL: CSG

Aquisição de Equipamentos para Laboratórios Ciências Tecnologias e Artes (apoio a ações de ensino e extensão).

ITEM	NE/NF	Nº RP	ESPECIFICAÇÃO DO MATERIAL/EQUIPAMENTO	QTD	EST.	VAL. UNT.	VAL. TOTAL
01	334/733	125611 125612	CAIXA AMPLIFICADA L1 LX 60 FORMATO CUBO GUITARRA VIOLÃO MIC SOM TV, CANAIS: 02 ENTRADAS, 110/120 VOLTS, DIMENSÕES: 319X 230X 157 CM. MARCA: LL ÁUDIO.	02	NOVO	483,22	966,44



02	336/043	125522 A 125527	MICROFONE COM FIO DE ALTA FREQUÊNCIA. MARCA: PERFORMANCE.	06	NOVO	104,99	629,94
----	---------	-----------------------	---	----	------	--------	--------





03	341/3572	126289 126290	INSTRUMENTO MUSICAL - Bateria musical Rock 22. MARCA: STANFORD.	02	NOVO	1.156,71	2.313,42
							

OBS: Falta montar.

4	341/3572	126291 A 126294	INSTRUMENTO MUSICAL – CLARINETE SIMBEMOL 17 CHAVES. MARCA: STANFORD.	04	NOVO	442,72	1.770,88
							

OBS: Falta montar.

05	341/3572	126295 A 126316	INSTRUMENTO MUSICAL – FLAUTA DOCE GERMÂNICA SOPRANO. MARCA: STANFORD.	22	NOVO	10,40	228,80
							

06	341/3572	126317 A 126321	INSTRUMENTO MUSICAL - FLAUTA DOCE TENOR BARROCA. MARCA: STANFORD.	05	NOVO	293,32	1.466,60
							
07	341/3572	126322 A 126325	INSTRUMENTO MUSICAL - LIRA 29 TECLAS. MARCA: STANFORD.	04	NOVO	322,23	1.288,92
							
08	341/3572	126326 A 126328	INSTRUMENTO MUSICAL - PRATO EM BRONZE. MARCA: STANFORD.	03	NOVO	325,63	976,89
							
09	341/3572	126329	INSTRUMENTO MUSICAL - SAXOFONE ALTO.	02	NOVO	1.353,39	2.706,78

		126330	MARCA: STANFORD.				
--	--	--------	------------------	--	--	--	--



10	341/3572	126331 126332	INSTRUMENTO MUSICAL - SAXOFONE SOPRANO RETO. MARCA: STANFORD.	02	NOVO	1.498,90	2.997,80
----	----------	------------------	---	----	------	----------	----------



11	341/3572	126333 126334	INSTRUMENTO MUSICAL - SOUSAFONE. MARCA: STANFORD.	02	NOVO	8.523,75	17.047,50
----	----------	------------------	---	----	------	----------	-----------





OBS: Falta montar.

12	341/3572	126335 A 126339	INSTRUMENTO MUSICAL - TROMPETE POCKET. MARCA: STANFORD.	05	NOVO	482,25	2.411,25
							

13	341/3572	126340 A 126344	INSTRUMENTO MUSICAL - VIOLINO. MARCA: STANFORD.	05	NOVO	202,36	1.011,80
							

14	335/2423	126776 A 126778	INSTRUMENTO MUSICAL - Guitarra tagima memphis MG33 MARCA; TAGIMA MEMPHIS.	03	NOVO	1.044,00	3.132,00
							

15	340/293	126896 126897 126898	“INSTRUMENTO MUSICAL - Bateria infantil, cor vermelha: bumbo 16”, tons 8" e 10" surdo14", caixa 12", 1 máquina de chimbau... MARCA: MICHAEL.	03	NOVO	1.250,00	3.750,00
							
16	340/293	126899 126900 126901	INSTRUMENTO MUSICAL (SOPRO) - Bombardino 3 +1 pistos laqueado sib, Excelente sonoridade. Instrumento para músicos profissionais., MARCA: MICHAEL.	03	NOVO	2.250,00	6.750,00
							
17	340/293	126902 126903	MICROFONE DUPLO SEM FIO, TIPO DINÂMICO MARCA: VOKAL.	02	NOVO	504,00	1.008,00
							

18	337/1370	126879 A 126882	INSTRUMENTO MUSICAL - BANDINHA RÍTMICA INFANTIL: 1-Afuche, 1-Agogo, 2- black Black, 2- Campanela, 2-Castanhola,...MARCA: QUIRINO.	04	NOVO	1.248,68	4.994,72
							
19	338/180079 85	128351 128352	INSTRUMENTO MUSICAL - ACORDEON 80 BAIXOS. MARCA: DOLPHIN.	02	NOVO	2.800,00	5.600,00
							
20	338/180079 85	128353 128354	INSTRUMENTO MUSICAL - CAJON ACÚSTICO. MARCA: JAGUAR.	02	NOVO	380,00	760,00
							
21	338/180079	128355	INSTRUMENTO MUSICAL - PANDEIRO. MARCA:	02	NOVO	170,00	340,00

	85	128356	GOPE.				
							

22	338/180079 85	128357 128358 128359	INSTRUMENTO MUSICAL - PEDALEIRA DIGITAL. MARCA: ROLAND.	03	NOVO	1.200,00	3.600,00
----	------------------	----------------------------	---	----	------	----------	----------



23	338/180079 85	128360 A 128364	INSTRUMENTO MUSICAL - TALABARTE, PEÇAS E ACESSÓRIOS. MARCA: SPANKING.	05	NOVO	15,00	75,00
----	------------------	-----------------------	---	----	------	-------	-------



24	338/180079 85	128365 126366	INSTRUMENTO MUSICAL - TECLADO MARCA: CASSIO.	02	NOVO	1.900,00	3.800,00
							

25	338/180079 85	128367 A 128370	MICROFONE SEM FIO- LAPELA UHX PRO, MARCA: LYCO.	04	NOVO	1.500,00	6.000,00
							

26	338/180079 85	128371 A 128380	INSTRUMENTO MUSICAL - VIOLÃO CORDAS DE AÇO. MARCA; ANDALUZ.	10	NOVO	220,00	2.200,00
							

27	339/196	133349 133350	INSTRUMENTO MUSICAL - CORDA - ACORDEON INFANTIL 08 BAIXOS, PALHETA EM AÇO INOXIDÁVEL, 22 TECLAS ESTRUTURA DE MADEIRA. MARCA: MICHAEL.	02	NOVO	1.649,94	3.299,88
							
28	339/196	133351 133352 133353	INSTRUMENTO MUSICAL - PEÇAS E ACESSÓRIOS, BANCO REDONDO PARA BATERIA. MARCA: PREMIUM.	03	NOVO	257,95	773,85
							
29	339/196	133354 133355	INSTRUMENTO MUSICAL - PEÇAS E ACESSÓRIOS, BANQUETAS 7A MAPLE LIVERPOOL. MARCA: LIVERPOOL.	02	NOVO	25,90	51,80
							

30	339/196	133356 133357	"INSTRUMENTO MUSICAL - PERCURSÃO - BONGOS EM MADEIRA PARA PERCURSÃO: DIAMETROS: 7,5" E 6,5". MARCA: STAGG.	02	NOVO	679,94	1.359,88
----	---------	------------------	--	----	------	--------	----------



31	339/196	133358 133359	CAIXA DE SOM COM MICROFONE TRC 500 WATTS. MARCA: TRC.	02	NOVO	1.147,96	2.295,92
----	---------	------------------	---	----	------	----------	----------



32	339/196	133360 133361 133362	INSTRUMENTO MUSICAL - PERCURSÃO - CAIXA TAROL EM ALUMÍNIO 12X12CM. MARCA: RNV.	03	NOVO	274,96	824,88
----	---------	----------------------------	--	----	------	--------	--------



33	339/196	133363 133364	INSTRUMENTO MUSICAL - CORDA - CONTRABAIXO ATIVO 06 CORDAS. MARCA: TAGIMA.	02	NOVO	1.949,94	3.899,88
							

34	339/196	133365 A 133394	PEÇAS E ACESSÓRIOS, CORREIA IBOX PARA GUITARRA, BAIXO E VIOLÃO. MARCA: IBOX.	30	NOVO	79,00	2.370,00
							

35	339/196	133395 A 133398	INSTRUMENTO MUSICAL - AFINADOR ELETRÔNICO GUITARRA, VIOLÃO BAIXO E VIOLINO. MARCA: JOYO.	04	NOVO	158,00	632,00
							

36	339/196	133399	INSTRUMENTO MUSICAL - PEÇAS E ACESSÓRIOS, KIT PALHETAS VIOLÃO COM 60 UND. 10 ESTOJP E 01 PORTA PALHETAS. MARCA: ALICE.	01	NOVO	154,90	154,90
							
37	339/196	133400 133401 133402	PEDESTAL PARA MICROFONE. MARCA: VISÃO.	03	NOVO	77,94	233,82
							
38	339/196	133403 133404 133405	INSTRUMENTO MUSICAL - PEÇAS E ACESSÓRIOS, SUPORTE DE CHÃO PARA VIOLÃO. MARCA: ASK.	03	NOVO	64,94	194,82
							

39	339/196	133406 133407 133408	INSTRUMENTO MUSICAL - PERCURSÃO - SURDO SURDÃO 60X 14 PHX MARCA: PHX.	03	NOVO	489,97	1.469,91
							

40	339/196	133409 A 133413	INSTRUMENTO MUSICAL - PERCURSÃO - TECLADO INFANTIL 54 TECLAS, MARCA: WALDMAN.	05	NOVO	518,58	2.592,90
							

41	339/196	133414 133415	INSTRUMENTO MUSICAL - PERCURSÃO - TIMBAL 50X 10MM, MARCA: TORELI.	02	NOVO	474,97	949,94
							

42	339/196	133416 133417	INSTRUMENTO MUSICAL - CORDA - VIOLÃO ELETROACÚSTICO AÇO VOGGA VCE300. MARCA: VOGGA.	02	NOVO	529,96	1.059,92
							

24 DE ABRIL DE 2019

OBS: MATERIAL TUDO ENTREGUE.

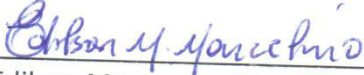
Edilson Marcondes Marcelino
Chefe do Setor de Patrimônio
Port. IFAM/CSGC Nº 39 de 24/03/2014



SETOR DE PATRIMÔNIO

MATERIAL RECEBIDO

LOCAL: FAZENDA ESPERANÇA

Aquisição de Equipamentos para Laboratórios Ciências Tecnologias e Artes (apoio a ações de ensino e extensão).

ITEM	NE/NF	Nº RP	ESPECIFICAÇÃO DO MATERIAL/EQUIPAMENTO	QTD	EST.	VAL. UNT.	VAL. TOTAL	
01	325/1003	125620	FOGÃO INDUSTRIAL COM 06 BOCAS, 03 QUEIMADORES SIMPLES E 03 DUPLOS EM AÇO FUNDIDO GRELHAS 30 X 30cm MARCA: FC - 2.	01	NOVO	2.665,66	2.665,66	
								<i>Edison</i>

OBS: Falta montar.

02	277/125	125627	PROJETOR MULTIMÍDIA DE USO FLEXÍVEL PARA SALA DE REUNIÕES, PALESTRAS 3500 LÚMENS WIRELESS, TECNOLOGIA 3LCD E RESOLUÇÃO XGA... MARCA: EPSON POWER LITE X36+.	01	NOVO	2.520,00	2.520,00
							

03	331/19	126849	IMPRESSORA LASER MULTIFUNCIONAL - Bandeja de 250 fls, wi-fi, copiadora, scanner e impressora. MARCA SAMSUNG.	01	NOVO	1.254,99	1.254,99
----	--------	--------	---	----	------	----------	----------



04	243/174	126852	MODELADORA DE MASSA PARA PANIFICADORA - Estrutura em aço com pintura epòxi, bandeja de retorno, grade de segurança, alavanca para regular o tamanho, rodízios para facilitar o deslocamento, motor monofásico de 1/4 CV MARCA: BRAESI.	01	NOVO	3.700,00	3.700,00
----	---------	--------	---	----	------	----------	----------



Edison

OBS: Máquina/Equipamento na embalagem, conforme recebido.

05	243/174	126853	FORNO INDUSTRIAL PARA PANIFICADORA - Fabricado em aço com pintura epoxi, visor em vidro, isolamento térmico com lã, painel com tecla geral... MARCA: BRAESI.	01	NOVO	5.880,00	5.880,00
----	---------	--------	---	----	------	----------	----------



OBS: Máquina/Equipamento na embalagem, conforme recebido.

06	347/4996	126771	ESTANTE EM AÇO INOX: 4-Prateleira; 2,00m de alt; 1,00m de comp. e 0,60cm de largura MARCA: NOBRE.	01	NOVO	399,95	399,95
----	----------	--------	---	----	------	--------	--------



OBS: Estante na embalagem, conforme recebido. Falta montar.

Edison

07	347/4996	126772	MESA DO PROFESSOR - Tampo executado em madeira MDF com revestimento melamínico(formica). com: 0,8mm de espessura; 1,20m de comprimento e 0,60 de largura na cor cinza. MARCA: MARTINUCCI.	01	NOVO	449,96	449,96
----	----------	--------	---	----	------	--------	--------



OBS: É apenas uma mesa idêntica.

08	317/801	126850 126851	COMPUTADOR DESKTOP. MARCA DELL.	02	NOVO	4.480,00	8.960,00
----	---------	------------------	---------------------------------	----	------	----------	----------



Edison

09	303/1390	126999	BOMBA SUBMERSA 5HP 10.000 LITROS/HORAS 4" MARCA: THEBE.	01	NOVO	3.199,99 9	3.199,99
----	----------	--------	--	----	------	---------------	----------



10	313/3162	128319	REFRIGERADOR DUPLEX, CAPACIDADE 436L, COR BRANCA. MARCA: CONSUL.	01	NOVO	2.405,92	2.405,92
----	----------	--------	---	----	------	----------	----------



Edison

11	304/301	128445	EQUIPAMENTO MULTIUSO COZINHA - Modeladora de pães, rolamentos blindados em ambos os lados, mancais injetados rolos dianteiros banhados em cromo duro, motor monofásico bivolt 110 e 220 volt. MARCA: VENÂNCIO.	01	NOVO	4.824,56	4.824,56
----	---------	--------	--	----	------	----------	----------



OBS: Modeladora na embalagem, conforme recebido.

12	310/3004	128446	FURADEIRA DE IMPACTO, LINHA INDUSTRIAL, MANDRIL 1/2". TENSÃO 110/220 VOLT MARCA: DWT.	01	NOVO	379,98	379,98
----	----------	--------	---	----	------	--------	--------



13	316/3002	128448	LIQUIDIFICADOR INDUSTRIAL BASCULANTE, CAPACIDADE 25 LT. TENSÃO 220 V. MOTOR DE 1,5 CV MARCA: JL COLOMBO.	01	NOVO	1.439,99	1.439,99
----	----------	--------	--	----	------	----------	----------



OBS: Liquidificador industrial na embalagem, conforme recebido.

14	311/3003	128449 128450 128451	ESMERILHADEIRA PORTÁTIL 5" MODELO: GWS 15-125 CIE OU SIMILAR - 1796W. MARCA: BOSCH.	03	NOVO	730,00	2.190,00
----	----------	----------------------------	---	----	------	--------	----------



Edison

15	305/3000	128452	CILINDRO ELÉTRICO, MÁQUINA DE MOLDAR MASSA ALIMENTÍCIA. MARCA: VENÂNCIO.	01	NOVO	6.960,00	6.960,00
----	----------	--------	--	----	------	----------	----------



OBS: Cilindro elétrico industrial na embalagem, conforme recebido.

16	323/3394	128453 128454 128455	FREEZER HORIZONTAL, COM 02 TAMPAS, 430 LTS. DIMENSÕES APROXIMADAS 1200 X 650 X 900mm. MARCA: FRICOM.	03	NOVO	3.950,00	3.950,00
----	----------	----------------------------	--	----	------	----------	----------



Edison

17	310/304 310/3033	128447 128458	PULVERIZADOR COSTAL MANUAL, TANQUE POLIETILENO, CAPACIDADE DE 20 LTS. MARCA: LYNUS.	02	NOVO	149,99	299,98
----	---------------------	------------------	---	----	------	--------	--------



18	308/2999	128459	MOTO SERRA 72,2 cm3 comprimento do sabre: 32-33-40-50cm. MARCA: HUSQVARNA.	01	NOVO	2.549,00	2.549,00
----	----------	--------	--	----	------	----------	----------



Edson

19	312/4347	133250 133251	CARRINHO DE MÃO REFORÇADO - CAÇAMBA FORMATO QUADRADA, CAPACIDADE VOLUMÉTRICA 70 LITROS, CARGA MÁXIMA 150 KG. MARCA: TRAMONTINA.	02	NOVO	349,56	699,12
----	----------	------------------	--	----	------	--------	--------



OBS: Carrinho de mão, conforme recebido, falta montar.

20	309/2337	133236 133237	ROÇADEIRA AGRÍCOLA - ROÇADEIRA MOTORIZADA PORTÁTIL À GASOLINA, ESPECIFICAÇÕES: CILINDRADA; 45,7CM³ / 2,8POL³ - POTÊNCIA: 2,1KM/2,8HP, 9000RPM PANQUE: 0,9 LITROS. MARCA: TOYAMA.	02	NOVO	1.089,99	2.179,98
----	----------	------------------	---	----	------	----------	----------



OBS: Motor da roçadeira à esquerda, parte trazeira á direita(rabo), forme recebido, falta montar.

Chhon

21	324/2405	133248 133249	LIXADEIRA MOTORIZADA DE BANCADA (ESMERIL) MOTOR: 1HP. 210 VTs. MARCA: MOTOMIL	02	NOVO	2.419,98	4.839,96
----	----------	------------------	---	----	------	----------	----------



22	306/3719	133675	AMASSADEIRA ESPIRAL - MATERIAL EM AÇO INOX AISI 304, CAPACIDADE 25KG, TENSÃO 220V, MOTOR 1/2 CV MARCA: VENÂNCIO.	01	NOVO	8.249,00	8.249,00
----	----------	--------	--	----	------	----------	----------



OBS: Amassadeira industrial na embalagem, conforme recebido.

Edison

23	329/246	136858 136859 136860	ESTANTE DE AÇO REFORÇADO NA COR CINZA, MEDIDAS: 1,98 X 0,92 X 0,40. MARCA: AMAPA.	03	NOVO	346,00	1.038,00
----	---------	----------------------------	--	----	------	--------	----------



Edison

24	348/1400	143799	AMPLIFICADOR DE SOM CLASSE AB, POTÊNCIA 1400W MARCA: FRAHM.	02	NOVO	1.674,50	1.674,50
----	----------	--------	--	----	------	----------	----------



25	348/1400	143800 143801 143802	BOMBA CENTRIFUGA TRIFÁSICO THS 18 DE 7,5CV. MARCA: ATLAS (Substituído por LEÃO).	03	NOVO	2.289,75	6.869,75
							

26	348/1400	143803	ROÇADEIRA LATERAL A GASOLINA 2,04 HP 34 CILINDRADAS. MARCA: HONDA (Substituído por LEÃO).	01	NOVO	669,99	669,99
----	----------	--------	--	----	------	--------	--------



Edilson

OBS: ROÇADEIRA UTILIZADO PELO IFAM, SUBSTITUIDO POR STHIL RP- 2020000003.

24 DE ABRIL DE 2019

Edilson Marcondes Marcelino
 Edilson Marcondes Marcelino
 Chefe do Setor de Patrimônio
 Port. IFAM/CSGC Nº 39 de 24/03/2014



MINISTÉRIO DA EDUCAÇÃO
INSTITUTO FEDERAL DE EDUCAÇÃO, CIÊNCIA E TECNOLOGIA DO AMAZONAS.

Campus São Gabriel da Cachoeira
End. Rodovia BR 307, Km 03, s/nº, Estrada do Aeroporto – Cachoeirinha, CEP 69750-000
Fone: (097) 471-1454/1470



SETOR DE PATRIMÔNIO

MATERIAL FALTA SER ENTREGUE

LOCAL: FAZENDA ESPERANÇA

Aquisição de Equipamentos para Laboratórios Ciências Tecnologias e Artes (apoio a ações de ensino e extensão).

ITEM	NE/NF	Nº RP	ESPECIFICAÇÃO DO MATERIAL/EQUIPAMENTO	QTD	EST.	VAL. UNT.	VAL. TOTAL
01	800302	-----	CADEIRA PARA ESCRITÓRIO	02	-----	790,40	1.580,00
02	800302	-----	ARMÁRIO ALTO COM 02 PORTAS	02	-----	946,64	1.893,28
03	800302	-----	MÊS EM "L" 1400 X 1400 X 600 X 730.	02	-----	1.560,00	3.120,00
04	800333	-----	NOBREAK, ESTABILIZADOR DE TENSÃO, CAPACIDADE DE 3KVA, TENSÃO DE ALIMENTAÇÃO SAÍDA 115/220 V...	02	-----	515,00	1.030,00
05	800333	-----	NOBREAK, 1400VA, BIVOLT AUTOMÁTICA DE TENSÃO DE ENTRADA 115/127/220~....	02	-----	578,73	1.157,46
06	307/4197	-----	TV 50" MARCA: TOSHIBA.	01	-----	2.979,94	2.979,94

18 DE MARÇO DE 2019

OBS: TV DE 50" MARCA: TOSHIBA REFERENTE A NOTA DE EMPENHO "2017NE800307", CHEGOU QUEBRADO.

Edilson Marcondes Marcelino
Chefe do Setor de Patrimônio
Port. IFAM/CSGC Nº 39 de 24/03/2014



MINISTÉRIO DA EDUCAÇÃO
INSTITUTO FEDERAL DE EDUCAÇÃO, CIÊNCIA E TECNOLOGIA DO AMAZONAS.

Campus São Gabriel da Cachoeira

End. Rodovia BR 307, Km 03, s/nº, Estrada do Aeroporto – Cachoeirinha, CEP 69750-000

Fone: (097) 471-1454/1470



SETOR DE PATRIMÔNIO

MATERIAL RECEBIDO

LOCAL: CETI

Aquisição de Equipamentos para Laboratórios Ciências Tecnologias e Artes (apoio a ações de ensino e extensão).

ITEM	NE/NF	Nº RP	ESPECIFICAÇÃO MATERIAL/EQUIPAMENTO	QTD	EST.	VAL. UNT.	VAL. TOTAL
01	326/11272	125628 125629 125630	CÂMERA DE SEGURANÇA - KIT ELETRÔNICO HBTECH DVR ALONE 16 CANAIS, HD 1TB, 16 CÂMERAS DE SEGURANÇA, FONTE 12V 1A, CABO COAXIAL. MARCA: HBTECH.	03	NOVO	2.800,00	8.400,00



OBS: Câmeras à direita e acessórios à esquerda.

02	276/126	125621 A 125626	PROJETOR MULTIMÍDIA - PROJEÇÃO DE USO FLEXÍVEL PARA SALA DE REUNIÕES, PALESTRAS 3500 LÚMENS, WIRELESS TECNOLOGIA 3LCD E RESOLUÇÃO XGA... MARCA: EPSON POWER LITE X36+.	06	NOVO	2.520,00	15.120,00
----	---------	-----------------------	--	----	------	----------	-----------



Elson

03	356/2139	125519 125520 125521	DISCO RÍGIDO REMOVÍVEL, 4TB, SATA 3,5 16MB, 7200RPM, DESENVOLVIDO PARA DVR E NVR MARCA: SEAGATE.	03	NOVO	778,50	2.335,50
----	----------	----------------------------	--	----	------	--------	----------



04	344/3573	126345 126346	INSTRUMENTO MUSICAL - Bateria musical roc 22. MARCA: STANFORD.	02	NOVO	1.156,71	2.313,42
----	----------	------------------	---	----	------	----------	----------



OBS: Falta montar.

Edson

5	332/18	126845 A 126848	IMPRESSORA LASER MULTIFUNCIONAL - Bandeja de 250 fls, wi-fi, copiadora, scanner e impressora. MARCA: SAMSSUNG.	04	NOVO	1.254,99	5.019,96
							
06	355/4995	126759 A 126764	EATANTE EM AÇO INOX - 4 Prateleiras, 2,00m de altura, 1,00m de comprimento e 0,60cm de largura. MARCA: NOBRE.	06	NOVO	369,95	2.219,70
							
OBS: São 06 estantes de ferro idênticas, falta montar.							

Edison

07	355/4995	126765 A 126770	MESA DO PROFESSOR: Tampo executado em madeira prensada do tipo MDF, com revestimento em melamínico (formica) com 0,8mm de espessura, 1,2m de comprimento e 0,60cm de largura. MARCA: MARTINUCCI.	06	NOVO	449,96	2.699,76
----	----------	-----------------------	--	----	------	--------	----------



OBS: São 06 mesas idênticas, falta montar.

08	342/2424	126773 126774 126775	INSTRUMENTO MUSICAL - Guitarra tagima memphis MG330 MARCA: TAGIMA MEMPHIS.	03	NOVO	1.044,00	3.132,00
----	----------	----------------------------	--	----	------	----------	----------



Edison

09	327/71	126883	MESA DE ÁUDIO - MESA DE ÁUDIO DE 24 CANAIS: XLR e p10, cada canal é composto co low cut, trim e ganho, agudos médio, frequência de médios graves... MARCA: WATTSOM.	01	NOVO	2.690,00	2.690,00
----	--------	--------	---	----	------	----------	----------



10	327/71	126884 A 126889	ELA - TELA ELÉTRICA TENSIONADA. AC: 120-240 V, DIMENSÃO DA ÁREA DE PROJEÇÃO 160° ÁREA DE PROJEÇÃO 2,40 X 3,20M. MARCA: CS	06	NOVO	4.272,70	25.636,20
----	--------	-----------------------	---	----	------	----------	-----------



Edison

11	327/71	126890	TRIPÉ - TRIPÉ PROFISSIONAL COM CABEÇA MÓVEL DE 3 VIAS - SEÇÕES: 4, MAX D: 0,22MM,.. MARCA: DIGIPOD.	01	NOVO	546,86	546,86
----	--------	--------	---	----	------	--------	--------



12	328/1767	128444	CÂMARA MICROFILMADORA - FILMADORA DIGITAL FULL HD COM RESOLUÇÃO MÍNIMA DE 1920 X 1080. MARCA: SONY HDR-CX405.	01	NOVO	1.398,00	1.398,00
----	----------	--------	---	----	------	----------	----------



Edison

13	343/18172581	129619 129620 129621	PEDAL PARA GUITARRA- PEÇAS E ACESSÓRIOS INSTRUMENTOS MUSICAL - PROCESSADOR DE EFEITO. MARCA; ROLAND.	03	NOVO	1.200,00	3.600,00
----	--------------	----------------------------	--	----	------	----------	----------



14	345/197	133345 133346 133347	SUPORTE DE CHÃO PARA VIOLÃO, GUITARRA- INSTRUMENTO MUSICAL. MARCA: TAGIMA.	03	NOVO	64,94	194,82
----	---------	----------------------------	--	----	------	-------	--------



Edison

15	345/197	133348	INSTRUMENTO MUSICAL - CORDA, CONTRBAIXO ATIVO 06 CORDAS. MARCA: TAGIMA..	01	NOVO	1.949,94	1.949,94
----	---------	--------	--	----	------	----------	----------



16	330/2747	133882	CAIXA ACÚSTICA MONITOR DE 02 VIAS COMPACTA COM RANGE DE 50 A 18K 02 VIAS 600W RMS, DIMENSÕES:354,07 X 569,97 X 457,2mm PESO 33,6KG. MARCA: BR ÁUDIO SÉRIES.	01	NOVO	2.456,70	2.456,70
----	----------	--------	---	----	------	----------	----------



Edison

17	330/2747	133883	CAIXA AMPLIFICADA - POTÊNCIA EM RMS-200W CONTROLE REMOTO, ENTRADA 06 CANAIS INDEPENDENTES, CONTEÚDO DA EMBALAGEM: 1 CX AMPLIFICADA. MANUAL DE INSTRUÇÃO, MARCA: MASTER ÁUDIO.	01	NOVO	2.169,31	2.169,31
----	----------	--------	---	----	------	----------	----------



19	352/1770	136864	COMPRESSOR DE AR 250L, 220V TRIFÁSICO DE ALTA PRESSÃO INDUSTRIAL ACOMPANHADO DE MOTOR ELÉTRICO 5,0 CV. MARCA: MOTOMIL	01	NOVO	4.295,53	4.295,53
----	----------	--------	---	----	------	----------	----------



Edison

20	353/37	137052 A 137061	FONTE DE ALIMENTAÇÃO, TENSÃO SAÍDA 12 VDC CORRENTE SAÍDA 5A. MARCA: ICE.	10	NOVO	45,00	450,00
----	--------	-----------------------	--	----	------	-------	--------



21	353/37	137062	ROTULADORA ELETRÔNICA PORTÁTIL: TECLADO, ABCD DE BORRACHA... MARCA: DYMO.	01	NOVO	749,00	749,00
----	--------	--------	---	----	------	--------	--------



Edison

22	354/1401	143797	AMPLIFICADOR DE SOM CLASSE AB, POTÊNCIA 400W. MARCA: FRAHM.	01	NOVO	1.674,50	1.674,50
							

23	354/1401	143798	ROÇADEIRA LATERAL A GASOLINA 2,04HP 34 CILINDRADAS MARCA: HONDA (SUBSTITUÍDO POR STIL).	01	NOVO	699,99	699,99
							

OBS: ROÇADEIRA UTILIZADO PELO IFAM, SUBSTITUIDO POR STHIL RP- 2020000004.



MINISTÉRIO DA EDUCAÇÃO
INSTITUTO FEDERAL DE EDUCAÇÃO, CIÊNCIA E TECNOLOGIA DO AMAZONAS.
Campus São Gabriel da Cachoeira

End. Rodovia BR 307, Km 03, s/nº, Estrada do Aeroporto – Cachoeirinha, CEP 69750-000
 Fone: (097) 471-1454/1470



SETOR DE PATRIMÔNIO

MATERIAL – FALTA RECEBER

LOCAL: CETI

Aquisição de Equipamentos para Laboratórios Ciências Tecnologias e Artes (apoio a ações de ensino e extensão).

ITEM	NE	Nº RP	ESPECIFICAÇÃO MATERIAL/EQUIPAMENTO	QTD	EST.	VAL. UNT.	VAL. TOTAL
01	2017NE800354		ANDAIME TUBULAR FACHADEIRO COM TRAVAMENTO EM "X", GALVANIZADO COMPOSTO DE BARRA HORIZONTAL 74CM 110 PC/150CM....	01		4.450,00	4.450,00
02	2017NE800354		NOBREAK, 1400 VA, BIVOLT AUTOMÁTICO, ENTRADA 115/127/220 ~ E SAÍDA 115V~, CONECTOR PARA BATERIA EXTERNA COM 8 TOMADAS DE SAÍDA.	10		578,73	5.787,30

18 DE MARÇO DE 2019

Edilson Marcondes Marcelino
 Chefe do Setor de Patrimônio

Port. IFAM/CSGC Nº 39 de 24/03/2014