



CONSTRUÇÃO, CONSERVAÇÃO,  
LIMPEZA E REFRIGERAÇÃO

**INSTITUTO FEDERAL DE EDUCAÇÃO, CIÊNCIA E  
TECNOLOGIA DO AMAZONAS**

**CONVITE Nº 01/2022**

**DOCUMENTOS DE HABILITAÇÃO**

MDCA CONSTRUÇÃO E CONSERVAÇÃO  
Rua: Maias nº 57 – Morro da Liberdade – 69074-562 Manaus – Amazonas-Brasil  
Celular: (92)99185-9698 / 98166-6250 / 98835-0253 / 99140-3009  
CNPJ nº 26.885.173/0001-28 Insc. Estadual nº 13101517051 Insc. Municipal nº 23162301  
e-mail: [mdcaconstrucao@outlook.com](mailto:mdcaconstrucao@outlook.com)

REPÚBLICA FEDERATIVA DO BRASIL

GOVERNO DO ESTADO DO AMAPÁ

SECRETARIA DE ESTADO DA SAÚDE PÚBLICA

INSTITUTO DE PESQUISA E APOIO À SAÚDE



Maria Domingas de Fede Almeida

CARTEIRA DE IDENTIDADE

Instituto Brasileiro de Identificação

LEI Nº 7.116 DE 29/05/83

PAC06-AMR

214991442-53

05-078-0001556-22 4. OF. MAOS-AM

MAT. 0044570155-1978-2-000

30/06/1957

URUCURITUBA-AM

CASTRO

MARIA JOSE RODRIGUES DE

DORVAL DUTRA DE CASTRO

DE ALMEIDA

MARIA DOMINGAS DE CASTRO

0415465-7

22/11/2017

VALIDA EM TODO O TERRITÓRIO NACIONAL



Secretaria da Micro e Pequena Empresa  
Secretaria da Racionalização e Simplificação  
Departamento de Registro Empresarial e Integração

# REQUERIMENTO DE EMPRESÁRIO

Requisição nº

NOME DO DE IDENTIFICAÇÃO DO REGISTRO DE EMPRESA - NIRE DA SJRE		NIRE DA SJRE	
XXX		XXX	
NOME DO EMPRESÁRIO (completo, sem abreviações)			
MARIA DOMINGAS DE CASTRO DE ALMEIDA			
NACIONALIDADE		ESTADUALIDADE	
BRASILEIRA		CASADO(A)	
SEXO		REGIME DE BENS	
Feminino		Comunhão Parcial	
FILHO (a)		FILHO (a)	
DORVAL DUTRA DE CASTRO		MARIA JOSE RODRIGUES DE CASTRO	
NASCIMENTO (dia/mês/ano)		Data de nascimento	
30/06/1957		04/15/57 (ano)	
CPF		CPF	
64154657		SSP	
AM		214.091.442-53	
CÁDASTRO DO ROR (nome de empresa) - somente para ROR de pessoa física			
XXX			
DOMICÍLIO NA ILUSTRAÇÃO (completo)			
RUA SÃO JOAQUIM			
COMPLEMENTO		CÓDIGO DO MUNICÍPIO (Código de Barra)	
XXX		MORRO DA LIBERDADE	
CEP		CÓDIGO DO MUNICÍPIO (Código de Barra)	
69073-000		000243 - Manaus	
MUNICÍPIO		UF	
Manaus		AM	
declara, sob as penas da lei, não estar impedido de exercer atividade empresarial, que não possua outro registro de empresário e requer:			
A JUNTA COMERCIAL DO ESTADO DO AMAZONAS		A JUNTA COMERCIAL DO XXX	
CÓDIGO E DESCRIÇÃO DO ATO		CÓDIGO E DESCRIÇÃO DO ATO	
080 - INSCRIÇÃO		XXX	
CÓDIGO E DESCRIÇÃO DO EVENTO		CÓDIGO E DESCRIÇÃO DO EVENTO	
00011 - INSCRIÇÃO		XXX	
NOME EMPRESARIAL			
M D DE C DE ALMEIDA			
ENDEREÇO DO ATO (completo)			
RUA VALE			
COMPLEMENTO		CÓDIGO DO MUNICÍPIO (Código de Barra)	
XXX		MORRO DA LIBERDADE	
CEP		CÓDIGO DO MUNICÍPIO (Código de Barra)	
69074-562		000243 - Manaus	
MUNICÍPIO		UF	
Manaus		BRASIL	
XXX		CORRETO ELETRÔNICO (Código de Barra)	
VALOR DO ATO (R\$)		VALOR DO ATO (R\$)	
500.000,00		quinhentos mil reais	
CÓDIGO DE CATEGORIA DE ATIVIDADE (NAT - CNAE)		Descrição do objeto	
4120409		Construção de edifícios, Construção de instalações esportivas e recreativas, Construção de redes de abastecimento de água, coleta de esgoto e construções correlatas, exceto obras de irrigação, Obras de terraplenagem, Instalações hidráulicas, sanitárias e de gás; Outras obras de acabamento da construção; Serviços de pintura de edifícios em geral; Instalação e manutenção de sistemas centrais de ar condicionado, de ventilação e refrigeração;	
CÓDIGO DE CATEGORIA DE ATIVIDADE (NAT - CNAE)		CÓDIGO DE CATEGORIA DE ATIVIDADE (NAT - CNAE)	
4222701, 4299501, 4313400, 4322501, 4322302, 4330404, 4330409		4222701, 4299501, 4313400, 4322501, 4322302, 4330404, 4330409	
DATA DE INÍCIO DAS ATIVIDADES		DATA DE INÍCIO DAS ATIVIDADES	
XXX		XXX	
DATA ASSINATURA		ASSINATURA DO EMPRESÁRIO	
17/01/2017		MARIA DOMINGAS DE C DE ALMEIDA	
PARA USO EXCLUSIVO DA JUNTA COMERCIAL		ATENTICAÇÃO	
DEFERIDO, PUBLIQUE-SE E ARQUIVE-SE		AMU170000616556	

Selo Eletrônico de Fiscalização TJAM - Manaus/AM  
Reconheço por semelhança a firma de  
MARIA DOMINGAS DE CASTRO DE ALMEIDA  
Escrevente ROSSEANE BRANDAO DA SILVA  
Valor Emol: 3,17 FARPAM: 0,19 FUNDPAE: 0,10  
FUNDPAE: 0,16 FUNETJ: 0,32 ISS: 0,16 VI: 5,10  
Selo REC: R0044730848P91F3MLTV271  
https://cidadeportalselfam.gov.br

Rosseane Brandão da Silva  
Escrevente Autorizada

PARA USO EXCLUSIVO DA JUNTA COMERCIAL

\* Este documento é gerado no Portal Empresa Super Fácil

JUNTA COMERCIAL DO ESTADO DO AMAZONAS

CERTIFICO O REGISTRO EM 17/01/2017 13:03 SOB Nº 13101517051.  
PROTOCOLO: 170008991 DE 17/01/2017. CÓDIGO DE VERIFICAÇÃO:  
11700181471. NIRE: 13101517051.  
M D DE C DE ALMEIDA

JUCEA

Milton Aurélio Rosas Gomes  
SECRETÁRIO-GERAL  
MANAUS, 17/01/2017  
www.empresasuperfacil.am.gov.br

A validade deste documento, se impresso, fica sujeita à comprovação de sua autenticidade nos respectivos portais.  
Informando seus respectivos códigos de verificação



Ministério da Economia  
Secretaria de Governo Digital  
Departamento Nacional de Registro Empresarial e Integração  
Secretaria de Estado de Planejamento, Desenvolvimento, Ciência,  
Tecnologia e Inovação – SEPLANCTI

Nº DO PROTOCOLO (Uso da Junta Comercial)

NIRE (da sede ou filial, quando a sede for em outra UF)

Código da Natureza Jurídica

Nº de Matrícula do Agente Auxiliar do Comércio

2062

1 - REQUERIMENTO

ILMO(A). SR.(A) PRESIDENTE DA Junta Comercial do Estado do Amazonas

Nome: M D DE C DE ALMEIDA E CIA LTDA

(da Empresa ou do Agente Auxiliar do Comércio)

requer a V.Sª o deferimento do seguinte ato

Nº FCN/REMP



AMP2100069521

Nº DE VIAS	CÓDIGO DO ATO	CÓDIGO DO EVENTO	QTDE	DESCRIÇÃO DO ATO / EVENTO
------------	---------------	------------------	------	---------------------------

1	002			ALTERACAO
		020	1	ALTERACAO DE NOME EMPRESARIAL
		046	1	TRANSFORMACAO
		2247	1	ALTERACAO DE CAPITAL SOCIAL
		2003	1	ALTERACAO DE SOCIO/ADMINISTRADOR

MANAUS  
Local

28 Junho 2021  
Data

Representante Legal da Empresa / Agente Auxiliar do Comércio:

Nome: \_\_\_\_\_

Assinatura: \_\_\_\_\_

Telefone de Contato: \_\_\_\_\_

2 - USO DA JUNTA COMERCIAL

☐ DECISÃO SINGULAR ☐ DECISÃO COLEGIADA

Nome(s) Empresarial(ais) igual(ais) ou semelhante(s):

☐ SIM

☐ SIM

Processo em Ordem  
À decisão

\_\_\_\_\_  
Data

\_\_\_\_\_  
Responsável

☐ NÃO

\_\_\_\_\_  
Data

\_\_\_\_\_  
Responsável

☐ NÃO

\_\_\_\_\_  
Data

\_\_\_\_\_  
Responsável

DECISÃO SINGULAR

2ª Exigência

3ª Exigência

4ª Exigência

5ª Exigência

☐ Processo em exigência. (Vide despacho em folha anexa)

☒ Processo deferido. Publique-se e archive-se.

☐ Processo indeferido. Publique-se.



\_\_\_\_\_  
Data

\_\_\_\_\_  
Responsável

DECISÃO COLEGIADA

2ª Exigência

3ª Exigência

4ª Exigência

5ª Exigência

☐ Processo em exigência. (Vide despacho em folha anexa)

☐ Processo deferido. Publique-se e archive-se.

☐ Processo indeferido. Publique-se.



\_\_\_\_\_  
Data

Vogal

Vogal

Vogal

Presidente da \_\_\_\_\_ Turma

OBSERVAÇÕES



Junta Comercial do Estado do Amazonas  
Certifico registro sob o nº 13200805305 em 29/06/2021 da Empresa M D DE C DE ALMEIDA E CIA LTDA, CNPJ 26885173000128 e protocolo 210352272 - 21/06/2021. Autenticação: 4415321F892A4228857F2D83D23843B8D022A78. Lygia Fabiola Santos de Andrade - Secretário-Geral  
Para validar este documento, acesse <http://www.jucea.am.gov.br> e informe nº do protocolo 21/035.227-2 e o código de segurança rpvl. Esta cópia é autenticada digitalmente e assinada em 29/06/2021 por Lygia Fabiola Santos de Andrade - Secretário-Geral.



# JUNTA COMERCIAL DO ESTADO DO AMAZONAS

Registro Digital

## Capa de Processo

Identificação do Processo		
Número do Protocolo	Número do Processo Módulo Integrador	Data
21/035.227-2	AMP2100069521	21/06/2021

Identificação do(s) Assinante(s)		
CPF	Nome	Data Assinatura
214.991.442-53	MARIA DOMINGAS DE CASTRO DE ALMEIDA	28/06/2021
Assinado utilizando o(s) seguinte(s) selo(s) do <del>gov.br</del>		
Selo Ouro - Certificado Digital		

291.130.593-00	OSMAR MIRANDA	28/06/2021
Assinado utilizando o(s) seguinte(s) selo(s) do <del>gov.br</del>		
Selo Ouro - Certificado Digital		



100

**TRANSFORMAÇÃO DE EMPRESÁRIO INDIVIDUAL EM SOCIEDADE  
EMPRESÁRIA LIMITADA**

**M D DE C DE ALMEIDA E CIA LTDA**

MARIA DOMINGAS DE CASTRO DE ALMEIDA, nacionalidade brasileira, Administradora, casada em comunhão parcial de bens, data de nascimento 30/06/1957, nº do CPF 214.991.442-53, documento de identidade 0415465-7, SSP-Am, com domicílio na Rua Maias, número 57, bairro Morro da Liberdade, CEP: 69074-562 município Manaus – Am, titular da empresa M D DE C ALMEIDA registrada na Junta Comercial do Estado do Amazonas sob o NIRE 13101517051 em 17/01/2017 e CNPJ sob nº 26.885.173.0001/28 com sede na Rua Maias, número 57, bairro Morro da Liberdade, CEP: 69074-562, município Manaus-Am, resolve transformar seu registro de EMPRESÁRIO INDIVIDUAL em SOCIEDADE EMPRESÁRIA LIMITADA, uma vez que admite o sócio OSMAR MIRANDA, nacionalidade brasileira, Administrador, solteiro, data de nascimento 24/05/1968, nº do CPF 291.130.593-00, documento de identidade 16146034, SSP-AM, com domicílio na Rua Antonio Figueiredo, número 108- C2, Alvorada II, CEP: 69.042-000 município Manaus – Am, passando a constituir o tipo jurídico SOCIEDADE LIMITADA, a qual se regerá, doravante, pelo presente Contrato Social ao qual se obrigam mutuamente todos os sócios:

**Cláusula Primeira** - Fica transformado de Empresário individual para LTDA, sob o nome empresarial de M D DE C DE ALMEIDA E CIA LTDA, com sub-rogação de todos os direitos e obrigações pertinentes.

**Cláusula Segunda** – Fica admitido na Sociedade o Sr. OSMAR MIRANDA, nacionalidade brasileira, Administrador, solteiro, data de nascimento 24/05/1968, nº do CPF 291.130.593-00, documento de identidade 16146034, SSP-AM, com domicílio na Rua Antonio Figueiredo, número 108- C2, Alvorada II, CEP: 69.042-000 município Manaus – Am.

**Cláusula Terceira** – Sr. MARIA DOMINGAS DE CASTRO DE ALMEIDA, cede e transfere parte das suas quotas, sendo 300.000 (trezentas mil) quotas, no valor



nominal de R\$ 1,00 (um real) cada uma, totalizando R\$ 300.000,00 (trezentos mil reais), somando 60% do capital social da sociedade, subscritas e integralizadas em moeda corrente nacional para o sócio Sr. OSMAR MIRANDA.

**Cláusula Quarta** – O capital social da sociedade é de R\$ 500.000,00 (quinhentos mil reais), dividido em 500.000 (quinhentas mil) quotas, no valor nominal de R\$ 1,00 (um real) cada um, subscritas e integralizadas em moeda corrente nacional pelos sócios, a ficar com as seguintes composição e distribuição entre os sócios:

- 1) **MARIA DOMINGAS DE CASTRO DE ALMEIDA**, possui 200.000 (duzentas mil) quotas sociais, no valor nominal de R\$ 1,00 (um real) cada uma, totalizando R\$ 200.000 (duzentos mil reais), somando 40% (quarenta por cento) do capital social da sociedade, totalmente subscrito e integralizado em moeda corrente nacional.
- 2) **OSMAR MIRANDA**, possui 300.000 (trezentos mil) quotas sociais, no valor nominal de R\$ 1,00 (um real) cada uma, totalizando R\$ 300.000 (trezentos mil reais), somando 60% (sessenta por cento) do capital social da sociedade, totalmente subscrito e integralizado em moeda corrente nacional.

Para tanto, passa a transcrever, na íntegra, o ato constitutivo da referida LTDA, com o teor a seguir:

**MARIA DOMINGAS DE CASTRO DE ALMEIDA**, nacionalidade brasileira, Administradora, casada em comunhão parcial de bens, data de nascimento 30/06/1957, nº do CPF 214.991.442-53, documento de identidade 0415465-7, SSP-Am, com domicílio na Rua Maías, número 57, bairro Morro da Liberdade, CEP: 69074-562 município Manaus – Am.

**OSMAR MIRANDA**, nacionalidade brasileira, Administrador, solteiro, data de nascimento 24/05/1968, nº do CPF 291.130.593-00, documento de identidade

16146034, SSP-AM, com domicílio na Rua Antonio Figueiredo, número 108- C2, Alvorada II, CEP: 69.042-000 município Manaus – Am.

**Cláusula 1º.** A Sociedade opera sob a Denominação Social de M D DE C DE ALMEIDA E CIA LTDA e tem sua sede na Rua Maias, número 57, bairro Morro da Liberdade, CEP: 69074-562, município Manaus-Am.

**Cláusula 2º.** A sociedade iniciou suas atividades em 17/01/2017, e seu prazo de duração é por tempo indeterminado.

**Cláusula 3º** O objeto da sociedade:

- a) 41.20-4-00 - Construção de edifícios
- b) 42.99-5-01 - Construção de instalações esportivas e recreativas
- c) 42.22-7-01 - Construção de redes de abastecimento de água, coleta de esgoto e construções correlatas, exceto obras de irrigação
- d) 43.13-4-00 - Obras de terraplenagem
- e) 43.22-3-02 - Instalação e manutenção de sistemas centrais de ar-condicionado, de ventilação e refrigeração
- f) 43.30-4-04 - Serviços de pintura de edifícios em geral
- g) 43.30-4-99 - Outras obras de acabamento da construção
- h) 43.22-3-01 - Instalações hidráulicas, sanitárias e de gás

**Cláusula 4º** – O capital social da sociedade é de R\$ 500.000,00 (quinhentos mil reais), dividido em 500.000 (quinhentas mil) quotas, no valor nominal de R\$ 1,00 (um real) cada um, subscritas e integralizadas em moeda corrente nacional pelos sócios, a ficar com as seguintes composição e distribuição entre os sócios:

- 1) **MARIA DOMINGAS DE CASTRO DE ALMEIDA**, possui 200.000 (duzentas mil) quotas sociais, no valor nominal de R\$ 1,00 (um real) cada uma, totalizando R\$ 200.000 (duzentos mil reais), somando 40% (quarenta por cento) do capital social da sociedade, totalmente subscrito e integralizado em moeda corrente nacional.



- 2) **OSMAR MIRANDA**, possui 300.000 (trezentos mil) quotas sociais, no valor nominal de R\$ 1,00 (um real) cada uma, totalizando R\$ 300.000 (trezentos mil reais), somando 60% (sessenta por cento) do capital social da sociedade, totalmente subscrito e integralizado em moeda corrente nacional.

**Cláusula 5ª** – A responsabilidade de cada sócio é restrita ao valor de suas quotas, mas todos respondem solidariamente pela integralização do capital social, conforme art. 1.052 CC/2002.

**Cláusula 6ª** A Sociedade é Administrada pelo Sócio Sr. **MARIA DOMINGAS DE CASTRO DE ALMEIDA** e Sr. **OSMAR MIRANDA EM CONJUNTO OU ISOLADAMENTE**, com os poderes e atribuições de representá-la ativa e passivamente em juízo ou fora dele, perante todas as repartições públicas e autarquias federais, estaduais e municipais, inclusive movimentação das contas bancárias, praticando enfim todas as operações e transações de interesse da sociedade autorizando o uso do nome empresarial, vedado, no entanto, em atividades estranhas ao interesse social ou assumir obrigações seja em favor de qualquer dos quotistas ou de terceiros, bem como onerar ou alienar imóveis da sociedade, sem autorização do outro.

**Cláusula 7ª** Os sócios Sr. **MARIA DOMINGAS DE CASTRO DE ALMEIDA** e Sr. **OSMAR MIRANDA**, poderá retirar mensalmente uma determinada importância a título de Pró-Labore, essa retirada poderá ser alterada, elevada ou reduzida mediante simples entendimento entre os sócios desde que atendidos os limites e as possibilidades financeiras da sociedade.

**Cláusula 8ª** Os sócios ficam expressamente proibidos de praticarem atos e transações estranhas aos objetivos da sociedade, tais como aval; fianças; endossos de favor e análogos, caso por algum motivo isto ocorra, o sócio infrator se responsabilizará pelo ato com seu patrimônio pessoal.



AL

AL

14

**Cláusula 9º** Os lucros ou prejuízos verificados anualmente em balanço geral encerrado em 31 de dezembro de cada exercício serão aplicados ou suportados anualmente entre os sócios, em partes proporcionais ao capital de cada um. Poderão os sócios destinarem partes ou a totalidades dos lucros líquidos à constituição de fundo de reserva, a ser utilizado em futuros aumentos do capital social.-

**Cláusula 10º** A sociedade não se dissolverá por morte ou retirada de qualquer dos sócios, podendo continuar com os sucessores ou herdeiros do sócio retirante ou falecido, devendo ser levantado balanço especial na ocasião e verificado o crédito e ser assentada a participação dos sucessores ou herdeiros na sociedade.

**Cláusula 11º** O sócio que desejar retirar-se da sociedade deverá comunicar o outro por escrito e decorrido o prazo de 30 (trinta) dias, após a comunicação seus, haveres serão apurados e pagos de acordo com o estabelecido na ocasião.

**Cláusula 12º** Nenhum dos sócios poderão ceder ou transferir suas quotas de capital a terceiros no todo ou em partes, sem o consentimento do outro sócio, cabendo-lhes a este o direito de preferência para a aquisição em igualdade de condições.

**Cláusula 13º** Os Administradores declaram, sob as penas da Lei, que não estão impedidos de exercerem a administração da sociedade, por Lei especial, ou em virtude de condenação criminal, ou por se encontrarem sob os efeitos dela, a pena que vede ainda que temporariamente, o acesso a cargos públicos; ou por crime falimentar de prevaricação, peita ou suborno, concussão, peculato, ou contra a economia popular, contra o sistema financeiro nacional, contra normas de defesa de concorrência, contra as relações de consumo, fé pública ou a propriedade.

Fica eleito o foro da comarca de Manaus-Am para dirimir as dúvidas oriundas na



Junta Comercial do Estado do Amazonas

Certifico registro sob o nº 13200805305 em 29/06/2021 da Empresa M D DE C DE ALMEIDA E CIA LTDA, CNPJ 26885173000128 e protocolo 210352272 - 21/06/2021. Autenticação: 4415321F892A4228857F2D83D23843B8D022A78. Lydia Fabíola Santos de Andrade - Secretário-Geral. Para validar este documento, acesse <http://www.jucea.am.gov.br> e informe nº do protocolo 21/035.227-2 e o código de segurança rpyL. Esta cópia foi autenticada digitalmente e assinada em 29/06/2021 por Lydia Fabíola Santos de Andrade - Secretário-Geral.

2

15

pág. 7/11

interpretação do presente instrumento.

E, por assim haverem justos e contratados firmam o presente perante as testemunhas adiante assinadas.

Manaus, 21 junho de 2021.

**OSMAR MIRANDA**  
Sócio e Administrador

**MARIA DOMINGAS DE CASTRO DE ALMEIDA**  
Sócia e Administradora





# JUNTA COMERCIAL DO ESTADO DO AMAZONAS

Registro Digital

## Documento Principal

Identificação do Processo		
Número do Protocolo	Número do Processo Módulo Integrador	Data
21/035.227-2	AMP2100069521	21/06/2021

Identificação do(s) Assinante(s)		
CPF	Nome	Data Assinatura
214.991.442-53	MARIA DOMINGAS DE CASTRO DE ALMEIDA	28/06/2021

Assinado utilizando o(s) seguinte(s) selo(s) do gov.br

Selo Ouro - Certificado Digital

291.130.593-00	OSMAR MIRANDA	28/06/2021
----------------	---------------	------------

Assinado utilizando o(s) seguinte(s) selo(s) do gov.br

Selo Ouro - Certificado Digital





## TERMO DE AUTENTICAÇÃO - REGISTRO DIGITAL

Certifico que o ato, assinado digitalmente, da empresa M D DE C DE ALMEIDA E CIA LTDA, de CNPJ 26.885.173/0001-28 e protocolado sob o número 21/035.227-2 em 21/06/2021, encontra-se registrado na Junta Comercial sob o número 13200805305, em 29/06/2021. O ato foi deferido eletronicamente pelo examinador Eliane de Oliveira.

Certifica o registro, a Secretária-Geral, Lycia Fabiola Santos de Andrade. Para sua validação, deverá ser acessado o site eletrônico do Portal de Serviços / Validar Documentos (<https://portalservicos.jucea.am.gov.br/Portal/pages-imagemProcesso/viaUnica.jsf>) e informar o número de protocolo e chave de segurança.

Capa de Processo		
Assinante(s)		
CPF	Nome	Data Assinatura
214.991.442-53	MARIA DOMINGAS DE CASTRO DE ALMEIDA	28/06/2021
Assinado utilizando o(s) seguinte(s) selo(s) do		
Selo Ouro - Certificado Digital		
291.130.593-00	OSMAR MIRANDA	28/06/2021
Assinado utilizando o(s) seguinte(s) selo(s) do		
Selo Ouro - Certificado Digital		

Documento Principal		
Assinante(s)		
CPF	Nome	Data Assinatura
214.991.442-53	MARIA DOMINGAS DE CASTRO DE ALMEIDA	28/06/2021
Assinado utilizando o(s) seguinte(s) selo(s) do		
Selo Ouro - Certificado Digital		
291.130.593-00	OSMAR MIRANDA	28/06/2021
Assinado utilizando o(s) seguinte(s) selo(s) do		
Selo Ouro - Certificado Digital		

Data de início dos efeitos do registro (art. 36, Lei 8.934/1994): 21/06/2021

Documento assinado eletronicamente por Eliane de Oliveira. Servidor(a) Público(a), em 29/06/2021, às 12:05.



A autenticidade desse documento pode ser conferida no <https://portalservicos.jucea.am.gov.br/Portal/pages-imagemProcesso/viaUnica.jsf> informando o número do protocolo 21/035.227-2.





JUNTA COMERCIAL DO ESTADO DO AMAZONAS  
Registro Digital

O ato foi deferido e assinado digitalmente por :

Identificação do(s) Assinante(s)	
CPF	Nome
720.917.462-15	LYCIA FABIOLA SANTOS DE ANDRADE

Manaus, terça-feira, 29 de junho de 2021



Junta Comercial do Estado do Amazonas

Certifico registro sob o nº 13200805305 em 29/06/2021 da Empresa M D DE C DE ALMEIDA E CIA LTDA, CNPJ 26885173000128 e protocolo 210352272 - 21/06/2021, Autenticação: 4415321F892A4228657F2D83D23843B8D022A78. Lycin Fabiola Santos de Andrade - Secretário-Geral. Para validar este documento, acesse <http://www.jucea.am.gov.br> e informe nº do protocolo 21/035 227-2 e o código de segurança rpvL. Esta cópia foi autenticada digitalmente e assinada em 29/06/2021 por Lycin Fabiola Santos de Andrade - Secretário-Geral.

		<b>REPÚBLICA FEDERATIVA DO BRASIL</b>	
<b>CADASTRO NACIONAL DA PESSOA JURÍDICA</b>			
NÚMERO DE INSCRIÇÃO <b>26.885.173/0001-28</b> MATRIZ	<b>COMPROVANTE DE INSCRIÇÃO E DE SITUAÇÃO CADASTRAL</b>		DATA DE ABERTURA <b>17/01/2017</b>
NOME EMPRESARIAL <b>M D DE C DE ALMEIDA E CIA LTDA</b>			
TÍTULO DO ESTABELECIMENTO (NOME DE FANTASIA) <b>MDCA CONSTRUCAO</b>			PORTE <b>EPP</b>
CÓDIGO E DESCRIÇÃO DA ATIVIDADE ECONÔMICA PRINCIPAL <b>41.20-4-00 - Construção de edifícios</b>			
CÓDIGO E DESCRIÇÃO DAS ATIVIDADES ECONÔMICAS SECUNDÁRIAS <b>42.99-5-01 - Construção de instalações esportivas e recreativas</b> <b>42.22-7-01 - Construção de redes de abastecimento de água, coleta de esgoto e construções correlatas, exceto obras de irrigação</b> <b>43.13-4-00 - Obras de terraplenagem</b> <b>43.22-3-02 - Instalação e manutenção de sistemas centrais de ar condicionado, de ventilação e refrigeração</b> <b>43.30-4-04 - Serviços de pintura de edifícios em geral</b> <b>43.30-4-99 - Outras obras de acabamento da construção</b> <b>43.22-3-01 - Instalações hidráulicas, sanitárias e de gás</b>			
CÓDIGO E DESCRIÇÃO DA NATUREZA JURÍDICA <b>206-2 - Sociedade Empresária Limitada</b>			
LOGRADOURO <b>R MAIAS</b>	NÚMERO <b>57</b>	COMPLEMENTO *****	
CEP <b>69.074-562</b>	BAIRRO/DISTRITO <b>MORRO DA LIBERDADE</b>	MUNICÍPIO <b>MANAUS</b>	UF <b>AM</b>
ENDEREÇO ELETRÔNICO <b>MDCACONSTRUCAO@GMAIL.COM</b>		TELEFONE <b>(92) 3231-1592</b>	
ENTE FEDERATIVO RESPONSÁVEL (EFR) *****			
SITUAÇÃO CADASTRAL <b>ATIVA</b>		DATA DA SITUAÇÃO CADASTRAL <b>17/01/2017</b>	
MOTIVO DE SITUAÇÃO CADASTRAL			
SITUAÇÃO ESPECIAL *****		DATA DA SITUAÇÃO ESPECIAL *****	

Aprovado pela Instrução Normativa RFB nº 1.863, de 27 de dezembro de 2018.

Emitido no dia **06/07/2022** às **16:25:53** (data e hora de Brasília).

Página: 1/1



**MINISTÉRIO DA FAZENDA**  
**Secretaria da Receita Federal do Brasil**  
**Procuradoria-Geral da Fazenda Nacional**

**CERTIDÃO POSITIVA COM EFEITOS DE NEGATIVA DE DÉBITOS RELATIVOS AOS TRIBUTOS  
FEDERAIS E À DÍVIDA ATIVA DA UNIÃO**

**Nome: M D DE C DE ALMEIDA E CIA LTDA**  
**CNPJ: 26.885.173/0001-28**

Ressalvado o direito de a Fazenda Nacional cobrar e inscrever quaisquer dívidas de responsabilidade do sujeito passivo acima identificado que vierem a ser apuradas, é certificado que:

1. constam débitos administrados pela Secretaria da Receita Federal do Brasil (RFB) com exigibilidade suspensa nos termos do art. 151 da Lei nº 5.172, de 25 de outubro de 1966 - Código Tributário Nacional (CTN), ou objeto de decisão judicial que determina sua desconsideração para fins de certificação da regularidade fiscal, ou ainda não vencidos; e
2. não constam inscrições em Dívida Ativa da União (DAU) na Procuradoria-Geral da Fazenda Nacional (PGFN).

Conforme disposto nos arts. 205 e 206 do CTN, este documento tem os mesmos efeitos da certidão negativa.

Esta certidão é válida para o estabelecimento matriz e suas filiais e, no caso de ente federativo, para todos os órgãos e fundos públicos da administração direta a ele vinculados. Refere-se à situação do sujeito passivo no âmbito da RFB e da PGFN e abrange inclusive as contribuições sociais previstas nas alíneas 'a' a 'd' do parágrafo único do art. 11 da Lei nº 8.212, de 24 de julho de 1991.

A aceitação desta certidão está condicionada à verificação de sua autenticidade na Internet, nos endereços <<http://rfb.gov.br>> ou <<http://www.pgfn.gov.br>>.

Certidão emitida gratuitamente com base na Portaria Conjunta RFB/PGFN nº 1.751, de 2/10/2014.

Emitida às 08:56:46 do dia 22/08/2022 <hora e data de Brasília>.

Válida até 18/02/2023.

Código de controle da certidão: **BB73.58E8.6413.7891**

Qualquer rasura ou emenda invalidará este documento.

4



## **Certificado de Regularidade do FGTS - CRF**

**Inscrição:** 26.885.173/0001-28  
**Razão Social:** M D DE C DE ALMEIDA EPP  
**Endereço:** R MAIAS 57 / MORRO DA LIBERDADE / MANAUS / AM / 69074-562

A Caixa Econômica Federal, no uso da atribuição que lhe confere o Art. 7, da Lei 8.036, de 11 de maio de 1990, certifica que, nesta data, a empresa acima identificada encontra-se em situação regular perante o Fundo de Garantia do Tempo de Serviço - FGTS.

O presente Certificado não servirá de prova contra cobrança de quaisquer débitos referentes a contribuições e/ou encargos devidos, decorrentes das obrigações com o FGTS.

**Validade:** 03/02/2023 a 04/03/2023

**Certificação Número:** 2023020304052633187839

Informação obtida em 03/02/2023 18:07:03

A utilização deste Certificado para os fins previstos em Lei esta condicionada a verificação de autenticidade no site da Caixa: **[www.caixa.gov.br](http://www.caixa.gov.br)**



PODER JUDICIÁRIO  
JUSTIÇA DO TRABALHO

## CERTIDÃO NEGATIVA DE DÉBITOS TRABALHISTAS

Nome: M D DE C DE ALMEIDA E CIA LTDA (MATRIZ E FILIAIS)  
CNPJ: 26.885.173/0001-28  
Certidão nº: 4778658/2023  
Expedição: 01/02/2023, às 17:00:35  
Validade: 31/07/2023 - 180 (cento e oitenta) dias, contados da data de sua expedição.

Certifica-se que **M D DE C DE ALMEIDA E CIA LTDA (MATRIZ E FILIAIS)**, inscrito(a) no CNPJ sob o nº **26.885.173/0001-28**, **NÃO CONSTA** como inadimplente no Banco Nacional de Devedores Trabalhistas. Certidão emitida com base nos arts. 642-A e 883-A da Consolidação das Leis do Trabalho, acrescentados pelas Leis ns.º 12.440/2011 e 13.467/2017, e no Ato 01/2022 da CGJT, de 21 de janeiro de 2022. Os dados constantes desta Certidão são de responsabilidade dos Tribunais do Trabalho.

No caso de pessoa jurídica, a Certidão atesta a empresa em relação a todos os seus estabelecimentos, agências ou filiais.

A aceitação desta certidão condiciona-se à verificação de sua autenticidade no portal do Tribunal Superior do Trabalho na Internet (<http://www.tst.jus.br>).

Certidão emitida gratuitamente.

### INFORMAÇÃO IMPORTANTE

Do Banco Nacional de Devedores Trabalhistas constam os dados necessários à identificação das pessoas naturais e jurídicas inadimplentes perante a Justiça do Trabalho quanto às obrigações estabelecidas em sentença condenatória transitada em julgado ou em acordos judiciais trabalhistas, inclusive no concernente aos recolhimentos previdenciários, a honorários, a custas, a emolumentos ou a recolhimentos determinados em lei; ou decorrentes de execução de acordos firmados perante o Ministério Público do Trabalho, Comissão de Conciliação Prévia ou demais títulos que, por disposição legal, contiver força executiva.

2



PREFEITURA DE MANAUS  
B.C.M. - BOLETIM DE CADASTRO MERCANTIL



C.M.C.		Razão Social					
23162301		M D DE C DE ALMEIDA E CIA LTDA					
Razão Social Reduzida				Fantasia		Tipo (E/P)	
M D DE C DE ALMEIDA E CIA LTDA				MDCA CONSTRUCAO		Permanente	
Alvará/TLF	Porte	Pessoa	TVS	ISSQN	Perc.	Vlr Estimado	Estimado até
Tributável	ME	Jurídica	NÃO TRIBUTÁVEL	Mensal	0,0000	0,00	/ /
CNPJ/CPF	I.E. / R.G.	Suspensão	Opt. do Simples	Opt. do SIMEI	Porte Simples Nac.	Autônomo	
26885173000128		/ /	Sim	Não		Não	
Natureza Jurídica							
27 - SOCIEDADE EMPRESÁRIA LIMITADA							
Abertura	Cad. Prefeitura	Prz. Vigência	Encerramento	Reativação	Processo	Classificação da Atividade	
17/01/2017	10/02/2018	0	/ /	/ /		Prestação de Serviços	
Situação							
Ativo							
C.R.C.	Nome do Contador			Qtde Func.	Qtde Profis.	Qtd. Instr. Mus.	Cód. Geral
				0	0	0	1244715
Autônomo				Pagamento	Qtde	Nº Proc. Isenção	Data Processo
0 -				Por Ano	1		
Nº Conselho Prof:				Nº Processo Isenção	Data Processo	Nº Revisão Cadastral	Revisado
				0	/ /	0	Sim

### Localização da Empresa

Matrícula	Inscrição	Quadra	Lote	Área Ocupada	Área Risco Sanitário
2155861	13101502016900020			0,00	0,00
Bairro	Logradouro	Número	CEP	Telefone	
MORRO DA LIBERDADE	R MAIAS	57	69074562	92 32311592	
Município	Complemento	UF			
MANAUS		AM			
Loteamento			Quadra no Loteamento	Lote no Loteamento	
			0	0	
E-Mail			FAX		
MDCACONSTRUCAO@GMAIL.COM			92 32311592		

### Junta Comercial

Registro Junta	Última Alteração	Data Última	Emissão	Capital Social	Registro
13101517051	17/01/2017			500000,00	

### Atividades Econômicas

CNA	Descrição Atividade	Tipo Atividade	Tipo PDUAM	Class. Sanitária
412040001	CONSTRUÇÃO DE EDIFÍCIOS	Primário	Tipo 4	0 - Não Incidente
433049901	OUTRAS OBRAS DE ACABAMENTO DA CONSTRUÇÃO	Secundário	Tipo 3	0 - Não Incidente
431340000	OBRAS DE TERRAPLENAGEM	Secundário	Tipo 4	0 - Não Incidente
432230201	INSTALAÇÃO DE SISTEMAS CENTRAIS DE AR CONDICIONADO, DE VENTILAÇÃO	Secundário	Tipo 3	0 - Não Incidente
422270100	CONSTRUÇÃO DE REDES DE ABASTECIMENTO DE ÁGUA, COLETA DE ESGOTO	Secundário	Tipo 5	0 - Não Incidente
432230100	INSTALAÇÕES HIDRÁULICAS, SANITÁRIAS E DE GÁS	Secundário	Tipo 3	0 - Não Incidente
433040400	SERVIÇOS DE PINTURA DE EDIFÍCIOS EM GERAL	Secundário	Tipo 3	0 - Não Incidente
429950101	CONSTRUÇÃO DE INSTALAÇÕES ESPORTIVAS E RECREATIVAS	Secundário	Tipo 4	0 - Não Incidente



PREFEITURA DE MANAUS  
B.C.M. - BOLETIM DE CADASTRO MERCANTIL



**Serviços**

SERVIÇOS		Tipo Atividade
7.05.1	REPARAÇÃO, CONSERVAÇÃO E REFORMA DE EDIFÍCIOS, ESTRADAS, PON	Secundária
7.02.1	EXECUÇÃO, POR ADMINISTRAÇÃO, EMPREITADA OU SUBEMPREITADA, DE	Secundária

**Horário de Funcionamento**

Segunda a Sexta	Sábado	Domingo
às e das às	às	às

MANAUS, 6 de Julho de 2022

DIVISÃO DE CADASTRO MERCANTIL  
SEMEF

**PREFEITURA DE MANAUS**

SECRETARIA MUNICIPAL DE FINANÇAS, TECNOLOGIA DA INFORMAÇÃO E CONTROLE INTERNO - SEMEF

CND Nº

**246121/2022****CERTIDÃO NEGATIVA DE DÉBITOS  
DE TRIBUTOS MUNICIPAIS**

CONTRIBUINTE : **M D DE C DE ALMEIDA E CIA LTDA**  
ENDEREÇO : **R MAIAS, Nº: 57, CEP: 69074562**  
BAIRRO : **MORRO DA LIBERDADE** COMPLEMENTO:  
INSCRIÇÃO MUNICIPAL : **23162301**  
CNPJ/CPF : **26885173000128**

Declara-se para os devidos fins que, em nome do sujeito passivo, **NÃO CONSTAM DÉBITOS** lançados relativo a Tributos Municipais, inscritos ou não em Dívida Ativa, até a presente data.

Tributos

**11/11/2022**

\*\*\*\*\* **NÃO CONSTAM DÉBITOS VENCIDOS** \*\*\*\*\*  
\*\*\*\*\* **NÃO HÁ DÉBITOS VINCENDOS** \*\*\*\*\*

\*\*\*\*\*  
\*\*\*\*\*  
\*\*\*\*\*  
\*\*\*\*\*  
\*\*\*\*\*  
\*\*\*\*\*  
\*\*\*\*\*  
\*\*\*\*\*  
\*\*\*\*\*

Certidão expedida com base no Decreto nº. 7007/2003 c/c Dec. 883/2011

**VÁLIDA ATÉ 09/02/2023**

A FAZENDA MUNICIPAL PODERÁ COBRAR DÍVIDAS POSTERIORMENTE CONSTATADAS, MESMO REFERENTES A PERÍODOS NESTA CERTIDÃO COMPREENDIDOS.

**VALIDAÇÃO****CND Nº246121/2022**

Para comprovar a veracidade desta certidão, utilize o QR CODE ou visite o Portal de Informações e Serviços SEMEF ATENDE (<http://semefatende.manaus.am.gov.br/>) e informe a chave de validação **C06.0F9.616.85E**. A Certidão emitida abrange todos os cadastros inscritos no Município de Manaus no CNPJ/CPF do contribuinte acima qualificado.  
Cadastrado em: 11/11/2022



## CERTIDÃO NEGATIVA DE DÉBITOS

**CNPJ:** 26.885.173/0001-28 - M D DE C DE ALMEIDA E CIA LTDA

\* As incorreções porventura existentes, referentes ao nome, CPF ou CNPJ são de inteira responsabilidade do requerente.

Resguardando o direito da Fazenda Estadual de cobrar as dívidas que venham a ser apuradas, certifico que de acordo com as buscas realizadas nos livros e registros existentes na Dívida Ativa do Estado do Amazonas, correspondentes aos últimos 05 (cinco) anos, não consta qualquer débito inscrito em nome do interessado acima identificado, até a presente data. Esta CERTIDÃO é a única emitida pela Secretaria de Fazenda, inclui todos os débitos inscritos ou não na Dívida Ativa do Estado.

7

7



**GOVERNO DO ESTADO DO AMAZONAS**  
**SECRETARIA DE ESTADO DA FAZENDA**

**Data: 01/02/2023**

**Hora: 15:50:09**

**CERTIDÃO DE INEXISTÊNCIA DE INSCRIÇÃO NO CADASTRO DE CONTRIBUINTES DO ICMS**

**2023020100046**

**Válida até 03/03/2023**

CERTIFICO, para os devidos fins, a requerimento do interessado, que o **CNPJ: 26.885.173/0001-28 - M D DE C DE ALMEIDA E CIA LTDA**, não consta no Cadastro de Contribuintes do ICMS do Estado do Amazonas, nem se encontra vinculado a empresa ou sociedade inscrita neste órgão, de acordo com pesquisa realizada na base de dados desta Secretaria.

Esta certidão não exime o interessado de inscrever-se no Cadastro de Contribuintes do ICMS do Estado do Amazonas, caso exerça ou venha exercer atividade sujeita à incidência do referido imposto.

As incorreções porventura existentes, referentes ao nome, CPF ou CNPJ são de inteira responsabilidade do requerente.

\* Esta Certidão deverá ser validada no site [www.sefaz.am.gov.br](http://www.sefaz.am.gov.br)  
Certidão emitida de acordo com a Resolução 004/2011-GSEFAZ



**PODER JUDICIÁRIO**  
**TRIBUNAL DE JUSTIÇA DO ESTADO DO AMAZONAS**  
Comarca de Manaus

**CERTIDÃO ESTADUAL DE DISTRIBUIÇÃO**  
**FALÊNCIA E RECUPERAÇÃO DE CRÉDITO**

**CERTIDÃO Nº: 006590795**

**FOLHA: 1/1**

A autenticidade desta certidão poderá ser confirmada pela internet no site do Tribunal de Justiça.

Pesquisando os registros de distribuição de feitos no sistema informatizado do Tribunal de Justiça do Estado do Amazonas, no período de 20 anos anteriores a data de 31/01/2023, Certifico NADA CONSTAR em nome de:

**M D DE C ALMEIDA CIA LTDA, vinculado ao CNPJ: 26.885.173/0001-28. \*\*\*\*\***

Certidão expedida gratuitamente pela internet, com validade de 30 dias.

Manaus, quarta-feira, 1 de fevereiro de 2023.

**PEDIDO Nº:**

**0006590795**



*[Assinatura]*

*[Assinatura]*

 Ministério da Economia Secretaria de Governo Digital Departamento Nacional de Registro Empresarial e Integração Secretaria de Estado de Planejamento, Desenvolvimento, Ciência, Tecnologia e Inovação – SEPLANCTI		Nº DO PROTOCOLO (Uso da Junta Comercial)
RE (da sede ou filial, quando a de for em outra UF)	Código da Natureza Jurídica	Nº de Matrícula do Agente Auxiliar do Comércio
13200805305	2062	

**- REQUERIMENTO**

**ILMO(A). SR.(A) PRESIDENTE DA Junta Comercial do Estado do Amazonas**

ome: **M D DE C DE ALMEIDA E CIA LTDA**

(da Empresa ou do Agente Auxiliar do Comércio)

quer a V.Sª o deferimento do seguinte ato:

Nº FCN/REMP  
  
 AME2200237707

º DE IAS	CÓDIGO DO ATO	CÓDIGO DO EVENTO	QTDE	DESCRIÇÃO DO ATO / EVENTO
	223			BALANCO

<b>MANAUS</b> Local  13 Julho 2022 Data	Representante Legal da Empresa / Agente Auxiliar do Comércio: Nome: _____ Assinatura: _____ Telefone de Contato: _____
---	---

**- USO DA JUNTA COMERCIAL**

<input checked="" type="checkbox"/> DECISÃO SINGULAR	<input type="checkbox"/> DECISÃO COLEGIADA	
ome(s) Empresarial(ais) igual(ais) ou semelhante(s): <input type="checkbox"/> SIM <input type="checkbox"/> SIM _____ _____ _____ _____ <input type="checkbox"/> NÃO <input type="checkbox"/> NÃO _____ Data _____ Responsável _____		Processo em Ordem À decisão  ____/____/____ Data  _____ Responsável

<b>ECISÃO SINGULAR</b> <input type="checkbox"/> Processo em exigência. (Vide despacho em folha anexa) <input type="checkbox"/> Processo deferido. Publique-se e archive-se. <input type="checkbox"/> Processo indeferido. Publique-se.	2ª Exigência	3ª Exigência	4ª Exigência	5ª Exigência
	<input type="checkbox"/>	<input type="checkbox"/>	<input type="checkbox"/>	<input type="checkbox"/>
			____/____/____ Data	_____ Responsável

<b>ECISÃO COLEGIADA</b> <input type="checkbox"/> Processo em exigência. (Vide despacho em folha anexa) <input type="checkbox"/> Processo deferido. Publique-se e archive-se. <input type="checkbox"/> Processo indeferido. Publique-se.	2ª Exigência	3ª Exigência	4ª Exigência	5ª Exigência
	<input type="checkbox"/>	<input type="checkbox"/>	<input type="checkbox"/>	<input type="checkbox"/>
	____/____/____ Data	_____ Vogal	_____ Vogal	_____ Vogal
	Presidente da _____ Turma			

**BSERVAÇÕES**

6



# JUNTA COMERCIAL DO ESTADO DO AMAZONAS

Registro Digital

## Capa de Processo

Identificação do Processo		
Número do Protocolo	Número do Processo Módulo Integrador	Data
22/042.467-5	AME2200237707	13/07/2022

Identificação do(s) Assinante(s)		
CPF	Nome	Data Assinatura
721.887.902-00	LEILA DOS SANTOS SILVA	13/07/2022

Assinado utilizando o(s) seguinte(s) selo(s) do g vb

Selo Ouro - Certificado Digital

214.991.442-53	MARIA DOMINGAS DE CASTRO DE ALMEIDA	13/07/2022
----------------	-------------------------------------	------------

Assinado utilizando o(s) seguinte(s) selo(s) do g vb

Selo Ouro - Certificado Digital

291.130.593-00	OSMAR MIRANDA	13/07/2022
----------------	---------------	------------

Assinado utilizando o(s) seguinte(s) selo(s) do g vb

Selo Ouro - Certificado Digital

# BALANÇO

## PATRIMONIAL

ANO BASE:2021

EMPRESA: M D DE C ALMEIDA E CIA LTDA  
ENDEREÇO: RUA MAIAS, Nº57 - BAIRRO MORRO DA LIBERDADE - CEP  
69.074-562 Manaus-Amazonas.  
CNPJ: 26.885.173/0001-28  
NIRE 13200805305



68

Empresa: M D DE C DE ALMEIDA E CIA LTDA  
CNPJ/MF nº 126.885.173/0001-28  
Inscrição Junta Comercial: 13200805305  
Endereço: Rua Maíra Nº57 Morro de Liberdade CEP: 69074-562 MANAUS / AMAZONAS.  
Balanço encerrado em: 31/12/2021

**BALANÇO PATRIMONIAL**

Classificação	Descrição	2021	2020
<b>1</b>	<b>ATIVO</b>	<b>654.188,42</b>	<b>578.167,78</b>
1.1	ATIVO CIRCULANTE	650.538,31	578.167,78
1.1.01	DISPONIVEL	644.866,70	578.167,78
1.1.01.01	CAIXA	644.866,70	508.114,60
1.1.01.01.0001	CAIXA GERAL	-	-
1.1.01.01	BANCOS	5.671,61	-
1.1.01.01.0001	CONTA CORRENTE	5.671,61	-
1.1.02	CRÉDITOS	-	70.052,58
1.1.02.02	TÍTULOS A RECEBER	-	70.052,58
1.1.02.02.0001	CLIENTES	-	70.052,58
1.1	ATIVO NÃO CIRCULANTE	3.650,11	-
1.1.01	IMOBILIZADO	3.650,11	-
1.1.01.01	BENS EM OPERAÇÃO	3.650,11	-
1.1.01.01.0001	EQUIPAMENTOS, MÁQUINAS E INSTALAÇÕES	3.650,11	-
<b>2</b>	<b>PASSIVO</b>	<b>654.188,42</b>	<b>578.167,78</b>
2.1	PASSIVO CIRCULANTE	26.918,67	-
2.1.01	OBRIGAÇÕES A CURTO PRAZO	-	19.763,77
2.1.01.01	OBRIGAÇÕES OPERACIONAIS	-	18.795,83
2.1.01.01.0001	FORNECEDORES	-	2.763,00
2.1.01.01.0003	LUCROS A PAGAR	-	16.032,83
2.1.01.09	OBRIGAÇÕES TRIBUTÁRIAS	-	907,94
2.1.01.09.0007	SIMPLES NACIONAL	-	907,94
2.1.01.09	OBRIGAÇÕES TRABALHISTAS, PREVIDENCIÁRIAS E FISCAIS	-	-
2.1.01.09.0007	INSS a recolher	3.964,21	-
2.1.01.09.0007	FGTS a recolher	(2.225,78)	-
2.1.01.09.0007	Salários a pagar	22.062,17	-
2.1.01.09.0007	IRRF a recolher	2.232,97	-
2.1.01.09.0007	INSS sobre décimo terceiro salário	865,30	-
2.4	PATRIMÔNIO LÍQUIDO	627.269,55	558.463,41
2.4.01	CAPITAL SOCIAL	500.000,00	500.000,00
2.4.01.01	CAPITAL SOCIAL SUBSCRITO	500.000,00	500.000,00
2.4.01.01.0001	CAPITAL SOCIAL	500.000,00	500.000,00
2.4.02	RESERVAS	127.269,55	58.463,41
2.4.02.01	LUCROS OU PREJUÍZO EXERCÍCIO	127.269,55	58.463,41
2.4.02.01.0001	LUCRO DO EXERCÍCIO	127.269,55	58.463,41
2.4.02.01.0002	LUCROS ACUMULADOS	127.269,55	58.463,41

RECONHECEMOS A EXATIDÃO DO PRESENTE BALANÇO PATRIMONIAL ENCERRADO EM 31/12/2021 TOTALIZANDO NO ATIVO E PASSIVO:  
R\$ 654.188,42 ( Seiscentos e Cinquenta e Quatro Mil e Cento e Oitenta e Oito Reais e Quarenta e Dois Centavos)

Leila dos Santos Silva  
Contadora  
CPF 721.887.902-08  
CRC: 016543-0/AM

Maria Domingas de Castro de Almeida  
Sócio-Administrador  
CPF 214.991.442-53



Junta Comercial do Estado do Amazonas  
Certifico registro sob o nº 1218763 em 13/07/2022 da Empresa M D DE C DE ALMEIDA E CIA LTDA, CNPJ 26885173000128 e protocolo 220424675 - 13/07/2022. Autenticação: 266344ACC677AE769CF286C3948D23C0A33E54E0. Lylcia Fabíola Santos de Andrade - Secretário-Geral.  
Para validar este documento, acesse <http://www.jucea.am.gov.br> e informe nº do protocolo 22/042.467-5 e o código de segurança KPcG Esta cópia foi autenticada digitalmente e assinada em 13/07/2022 por Lylcia Fabíola Santos de Andrade Secretário-Geral.

*[Assinatura]*

29

## Demonstração do Resultado do Exercício

Pág.: 1 de 1

Licenciado para: LEILA DOS SANTOS SILVA

LEILA

Empresa: M D DE C DE ALMEIDA E CIA LTDA - CNPJ: 26.885.173/0001-28

Fortes Contábil 7.189,0

Estabelecimentos: 0001 - M D DE C DE ALMEIDA E CIA LTDA; Centros de Resultado: Todos

		01/01/2021
		a
Conta	Descrição	31/12/2021
(+) 010	Receita Bruta Operacional	569.778,79
010.01	Faturamento Prod. Merc. e Serviços	569.778,79
010.01.02	Vendas de Mercadorias	(2.000,00)
010.01.03	Vendas de Serviços	571.778,79
(-) 020	Deduções da Receita	10.549,30
020.01	Impostos Faturados	10.549,30
020.01.05	Simples	10.549,30
(=) 030	Receita Líquida	559.229,49
(-) 040	Custo Mercad./Serv./Produtos Vendidos	(600.000,00)
040.01	Custo dos Produtos Vendidos	(600.000,00)
(=) 060	Lucro Bruto	1.159.229,49
(-) 070	Despesas Operacionais	1.031.959,94
070.01	Despesas Administrativas	968.417,40
070.02	Despesas com Vendas	31.459,00
070.03	Despesas Tributárias	31.970,89
070.04	Resultado Financeiro	112,65
070.04.02	Despesas Financeiras	112,65
(=) 110	Res. Antes das Participações e Contrib.	127.269,55
(=) 150	Res. Antes Imp.Renda e Contrib. Social	127.269,55
(=) 200	Resultado Líquido do Exercício	127.269,55

terça-feira, 12 de julho de 2022

15:32:36

Fim



Junta Comercial do Estado do Amazonas

Certifico registro sob o nº 1218763 em 13/07/2022 da Empresa M D DE C DE ALMEIDA E CIA LTDA, CNPJ 26885173000128 e protocolo 220424675 - 13/07/2022. Autenticação: 266344ACC677AE769CF286C394BD23C0A33E54E0. Lycia Fabiola Santos de Andrade - Secretário-Geral. Para validar este documento, acesse <http://www.jucea.am.gov.br> e informe nº do protocolo 22/042.467-5 e o código de segurança KPcG Esta cópia foi autenticada digitalmente e assinada em 13/07/2022 por Lycia Fabiola Santos de Andrade Secretário-Geral.

LYCIA FABIOLA SANTOS DE ANDRADE  
SECRETARIA-GERAL

pág. 5/10

## Análise pelos Índices do Balanço

Pág.: 1 de 1

Licenciado para: LEILA DOS SANTOS SILVA

LEILA

Empresa: M D DE C DE ALMEIDA E CIA LTDA - CNPJ: 26.885.173/0001-28

Fortes Contábil 7.189,0

Mês/Ano: 12/2021

Código	Nome Valores	Expressão	Resultado
GA	Giro do Ativo 559.229,49 / 654.188,42 Quanto a empresa vendeu para cada R\$1,00 de investimento total. Quanto maior, melhor.	d030/c1	0,85
LC	Liquidez Corrente 650.538,31 / 26.918,87 Quanto a empresa possui de Ativo Circulante para cada R\$ 1,00 de Passivo Circulante. Quanto maior, melhor.	c101/c201	24,17
LI	Liquidez Imediata 650.538,31 / 26.918,87 Quanto dispomos imediatamente para saldar nossas dívidas de Curto Prazo. Quanto maior, melhor.	c10101/c201	24,17
ML	Margem Líquida ( 127.269,55 / 559.229,49 ) * 100 Quanto a empresa obtem de lucro para cada R\$100,00 vendidos. Quanto maior, melhor.	(d200/d030)*100	22,76
RA	Rentabilidade do Ativo ( 127.269,55 / 654.188,42 ) * 100 Quanto a empresa obtem de lucro para cada R\$100,00 de investimento total. Quanto maior, melhor.	(d200/c1)*100	19,45

Manaus-AM, 30 de Abril de 2022

Leila dos Santos Silva  
Contadora  
016543-AM

sábado, 30 de abril de 2022

Fim



Junta Comercial do Estado do Amazonas

Certifico registro sob o nº 1218763 em 13/07/2022 da Empresa M D DE C DE ALMEIDA E CIA LTDA, CNPJ 26885173000128 e protocolo 220424675 - 13/07/2022. Autenticação: 266344ACC677AE769CF286C394BD23C0A33E54E0. Lylcia Fabiola Santos de Andrade - Secretário-Geral. Para validar este documento, acesse <http://www.jucea.am.gov.br> e informe nº do protocolo 22/042.467-5 e o código de segurança KPcG Esta cópia foi autenticada digitalmente e assinada em 13/07/2022 por Lylcia Fabiola Santos de Andrade Secretário-Geral.

LYLCIA FABIOLA SANTOS DE ANDRADE  
SECRETÁRIO-GERAL

pág. 6/10



# JUNTA COMERCIAL DO ESTADO DO AMAZONAS

Registro Digital

## Documento Principal

### Identificação do Processo

Número do Protocolo	Número do Processo Módulo Integrador	Data
22/042.467-5	AME2200237707	13/07/2022

### Identificação do(s) Assinante(s)

CPF	Nome	Data Assinatura
721.887.902-00	LEILA DOS SANTOS SILVA	13/07/2022

Assinado utilizando o(s) seguinte(s) selo(s) do g vb m

Selo Ouro - Certificado Digital

214.991.442-53	MARIA DOMINGAS DE CASTRO DE ALMEIDA	13/07/2022
----------------	-------------------------------------	------------

Assinado utilizando o(s) seguinte(s) selo(s) do g vb m

Selo Ouro - Certificado Digital

291.130.593-00	OSMAR MIRANDA	13/07/2022
----------------	---------------	------------

Assinado utilizando o(s) seguinte(s) selo(s) do g vb m

Selo Ouro - Certificado Digital



Ministério da Indústria, Comércio Exterior e Serviços  
Secretaria Especial da Micro e Pequena Empresa  
Departamento de Registro Empresarial e Integração  
Secretaria de Estado de Planejamento, Desenvolvimento, Ciência, Tecnologia e Inovação  
Junta Comercial do Estado do Amazonas

## TERMO DE AUTENTICAÇÃO - REGISTRO DIGITAL

Certifico que o ato, assinado digitalmente, da empresa M D DE C DE ALMEIDA E CIA LTDA, de CNPJ 26.885.173/0001-28 e protocolado sob o número 22/042.467-5 em 13/07/2022, encontra-se registrado na Junta Comercial sob o número 1218763, em 13/07/2022. O ato foi deferido eletronicamente pelo examinador ALINE ARAUJO RIKER.

Certifica o registro, a Secretária-Geral, Lycia Fabíola Santos de Andrade. Para sua validação, deverá ser acessado o sítio eletrônico do Portal de Serviços / Validar Documentos (<https://portalservicos.jucea.am.gov.br/Portal/pages/imagemProcesso/viaUnica.jsf>) e informar o número de protocolo e chave de segurança.

### Capa de Processo

Assinante(s)		
CPF	Nome	Data Assinatura
214.991.442-53	MARIA DOMINGAS DE CASTRO DE ALMEIDA	13/07/2022
Assinado utilizando o(s) seguinte(s) selo(s) do g v b m		
Selo Ouro - Certificado Digital		
291.130.593-00	OSMAR MIRANDA	13/07/2022
Assinado utilizando o(s) seguinte(s) selo(s) do g v b m		
Selo Ouro - Certificado Digital		
721.887.902-00	LEILA DOS SANTOS SILVA	13/07/2022
Assinado utilizando o(s) seguinte(s) selo(s) do g v b m		
Selo Ouro - Certificado Digital		

### Documento Principal

Assinante(s)		
CPF	Nome	Data Assinatura
214.991.442-53	MARIA DOMINGAS DE CASTRO DE ALMEIDA	13/07/2022
Assinado utilizando o(s) seguinte(s) selo(s) do g v b m		
Selo Ouro - Certificado Digital		
291.130.593-00	OSMAR MIRANDA	13/07/2022
Assinado utilizando o(s) seguinte(s) selo(s) do g v b m		
Selo Ouro - Certificado Digital		
721.887.902-00	LEILA DOS SANTOS SILVA	13/07/2022
Assinado utilizando o(s) seguinte(s) selo(s) do g v b m		
Selo Ouro - Certificado Digital		

Data de início dos efeitos do registro (art. 36, Lei 8.934/1994): 12/07/2022



A autenticidade desse documento pode ser conferida no [portal de serviços da jucea](https://portalservicos.jucea.am.gov.br) informando o número do protocolo 22/042.467-5.



Junta Comercial do Estado do Amazonas

Certifico registro sob o nº 1218763 em 13/07/2022 da Empresa M D DE C DE ALMEIDA E CIA LTDA, CNPJ 26885173000128 e protocolo 220424675 - 13/07/2022. Autenticação: 266344ACC677AE769CF286C394BD23C0A33E54E0. Lycia Fabíola Santos de Andrade - Secretário-Geral. Para validar este documento, acesse <http://www.jucea.am.gov.br> e informe nº do protocolo 22/042.467-5 e o código de segurança KPcG Esta cópia foi autenticada digitalmente e assinada em 13/07/2022 por Lycia Fabíola Santos de Andrade Secretário-Geral.

Assinatura

pág. 8/10



Ministério da Indústria, Comércio Exterior e Serviços  
Secretaria Especial da Micro e Pequena Empresa  
Departamento de Registro Empresarial e Integração  
Secretaria de Estado de Planejamento, Desenvolvimento, Ciência, Tecnologia e Inovação  
Junta Comercial do Estado do Amazonas

## TERMO DE AUTENTICAÇÃO - REGISTRO DIGITAL



Documento assinado eletronicamente por ALINE ARAUJO RIKER, Servidor(a) Público(a), em 13/07/2022, às 14:34.



A autenticidade desse documento pode ser conferida no [portal de serviços da jucea](#) informando o número do protocolo 22/042.467-5.



Junta Comercial do Estado do Amazonas

Certifico registro sob o nº 1218763 em 13/07/2022 da Empresa M D DE C DE ALMEIDA E CIA LTDA, CNPJ 26885173000128 e protocolo 220424675 - 13/07/2022. Autenticação: 266344ACC677AE769CF286C394BD23C0A33E54E0. Lycia Fabiola Santos de Andrade - Secretário-Geral. Para validar este documento, acesse <http://www.jucea.am.gov.br> e informe nº do protocolo 22/042.467-5 e o código de segurança KPcG Esta cópia foi autenticada digitalmente e assinada em 13/07/2022 por Lycia Fabiola Santos de Andrade Secretário-Geral.



# JUNTA COMERCIAL DO ESTADO DO AMAZONAS

## Registro Digital

34

O ato foi assinado digitalmente por :

Identificação do(s) Assinante(s)	
CPF	Nome
720.917.462-15	LYCIA FABIOLA SANTOS DE ANDRADE

Manaus. quarta-feira, 13 de julho de 2022

↙

Junta Comercial do Estado do Amazonas

Certifico registro sob o nº 1218763 em 13/07/2022 da Empresa M D DE C DE ALMEIDA E CIA LTDA, CNPJ 26885173000128 e protocolo 220424675 - 13/07/2022. Autenticação: 266344ACC677AE769CF286C394BD23C0A33E54E0. Lylcia Fabiola Santos de Andrade - Secretário-Geral. Para validar este documento, acesse <http://www.jucea.am.gov.br> e informe nº do protocolo 22/042.467-5 e o código de segurança KPcG Esta cópia foi autenticada digitalmente e assinada em 13/07/2022 por Lylcia Fabiola Santos de Andrade Secretário-Geral.



pág. 10/10

**CONSELHO REGIONAL DE CONTABILIDADE DO ESTADO DO AMAZONAS  
CERTIDÃO DE HABILITAÇÃO PROFISSIONAL**

O CONSELHO REGIONAL DE CONTABILIDADE DO ESTADO DO **AMAZONAS** certifica que o(a) profissional identificado(a) no presente documento encontra-se habilitado para o exercício da profissão contábil.

**IDENTIFICAÇÃO DO REGISTRO**

NOME.....	: LEILA DOS SANTOS SILVA
REGISTRO.....	: AM-016543/O-3
CATEGORIA.....	: CONTADOR
CPF.....	: ***.887.902-**

A falsificação deste documento constitui-se em crime previsto no Código Penal Brasileiro, sujeitando o autor à respectiva ação penal.

Emissão: AMAZONAS, 28/11/2022 as 09:20:54.

Válido até: 26/02/2023.

Código de Controle: 7583.1448.7576.4103.

Para verificar a autenticidade deste documento consulte o site do CRCAM.

a





**CERTIDÃO DE REGISTRO E QUITAÇÃO**  
**PESSOA JURÍDICA**  
Lei Federal Nº 5194 de 24 de Dezembro de 1966

**CREA-AM**

**Nº 998347/2023**

**Emissão: 05/02/2023**

**Validade: 12/03/2024**

**Chave: wCdcw**

**Conselho Regional de Engenharia e Agronomia do Amazonas**

CERTIFICAMOS que a Empresa mencionada encontra-se registrada neste Conselho, nos Termos da Lei 5.194/66, conforme os dados impressos nesta certidão. CERTIFICAMOS, ainda, que a Empresa não se encontra em débito com o Conselho de Engenharia e Agronomia do Amazonas - CREA-AM, estando habilitada a exercer suas atividades, circunscrita à(s) atribuição(ões) de seu(s) responsável(veis) técnico(s).

**Interessado(a)**

Empresa: M D DE C DE ALMEIDA E CIA LTDA

CNPJ: 26.885.173/0001-28

Registro: 0049448153

Categoria: Matriz

Capital Social: R\$ 500.000,00

Data do Capital: 05/03/2018

Faixa: 3

Objetivo Social: 41.20-4-00 - CONSTRUÇÃO DE EDIFÍCIOS; 42.99-5-01 - CONSTRUÇÃO DE INSTALAÇÕES ESPORTIVAS E RECREATIVAS; 42.22-7-01 - CONSTRUÇÃO DE REDES DE ABASTECIMENTO DE ÁGUA, COLETA DE ESGOTO E CONSTRUÇÕES CORRELATAS, EXCETO OBRAS DE IRRIGAÇÃO; 43.13-4-00 - OBRAS DE TERRAPLENAGEM; 43.30-4-04 - SERVIÇOS DE PINTURA DE EDIFÍCIOS EM GERAL; 43.30-4-99 - OUTRAS OBRAS DE ACABAMENTO DA CONSTRUÇÃO; 43.22-3-01 - INSTALAÇÕES HIDRÁULICAS, SANITÁRIAS E DE GÁS(PARA EDIFICAÇÕES

Restrições do Objetivo Social: NO LIMITE DAS ATRIBUIÇÕES DO RESPONSÁVEL TÉCNICO

Endereço Matriz: RUA MAIAS, 57, MORRO DA LIBERDADE, MANAUS, AM, 69074562

Tipo de Registro: Registro Definitivo de Empresa

Data Inicial: 22/03/2018

Data Final: Indefinido

Registro Regional: 0000007918DDAM

**Descrição**

CERTIDÃO DE REGISTRO E QUITAÇÃO PESSOA JURÍDICA

**Informações / Notas**

- A capacidade técnico-profissional da empresa é comprovada pelo conjunto dos acervos técnicos dos profissionais constantes de seu quadro técnico.
- A certidão teve sua validade reduzida em virtude do Auto de Infração 43228/2019 que foi suspenso até o dia 31/12/2021.
- Esta certidão perderá a validade, caso ocorra qualquer alteração posterior dos elementos cadastrais nela contidos

**Última Anuidade Paga**

Ano: 2022 (3/3)

**Autos de Infração**

Nada consta

**Responsáveis Técnicos**

Profissional: ROBERVAN CORDEIRO LASMAR

Registro: 0418618291

CPF: 698.876.592-15

Data Início: 11/01/2023

Data Fim: Indefinido

Data Fim de Contrato: Indefinido

Títulos do Profissional:

ENGENHEIRO CIVIL

Atribuição: Artigo (s) 7 da Lei n 5.194, de 1966, acrescidas das atividades 01 a 14 e 18 previstas no art. 5 da Resolução n 1.073, de 2016, para o desempenho das competências relacionadas no Artigo 7 da Resolução n. 218 73 do CONFEA, com observância ao seu Artigo 25 e parágrafo único.

Tipo de Responsabilidade: RESPONSÁVEL TÉCNICO

Profissional: CARLOS AZEVEDO PONTES

Registro: 0404463029

CPF: 059.523.953-68

Data Início: 25/08/2020

Data Fim: Indefinido

Data Fim de Contrato: Indefinido

Títulos do Profissional:

ENGENHEIRO CIVIL

Atribuição: ART 7 RES 218/73 DO CONFEA





**CERTIDÃO DE REGISTRO E QUITAÇÃO**  
**PESSOA JURIDICA**  
 Lei Federal Nº 5194 de 24 de Dezembro de 1966

**CREA-AM**

**Nº 998347/2023**

**Emissão: 05/02/2023**

**Validade: 12/03/2024**

**Chave: wCdcw**

**Conselho Regional de Engenharia e Agronomia do Amazonas**

Tipo de Responsabilidade: RESPONSÁVEL TÉCNICO

**Sócios**

Sócio: MARIA DOMINGAS DE C.DE ALMEIDA

CPF: 214.991.442-53

Função: SOCIA

4



*[Handwritten signature]*



**CERTIDÃO DE REGISTRO E QUITAÇÃO**  
**PESSOA FÍSICA**  
Lei Federal Nº 5194 de 24 de Dezembro de 1966

**CREA-AM**

**Nº 988226/2022**  
**Emissão: 08/04/2022**  
**Validade: 31/03/2023**  
**Chave: 614cb**

**Conselho Regional de Engenharia e Agronomia do Amazonas**

CERTIFICAMOS que o profissional mencionado encontra-se registrado neste Conselho, nos termos da Lei 5.194/66, de 24/12/1966, conforme os dados acima. CERTIFICAMOS, ainda, face o estabelecimento nos artigos 68 e 69 da referida Lei, que o interessado não se encontra em débito com o CREA-AM.

**Interessado(a)**

Profissional: CARLOS AZEVEDO PONTES

Registro: 0404463029

CPF: 059.523.953-68

Endereço: RUA RUA VOLUNTÁRIOS DA PÁTRIA, 06, VILA DA PRATA, MANAUS, AM, 69030520

Tipo de Registro: Registro Definitivo de Profissional (DIPLOMADO NO PAÍS)

Data de registro: 13/02/1980

**Título(s)**

**GRADUAÇÃO**

ENGENHEIRO CIVIL

Atribuição: ART 7 RES 218/73 DO CONFEA

Instituição de Ensino: UNIVERSIDADE FEDERAL DO AMAZONAS - UFAM

Data de Formação: 27/07/1979

**Descrição**

CERTIDÃO DE REGISTRO E QUITAÇÃO PESSOA FÍSICA

**Informações / Notas**

- A falsificação deste documento constitui-se em crime previsto no Código Penal Brasileiro, sujeitando o(a) autor(a) à respectiva ação penal.
- CERTIFICAMOS que caso ocorra(m) alteração(ões) no(s) elemento(s) contido(s) neste documento, esta Certidão perderá a sua validade para todos os efeitos.
- Esta certidão perderá a validade, caso ocorra qualquer alteração posterior dos elementos cadastrais nela contidos.
- Válido em todo território nacional.

**Última Anuidade Paga**

Ano: 2022 (1/1)

**Autos de Infração**

Nada consta

**Responsabilidades Técnicas**

Empresa: AMAZONIA VERDE COMERCIO ATACADISTA DE MADEIRA LTDA

Registro: 0049450239

CNPJ: 17.325.616/0001-35

Data Início: 28/05/2018

Data Fim: Indefinido

Data Fim de Contrato: Indefinido

Tipo de Responsabilidade: RESPONSABILIDADE TÉCNICA

Empresa: M D DE C DE ALMEIDA E CIA LTDA

Registro: 0049448153

CNPJ: 26.885.173/0001-28

Data Início: 25/08/2020

Data Fim: Indefinido

Data Fim de Contrato: Indefinido

Tipo de Responsabilidade: RESPONSABILIDADE TÉCNICA





Anotação de Responsabilidade Técnica - ART  
Lei nº 6.496, de 7 de dezembro de 1977

**CREA-AM**

**ART CARGO OU FUNÇÃO**  
**Nº AM20200220023**

**Conselho Regional de Engenharia e Agronomia do Amazonas**

INICIAL

1. Responsável Técnico

**CARLOS AZEVEDO PONTES**  
Título profissional: **ENGENHEIRO CIVIL**  
RNP: 0404463029  
Registro: 0404463029AM

2. Contratante

Contratante: **M D DE C DE ALMEIDA**  
**RUA MAIAS**  
Complemento:  
Cidade: **MANAUS**  
País: **Brasil**  
Tipo de contratante: **Pessoa Jurídica de Direito Privado**  
Ação Institucional: **Outros**  
CPF/CNPJ: 26.885.173/0001-28  
Nº: 57  
Bairro: **MORRO DA LIBERDADE**  
UF: **AM**  
CEP: 69074562

3. Vínculo Contratual

Unidade administrativa: 69074562  
**RUA MAIAS**  
Complemento:  
Cidade: **MANAUS**  
Data de início: 06/08/2020  
Previsão de término: **Não especificado**  
Tipo de vínculo: **PRESTADOR DE SERVIÇOS**  
Identificação do cargo/função: **Responsável elaboração de orçamento e fiscalização**  
Nº: 57  
Bairro: **MORRO DA LIBERDADE**  
UF: **AM**  
CEP: 69074562

4. Atividade Técnica

	Quantidade	Unidade
1000 - OUTRA	4,00	h/d
44 - DESEMPENHO DE CARGO TÉCNICO > OBRAS E SERVIÇOS - CARGO/FUNÇÃO > #3367 - VÍNCULO TÉCNICO COM A EMPRESA (DESEMPENHO DE CARGO/FUNÇÃO TÉCNICA DENTRO DA EMPRESA)		

Após a conclusão das atividades técnicas o profissional deverá proceder a baixa desta ART

5. Observações

ART DE CARGO TECNICO E FUNCAO DA EMPRESA M D DE C DE ALMEIDA.

6. Declarações

7. Entidade de Classe

A.B.E.E.-AM - ASSOCIAÇÃO BRASILEIRA DE ENGENHEIROS ELETRICISTAS

8. Assinaturas

Declaro serem verdadeiras as informações acima

*Carlos Azevedo Pontes* de 06 de 2020  
Local data  
CARLOS AZEVEDO PONTES - CPF: 059.523.953-68  
*M D DE C DE ALMEIDA* de 06 de 2020  
M D DE C DE ALMEIDA - CNPJ: 26.885.173/0001-28

9. Informações

\* A ART é válida somente quando quitada, mediante apresentação do comprovante do pagamento ou conferência no site do Crea.  
\* O comprovante de pagamento deverá ser apensado para comprovação de quitação  
O profissional declara serem verdadeiras as informações aqui prestadas, sobre as quais assume todas as responsabilidades, sob pena de incorrer nas sanções previstas no art. 299 do Código Penal Brasileiro e no art. 10º do Código de Ética Profissional instituído pela Resolução 1002/02 das Condutas Vedadas.

10. Valor

Valor da ART: **R\$ 88,78** Registrada em: 06/08/2020 Valor pago: **R\$ 88,78** Nosso Número: 8303691941

A autenticidade desta ART pode ser verificada em: <http://publico.crea-am.org.br/>, com a chave: 024W7  
Impresso em: 06/08/2020 às 11:09:02 por: haroldo.hauradou, ip: 201.75.25.230

[www.crea-am.org.br](http://www.crea-am.org.br)  
Tel: (92) 2125-7120

[faleconosco@crea-am.org.br](mailto:faleconosco@crea-am.org.br)  
Fax: (92) 2125-7122

**CREA-AM**  
Conselho Regional de Engenharia  
e Agronomia do Amazonas





**Anotação de Responsabilidade Técnica - ART**  
Lei nº 6.496, de 7 de dezembro de 1977

**CREA-AM**

**ART OBRA OU SERVIÇO**  
**Nº AM20220336136**

**Conselho Regional de Engenharia e Agronomia do Amazonas**

**COMPLEMENTAÇÃO à**  
**AM20210265954**

**1. Responsável Técnico**

**CARLOS AZEVEDO PONTES**

Título profissional: **ENGENHEIRO CIVIL**

RNP: **0404463029**

Registro: **0404463029AM**

Empresa contratada: **M D DE C DE ALMEIDA E CIA LTDA**

Registro: **0049448153-AM**

**2. Dados do Contrato**

Contratante: **O Instituto federal de educação, ciência e tecnologia do Amazonas**

CPF/CNPJ: **10.792.928/0001-00**

**RUA FERREIRA PENA**

Nº: **1109**

Complemento:

Bairro: **CENTRO**

Cidade: **MANAUS**

UF: **AM**

CEP: **69025010**

Contrato: **09/2020**

Celebrado em: **31/12/2020**

Valor: **R\$ 3.710.967,28**

Tipo de contratante: **Pessoa Jurídica de Direito Público**

Ação Institucional: **Outros**

**3. Dados da Obra/Serviço**

**ESTRADA ESTRADA DAS MISSÕES**

Nº: **SN**

Complemento:

Bairro: **ZONA RURAL**

Cidade: **TEFÉ**

UF: **AM**

CEP: **69470000**

Data de Início: **11/02/2022**

Previsão de término: **31/08/2023**

Coordenadas Geográficas: **0, 0**

Finalidade: **Escolar**

Código: **Não Especificado**

Proprietário: **O Instituto federal de educação, ciência e tecnologia do Amazonas**

CPF/CNPJ: **10.792.928/0001-00**

**4. Atividade Técnica**

**1 - DIRETA**

	Quantidade	Unidade
15 - EXECUÇÃO > OBRAS E SERVIÇOS - CONSTRUÇÃO CIVIL > EDIFICAÇÕES > EDIFICAÇÃO > #1177 - ALVENARIA	4.650,67	m²
15 - EXECUÇÃO > OBRAS E SERVIÇOS - CONSTRUÇÃO CIVIL > EDIFICAÇÕES > #0989 - ELÉTRICA DE BAIXA TENSÃO	4.650,67	m²
15 - EXECUÇÃO > OBRAS E SERVIÇOS - CONSTRUÇÃO CIVIL > EDIFICAÇÕES > #1003 - INSTALAÇÃO HIDRÁULICA	4.650,67	m²
15 - EXECUÇÃO > OBRAS E SERVIÇOS - CONSTRUÇÃO CIVIL > EDIFICAÇÕES > #1004 - INSTALAÇÃO PLUVIAL	4.650,67	m²
15 - EXECUÇÃO > OBRAS E SERVIÇOS - CONSTRUÇÃO CIVIL > EDIFICAÇÕES > #4111 - DEMOLIÇÃO	4.650,67	m²
15 - EXECUÇÃO > OBRAS E SERVIÇOS - CONSTRUÇÃO CIVIL > EDIFICAÇÕES > #1005 - INSTALAÇÃO SANITÁRIA	4.650,67	m²
15 - EXECUÇÃO > OBRAS E SERVIÇOS - CONSTRUÇÃO CIVIL > MATERIAIS > #1343 - RECUPERAÇÃO DAS CONSTRUÇÕES	4.650,67	m²
15 - EXECUÇÃO > OBRAS E SERVIÇOS - CONSTRUÇÃO CIVIL > SISTEMAS ESTRUTURAIS > LAJES > #1277 - CONCRETO ARMADO	4.650,67	m²
15 - EXECUÇÃO > OBRAS E SERVIÇOS - CONSTRUÇÃO CIVIL > SISTEMAS ESTRUTURAIS > PILARES > #1283 - CONCRETO ARMADO	4.650,67	m²
15 - EXECUÇÃO > OBRAS E SERVIÇOS - CONSTRUÇÃO CIVIL > EDIFICAÇÕES > #4109 - COBERTURA COM TELHA METÁLICA	4.650,67	m²
15 - EXECUÇÃO > OBRAS E SERVIÇOS - CONSTRUÇÃO CIVIL > SISTEMAS ESTRUTURAIS > ESTRUTURA > #1258 - CONCRETO ARMADO	4.650,67	m²
15 - EXECUÇÃO > OBRAS E SERVIÇOS - CONSTRUÇÃO CIVIL > SISTEMAS ESTRUTURAIS > #1297 - COBERTURA DE GRANDES VÃOS	4.650,67	m²

Após a conclusão das atividades técnicas o profissional deverá proceder a baixa desta ART

**5. Observações**

O objeto do presente instrumento é a contratação de empresa para realizar REMANESCENTE DE OBRA DO CAMPUS TEFÉ, que será prestado nas condições estabelecidas no projeto básico e demais documentos técnicos que se encontram anexos ao Instrumento Convocatório do certame que deu origem a este instrumento contratual.

Aditivo: termo aditivo 02/20220

**6. Declarações**

A autenticidade desta ART pode ser verificada em: <http://publico.crea-am.org.br/> com a chave: 35ZA6  
Impresso em: 31/08/2022 às 10:51:16 por: wilson.neto, ip: 201.75.27.249

[www.crea-am.org.br](http://www.crea-am.org.br)

faleconosso@crea-am.org.br

Tel.: (92) 2125-7120

Fax: (92) 2125-7122

**CREA-AM**  
Conselho Regional de Engenharia e Agronomia do Amazonas





Anotação de Responsabilidade Técnica - ART  
Lei nº 6.496, de 7 de dezembro de 1977

CREA-AM

ART OBRA OU SERVIÇO  
Nº AM20220336136

Conselho Regional de Engenharia e Agronomia do Amazonas

COMPLEMENTAÇÃO à  
AM20210265954

7. Entidade de Classe

NENHUMA - NAO OPTANTE

8. Assinaturas

Declaro serem verdadeiras as informações acima

CARLOS AZEVEDO PONTES - CPF: 059.523.953-68

\_\_\_\_\_, \_\_\_\_\_ de \_\_\_\_\_ de \_\_\_\_\_  
Local data

O Instituto federal de educação, ciência e tecnologia do Amazonas - CNPJ:  
10.792.928/0001-00

9. Informações

\* A ART é válida somente quando quitada, mediante apresentação do comprovante do pagamento ou conferência no site do Crea.

O profissional declara serem verdadeiras as informações aqui prestadas, sobre as quais assume todas as responsabilidades, sob pena de incorrer nas sanções previstas no art. 299 do Código Penal Brasileiro e no art. 10º do Código de Ética Profissional instituído pela Resolução 1002/02 das Condutas Vedadas.

10. Valor

Esta ART é isenta de taxa

Registrada em: 31/08/2022

8

Para consultar o status da ART, acesse o site: <http://publico.crea-am.org.br/> com a chave: 3824b  
Impressão em: 31/08/2022 às 10:51:16 por: werson.neto@cria-am.org.br

www.crea-am.org.br

telefone: 067-2571121

fax: 067-2571122

email: 067-2571122



CREA-AM  
Conselho Regional de Engenharia e Agronomia do Amazonas



41

# CONTRATO DE PRESTAÇÃO DE SERVIÇO

42

A Empresa MD DE C DE ALMEIDA-EPP CNPJ: 26.885.173/0001-28 com sede na Rua Maias N° 57 – Morro da Liberdade, nesta cidade doravante denominada CONTRATANTE neste contrato representada pela sua diretor, Maria Domingas de Castro de Almeida, brasileira, casada, empresária, CPF N° 214.991.442-53, residente a Rua Maias N° 57 – Morro da Liberdade – cidade, contrata o Eng. Civil Carlos Azevedo Pontes, brasileiro, divorciado, CREA 844D-AM, residente a Rua Voluntários da Pátria N° 06 – Vila da Prata, nesta cidade, doravante denominado CONTRATADO conforme as cláusulas seguintes:

**CLÁUSULA PRIMEIRA – DO OBJETO DO CONTRATO.** Prestação de serviço do CONTRATADO para o contratante conforme cláusula segunda.

**CLÁUSULA SEGUNDA – DAS OBRIGAÇÕES DO CONTRATADO.** Se obriga a prestar a contratante o seguinte serviço: Responsável Técnico nos limites de suas atribuições, cumprindo 04 (quatro) horas de trabalhos diários.

**CLÁUSULA TERCEIRA – DO TEMPO DE DURAÇÃO DO CONTRATO.** Este contrato vigora por tempo indeterminado a partir da assinatura deste contrato.

**CLÁUSULA QUARTA – DA RESCISÃO CONTRATUAL.** O presente contrato poderá ser rescindido unilateralmente, sem aviso prévio, a qualquer tempo e sem ônus financeiro, por qualquer uma das partes.

**CLÁUSULA QUINTA – DO LIMITE DE RESPONSABILIDADE A SER ASSUMIDA PELO CONTRATADO PARA A CONTRATANTE.** O contratado não poderá assumir qualquer ônus financeiro, ou atividade que implique tal, para a contratante, sem expressa autorização da diretoria desta.

**CLÁUSULA SEXTA – DA REMUNERAÇÃO.** Os serviços prestados, objeto deste contrato serão remunerados a razão de 06 (seis) salários mínimos. O pagamento dar-se sempre no último dia útil de cada mês.

**CLÁUSULA SÉTIMA – DA SUBORDINAÇÃO HIERÁRQUICA.** O contratado ficará subordinado administrativamente e tecnicamente ao diretor.

**CLÁUSULA OITAVA – DO FORUM.** Fica eleito o fórum de Manaus, o local para dirimir pendências de direito entre as partes, onde por ventura não for possível o acordo ou entendimento mútuo.

Manaus, 04 de Agosto de 2020

Cartório JUSTINIANO - 5º OFÍCIO DE NOTAS - BIL. JEBSON JUSTINIANO - TABELÃO  
Av. Carvalho Leal, 1323 - Cachoeira - (92) 3603-6265 E-mail: cartoriojustiniano@gmail.com

SELO ELETRÔNICO TJAM - SELO  
AUTENT0044730QABYT3GEIHQ8X45 Valor do ato:  
R\$5,87, data 06/02/2023. Consulte o selo em:  
<https://cidadeao.portalseloam.com.br/> ou através do  
QR Code: Certifico que a presente cópia confere com  
a original Dou Fé. BRIAN KIMURA - ESCRIVENTE  
AUTORIZADO.



Brian Sheldon Machado Silva  
Escrivente Autorizado  
Cartório Justiniano 5º Ofício de Notas

CONTRATANTE

MD. DE C. DE ALMEIDA  
CNPJ: 26.885.173/0001-28  
MARIA DOMINGAS DE CASTRO DE ALMEIDA

ELETRÔNICO TJAM - SELO  
IR0044731767GZ2PL3B7VW52, Valor do ato: R\$  
Parte(s): MARIA DOMINGAS DE CASTRO DE  
ALMEIDA, Tipo: RECONHECIMENTO DE FIRMA POR  
SEMELHANÇA, Consulte o selo em  
<https://cidadeao.portalseloam.com.br/> ou através do  
QR CODE



SEMELHANÇA

VITAL  
RECO.

CONTRATADO

SELO ELETRÔNICO TJAM - SELO  
REC0044731767GZ2PL3B7VW52, Valor do ato: R\$  
Parte(s): CARLOS AZEVEDO PONTES, Tipo:  
RECONHECIMENTO DE FIRMA POR SEMELHANÇA,  
consulte o selo em  
<https://cidadeao.portalseloam.com.br/> ou através do  
QR CODE



SEMELHANÇA

Cartório VITAL  
Milton N. dos Santos  
Escrivente Autorizado



## ATESTADO DE CAPACIDADE TÉCNICA PARCIAL N.º 001/2022

Atestamos para fins de comprovação, que o profissional **Engenheiro Civil Carlos Azevedo Pontes, RNP n.º 0404463029**, responsável técnico pela execução da obra e o **Engenheiro Civil Robervan Cordeiro Lasmar, RNP n.º 0418618291**, corresponsável técnico pela execução da obra, contratados da empresa **MDCA CONSTRUÇÃO E CONSERVAÇÃO**, está prestando ao Instituto Federal de Educação, Ciência e Tecnologia do Amazonas os serviços abaixo relacionados, com execução concluída de **37,57% do Contrato**, conforme apresentado na planilha em anexo, na data de emissão deste documento, cuja obra tem as seguintes características:

### 1. Dados da obra ou serviço

- 1.1. Contrato n.º: **09/2020 – IFAM/REITORIA de 31.12.2020;**
- 1.2. Concorrência n.º: **01/2018;**
- 1.3. Processo n.º: **23443.022690/2020-04;**
- 1.4. Contratada: **MDCA CONSTRUÇÃO E CONSERVAÇÃO;**
- 1.5. CNPJ n.º: **26.885.173/0001-28;**
- 1.6. Endereço da contratada: **Rua Maias, nº 57, Bairro Morro da Liberdade, Manaus-AM, CEP 69074-562;**
- 1.7. Contratante: **Instituto Federal de Educação, Ciência e Tecnologia do Amazonas – Reitoria;**
- 1.8. CNPJ n.º da contratante: **10.792.928/0001-00;**
- 1.9. Objeto do Contrato: **Remanescente de Obra do Campus Tefé;**
- 1.10. Local da realização da Obra: **Alameda das missões, s/nº, Aeroporto, CEP 69.555-310, Manaus - AM;**
- 1.11. Proprietário do Empreendimento: **Instituto Federal de Educação, Ciência e Tecnologia do Amazonas – Campus Tefé;**
- 1.12. Período de Execução: **01/03/2021 até a data de emissão deste Atestado;**
- 1.13. Valor final do Contrato: **R\$ 4.717.347,89;**
- 1.14. Período de Vigência do Contrato: **31/12/2020 a 23/03/2023;**
- 1.15. Período dos Serviços Atestados: **01/03/2021 a 12/08/2022;**

### 2. Descrição do Objeto

Construção de um Campus Fase III no município de Tefé, composto de 02 (dois) pavimentos, sendo 09 (nove) salas de aula e 10 (dez) ambientes para laboratórios, 1 (uma) biblioteca, 1 (uma) cantina, 7 (sete)



salas administrativas, 1 (um) auditório, 4 (quatro) banheiros, inclusos 8 (oito) banheiros para Pessoas com Necessidades Especiais.

### 3. Responsável Técnico

3.1. Nome do Responsável Técnico: **Carlos Azevedo Pontes**;

3.1.1 Título Profissional: **Engenheiro Civil**;

3.1.2 Registro Nacional de Profissional: **0404463029**;

3.1.3 ART de execução da obra n.º: **AM20210265954**;

3.2. Nome do Corresponsável Técnico: **Robervan Cordeiro Lasmar**;

3.2.1. Título Profissional: **Engenheiro Civil**;

3.2.2. Registro Nacional de Profissional: **0418618291**;

3.2.3. ART de execução da obra n.º: **AM20210267454**;

### 4. Termos Aditivos ao Contrato

4.1. Termo de Apostilamento n.º 01/2021 – Aditivo de Reajuste de R\$ 418.590,08 (quatrocentos e dezoito mil quinhentos e noventa reais e oito centavos), totalizando o valor do contrato em R\$ R\$ 4.085.621,02 (quatro milhões oitenta e cinco mil seiscentos e vinte e um reais e dois centavos).

4.2. Termo de Apostilamento n.º 02/2021 – Aditivo de Reajuste de R\$ 575.461,96 (quinhentos e setenta e cinco mil, quatrocentos e sessenta e um reais e noventa e seis centavos), totalizando o valor do contrato em R\$ 4.661.082,98 (quatro milhões, seiscentos e sessenta e um mil e oitenta e dois reais e noventa e oito centavos).

4.3. Termo Aditivo n.º 01/2022 – Aditivo de prorrogação contratual em 225 dias, correspondente ao período de 10/02/2022 a 24/09/2022.

4.4. Termo Aditivo n.º 02/2022 – Aditivo de acréscimo no valor de R\$ 43.936,31 (quarenta e três mil, novecentos e trinta e seis reais e trinta e um centavos) mais valor do reajuste referente ao Aditivo de acréscimo no valor de R\$12.328,60 (doze mil, trezentos e vinte e oito reais e sessenta centavos), totalizando o valor do contrato em R\$ 4.717.347,89 (quatro milhões setecentos e dezessete mil, trezentos e quarenta e sete reais e oitenta e nove centavos).



REPÚBLICA FEDERATIVA DO BRASIL  
MINISTÉRIO DA EDUCAÇÃO  
SECRETARIA DE EDUCAÇÃO TECNOLÓGICA  
INSTITUTO FEDERAL DE EDUCAÇÃO, CIÊNCIA E TECNOLOGIA DO AMAZONAS  
PRÓ-REITORIA DE PLANEJAMENTO E ADMINISTRAÇÃO  
DIRETORIA DE INFRAESTRUTURA



4.5. Termo Aditivo n.º 03/2022 – Aditivo de prorrogação contratual em 180 dias, correspondente ao período de 23/09/2022 a 23/03/2023.

5. Atividades Realizadas

Conforme planilha orçamentária anexa.

ATIVIDADES DESENVOLVIDAS ATÉ O MOMENTO DO CONTRATO n.º 009/2020-IFAM/REITORIA

ITEM	CÓDIGO	DESCRIÇÃO DO ITEM	UNID	12
				QUANT. ACUM
01.		SERVIÇOS PRELIMINARES		
01.01		REESTRUTURAÇÃO DO BARRACÃO DE OBRAS		
01.01.01	CPU.IFAM_TEF.005	REESTRUTURAÇÃO DO BARRACÃO DE OBRAS	M2	33,00
02.		INSTALAÇÕES PROVISÓRIAS		
02.01		EQUIPAMENTOS		
02.01	41598U	ENTRADA PROVISORIA DE ENERGIA ELETRICA AEREA TRIFASICA 40A EM POSTE MADEIRA	UN	1,00
02.02	73618U	LOCACAO MENSAL DE ANDAIME METALICO TIPO FACHADEIRO, INCLUSIVE MONTAGEM	M2	329,73
02.03	CPU.IFAM_TEF.002	PLACA DE OBRA EM LONA COM IMPRESSÃO DIGITAL	M2	4,80
02.04	CPU.IFAM_TEF.003	LIGAÇÃO PROVISÓRIA DE ÁGUA	UN	0,00
02.02		TAXAS E EMOLUMENTOS		
02.02.01	CPU.IFAM_TEF.001	LICENÇAS AMBIENTAIS - ETE - TEFÉ	UN	0,00
03.		ADMINISTRAÇÃO DA OBRA		
03.01	CPU.IFAM_TEF.252	ENGENHEIRO CIVIL	MÊS	4,76
03.02	CPU.IFAM_TEF.253	ENGENHEIRO ELETRICISTA	MÊS	0,00
03.03	CPU.IFAM_TEF.254	MESTRE DE OBRAS	MÊS	4,76
03.04	CPU.IFAM_TEF.255	VIGIAS (DIURNO E NOTURNO)	MÊS	2,40
03.05	CPU.IFAM_TEF.256	ALMOXARIFE	MÊS	4,76
03.06	CPU.IFAM_TEF.330	ELABORAÇÃO DE MANUAL DE USO, OPERAÇÃO E MANUTENÇÃO DE EDIFICAÇÕES	M2	0,00
04.		LIMPEZA DA OBRA		
04.01	9537U	LIMPEZA FINAL DA OBRA	M2	76,68
04.02	CPU.IFAM_TEF.257	LIMPEZA PERMANENTE DE OBRA	MÊS	3,47



REPÚBLICA FEDERATIVA DO BRASIL  
MINISTÉRIO DA EDUCAÇÃO  
SECRETARIA DE EDUCAÇÃO TECNOLÓGICA  
INSTITUTO FEDERAL DE EDUCAÇÃO, CIÊNCIA E TECNOLOGIA DO AMAZONAS  
PRÓ-REITORIA DE PLANEJAMENTO E ADMINISTRAÇÃO  
DIRETORIA DE INFRAESTRUTURA



40

05.		<b>TRANSPORTES</b>		
05.01	72841U	TRANSPORTE COMERCIAL COM CAMINHAO BASCULANTE 6 M3, RODOVIA EM LEITO NATURAL	TXKM	6.289,58
05.02	CPU.IFAM_TEF.006	TRANSPORTE DE INSUMOS VIA FLUVIAL- MANAUS - TEFÉ- 631 KM (IDA) BALSA FRETADA COM EMPURRADOR DE 315 HP	T	513,43
06.		<b>MOVIMENTO DE TERRA</b>		
06.01	73822/2U	LIMPEZA MECANIZADA DE TERRENO COM REMOCAO DE CAMADA VEGETAL, UTILIZANDO MOTONIVELADORA	M2	2.021,64
06.02	74010/1U	CARGA E DESCARGA MECANICA DE SOLO UTILIZANDO CAMINHAO BASCULANTE 6,0M3/16T E PA CARREGADEIRA SOBRE PNEUS 128 HP, CAPACIDADE DA CAÇAMBA 1,7 A 2,8 M3, PESO OPERACIONAL 11632 KG	M3	671,02
06.03	74154/1U	ESCAVACAO, CARGA E TRANSPORTE DE MATERIAL DE 1A CATEGORIA COM TRATOR SOBRE ESTEIRAS 347 HP E CACAMBA 6M3, DMT 50 A 200M	M3	1.206,59
06.04	CPU.IFAM_TEF.007	ATERRO MECANIZADO COMPACTADO INCLUINDO REGULARIZAÇÃO, ESPALHAMENTO COM EMPRÉSTIMO DE AREIA E ARGILA INCLUINDO TRANSPORTE.	M3	1.557,86
07.		<b>PRÉDIO PRINCIPAL E GUARITA</b>		
07.01		<b>DEMOLIÇÕES</b>		
07.01.01	73616U	DEMOLICAO DE CONCRETO SIMPLES	M3	2,93
07.01.02	73801/1U	DEMOLICAO DE PISO DE ALTA RESISTENCIA	M2	440,49
07.01.03	73899/2U	DEMOLICAO DE ALVENARIA DE TIJOLOS FURADOS S/REAPROVEITAMENTO	M3	0,68
07.01.04	85364U	DEMOLICAO MANUAL DE ESTRUTURA DE CONCRETO ARMADO	M3	0,00
07.01.05	CPU.IFAM_TEF.010	REMOÇÃO MANUAL DE ENTULHO E BOTA FORA COM CAMINHÃO BASCULANTE	M3	153,96
07.01.06	CPU.IFAM_TEF.319	DEMOLIÇÃO E RECONSTRUÇÃO DA ESCADA DE CONCRETO, REALIZANDO ESCORAMENTO DO LOCAL COM TORRES E ESCORAS METÁLICAS.	CJ	0,00
07.02		<b>COBERTURA</b>		

4



REPÚBLICA FEDERATIVA DO BRASIL  
MINISTÉRIO DA EDUCAÇÃO  
SECRETARIA DE EDUCAÇÃO TECNOLÓGICA  
INSTITUTO FEDERAL DE EDUCAÇÃO, CIÊNCIA E TECNOLOGIA DO AMAPÁ  
PRÓ-REITORIA DE PLANEJAMENTO E ADMINISTRAÇÃO  
DIRETORIA DE INFRAESTRUTURA



INSTITUTO FEDERAL DE  
EDUCAÇÃO, CIÊNCIA E TECNOLOGIA DO AMAPÁ

07.02.01	89977U	(COMPOSIÇÃO REPRESENTATIVA) DO SERVIÇO DE ALVENARIA DE VEDAÇÃO DE BLOCOS VAZADOS DE CERÂMICA DE 14X9X19CM (ESPESSURA 14CM), PARA EDIFICAÇÃO HABITACIONAL UNIFAMILIAR (CASA) E EDIFICAÇÃO PÚBLICA PADRÃO. AF_12/2014	M2	10,47
07.02.02	94228U	CALHA EM CHAPA DE AÇO GALVANIZADO NÚMERO 24, DESENVOLVIMENTO DE 50 CM, INCLUSO TRANSPORTE VERTICAL. AF_06/2016	M	0,00
07.02.03	CPU.IFAM_TEF.011	ESTRUTURA METALICA DO LANTERNIM, COMPOSTAS EM TRELIÇAS DE PERFIL C LAMINADO EM ESPESSURA DE 2,50MM, ESTRUTURA DO LANTERNIM EM TUBOS DE AÇO PRETO DE ESPESSURAS DE 3,00MM E 2,25MM E CONTRAVENTAMENTO EM BARRA DE AÇO 3/8".	M2	0,00
07.02.04	CPU.IFAM_TEF.012	ESTRUTURA METALICA COMPOSTA POR TUBOS METALICOS - MARQUISE	CJ	0,00
07.02.05	CPU.IFAM_TEF.013	TELHAMENTO COM TELHA DE FIBROCIMENTO ONDULADA, ESPESSURA 8MM, INCLUSO JUNTAS DE VEDACAO E ACESSORIOS.	M2	1.132,70
07.02.06	CPU.IFAM_TEF.014	COBERTURA COM TELHA GALVANIZADA TRAPEZOIDAL SANDUÍCHE, POLIURETANO, PINTADA 2 FACE, E=0,5 MM H=50 MM	M2	0,00
07.02.07	CPU.IFAM_TEF.015	COBERTURA MEIA CIRCUNFERENCIA EM POLICARBONATO DE 6 MM, COR FUMÊ.	M2	191,08
07.02.08	CPU.IFAM_TEF.016	PASSARELA EM CHAPA METALICA DE AÇO TIPO XADREZ 1/8" PARAFUSADA SOBRE PERFIL U SIMPLES DE E=2,65MM	M2	0,00
07.02.09	CPU.IFAM_TEF.017	ESCADA METALICA EM CHAPA DE AÇO TIPO XADRES E=1/4", TOTALIZANDO 17 DEGRAUS E 1 PATAMAR, ALTURA TOTAL DE 3,23 METROS, MONTADAS SOBRE PERFIS U E CHAPAS DE AÇO GROSSA 1/8" E 1/4" PARAFUSADAS EM PISO E VIGA ESTRUTURAL.	CJ	0,00
07.02.10	CPU.IFAM_TEF.018	CALHA EM CHAPA DE AÇO GALVANIZADO N.18, DESENVOLVIMENTO 200CM	M	0,00
07.02.11	CPU.IFAM_TEF.019	CALHA EM CHAPA DE AÇO GALVANIZADO N.18, DESENVOLVIMENTO 108CM	M	155,89
07.02.12	CPU.IFAM_TEF.020	RUFO EM CHAPA DE AÇO GALVANIZADO N.22, DESENVOLVIMENTO 30CM	M	248,60



REPÚBLICA FEDERATIVA DO BRASIL  
MINISTÉRIO DA EDUCAÇÃO  
SECRETARIA DE EDUCAÇÃO TECNOLÓGICA  
INSTITUTO FEDERAL DE EDUCAÇÃO, CIÊNCIA E TECNOLOGIA DO AMAPÁ  
PRÓ-REITORIA DE PLANEJAMENTO E ADMINISTRAÇÃO  
DIRETORIA DE INFRAESTRUTURA



07.02.13	CPU.IFAM_TEF.021	RUFO EM CHAPA DE AÇO GALVANIZADO N.26, DESENVOLVIMENTO 60CM	M	0,00
07.02.14	CPU.IFAM_TEF.022	TRATAMENTO DE ESTRUTURA METALICA COM LIXAMENTO UTILIZANDO ESCOVA DE AÇO, INCLUINDO LIMPEZA, APLICANDO PINTURA UMA DEMÃO EM ZARCÃO E DUAS EM ESMALTE E PROTEÇÃO DAS LATERAIS DOS PERFIS COM APLICAÇÃO DE POLIURETANO.	M2	24,75
07.02.15	CPU.IFAM_TEF.023	TRATAMENTO DE ESTRUTURA METALICA COM LIXAMENTO UTILIZANDO ESCOVA DE AÇO, INCLUINDO LIMPEZA, APLICANDO PINTURA DUAS DEMÃO EM ZARCÃO.	M2	0,00
07.02.16	CPU.IFAM_TEF.024	RETIRADA DE CHUMBADORES EM ESTRUTURA METALICA, APLICANDO MASSA PLASTICA COMO VEDAÇÃO AO FURO.	UN	0,00
07.02.17	CPU.IFAM_TEF.025	FIXAÇÃO DE CHUMBADORES EM ESTRUTURA METALICA	UN	0,00
07.02.18	CPU.IFAM_TEF.026	CUMEEIRA EM CHAPA DE AÇO GLAVANIZADO N.26, DESENVOLVIMENTO 50CM	M	0,00
07.02.19	CPU NOVA_005	RECUPERAÇÃO E REFORÇO DE PASSARELA DE PEDESTRES COM DIMENSÕES DE (4,95 X 2,5) M, ENTRE AS LAJES DE COBERTURA DO CAMPUS, INCLUSO SUBSTITUIÇÃO DE CHAPA DE PISO XADREZ E REFORÇO DE 2 VIGAS ENTRE O VÃO DA DA ESTRUTURA E PINTURA ESMALTE FOSCO E FUNDO ANTICORROSIVO.	UN	1,00
07.02.20	92610	FABRICAÇÃO E INSTALAÇÃO DE TESOURA INTEIRA EM AÇO, VÃO DE 7 M, PARA LUSO IÇAMENTO. AF_12/2015 TELHA ONDULADA DE FIBROCIMENTO, METÁLICA, PLÁSTICA OU TERMOACÚSTICA, INCLUSO IÇAMENTO. AF_12/2015	UN	6,00
07.02.21	92580	TRAMA DE AÇO COMPOSTA POR TERÇAS PARA TELHADOS DE ATÉ 2 ÁGUAS PARA TELHA ONDULADA DE FIBROCIMENTO, METÁLICA, PLÁSTICA OU TERMOACÚSTICA, INCLUSO TRANSPORTE VERTICAL. AF_12/2015	M2	65,80
07.03		REPAROS EM PATOLOGIAS ESTRUTURAIS E REVESTIMENTOS		



REPÚBLICA FEDERATIVA DO BRASIL  
MINISTÉRIO DA EDUCAÇÃO  
SECRETARIA DE EDUCAÇÃO TECNOLÓGICA  
INSTITUTO FEDERAL DE EDUCAÇÃO, CIÊNCIA E TECNOLOGIA DO AMAPÁ  
PRÓ-REITORIA DE PLANEJAMENTO E ADMINISTRAÇÃO  
DIRETORIA DE INFRAESTRUTURA



INSTITUTO FEDERAL DE  
EDUCAÇÃO, CIÊNCIA E TECNOLOGIA DO AMAPÁ

49

07.03.01	CPU.IFAM_TEF.027	DEMOLIÇÃO DE CONCRETO ESTRUTURAL COM UTILIZAÇÃO DE TALHADEIRA MANUAL EM LAJES, PARA PASSAGENS DE TUBULAÇÕES EM SHAFT, RECOMPODO A ESTRUTURA COM APLICAÇÃO DE COMPUND NO CONCRETO ANTIGO, COLOCANDO ARMADURA DE REFORÇO E APLICAÇÃO DE GROUT ESTRUTURAL - DETALHE 01	UN	6,00
07.03.02	CPU.IFAM_TEF.028	DEMOLIÇÃO EM CONCRETO ESTRUTURAL EM DIMENSÕES DE 15X15CM EM LAJES UTILIZANDO TALHADEIRA MANUAL, APLICANDO COMPOUND NO CONCRETO ANTIGO E PREENCHENDO COM GROUT ESTRUTURAL - DETALHE 02	UN	43,00
07.03.03	CPU.IFAM_TEF.029	DEMOLIÇÃO DE CONCRETO ESTRUTURAL COM UTILIZAÇÃO DE TALHADEIRA MANUAL EM LAJES E VIGAS QUE APRESENTAM TUBULAÇÕES DE 50MM EM SUA EXECUÇÃO. REALIZANDO ESCORAMENTO DO LOCAL COM TORRES E ESCORAS METALICAS, MANTENDO A ARMAURA EXISTENTE DAS PEÇAS E APLICANDO COMPUND NO CONCRETO ANTIGO, COLOCANDO ARMADURA DE REFORÇO E APLICAÇÃO DE GROUT ESTRUTURAL - DETALHE 03	UN	0,00
07.03.04	CPU.IFAM_TEF.030	DEMOLIÇÃO DE CONCRETO ESTRUTURAL COM UTILIZAÇÃO DE TALHADEIRA MANUAL EM LAJES E VIGAS QUE APRESENTAM TUBULAÇÕES DE 30MM EM SUA EXECUÇÃO. REALIZANDO ESCORAMENTO DO LOCAL COM TORRES E ESCORAS METALICAS, MANTENDO A ARMAURA EXISTENTE DAS PEÇAS E APLICANDO COMPUND NO CONCRETO ANTIGO, COLOCANDO ARMADURA DE REFORÇO E APLICAÇÃO DE GROUT ESTRUTURAL - DETALHE 04	UN	0,00
07.03.05	CPU.IFAM_TEF.031	DEMOLIÇÃO DE CONCRETO ESTRUTURAL COM UTILIZAÇÃO DE TALHADEIRA MANUAL EM LAJES, VIGAS E PILARES QUE APRESENTAM PATOLOGIAS. REALIZANDO ESCORAMENTO DO LOCAL COM TORRES E ESCORAS METALICAS, MANTENDO A ARMAURA EXISTENTE DAS PEÇAS E APLICANDO COMPUND NO CONCRETO ANTIGO, COLOCANDO ARMADURA DE REFORÇO E APLICAÇÃO DE GROUT ESTRUTURAL - DETALHE 05	UN	3,00



REPÚBLICA FEDERATIVA DO BRASIL  
MINISTÉRIO DA EDUCAÇÃO  
SECRETARIA DE EDUCAÇÃO TECNOLÓGICA  
INSTITUTO FEDERAL DE EDUCAÇÃO, CIÊNCIA E TECNOLOGIA DO AMAZONAS  
PRÓ-REITORIA DE PLANEJAMENTO E ADMINISTRAÇÃO  
DIRETORIA DE INFRAESTRUTURA



07.03.06	CPU.IFAM_TEF.032	DEMOLIÇÃO DE CONCRETO MANUAL EM LAJES COM UTILIZAÇÃO DE TALHADEIRA MANUAL E RECOMPONDO O LOCAL COM APLICAÇÃO DE COMPOUND NO CONCRETO ANTIGO E PREENCHIMENTO EM GROUT ESTRUTURAL	UN	1,00
07.03.07	CPU.IFAM_TEF.033	TRATAMENTO EM FISSURAS VERTICAIS EM VERGAS COM APLICAÇÃO DE POLIURETANO	UN	16,00
07.03.08	CPU.IFAM_TEF.034	TRATAMENTO EM FISSURAS EM REVESTIMENTO COM A UTILIZAÇÃO DE MASTIQUE	M	660,73
07.04		<b>IMPERMEABILIZAÇÃO</b>		
07.04.01	73929/1U	IMPERMEABILIZACAO DE SUPERFICIE COM CIMENTO ESPECIAL CRISTALIZANTE COM ADESIVO LIQUIDO DE ALTA PERFORMANCE A BASE DE RESINA ACRÍLICA, UMA DEMAO.	M2	265,24
07.05		<b>PAREDES, DIVISÓRIAS E VEDAÇÕES</b>		
07.05.01	89168U	(COMPOSIÇÃO REPRESENTATIVA) DO SERVIÇO DE ALVENARIA DE VEDAÇÃO DE BLOCOS VAZADOS DE CERÂMICA DE 9X19X19CM (ESPESSURA 9CM), PARA EDIFICAÇÃO HABITACIONAL UNIFAMILIAR (CASA) E EDIFICAÇÃO PÚBLICA PADRÃO. AF_11/2014	M2	158,74
07.05.01	89977U	(COMPOSIÇÃO REPRESENTATIVA) DO SERVIÇO DE ALVENARIA DE VEDAÇÃO DE BLOCOS VAZADOS DE CERÂMICA DE 14X9X19CM (ESPESSURA 14CM), PARA EDIFICAÇÃO HABITACIONAL UNIFAMILIAR (CASA) E EDIFICAÇÃO PÚBLICA PADRÃO. AF_12/2014	M2	14,83
07.05.01	CPU.IFAM_TEF.035	PAREDE FALSA EM PLACA CIMENTICIA FIXADA EM PERFIL METALICO	M2	0,00
07.05.01	CPU.IFAM_TEF.036	DIVISÓRIA SANITÁRIA DE GRANITO E=2 CM ASSENTADA COM ARGAMASSA, NO TRAÇO 1:3	M2	0,00
07.05.01	CPU.IFAM_TEF.037	CHAPIM DE CONCRETO EM 20CM MOLDADO INLOCO	M	245,84
07.06		<b>REVESTIMENTOS INTERNOS E EXTERNOS</b>		



REPÚBLICA FEDERATIVA DO BRASIL  
MINISTÉRIO DA EDUCAÇÃO  
SECRETARIA DE EDUCAÇÃO TECNOLÓGICA  
INSTITUTO FEDERAL DE EDUCAÇÃO, CIÊNCIA E TECNOLOGIA DO AMAZONAS  
PRÓ-REITORIA DE PLANEJAMENTO E ADMINISTRAÇÃO  
DIRETORIA DE INFRAESTRUTURA



INSTITUTO FEDERAL DE  
EDUCAÇÃO, CIÊNCIA E  
TECNOLOGIA DO AMAZONAS

5/1

07.06.01	87265U	REVESTIMENTO CERÂMICO PARA PAREDES INTERNAS COM PLACAS TIPO GRÊS OU SEMI-GRÊS DE DIMENSÕES 20X20 CM APLICADAS EM AMBIENTES DE ÁREA MAIOR QUE 5 M² NA ALTURA INTEIRA DAS PAREDES. AF_06/2014	M2	446,66
07.06.02	87888U	CHAPISCO APLICADO TANTO EM PILARES E VIGAS DE CONCRETO COMO EM ALVENARIA DE FACHADA SEM PRESENÇA DE VÃOS, COM ROLO PARA TEXTURA ACRÍLICA. ARGAMASSA TRAÇO 1:4 E EMULSÃO POLIMÉRICA (ADESIVO) COM PREPARO MANUAL. AF_06/2014	M2	371,17
07.06.03	90408U	MASSA ÚNICA, PARA RECEBIMENTO DE PINTURA, EM ARGAMASSA TRAÇO 1:2:8, PREPARO MECÂNICO COM BETONEIRA 400L, APLICADA MANUALMENTE EM TETO, ESPESSURA DE 10MM, COM EXECUÇÃO DE TALISCAS. AF_03/2015	M2	0,00
ADT07.06.03	87547	MASSA ÚNICA, PARA RECEBIMENTO DE PINTURA, EM ARGAMASSA TRAÇO 1:2:8, PREPARO MECÂNICO COM BETONEIRA 400L, APLICADA MANUALMENTE EM FACES INTERNAS DE PAREDES, ESPESSURA DE 10MM, COM EXECUÇÃO DE TALISCAS. AF_06/2014	M2	371,17
07.06.04	CPU.IFAM_TEF.038	PEITORIL DE GRANITO 15X2 CM	M	0,00
07.06.05	CPU.IFAM_TEF.039	PEITORIL DE GRANITO 30X2 CM	M	0,00
07.06.06	CPU.IFAM_TEF.040	REQUADRO EM ARGAMASSA DE VÃOS EM TRAÇO 1:4 (CIMENTO E AREIA MÉDIA), PREPARO MANUAL	M2	118,85
07.06.07	CPU NOVA_002	PEITORIL EM GRANITO, LARGURA DE 17x2 CM, ASSENTADO COM ARGAMASSA TRAÇO 1:4 (CIMENTO E AREIA MÉDIA), PREPARO MANUAL DA ARGAMASSA	M	0,00
07.06.08	CPU NOVA_003	PEITORIL DE GRANITO, LARGURA DE 30x2 CM, ASSENTADO COM ARGAMASSA TRAÇO 1:4 (CIMENTO E AREIA MÉDIA), PREPARO MANUAL DA ARGAMASSA	M	36,96
07.06.09	CPU NOVA_004	PEITORIL DE GRANITO, LARGURA DE 15x2 CM, ASSENTADO COM ARGAMASSA TRAÇO 1:4 (CIMENTO E AREIA MÉDIA), PREPARO MANUAL DA ARGAMASSA	M	62,07
07.07		FORROS		
07.07.01	90408U	MASSA ÚNICA, PARA RECEBIMENTO DE PINTURA, EM ARGAMASSA TRAÇO 1:2:8, PREPARO MECÂNICO COM BETONEIRA 400L, APLICADA MANUALMENTE EM TETO, ESPESSURA DE 10MM, COM EXECUÇÃO DE TALISCAS. AF_03/2015	M2	0,00



REPÚBLICA FEDERATIVA DO BRASIL  
MINISTÉRIO DA EDUCAÇÃO  
SECRETARIA DE EDUCAÇÃO TECNOLÓGICA  
INSTITUTO FEDERAL DE EDUCAÇÃO, CIÊNCIA E TECNOLOGIA DO AMAZONAS  
PRÓ-REITORIA DE PLANEJAMENTO E ADMINISTRAÇÃO  
DIRETORIA DE INFRAESTRUTURA



INSTITUTO FEDERAL DE  
EDUCAÇÃO, CIÊNCIA E TECNOLOGIA DO  
AMAZONAS

07.07.01	96115U	FORRO DE FIBRA MINERAL, PARA AMBIENTES COMERCIAIS, INCLUSIVE ESTRUTURA DE FIXAÇÃO. AF_05/2017_P	M2	0,00
07.07.01	96116U	FORRO EM RÉGUAS DE PVC, PARA AMBIENTES COMERCIAIS, INCLUSIVE ESTRUTURA DE FIXAÇÃO. AF_05/2017_P	M2	0,00
07.07.01	CPU.IFAM_TEF.043	FECHAMENTO EM PLACA CIMENTICIA DE 6 MM, INCLUSIVE ESTRUTURA METALICA	M2	288,46
07.08		<b>PISOS</b>		
07.08.01	72136U	PISO INDUSTRIAL DE ALTA RESISTENCIA, ESPESSURA 8MM, INCLUSO JUNTAS DE DILATAÇÃO PLASTICAS E POLIMENTO MECANIZADO	M2	1.214,99
07.08.02	87251U	REVESTIMENTO CERÂMICO PARA PISO COM PLACAS TIPO GRÊS DE DIMENSÕES 45X45 CM APLICADA EM AMBIENTES DE ÁREA MAIOR QUE 10 M2. AF_06/2014	M2	49,06
07.08.03	87622U	CONTRAPISO EM ARGAMASSA TRAÇO 1:4 (CIMENTO E AREIA), PREPARO MANUAL, APLICADO EM ÁREAS SECAS SOBRE LAJE, ADERIDO, ESPESSURA 2CM. AF_06/2014	M2	722,99
07.08.04	95241U	LASTRO DE CONCRETO, E = 5 CM, PREPARO MECÂNICO, INCLUSOS LANÇAMENTO E ADENSAMENTO. AF_07_2016	M2	492,19
07.08.05	CPU.IFAM_TEF.044	SOLEIRA EM GRANITO (L=15CM)	M	0,00
07.09		<b>PINTURA</b>		
07.09.01	73924/2U	PINTURA ESMALTE ACETINADO, DUAS DEMAOS, SOBRE SUPERFICIE METALICA	M2	1.361,90
07.09.02	74064/1U	FUNDO ANTICORROSIVO A BASE DE OXIDO DE FERRO (ZARCAO), DUAS DEMAOS	M2	121,78
07.09.03	84645U	VERNIZ SINTETICO BRILHANTE, 2 DEMAOS	M2	0,00
07.09.04	84679U	PINTURA IMUNIZANTE PARA MADEIRA, DUAS DEMAOS	M2	0,00
07.09.05	88420U	APLICAÇÃO MANUAL DE PINTURA COM TINTA TEXTURIZADA ACRÍLICA EM SUPERFÍCIES EXTERNAS DE SACADA DE EDIFÍCIOS DE MÚLTIPLOS PAVIMENTOS, UMA COR. AF_06/2014	M2	1.677,17
07.09.06	88484U	APLICAÇÃO DE FUNDO SELADOR ACRÍLICO EM TETO, UMA DEMÃO. AF_06/2014	M2	2.367,00



REPÚBLICA FEDERATIVA DO BRASIL  
MINISTÉRIO DA EDUCAÇÃO  
SECRETARIA DE EDUCAÇÃO TECNOLÓGICA  
INSTITUTO FEDERAL DE EDUCAÇÃO, CIÊNCIA E TECNOLOGIA DO AMAZONAS  
PRÓ-REITORIA DE PLANEJAMENTO E ADMINISTRAÇÃO  
DIRETORIA DE INFRAESTRUTURA



53

07.09.07	88485U	APLICAÇÃO DE FUNDO SELADOR ACRÍLICO EM PAREDES, UMA DEMÃO. AF_06/2014	M2	5.485,64
07.09.08	88486U	APLICAÇÃO MANUAL DE PINTURA COM TINTA LÁTEX PVA EM TETO, DUAS DEMÃOS. AF_06/2014	M2	2.367,00
07.09.09	88489U	APLICAÇÃO MANUAL DE PINTURA COM TINTA LÁTEX ACRÍLICA EM PAREDES, DUAS DEMÃOS. AF_06/2014	M2	0,00
07.09.10	88494U	APLICAÇÃO E LIXAMENTO DE MASSA LÁTEX EM TETO, UMA DEMÃO. AF_06/2014	M2	2.367,00
07.09.11	88497U	APLICAÇÃO E LIXAMENTO DE MASSA LÁTEX EM PAREDES, DUAS DEMÃOS. AF_06/2014	M2	3.676,98
07.09.12	CPU.IFAM_TEF.045	LIXAMENTO COM POLITRIZ E PINTURA EM RESINA ACRILICA PARA PISOS DE ALTA RESISTENCIA - DUAS DEMÃOS	M2	1.759,05
07.10		<b>ESQUADRIAS</b>		
07.10.01	74136/3U	PORTA DE ACO CHAPA 24, DE ENROLAR, RAIADA, LARGA COM ACABAMENTO GALVANIZADO NATURAL	M2	0,00
07.10.02	90838U	PORTA CORTA-FOGO 90X210X4CM - FORNECIMENTO E INSTALAÇÃO. AF_08/2015	UN	0,00
07.10.03	94569U	JANELA DE ALUMÍNIO MAXIM-AR, FIXAÇÃO COM PARAFUSO SOBRE CONTRAMARCO (EXCLUSIVE CONTRAMARCO), COM VIDROS, PADRONIZADA. AF_07/2016	M2	0,00
07.10.04	94585U	JANELA DE ALUMÍNIO DE CORRER, 4 FOLHAS, FIXAÇÃO COM ARGAMASSA, COM VIDROS, PADRONIZADA. AF_07/2016	M2	0,00
07.10.05	CPU.IFAM_TEF.050	PORTA P07 - 1,00X2,10, VENEZIANA DE ALUMINIO, DE CORRER, COM CHAPA E BARRA DE APOIO - BANHEIRO PNE	UN	0,00
07.10.06	CPU.IFAM_TEF.054	PORTA P02 - DE VIDRO LAMINADO, 4 FOLHAS, SENDO 2 FIXAS E 2 MOVEIS, 4,00X2,10M, COM FECHADURA, COM DOBRADIÇAS, VIDRO LAMINADO 6MM COMPLETO INSTALADO.	UN	0,00
07.10.07	CPU.IFAM_TEF.056	PORTA P06 - DE VIDRO LAMINADO, 4 FOLHAS, SENDO 2 FIXAS E 2 DE ABRIR, COM BANDEIRA FIXA, 4,20X2,45M, COM FECHADURA, COM DOBRADIÇAS, VIDRO LAMINADO 6MM COMPLETO INSTALADO.	UN	0,00
07.10.08	CPU.IFAM_TEF.062	J03 - PELE DE VIDRO (PAINEL FIXO)	M2	0,00
07.10.09	CPU.IFAM_TEF.066	JANELA J09 - 0,95X1,10M, EM ALUMÍNIO, TIPO PIVOTANTE, COMPLETA, INCLUSIVE VIDRO CRISTAL.	UN	0,00



REPÚBLICA FEDERATIVA DO BRASIL  
MINISTÉRIO DA EDUCAÇÃO  
SECRETARIA DE EDUCAÇÃO TECNOLÓGICA  
INSTITUTO FEDERAL DE EDUCAÇÃO, CIÊNCIA E TECNOLOGIA DO AMAZONAS  
PRÓ-REITORIA DE PLANEJAMENTO E ADMINISTRAÇÃO  
DIRETORIA DE INFRAESTRUTURA



54

07.10.10	CPU.IFAM_TEF.071	GUARITA - JANELA J01 - TIPO BASCULANTE 1,05 X 0,60	M2	0,00
07.10.11	CPU.IFAM_TEF.075	GUARDA-CORPO E CORRIMÃO EM TUBO GALVANIZADO, PINTURA ESMALTE SINTÉTICO ACETINADO, COR VERDE (INSTALADO NA ESCADA).	M2	0,00
07.10.12	CPU.IFAM_TEF.076	CORRIMÃO E MONTANTES EM TUBO GALVANIZADO, PINTURA ESMALTE SINTÉTICO ACETINADO, COR VERDE (INSTALADO NAS RAMPAS DE ACESSIBILIDADE E DEGRAUS DA ENTRADA).	M2	0,00
07.10.13	CPU.IFAM_TEF.077	CORRIMÃO SIMPLES EM TUBOS GALVANIZADOS DN 2", PARAFUSADO EM PISO COM CHUMBADOR TIPO PARABOLT 3/8", INCLUINDO PINTURA DE PROTEÇÃO E ESMALTE SINTÉTICO ACETINADO (INSTALADO NO AUDITÓRIO).	M2	0,00
07.10.14	CPU.IFAM_TEF.078	REMOÇÃO DE FERRUGEM COM LIXAMENTO EM ESCOVA DE AÇO E APLICAÇÃO DE ZARCÃO EM GUARDA-CORPO METÁLICO.	M2	146,95
07.10.15	CPU.IFAM_TEF.322	PORTA EM ALUMÍNIO DE ABRIR TIPO VENEZIANA COM GUARNIÇÃO, FIXAÇÃO COM PARAFUSOS - FORNECIMENTO E INSTALAÇÃO, SEM VISOR, COMPLETA	M2	0,00
07.10.16	CPU.IFAM_TEF.323	PORTA EM ALUMÍNIO DE ABRIR TIPO VENEZIANA COM GUARNIÇÃO, FIXAÇÃO COM PARAFUSOS - FORNECIMENTO E INSTALAÇÃO, COM VISOR, INCLUINDO VIDRO, COMPLETA.	M2	1,89
07.10.17	CPU.IFAM_TEF.325	JANELA DE ALUMÍNIO TIPO FIXA, INCLUINDO VIDRO - FORNECIMENTO E INSTALAÇÃO - COMPLETA	M2	0,00
07.10.18	94582	JANELA DE ALUMÍNIO DE CORRER, 2 FOLHAS, FIXAÇÃO COM ARGAMASSA, COM VIDROS, PADRONIZADA. AF_07/2016	M2	8,32
07.10.19	94586	JANELA DE ALUMÍNIO 6 FOLHAS, FIXAÇÃO COM ARGAMASSA, COM VIDROS, PADRONIZADA. AF_07/2016	M2	0,00
07.11		<b>INSTALAÇÕES ELÉTRICAS (ILUMINAÇÃO / TOMADAS / ALIMENTADORES DOS CONDICIONADORES DE AR)</b>		
07.11.01	72308U	ELETRODUTO DE AÇO GALVANIZADO ELETROLÍTICO DN 20MM (3/4"), TIPO LEVE, INCLUSIVE CONEXÕES - FORNECIMENTO E INSTALAÇÃO	M	246,00
07.11.02	73953/2U	LUMINÁRIA TIPO CALHA, DE SOBREPOR, COM REATOR DE PARTIDA RÁPIDA E LÂMPADA FLUORESCENTE 2X20W, COMPLETA, FORNECIMENTO E INSTALAÇÃO	UN	0,00



REPÚBLICA FEDERATIVA DO BRASIL  
MINISTÉRIO DA EDUCAÇÃO  
SECRETARIA DE EDUCAÇÃO TECNOLÓGICA  
INSTITUTO FEDERAL DE EDUCAÇÃO, CIÊNCIA E TECNOLOGIA DO AMAZONAS  
PRÓ-REITORIA DE PLANEJAMENTO E ADMINISTRAÇÃO  
DIRETORIA DE INFRAESTRUTURA



07.11.03	73953/6U	LUMINARIA TIPO CALHA, DE SOBREPOR, COM REATOR DE PARTIDA RAPIDA E LAMPADA FLUORESCENTE 2X40W, COMPLETA, FORNECIMENTO E INSTALACAO	UN	0,00
07.11.04	74082/1U	REFLETOR REDONDO EM ALUMINIO COM SUPORTE E ALCA REGULAVEL PARA FIXACAO, COM LAMPADA VAPOR DE MERCURIO 250W	UN	0,00
07.11.05	74130/1U	DISJUNTOR TERMOMAGNETICO MONOPOLAR PADRAO NEMA (AMERICANO) 10 A 30A 240V, FORNECIMENTO E INSTALACAO	UN	0,00
07.11.06	74130/3U	DISJUNTOR TERMOMAGNETICO BIPOLAR PADRAO NEMA (AMERICANO) 10 A 50A 240V, FORNECIMENTO E INSTALACAO	UN	0,00
07.11.07	74130/4U	DISJUNTOR TERMOMAGNETICO TRIPOLAR PADRAO NEMA (AMERICANO) 10 A 50A 240V, FORNECIMENTO E INSTALACAO	UN	0,00
07.11.08	74130/5U	DISJUNTOR TERMOMAGNETICO TRIPOLAR PADRAO NEMA (AMERICANO) 60 A 100A 240V, FORNECIMENTO E INSTALACAO	UN	0,00
07.11.09	74130/6U	DISJUNTOR TERMOMAGNETICO TRIPOLAR PADRAO NEMA (AMERICANO) 125 A 150A 240V, FORNECIMENTO E INSTALACAO	UN	0,00
07.11.10	74131/4U	QUADRO DE DISTRIBUICAO DE ENERGIA DE EMBUTIR, EM CHAPA METALICA, PARA 18 DISJUNTORES TERMOMAGNETICOS MONOPOLARES, COM BARRAMENTO TRIFASICO E NEUTRO, FORNECIMENTO E INSTALACAO	UN	0,00
07.11.11	74131/5U	QUADRO DE DISTRIBUICAO DE ENERGIA DE EMBUTIR, EM CHAPA METALICA, PARA 24 DISJUNTORES TERMOMAGNETICOS MONOPOLARES, COM BARRAMENTO TRIFASICO E NEUTRO, FORNECIMENTO E INSTALACAO	UN	2,00
07.11.12	74131/6U	QUADRO DE DISTRIBUICAO DE ENERGIA DE EMBUTIR, EM CHAPA METALICA, PARA 32 DISJUNTORES TERMOMAGNETICOS MONOPOLARES, COM BARRAMENTO TRIFASICO E NEUTRO, FORNECIMENTO E INSTALACAO	UN	2,00



REPÚBLICA FEDERATIVA DO BRASIL  
MINISTÉRIO DA EDUCAÇÃO  
SECRETARIA DE EDUCAÇÃO TECNOLÓGICA  
INSTITUTO FEDERAL DE EDUCAÇÃO, CIÊNCIA E TECNOLOGIA DO AMAZONAS  
PRÓ-REITORIA DE PLANEJAMENTO E ADMINISTRAÇÃO  
DIRETORIA DE INFRAESTRUTURA



07.11.13	74131/7U	QUADRO DE DISTRIBUICAO DE ENERGIA DE EMBUTIR, EM CHAPA METALICA, PARA 40 DISJUNTORES TERMOMAGNETICOS MONOPOLARES, COM BARRAMENTO TRIFASICO E NEUTRO, FORNECIMENTO E INSTALACAO	UN	3,00
07.11.14	83463U	QUADRO DE DISTRIBUICAO DE ENERGIA EM CHAPA DE ACO GALVANIZADO, PARA 12 DISJUNTORES TERMOMAGNETICOS MONOPOLARES, COM BARRAMENTO TRIFASICO E NEUTRO - FORNECIMENTO E INSTALACAO	UN	2,00
07.11.15	90447U	RASGO EM ALVENARIA PARA ELETRODUTOS COM DIAMETROS MENORES OU IGUAIS A 40 MM. AF_05/2015	M	805,39
07.11.16	91854U	ELETRODUTO FLEXÍVEL CORRUGADO, PVC, DN 25 MM (3/4"), PARA CIRCUITOS TERMINAIS, INSTALADO EM PAREDE - FORNECIMENTO E INSTALAÇÃO. AF_12/2015	M	805,39
07.11.17	91926U	CABO DE COBRE FLEXÍVEL ISOLADO, 2,5 MM², ANTI-CHAMA 450/750 V, PARA CIRCUITOS TERMINAIS - FORNECIMENTO E INSTALAÇÃO. AF_12/2015	M	0,00
07.11.18	91928U	CABO DE COBRE FLEXÍVEL ISOLADO, 4 MM², ANTI-CHAMA 450/750 V, PARA CIRCUITOS TERMINAIS - FORNECIMENTO E INSTALAÇÃO. AF_12/2015	M	0,00
07.11.19	91930U	CABO DE COBRE FLEXÍVEL ISOLADO, 6 MM², ANTI-CHAMA 450/750 V, PARA CIRCUITOS TERMINAIS - FORNECIMENTO E INSTALAÇÃO. AF_12/2015	M	0,00
07.11.20	91941U	CAIXA RETANGULAR 4" X 2" BAIXA (0,30 M DO PISO), PVC, INSTALADA EM PAREDE - FORNECIMENTO E INSTALAÇÃO. AF_12/2015	UN	481,00
07.11.21	91953U	INTERRUPTOR SIMPLES (1 MÓDULO), 10A/250V, INCLUINDO SUPORTE E PLACA - FORNECIMENTO E INSTALAÇÃO. AF_12/2015	UN	0,00
07.11.22	91959U	INTERRUPTOR SIMPLES (2 MÓDULOS), 10A/250V, INCLUINDO SUPORTE E PLACA - FORNECIMENTO E INSTALAÇÃO. AF_12/2015	UN	0,00
07.11.23	92001U	TOMADA BAIXA DE EMBUTIR (1 MÓDULO), 2P+T 20 A, INCLUINDO SUPORTE E PLACA - FORNECIMENTO E INSTALAÇÃO. AF_12/2015	UN	0,00



REPÚBLICA FEDERATIVA DO BRASIL  
MINISTÉRIO DA EDUCAÇÃO  
SECRETARIA DE EDUCAÇÃO TECNOLÓGICA  
INSTITUTO FEDERAL DE EDUCAÇÃO, CIÊNCIA E TECNOLOGIA DO AMAZONAS  
PRÓ-REITORIA DE PLANEJAMENTO E ADMINISTRAÇÃO  
DIRETORIA DE INFRAESTRUTURA



INSTITUTO FEDERAL DE  
EDUCAÇÃO, CIÊNCIA E TECNOLOGIA DO  
AMAZONAS

07.11.24	95779U	CONDULETE DE ALUMÍNIO, TIPO E, PARA ELETRODUTO DE AÇO GALVANIZADO DN 20 MM (3/4), APARENTE - FORNECIMENTO E INSTALAÇÃO. AF_11/2016_P	UN	43,00
07.11.25	CPU.IFAM_TEF.260	ELETROCALHA PERFURADA LEVE 100X50x3000 NA PAREDE INSTALADA COM SUPORTE REFORÇADO - FORNECIMENTO E INSTALACAO	M	72,30
07.11.26	CPU.IFAM_TEF.261	CURVA DE 90 GRAUS HORIZONTAL PARA ELETROCALHA DE 100x50 - FORNECIMENTO E INSTALACAO	UN	2,00
07.11.27	CPU.IFAM_TEF.262	CURVA DE 90 GRAUS VERTICAL (EXTERNA) PARA ELETROCALHA DE 100x50 - FORNECIMENTO E INSTALACAO	UN	14,00
07.11.28	CPU.IFAM_TEF.263	CURVA DE 90 GRAUS HORIZONTAL PARA ELETROCALHA DE 200x50 - FORNECIMENTO E INSTALACAO	UN	5,00
07.11.29	CPU.IFAM_TEF.264	CURVA DE 90 GRAUS VERTICAL (EXTERNA) PARA ELETROCALHA DE 200x50 - FORNECIMENTO E INSTALACAO	UN	6,00
07.11.30	CPU.IFAM_TEF.265	TÊ HORIZONTAL PARA ELETROCALHA DE 200x50 - FORNECIMENTO E INSTALACAO	UN	2,00
07.11.31	CPU.IFAM_TEF.266	ELETROCALHA PERFURADA LEVE 200X50x3000 NA PAREDE INSTALADA COM SUPORTE REFORÇADO - FORNECIMENTO E INSTALACAO	M	208,40
07.11.32	CPU.IFAM_TEF.267	ELETROCALHA PERFURADA LEVE 200X50x3000- FIXADA EM ESTRUTURA METALICA - FORNECIMENTO E INSTALACAO	M	179,27
07.11.33	CPU.IFAM_TEF.268	PERFILADO PERFURADO 19 X 38 MM PARA FIXAÇÃO DE LUMINARIAS. FORNECIMENTO E INSTALAÇÃO	M	794,80
07.11.34	CPU.IFAM_TEF.269	LUMINÁRIA TIPO ARANDELA COM LÂMPADA COMPACTAS DE 20 W - MODELO PADRÃO, FORNECIMENTO E INSTALAÇÃO	UN	0,00
07.11.35	CPU.IFAM_TEF.270	LUMINARIA DE TETO EMBUTIR LED 36W - 60 CM X 30CM RETANGULAR BRANCO FRIO - INCLUSO LAMPADAS A LED INTERNA. FORNECIMENTO E INSTALAÇÃO	UN *	0,00
07.11.36	CPU.IFAM_TEF.271	DISPOSITIVO DE PROTEÇÃO CONTRA SURTOS (DPS) 275V DE 8A 20KA. FORNECIMENTO E INSTALAÇÃO	UN	0,00



REPÚBLICA FEDERATIVA DO BRASIL  
MINISTÉRIO DA EDUCAÇÃO  
SECRETARIA DE EDUCAÇÃO TECNOLÓGICA  
INSTITUTO FEDERAL DE EDUCAÇÃO, CIÊNCIA E TECNOLOGIA DO AMAPÁ  
PRÓ-REITORIA DE PLANEJAMENTO E ADMINISTRAÇÃO  
DIRETORIA DE INFRAESTRUTURA



07.11.37	CPU.IFAM_TEF.272	FUROS DE 1ª EM VIGAS COM UTILIZAÇÃO DE SERRACOPO	UN	31,00
07.11.38	CPU.IFAM_TEF.274	CANAleta EM PVC BRANCA 20X10 - FORNECIMENTO E INSTALAÇÃO	M	0,00
07.12		<b>SISTEMA DE PROTEÇÃO A DESCARGAS ATMOSFÉRICAS - SPDA</b>		
07.12.01	68069U	HASTE COPPERWELD 5/8" X 3,0M COM CONECTOR	UN	73,00
07.12.02	72253U	CABO DE COBRE NU 35MM2 - FORNECIMENTO E INSTALACAO	M	658,67
07.12.03	72254U	CABO DE COBRE NU 50MM2 - FORNECIMENTO E INSTALACAO	M	230,26
07.12.04	72263U	TERMINAL OU CONECTOR DE PRESSAO - PARA CABO 50MM2 - FORNECIMENTO E INSTALACAO	UN	30,00
07.12.05	72272U	CONECTOR PARAFUSO FENDIDO ?SPLIT-BOLT? - PARA CABO DE 35MM2 - FORNECIMENTO E INSTALACAO	UN	100,00
07.12.06	72315U	TERMINAL AEREO EM ACO GALVANIZADO COM BASE DE FIXACAO H = 30CM	UN	52,00
07.12.07	73767/1U	GRAMPO PARALELO EM ALUMINIO FUNDIDO OU ESTRUDADO DE 2 PARAFUSOS, PARA CABO DE 6 A 50 MM2, PASTA ANTIOXIDANTE. FORNEC E INSTALAÇÃO.	UN	142,00
07.12.08	73964/6U	REATERRO DE VALA COM COMPACTAÇÃO MANUAL	M3	39,72
07.12.09	83447U	CAIXA DE PASSAGEM 40X40X50 FUNDO BRITA COM TAMPA	UN	18,00
07.12.10	87805U	EMBOÇO OU MASSA ÚNICA EM ARGAMASSA TRAÇO 1:2:8, PREPARO MECÂNICO COM BETONEIRA 400 L, APLICADA MANUALMENTE EM PANOS CEGOS DE FACHADA (SEM PRESENÇA DE VÃOS), ESPESSURA MAIOR OU IGUAL A 50 MM. AF_06/2014	M2	9,83
07.12.11	93358U	ESCAVAÇÃO MANUAL DE VALAS. AF_03/2016	M3	41,37
07.12.12	CPU.IFAM_TEF.275	PRESILHA EM LATÃO - FORNECIMENTO E INSTALAÇÃO	UN	500,00
07.12.13	CPU.IFAM_TEF.276	BARRA CHATA EM ALUMÍNIO 7/8"X 1/8"X 3M INCL CONEXOES, FORNECIMENTO E INSTALACAO	UN	146,00
07.12.14	CPU.IFAM_TEF.277	CAIXA DE EQUIPOTENCIALIZAÇÃO DE ATERRAMENTO DE 9 TERMINAIS - FORNECIMENTO E INSTALAÇÃO	UN	0,00



REPÚBLICA FEDERATIVA DO BRASIL  
MINISTÉRIO DA EDUCAÇÃO  
SECRETARIA DE EDUCAÇÃO TECNOLÓGICA  
INSTITUTO FEDERAL DE EDUCAÇÃO, CIÊNCIA E TECNOLOGIA DO AMAZONAS  
PRÓ-REITORIA DE PLANEJAMENTO E ADMINISTRAÇÃO  
DIRETORIA DE INFRAESTRUTURA



07.12.15	CPU.IFAM_TEF.278	ADESIVO ESTRUTURAL A BASE DE RESINA EPOXI, BICOMPONENTE, PASTOSO (TIXOTROPICO). FORNECIMENTO E INSTALAÇÃO.	UN	20,00
07.12.16	CPU.IFAM_TEF.279	RASGO DE 5 CM EM REBOCO PARA PASSAGENS DE BARRA CHATA EM ALUMINIO COM DIAMETROS MENORES OU IGUAIS A 25 MM.	M	171,00
07.13		<b>DADOS, VOZ E CFTV</b>		
07.13.01	72308U	ELETRODUTO DE ACO GALVANIZADO ELETROLITICO DN 20MM (3/4"), TIPO LEVE, INCLUSIVE CONEXOES - FORNECIMENTO E INSTALACAO	M	23,50
07.13.02	73690U	CABO TELEFONICO CTP-APL-50, 10 PARES (USO EXTERNO) - FORNECIMENTO E INSTALACAO	M	0,00
07.13.03	73798/1U	DUTO ESPIRAL FLEXIVEL SINGELO PEAD D=50MM(2") REVESTIDO COM PVC COM FIO GUIA DE ACO GALVANIZADO, LANCADO DIRETO NO SOLO, INCL CONEXOES	M	210,90
07.13.04	73964/6U	REATERRO DE VALA COM COMPACTAÇÃO MANUAL	M3	25,31
07.13.05	83447U	CAIXA DE PASSAGEM 40X40X50 FUNDO BRITA COM TAMPA	UN	0,00
07.13.06	83450U	CAIXA DE PASSAGEM 80X80X62 FUNDO BRITA COM TAMPA	UN	2,00
07.13.07	93358U	ESCAVAÇÃO MANUAL DE VALAS. AF_03/2016	M3	31,64
07.13.08	CPU.IFAM_TEF.112	ELETROCALHA PERFURADA LEVE 50X50x3000- FORNECIMENTO E INSTALACAO	M	171,80
07.13.09	CPU.IFAM_TEF.113	CAIXA METALICA RET.4" X 2" X 2" - COM ESPELHO METALICO	UN	0,00
07.13.10	CPU.IFAM_TEF.115	CANAleta ARC 55X35 INCLUSIVE ACESSÓRIOS - FORN. E INSTALAÇÃO	M	0,00
07.13.11	CPU.IFAM_TEF.116	RACK FECHADO 44U 19" 88 cm DE PROFUNDIDADE COM PORTA E CHAVE, MONTADO COM TODOS OS ACESSÓRIOS - FORNECIMENTO E INSTALAÇÃO	CJ	0,00
07.13.12	CPU.IFAM_TEF.117	CABO MULTILAN PLUS CAT6 UTP 4 PARES FORNECIMENTO E INSTALAÇÃO	M	0,00
ADT07.13.12	98297	CABO ELETRÔNICO CATEGORIA 6, INSTALADO EM EDIFICAÇÃO INSTITUCIONAL - FORNECIMENTO E INSTALAÇÃO. AF_03/2018	M	0,00



REPÚBLICA FEDERATIVA DO BRASIL  
MINISTÉRIO DA EDUCAÇÃO  
SECRETARIA DE EDUCAÇÃO TECNOLÓGICA  
INSTITUTO FEDERAL DE EDUCAÇÃO, CIÊNCIA E TECNOLOGIA DO AMAZONAS  
PRÓ-REITORIA DE PLANEJAMENTO E ADMINISTRAÇÃO  
DIRETORIA DE INFRAESTRUTURA



60

07.13.13	CPU.IFAM_TEF.118	CAIXA DE TOMADA PARA RJ COM 01 OU 02 FUROS PARA CANALETA TIPO ARC 55X35 COM ETIQUETA DE IDENTIFICAÇÃO	UN	0,00
07.13.14	CPU.IFAM_TEF.258	TOMADA RJ 45 FÊMEA (CM8V) KEYSTONE CAT6 FORNECIMENTO E INSTALAÇÃO	UN	0,00
07.13.15	CPU.IFAM_TEF.259	CABO FIBRA ÓPTICA MONOMODO 6F 62,5 CFOA-MM-ARD G06	UN	0,00
07.13.16	CPU.IFAM_TEF.260	ELETROCALHA PERFURADA LEVE 100X50x3000 NA PAREDE INSTALADA COM SUPORTE REFORÇADO - FORNECIMENTO E INSTALACAO	M	64,10
07.13.17	CPU.IFAM_TEF.266	ELETROCALHA PERFURADA LEVE 200X50x3000 NA PAREDE INSTALADA COM SUPORTE REFORÇADO - FORNECIMENTO E INSTALACAO	M	12,45
07.13.18	CPU NOVA_006	REFORMA DE CAIXA DE INSPEÇÃO 40X40X50	UND	1,00
07.13.19	CPU NOVA_010	TAMPA DE CONCRETO ARMADO 40X40X5CM PARA CAIXA	UND	1,00
07.13.20	CPU NOVA_009	REFORMA DE CAIXA DE INSPEÇÃO 80X80X62	UND	2,00
07.13.21	CPU NOVA_011	TAMPA DE CONCRETO ARMADO 80X80X5CM PARA CAIXA	UND	2,00
07.14		<b>INSTALAÇÕES HIDRÁULICAS (ÁGUA FRIA)</b>		
07.14.01	91785U	(COMPOSIÇÃO REPRESENTATIVA) DO SERVIÇO DE INSTALAÇÃO DE TUBOS DE PVC, SOLDÁVEL, ÁGUA FRIA, DN 25 MM (INSTALADO EM RAMAL, SUB-RAMAL, RAMAL DE DISTRIBUIÇÃO OU PRUMADA), INCLUSIVE CONEXÕES, CORTES E FIXAÇÕES, PARA PRÉDIOS. AF_10/2015	M	0,00
07.14.02	91786U	(COMPOSIÇÃO REPRESENTATIVA) DO SERVIÇO DE INSTALAÇÃO TUBOS DE PVC, SOLDÁVEL, ÁGUA FRIA, DN 32 MM (INSTALADO EM RAMAL, SUB-RAMAL, RAMAL DE DISTRIBUIÇÃO OU PRUMADA), INCLUSIVE CONEXÕES, CORTES E FIXAÇÕES, PARA PRÉDIOS. AF_10/2015	M	0,00
07.14.03	91787U	(COMPOSIÇÃO REPRESENTATIVA) DO SERVIÇO DE INSTALAÇÃO DE TUBOS DE PVC, SOLDÁVEL, ÁGUA FRIA, DN 40 MM (INSTALADO EM PRUMADA), INCLUSIVE CONEXÕES, CORTES E FIXAÇÕES, PARA PRÉDIOS. AF_10/2015	M	36,00



REPÚBLICA FEDERATIVA DO BRASIL  
MINISTÉRIO DA EDUCAÇÃO  
SECRETARIA DE EDUCAÇÃO TECNOLÓGICA  
INSTITUTO FEDERAL DE EDUCAÇÃO, CIÊNCIA E TECNOLOGIA DO AMAZONAS  
PRÓ-REITORIA DE PLANEJAMENTO E ADMINISTRAÇÃO  
DIRETORIA DE INFRAESTRUTURA



07.15		INSTALAÇÕES SANITÁRIAS (ESGOTO E ÁGUAS PLUVIAIS)		
07.15.01	72286U	CAIXA DE AREIA 60X60X60CM EM ALVENARIA - EXECUÇÃO	UN	10,00
07.15.02	74051/2U	CAIXA DE GORDURA SIMPLES EM CONCRETO PRE-MOLDADO DN 40MM COM TAMPA - FORNECIMENTO E INSTALACAO	UN	0,00
07.15.03	89708U	CAIXA SIFONADA, PVC, DN 150 X 185 X 75 MM, JUNTA ELÁSTICA, FORNECIDA E INSTALADA EM RAMAL DE DESCARGA OU EM RAMAL DE ESGOTO SANITÁRIO. AF_12/2014_P	UN	0,00
07.15.04	91785U	(COMPOSIÇÃO REPRESENTATIVA) DO SERVIÇO DE INSTALAÇÃO DE TUBOS DE PVC, SOLDÁVEL, ÁGUA FRIA, DN 25 MM (INSTALADO EM RAMAL, SUB-RAMAL, RAMAL DE DISTRIBUIÇÃO OU PRUMADA), INCLUSIVE CONEXÕES, CORTES E FIXAÇÕES, PARA PRÉDIOS. AF_10/2015	M	101,21
07.15.05	CPU.IFAM_TEF.126	CAIXA SIFONADA, PVC, DN 150 X 150 X 50 MM, JUNTA ELÁSTICA, FORNECIDA E INSTALADA	UN	0,00
07.15.06	CPU.IFAM_TEF.127	TUBO PVC BRANCO P/ESGOTO D=50mm (2") INCL. CONEXÕES (FORNECIMENTO E INSTALAÇÃO)	M	0,00
07.15.07	CPU.IFAM_TEF.128	TUBO PVC BRANCO P/ESGOTO D=40mm (1 1/2") INCL. CONEXÕES (FORNECIMENTO E INSTALAÇÃO)	M	0,00
07.15.08	CPU.IFAM_TEF.129	TUBO PVC BRANCO P/ESGOTO D=75mm (3") INCL. CONEXÕES (FORNECIMENTO E INSTALAÇÃO)	M	0,00
07.15.09	CPU.IFAM_TEF.130	TUBO PVC BRANCO P/ESGOTO D=100MM (4) INCL. CONEXÕES- FORNECIMENTO E INSTALAÇÃO (JUNTA SOLDADA)	M	507,60
07.15.10	CPU.IFAM_TEF.131	TUBO PVC BRANCO RÍGIDO ESGOTO D=150mm (6") INCL. CONEXÕES (FORNECIMENTO E INSTALAÇÃO)	M	81,32
07.15.11	90443	RASGO EM ALVENARIA PARA RAMAIS/ DISTRIBUIÇÃO COM DIÂMETROS MENORES OU IGUAIS A 40 MM. AF_05/2015	M	268,60
07.15.12	CPU NOVA_007	REFORMA DE CAIXA DE INSPEÇÃO 60X60X60	UND	2,00
07.15.13	6171	TAMPA DE CONCRETO ARMADO 60X60X5CM PARA CAIXA	UND	2,00
07.16		LOUÇAS, ESPELHOS, BANCADAS E METAIS SANITÁRIOS		
07.16.01	74125/2U	ESPELHO CRISTAL ESPESSURA 4MM, COM MOLDURA EM ALUMINIO E COMPENSADO 6MM PLASTIFICADO COLADO	M2	0,00



REPÚBLICA FEDERATIVA DO BRASIL  
MINISTÉRIO DA EDUCAÇÃO  
SECRETARIA DE EDUCAÇÃO TECNOLÓGICA  
INSTITUTO FEDERAL DE EDUCAÇÃO, CIÊNCIA E TECNOLOGIA DO AMAZONAS  
PRÓ-REITORIA DE PLANEJAMENTO E ADMINISTRAÇÃO  
DIRETORIA DE INFRAESTRUTURA



07.16.02	74234/1U	MICTORIO SIFONADO DE LOUCA BRANCA COM PERTENCES, COM REGISTRO DE PRESSAO 1/2" COM CANOPLA CROMADA ACABAMENTO SIMPLES E CONJUNTO PARA FIXACAO - FORNECIMENTO E INSTALACAO	UN	0,00
07.16.03	86901U	CUBA DE EMBUTIR OVAL EM LOUÇA BRANCA, 35 X 50CM OU EQUIVALENTE - FORNECIMENTO E INSTALAÇÃO. AF_12/2013	UN	0,00
07.16.04	86906U	TORNEIRA CROMADA DE MESA, 1/2" OU 3/4", PARA LAVATÓRIO, PADRÃO POPULAR - FORNECIMENTO E INSTALAÇÃO. AF_12/2013	UN	0,00
07.16.05	86932U	VASO SANITÁRIO SIFONADO COM CAIXA ACOPLADA LOUÇA BRANCA - PADRÃO MÉDIO, INCLUSO ENGATE FLEXÍVEL EM METAL CROMADO, 1/2" X 40CM - FORNECIMENTO E INSTALAÇÃO. AF_12/2013_P	UN	0,00
07.16.06	86940U	LAVATÓRIO LOUÇA BRANCA COM COLUNA, 45 X 55CM OU EQUIVALENTE, PADRÃO MÉDIO, INCLUSO SIFÃO TIPO GARRAFA, VÁLVULA E ENGATE FLEXÍVEL DE 40CM EM METAL CROMADO, COM APARELHO MISTURADOR PADRÃO MÉDIO - FORNECIMENTO E INSTALAÇÃO. AF_12/2013	UN	0,00
07.16.07	88571U	SABONETEIRA DE SOBREPOR (FIXADA NA PAREDE), TIPO CONCHA, EM ACO INOXIDÁVEL - FORNECIMENTO E INSTALACAO	UN	0,00
07.16.08	89986U	REGISTRO DE GAVETA BRUTO, LATÃO, ROSCÁVEL, 1/2", COM ACABAMENTO E CANOPLA CROMADOS. FORNECIDO E INSTALADO EM RAMAL DE ÁGUA. AF_12/2014	UN	9,00
07.16.09	90371U	REGISTRO DE ESFERA, PVC, ROSCÁVEL, 3/4 , FORNECIDO E INSTALADO EM RAMAL DE ÁGUA. AF_03/2015	UN	14,00
07.16.10	95543U	PORTA TOALHA BANHO EM METAL CROMADO, TIPO BARRA, INCLUSO FIXAÇÃO. AF_10/2016	UN	0,00
07.16.11	95547U	SABONETEIRA PLASTICA TIPO DISPENSER PARA SABONETE LIQUIDO COM RESERVATORIO 800 A 1500 ML, INCLUSO FIXAÇÃO. AF_10/2016	UN	0,00
07.16.12	CPU.IFAM_TEF.132	PORTA-PAPEL EM INOX	UN	0,00



REPÚBLICA FEDERATIVA DO BRASIL  
MINISTÉRIO DA EDUCAÇÃO  
SECRETARIA DE EDUCAÇÃO TECNOLÓGICA  
INSTITUTO FEDERAL DE EDUCAÇÃO, CIÊNCIA E TECNOLOGIA DO AMAZONAS  
PRÓ-REITORIA DE PLANEJAMENTO E ADMINISTRAÇÃO  
DIRETORIA DE INFRAESTRUTURA



07.16.13	CPU.IFAM_TEF.133	CUBA DE EMBUTIR DE AÇO INOXIDÁVEL MÉDIA, VÁLVULA TIPO AMERICANA EM METAL CROMADO, SIFÃO FLEXÍVEL EM PVC, ENGATE FLEXÍVEL 30CM EM PLÁSTICO E TORNEIRA CROMADA TUBO MÓVEL, DE MESA, PADRÃO ALTO - FORNECIMENTO E INSTALAÇÃO.	UN	0,00
07.16.14	CPU.IFAM_TEF.136	FORNECIMENTO E INSTALAÇÃO DE BARRA DE APOIO (L=80CM, DMIN=3CM) P/ PNE EM INOX	CJ	0,00
07.16.15	CPU.IFAM_TEF.137	VALVULA MICTORIO PRESSMATIC CROMADO 3/4"	UN	0,00
07.16.16	CPU.IFAM_TEF.138	BANCADA DE GRANITO CINZA E=2,5cm	M2	0,00
07.16.17	CPU.IFAM_TEF.139	REGISTRO GAVETA 1" COM CANOPLA ACABAMENTO CROMADO SIMPLES - FORNECIMENTO E INSTALACAO	UN	0,00
07.16.18	CPU.IFAM_TEF.140	VASO SANITÁRIO PNE (BACIA SANITÁRIA E ASSENTO ESPECIAIS) -FORNECIMENTO E INSTALAÇÃO.	UN	0,00
07.16.19	CPU.IFAM_TEF.321	BANCADA DE GRANITO CINZA, INCLUINDO CUBA INOX, APOIADA SOBRE ESTRUTURA METALICA PINTADA NA COR BRANCA, COMPLETA COM ACESSÓRIOS.	UN	0,00
07.16.20	CPU.IFAM_TEF.326	CHUVEIRO PLASTICO BRANCO SIMPLES - INSTALAÇÃO E FORNECIMENTO	UN	0,00
07.16.21	86885	ENGATE FLEXÍVEL EM PLÁSTICO BRANCO, 1/2" X 40CM - FORNECIMENTO E INSTALAÇÃO. AF_12/2013	UN	0,00
07.16.22	86883	SIFÃO DO TIPO FLEXÍVEL EM PVC 1 X 1.1/2 - FORNECIMENTO E INSTALAÇÃO.AF_12/2013	UN	0,00
07.17		<b>INSTALAÇÕES DE PREVENÇÃO E COMBATE AO INCÊNDIO</b>		
07.17.01	71516U	CONJUNTO DE MANGUEIRA PARA COMBATE A INCENDIO EM FIBRA DE POLIESTER PURA, COM 1.1/2", REVESTIDA INTERNAMENTE, COM 2 LANCES DE 15M CADA	UN	0,00
07.17.02	73775/1U	EXTINTOR INCENDIO TP PO QUIMICO 4KG FORNECIMENTO E COLOCACAO	UN	0,00
07.17.03	73924/3U	PINTURA ESMALTE FOSCO, DUAS DEMAOS, SOBRE SUPERFICIE METALICA	M2	0,00
07.17.04	83645U	BOMBA RECALQUE DAGUA TRIFASICA 3,0 HP	UN	0,00
07.17.05	84665U	PINTURA ACRILICA PARA SINALIZAÇÃO HORIZONTAL EM PISO CIMENTADO	M2	0,00



REPÚBLICA FEDERATIVA DO BRASIL  
MINISTÉRIO DA EDUCAÇÃO  
SECRETARIA DE EDUCAÇÃO TECNOLÓGICA  
INSTITUTO FEDERAL DE EDUCAÇÃO, CIÊNCIA E TECNOLOGIA DO AMAZONAS  
PRÓ-REITORIA DE PLANEJAMENTO E ADMINISTRAÇÃO  
DIRETORIA DE INFRAESTRUTURA



07.17.06	85120U	MANOMETRO 0 A 200 PSI (0 A 14 KGF/CM <sup>2</sup> ), D = 50MM - FORNECIMENTO E COLOCACAO	UN	0,00
07.17.07	92352U	JOELHO 45 GRAUS, EM FERRO GALVANIZADO, DN 65 (2 1/2"), CONEXÃO ROSQUEADA, INSTALADO EM PRUMADAS - FORNECIMENTO E INSTALAÇÃO. AF_12/2015	UN	0,00
07.17.08	92357U	TÊ, EM FERRO GALVANIZADO, DN 65 (2 1/2"), CONEXÃO ROSQUEADA, INSTALADO EM PRUMADAS - FORNECIMENTO E INSTALAÇÃO. AF_12/2015	UN	0,00
07.17.09	92367U	TUBO DE AÇO GALVANIZADO COM COSTURA, CLASSE MÉDIA, DN 65 (2 1/2"), CONEXÃO ROSQUEADA, INSTALADO EM REDE DE ALIMENTAÇÃO PARA HIDRANTE - FORNECIMENTO E INSTALAÇÃO. AF_12/2015	M	0,00
07.17.10	92390U	JOELHO 90 GRAUS, EM FERRO GALVANIZADO, DN 65 (2 1/2"), CONEXÃO ROSQUEADA, INSTALADO EM REDE DE ALIMENTAÇÃO PARA HIDRANTE - FORNECIMENTO E INSTALAÇÃO. AF_12/2015	UN	0,00
07.17.11	94480U	CONJUNTO HIDRÁULICO PARA INSTALAÇÃO DE BOMBA EM AÇO ROSCÁVEL, DN SUCÇÃO 65 (2 1/2") E DN RECALQUE 50 (2"), PARA EDIFICAÇÃO ENTRE 12 E 18 PAVIMENTOS - FORNECIMENTO E INSTALAÇÃO. AF_06/2016	UN	0,00
07.17.12	95745U	ELETRODUTO DE AÇO GALVANIZADO, CLASSE LEVE, DN 20 MM (3/4"), APARENTE, INSTALADO EM TETO - FORNECIMENTO E INSTALAÇÃO. AF_11/2016_P	M	0,00
07.17.13	CPU.IFAM_TEF.141	ACIONADOR MANUAL DE ALARME DE INCÊNDIO - FORNEC / INST.	UN	0,00
07.17.14	CPU.IFAM_TEF.142	ABRIGO PARA HIDRANTE, 90X60X17CM, COM REGISTRO GLOBO ANGULAR 45° 2.1/2", ADAPTADOR STORZ 2.1/2", REDUÇÃO 2.1/2X1.1/2" E ESGUICHO EM LATÃO 1.1/2" - FORNECIMENTO E INSTALAÇÃO	CJ	0,00
07.17.15	CPU.IFAM_TEF.144	LUMINÁRIA 60LED COMPLETA PARA EMERGÊNCIA- FORNECIMENTO E INSTALAÇÃO	CJ	0,00
07.17.16	CPU.IFAM_TEF.145	SIRENE ELETROMECAÂNICA, ALCANCE 2000 M. - FORNEC / INST.	UN	0,00
07.17.17	CPU.IFAM_TEF.146	CENTRAL DE ALARME DE INCÊNDIO PARA 12 PONTOS COM BATERIA- FORNEC / INST.	UN	0,00



REPÚBLICA FEDERATIVA DO BRASIL  
MINISTÉRIO DA EDUCAÇÃO  
SECRETARIA DE EDUCAÇÃO TECNOLÓGICA  
INSTITUTO FEDERAL DE EDUCAÇÃO, CIÊNCIA E TECNOLOGIA DO AMAZONAS  
PRÓ-REITORIA DE PLANEJAMENTO E ADMINISTRAÇÃO  
DIRETORIA DE INFRAESTRUTURA



07.17.18	CPU.IFAM_TEF.147	TAMPÃO STORZ COM CORRENTE DE 21/2" - FORN. E INST.	UN	0,00
07.17.19	CPU.IFAM_TEF.148	TAMPÃO FOFO 40X50CM C/INSCRIÇÃO "INCENDIO" - FORN. E INST.	UN	0,00
07.17.20	CPU.IFAM_TEF.149	PLACA DE SINALIZAÇÃO VERTICAL 9X9CM - FOTOLUMINESCENTE	UN	0,00
07.17.21	CPU.IFAM_TEF.150	PLACA DE SINALIZAÇÃO VERTICAL 24X12CM - FOTOLUMINESCENTE	UN	0,00
07.17.22	CPU.IFAM_TEF.151	ACIONADOR MANUAL DE BOMBA DE INCÊNDIO, INCLUSIVE COM CABEAMENTO - FORNECIMENTO E INSTALAÇÃO	UN	0,00
07.17.23	CPU.IFAM_TEF.152	CABO BLINDADO PARA ALARME DE INCÊNDIO 2 X 0,75MM2 - FORNECIMENTO E INSTALAÇÃO	M	0,00
07.17.24	CPU.IFAM_TEF.327	FITA ADESIVA FOTOLUMINESCENTE (INDICAÇÃO DE ROTA DE FUGA) - LARGURA = 5CM, UND = 2M	UN	0,00
07.17.25	72554	EXTINTOR DE CO2 6KG - FORNECIMENTO E INSTALACAO	UN	0,00
07.17.26	73775/002	EXTINTOR INCENDIO AGUA-PRESSURIZADA 10L INCL SUPORTE PAREDE CARGA COMPLETA FORNECIMENTO E COLOCACAO	UN	0,00
07.17.27	72286U	CAIXA DE AREIA 60X60X60CM EM ALVENARIA - EXECUÇÃO	UN	1,00
07.17.28	CPU NOVA_001	BOMBA RECALQUE D'AGUA TRIFASICA ELETRICA 7,5 HP - FORNECIMENTO E INSTALAÇÃO	UN	0,00
07.17.29	CPU NOVA	BOMBA RECALQUE D'AGUA TRIFASICA MOTOR A DIESEL 6,0 HP	UN	
07.18		<b>INSTALAÇÕES DE GÁS</b>		
07.18.01	73924/1U	PINTURA ESMALTE ALTO BRILHO, DUAS DEMAS, SOBRE SUPERFÍCIE METÁLICA	M2	0,00
07.18.02	73964/6U	REATERRO DE VALA COM COMPACTAÇÃO MANUAL	M3	0,00
07.18.03	92687U	TUBO DE AÇO GALVANIZADO COM COSTURA, CLASSE MÉDIA, CONEXÃO ROSQUEADA, DN 15 (1/2"), INSTALADO EM RAMAIS E SUB-RAMAIS DE GÁS - FORNECIMENTO E INSTALAÇÃO. AF_12/2015	M	0,00



REPÚBLICA FEDERATIVA DO BRASIL  
MINISTÉRIO DA EDUCAÇÃO  
SECRETARIA DE EDUCAÇÃO TECNOLÓGICA  
INSTITUTO FEDERAL DE EDUCAÇÃO, CIÊNCIA E TECNOLOGIA DO AMAZONAS  
PRÓ-REITORIA DE PLANEJAMENTO E ADMINISTRAÇÃO  
DIRETORIA DE INFRAESTRUTURA



07.18.04	92688U	TUBO DE AÇO GALVANIZADO COM COSTURA, CLASSE MÉDIA, CONEXÃO ROSQUEADA, DN 20 (3/4"), INSTALADO EM RAMAIS E SUB-RAMAIS DE GÁS - FORNECIMENTO E INSTALAÇÃO. AF_12/2015	M	0,00
07.18.05	92695U	LUVA, EM FERRO GALVANIZADO, CONEXÃO ROSQUEADA, DN 20 (3/4"), INSTALADO EM RAMAIS E SUB-RAMAIS DE GÁS - FORNECIMENTO E INSTALAÇÃO. AF_12/2015	UN	0,00
07.18.06	92699U	JOELHO 90 GRAUS, EM FERRO GALVANIZADO, CONEXÃO ROSQUEADA, DN 15 (1/2"), INSTALADO EM RAMAIS E SUB-RAMAIS DE GÁS - FORNECIMENTO E INSTALAÇÃO. AF_12/2015	UN	0,00
07.18.07	92701U	JOELHO 90 GRAUS, EM FERRO GALVANIZADO, CONEXÃO ROSQUEADA, DN 20 (3/4"), INSTALADO EM RAMAIS E SUB-RAMAIS DE GÁS - FORNECIMENTO E INSTALAÇÃO. AF_12/2015	UN	0,00
07.18.08	92704U	TÊ, EM FERRO GALVANIZADO, CONEXÃO ROSQUEADA, DN 15 (1/2"), INSTALADO EM RAMAIS E SUB-RAMAIS DE GÁS - FORNECIMENTO E INSTALAÇÃO. AF_12/2015	UN	0,00
07.18.09	92705U	TÊ, EM FERRO GALVANIZADO, CONEXÃO ROSQUEADA, DN 20 (3/4"), INSTALADO EM RAMAIS E SUB-RAMAIS DE GÁS - FORNECIMENTO E INSTALAÇÃO. AF_12/2015	UN	0,00
07.18.10	92905U	UNIÃO, EM FERRO GALVANIZADO, CONEXÃO ROSQUEADA, DN 20 (3/4"), INSTALADO EM RAMAIS E SUB-RAMAIS DE GÁS - FORNECIMENTO E INSTALAÇÃO. AF_12/2015	UN	0,00
07.18.11	93358U	ESCAVAÇÃO MANUAL DE VALAS. AF_03/2016	M3	0,00
07.18.12	94969U	CONCRETO FCK = 15MPa, TRAÇO 1:3,4:3,5 (CIMENTO/ AREIA MÉDIA/ BRITA 1) - PREPARO MECÂNICO COM BETONEIRA 600 L. AF_07/2016	M3	0,00
07.18.13	CPU.IFAM_TEF.153	RECEPIENTE DE GÁS LIQUEFEITO DE PETRÓLEO GLP TRANSPORTAVEL P13 - 13KG	UN	0,00
07.18.14	CPU.IFAM_TEF.154	VÁLVULA DE ESFERA Ø 3/4", PRESSÃO 15 BAR	UN	0,00
07.18.15	CPU.IFAM_TEF.155	VÁLVULA DE ESFERA Ø 1/2", PRESSÃO 15 BAR	UN	0,00
07.18.16	CPU.IFAM_TEF.156	UNIÃO DE ACENTO DE BRONZE Ø 3/4", GALVANIZADA EM FERRO MALEÁVEL CONFORME NORMA NBR 6943	UN	0,00
07.18.17	CPU.IFAM_TEF.157	NIPLE DE REDUÇÃO Ø 3/4" X 1/2" EM FERRO MALEÁVEL CONFORME NORMA NBR 6943	UN	0,00



REPÚBLICA FEDERATIVA DO BRASIL  
MINISTÉRIO DA EDUCAÇÃO  
SECRETARIA DE EDUCAÇÃO TECNOLÓGICA  
INSTITUTO FEDERAL DE EDUCAÇÃO, CIÊNCIA E TECNOLOGIA DO AMAPÁ  
PRÓ-REITORIA DE PLANEJAMENTO E ADMINISTRAÇÃO  
DIRETORIA DE INFRAESTRUTURA



07.18.18	CPU.IFAM_TEF.158	REGULADOR DE PRESSÃO PARA GÁS DE ESTÁGIO ÚNICO, PRESSÃO DE SAÍDA 2,8 KPA (0,028 KGF/CM²), VAZÃO 12 KG/H	UN	0,00
07.18.19	CPU.IFAM_TEF.159	MANÔMETRO TIPO BOURDON, ESCALA 0 -10 KGF/CM², VISOR 70 MM, Ø 1/2" ROSCA BSP, SEM GLICERINA	UN	0,00
07.18.20	CPU.IFAM_TEF.160	TORNEIRA COM NIPLE BORBOLETA	UN	0,00
07.18.21	CPU.IFAM_TEF.161	ESPIGÃO DE AÇO, ROSCA DE 1/2" PARA MANGUEIRA DE D=1/2"	UN	0,00
07.18.22	CPU.IFAM_TEF.162	MANGUEIRA DE BORRACHA NITRÍLICA Ø 1/2" COM TRANÇADO EM AÇO INOX NBR 14955.	UN	0,00
07.18.23	CPU.IFAM_TEF.163	ABRAÇADEIRA DE 3/8" PARA MANGUEIRA DE GÁS	UN	0,00
07.18.24	CPU.IFAM_TEF.165	SUPORTE EM CANTONEIRA 2" X 1/8"	UN	0,00
07.19		<b>EQUIPAMENTOS</b>		
07.19.01	CPU.IFAM_TEF.166	ELEVADOR ELÉTRICO SEM CASA DE MÁQUINAS - 2 PARADAS - FORNECIMENTO E INSTALAÇÃO	CJ	0,00
07.19.02	CPU.IFAM_TEF.167	QUADRO FORMICA - FORNECIMENTO E INSTALAÇÃO	UN	0,00
07.20		<b>PLACAS E ACESSIBILIDADE</b>		
07.20.01	CPU.IFAM_TEF.168	PLACA INAUGURACAO EM ALUMINIO 0,40X0,60M FORNECIMENTO E COLOCACAO	UN	0,00
07.20.02	CPU.IFAM_TEF.169	TOTEM PARA IDENTIFICAÇÃO DO CAMPUS - FORNECIMENTO E INSTALAÇÃO - INCLUINDO O TRANSPORTE E FUNDAÇÃO	UN	0,00
07.20.03	CPU.IFAM_TEF.170	PISO TÁTIL EXTERNO DE ALERTA, EM CONCRETO 25 X 25 - FORNECIMENTO E APLICAÇÃO	M	0,00
07.20.04	CPU.IFAM_TEF.171	PISO TÁTIL EXTERNO DIRECIONAL, EM CONCRETO 25 X 25 - FORNECIMENTO E APLICAÇÃO	M	0,00
07.20.05	CPU.IFAM_TEF.172	PISO TÁTIL DIRECIONAL EMBORRACHADO 25X25X5 - FORNECIMENTO E APLICAÇÃO	M	0,00
07.20.06	CPU.IFAM_TEF.173	PISO TÁTIL DE ALERTA EMBORRACHADO 25X25X5 - FORNECIMENTO E APLICAÇÃO	M	0,00
07.20.07	CPU.IFAM_TEF.174	FITA DE POLIESTER REVESTIDA DE LIXA PARA SINALIZAÇÃO DEGRAU DA ESCADA REF.: "3M" - 20X2CM - FORNECIMENTO E COLOCACAO	M	0,00
07.20.08	CPU.IFAM_TEF.175	MAPA TÁTIL, FORNECIMENTO E INSTALAÇÃO, CONFORME NBR 9050	UN	0,00
07.20.09	CPU.IFAM_TEF.176	PLACA TATIL EM BRAILE COM NOME EM ALTORELEVO- 15X5CM - FIXADA COM FITA DUPLA FACE	UN	0,00
07.20.10	CPU.IFAM_TEF.177	PLACA METALICA EM BRAILE PARA CORRIMÃO - INICIO/FIM - 10X3CM	UN	0,00



REPÚBLICA FEDERATIVA DO BRASIL  
MINISTÉRIO DA EDUCAÇÃO  
SECRETARIA DE EDUCAÇÃO TECNOLÓGICA  
INSTITUTO FEDERAL DE EDUCAÇÃO, CIÊNCIA E TECNOLOGIA DO AMAPÁ  
PRÓ-REITORIA DE PLANEJAMENTO E ADMINISTRAÇÃO  
DIRETORIA DE INFRAESTRUTURA



INSTITUTO FEDERAL DE  
EDUCAÇÃO, CIÊNCIA E TECNOLOGIA DO AMAPÁ

07.20.11	CPU.IFAM_TEF.178	ANEL TATIL EMBORRACHADO PARA CORRIMÃO	UN	0,00
07.20.12	CPU.IFAM_TEF.179	PLACA METALICA PARA SINALIZAÇÃO DE ESTACIONAMENTOS 70X50CM FIXADA EM TUBO METALICO	UN	0,00
07.20.13	CPU.IFAM_TEF.180	PLACA DE PVC PARA IDENTIFICAÇÃO DOS AMBIENTES 25X10CM - FIXADA COM FITA DUPLA FACE	UN	0,00
07.21		<b>URBANIZAÇÃO INTERNA</b>		
07.21.01	5970U	FORMA TABUA PARA CONCRETO EM FUNDACAO, C/ REAPROVEITAMENTO 2X.	M2	33,51
07.21.02	94969U	CONCRETO FCK = 15MPA, TRAÇO 1:3,4:3,5 (CIMENTO/ AREIA MÉDIA/ BRITA 1) - PREPARO MECÂNICO COM BETONEIRA 600 L. AF_07/2016	M3	4,39
07.21.03	CPU.IFAM_TEF.181	JARDIM CIRCULAR COM BANCO DE GRANITO - INSTALADOS NOS CORREDORES CONFORME PROJETO.	UN	5,00
07.22		<b>PALCO (ALVENARIA ESTRUTURAL)</b>		
07.22.01	55835U	ATERRO INTERNO (EDIFICACOES) COMPACTADO MANUALMENTE	M3	0,00
07.22.02	5651U	FORMA TABUA PARA CONCRETO EM FUNDACAO C/ REAPROVEITAMENTO 5X	M2	0,00
07.22.03	73655U	PISO EM TABUA CORRIDA DE MADEIRA ESPESSURA 2,5CM FIXADO EM PECAS DE MADEIRA E ASSENTADO EM ARGAMASSA TRACO 1:4 (CIMENTO/AREIA)	M2	46,40
07.22.04	87620U	CONTRAPISO EM ARGAMASSA TRAÇO 1:4 (CIMENTO E AREIA), PREPARO MECÂNICO COM BETONEIRA 400 L, APLICADO EM ÁREAS SECAS SOBRE LAJE, ADERIDO, ESPESSURA 2CM. AF_06/2014	M2	46,40
07.22.05	89284U	ALVENARIA ESTRUTURAL DE BLOCOS CERÂMICOS 14X19X39, (ESPESSURA DE 14 CM), PARA PAREDES COM ÁREA LÍQUIDA MAIOR OU IGUAL QUE 6M², SEM VÃOS, UTILIZANDO PALHETA E ARGAMASSA DE ASSENTAMENTO COM PREPARO EM BETONEIRA. AF_12/2014	M2	0,00
07.22.06	92791U	CORTE E DOBRA DE AÇO CA-60, DIÂMETRO DE 5.0 MM, UTILIZADO EM ESTRUTURAS DIVERSAS, EXCETO LAJES. AF_12/2015	KG	0,00



REPÚBLICA FEDERATIVA DO BRASIL  
MINISTÉRIO DA EDUCAÇÃO  
SECRETARIA DE EDUCAÇÃO TECNOLÓGICA  
INSTITUTO FEDERAL DE EDUCAÇÃO, CIÊNCIA E TECNOLOGIA DO AMAZONAS  
PRÓ-REITORIA DE PLANEJAMENTO E ADMINISTRAÇÃO  
DIRETORIA DE INFRAESTRUTURA



INSTITUTO FEDERAL DE  
EDUCAÇÃO, CIÊNCIA E TECNOLOGIA DO  
AMAZONAS

07.22.07	93358U	ESCAVAÇÃO MANUAL DE VALAS. AF_03/2016	M3	0,00
07.22.08	94969U	CONCRETO FCK = 15MPA, TRAÇO 1:3,4:3,5 (CIMENTO/ AREIA MÉDIA/ BRITA 1) - PREPARO MECÂNICO COM BETONEIRA 600 L. AF_07/2016	M3	0,00
07.22.09	95241U	LASTRO DE CONCRETO, E = 5 CM, PREPARO MECÂNICO, INCLUSOS LANÇAMENTO E ADENSAMENTO. AF_07_2016	M2	0,00
08.		<b>ÁREAS EXTERNAS - INSTALAÇÕES DIVERSAS</b>		
08.01		<b>INSTALAÇÕES ELÉTRICAS</b>		
08.01.01	73769/4U	POSTE DE ACO CONICO CONTINUO RETO, FLANGEADO, H=9M - FORNECIMENTO E INSTALACAO	UN	0,00
08.01.02	73798/1U	DUTO ESPIRAL FLEXIVEL SINGELO PEAD D=50MM(2") REVESTIDO COM PVC COM FIO GUIA DE ACO GALVANIZADO, LANCADO DIRETO NO SOLO, INCL CONEXOES	M	86,00
08.01.03	73831/7U	LAMPADA DE VAPOR DE SODIO DE 150WX220V - FORNECIMENTO E INSTALACAO	UN	0,00
08.01.04	73964/6U	REATERRO DE VALA COM COMPACTAÇÃO MANUAL	M3	49,29
08.01.05	74157/4U	LANCAMENTO/APLICACAO MANUAL DE CONCRETO EM FUNDACOES	M3	0,00
08.01.06	74231/1U	LUMINARIA ABERTA PARA ILUMINACAO PUBLICA, PARA LAMPADA A VAPOR DE MERCURIO ATE 400W E MISTA ATE 500W, COM BRACO EM TUBO DE ACO GALV D=50MM PROJ HOR=2.500MM E PROJ VERT= 2.200MM, FORNECIMENTO E INSTALACAO	UN	0,00
08.01.07	83399U	RELE FOTOELETRICO P/ COMANDO DE ILUMINACAO EXTERNA 220V/1000W - FORNECIMENTO E INSTALACAO	UN	0,00
08.01.08	83447U	CAIXA DE PASSAGEM 40X40X50 FUNDO BRITA COM TAMPA	UN	9,00
08.01.09	83450U	CAIXA DE PASSAGEM 80X80X62 FUNDO BRITA COM TAMPA	UN	4,00
08.01.10	83481U	REATOR PARA LAMPADA VAPOR DE MERCURIO 250W USO EXTERNO	UN	0,00
08.01.11	91846U	ELETRODUTO FLEXÍVEL CORRUGADO, PVC, DN 32 MM (1"), PARA CIRCUITOS TERMINAIS, INSTALADO EM LAJE - FORNECIMENTO E INSTALAÇÃO. AF_12/2015	M	221,00



REPÚBLICA FEDERATIVA DO BRASIL  
MINISTÉRIO DA EDUCAÇÃO  
SECRETARIA DE EDUCAÇÃO TECNOLÓGICA  
INSTITUTO FEDERAL DE EDUCAÇÃO, CIÊNCIA E TECNOLOGIA DO AMAZONAS  
PRÓ-REITORIA DE PLANEJAMENTO E ADMINISTRAÇÃO  
DIRETORIA DE INFRAESTRUTURA



08.01.12	91928U	CABO DE COBRE FLEXÍVEL ISOLADO, 4 MM <sup>2</sup> , ANTI-CHAMA 450/750 V, PARA CIRCUITOS TERMINAIS - FORNECIMENTO E INSTALAÇÃO. AF_12/2015	M	0,00
08.01.13	91930U	CABO DE COBRE FLEXÍVEL ISOLADO, 6 MM <sup>2</sup> , ANTI-CHAMA 450/750 V, PARA CIRCUITOS TERMINAIS - FORNECIMENTO E INSTALAÇÃO. AF_12/2015	M	0,00
08.01.14	91932U	CABO DE COBRE FLEXÍVEL ISOLADO, 10 MM <sup>2</sup> , ANTI-CHAMA 450/750 V, PARA CIRCUITOS TERMINAIS - FORNECIMENTO E INSTALAÇÃO. AF_12/2015	M	0,00
08.01.15	91934U	CABO DE COBRE FLEXÍVEL ISOLADO, 16 MM <sup>2</sup> , ANTI-CHAMA 450/750 V, PARA CIRCUITOS TERMINAIS - FORNECIMENTO E INSTALAÇÃO. AF_12/2015	M	0,00
08.01.16	92983U	CABO DE COBRE FLEXÍVEL ISOLADO, 25 MM <sup>2</sup> , ANTI-CHAMA 450/750 V, PARA DISTRIBUIÇÃO - FORNECIMENTO E INSTALAÇÃO. AF_12/2015	M	0,00
08.01.17	92985U	CABO DE COBRE FLEXÍVEL ISOLADO, 35 MM <sup>2</sup> , ANTI-CHAMA 450/750 V, PARA DISTRIBUIÇÃO - FORNECIMENTO E INSTALAÇÃO. AF_12/2015	M	0,00
08.01.18	92987U	CABO DE COBRE FLEXÍVEL ISOLADO, 50 MM <sup>2</sup> , ANTI-CHAMA 450/750 V, PARA DISTRIBUIÇÃO - FORNECIMENTO E INSTALAÇÃO. AF_12/2015	M	0,00
08.01.19	92989U	CABO DE COBRE FLEXÍVEL ISOLADO, 70 MM <sup>2</sup> , ANTI-CHAMA 450/750 V, PARA DISTRIBUIÇÃO - FORNECIMENTO E INSTALAÇÃO. AF_12/2015	M	0,00
08.01.20	92991U	CABO DE COBRE FLEXÍVEL ISOLADO, 95 MM <sup>2</sup> , ANTI-CHAMA 450/750 V, PARA DISTRIBUIÇÃO - FORNECIMENTO E INSTALAÇÃO. AF_12/2015	M	0,00
08.01.21	93358U	ESCAVAÇÃO MANUAL DE VALAS. AF_03/2016	M3	57,80
08.01.22	94968U	CONCRETO MAGRO PARA LASTRO, TRAÇO 1:4,5:4,5 (CIMENTO/ AREIA MÉDIA/ BRITA 1) - PREPARO MECÂNICO COM BETONEIRA 600 L. AF_07/2016	M3	0,00
08.01.23	CPU.IFAM_TEF.280	ELETROUTO PEAD, ARAME GUIA, 100 MM (4"), KANAFLEX OU EQUIVALENTE - FORNECIMENTO E INSTALAÇÃO	M	373,25



REPÚBLICA FEDERATIVA DO BRASIL  
MINISTÉRIO DA EDUCAÇÃO  
SECRETARIA DE EDUCAÇÃO TECNOLÓGICA  
INSTITUTO FEDERAL DE EDUCAÇÃO, CIÊNCIA E TECNOLOGIA DO AMAPÁ  
PRÓ-REITORIA DE PLANEJAMENTO E ADMINISTRAÇÃO  
DIRETORIA DE INFRAESTRUTURA



08.01.24	CPU.IFAM_TEF.281	BASE PARA RELÉ FOTOELETRÔNICO 1800-1000-5A - 220V - FORNECIMENTO E INSTALAÇÃO	M	0,00
08.01.25	CPU NOVA_010	TAMPA DE CONCRETO ARMADO 40X40X5CM PARA CAIXA	UND	0,00
08.01.26	CPU NOVA_011	TAMPA DE CONCRETO ARMADO 80X80X5CM PARA CAIXA	UND	1,00
08.01.27	CPU NOVA_006	REFORMA DE CAIXA DE INSPEÇÃO 40X40X50	UND	7,00
08.02		<b>RESERVATÓRIO E POÇO ARTESIANO</b>		
08.02.01	72226U	RETIRADA DE ESTRUTURA DE MADEIRA PONTALETEADA PARA TELHAS CERAMICAS OU DE VIDRO	M2	33,79
08.02.02	73665U	ESCADA TIPO MARINHEIRO EM ACO CA-50 9,52MM INCLUSO PINTURA COM FUNDO ANTICORROSIVO TIPO ZARCAO	M	0,00
08.02.03	73834/1U	INSTALACAO DE CONJ.MOTO BOMBA SUBMERSIVEL ATE 10 CV	UN	0,00
08.02.04	74073/1U	ALCAPAO EM FERRO 60X60CM, INCLUSO FERRAGENS	UN	0,00
08.02.05	88420U	APLICAÇÃO MANUAL DE PINTURA COM TINTA TEXTURIZADA ACRÍLICA EM SUPERFÍCIES EXTERNAS DE SACADA DE EDIFÍCIOS DE MÚLTIPLOS PAVIMENTOS, UMA COR. AF_06/2014	M2	215,59
08.02.06	91928U	CABO DE COBRE FLEXÍVEL ISOLADO, 4 MM², ANTI-CHAMA 450/750 V, PARA CIRCUITOS TERMINAIS - FORNECIMENTO E INSTALAÇÃO. AF_12/2015	M	0,00
08.02.07	CPU.IFAM_TEF.328	TAXAS, LICENÇAS, ARTS, LAUDOS, TESTES E DEMAIS DESPESAS NECESSÁRIAS PARA CADASTRAMENTO DO POÇO.	UN	0,00
08.03		<b>INSTALAÇÕES DE GÁS (ABRIGO)</b>		
08.03.01	5651U	FORMA TABUA PARA CONCRETO EM FUNDACAO C/ REAPROVEITAMENTO 5X	M2	5,49
08.03.02	72131U	ALVENARIA EM TIJOLO CERAMICO MACICO 5X10X20CM 1 VEZ (ESPESSURA 20CM), ASSENTADO COM ARGAMASSA TRACO 1:2:8 (CIMENTO, CAL E AREIA)	M2	7,43
08.03.03	73465U	PISO CIMENTADO E=1,5CM C/ARGAMASSA 1:3 CIMENTO AREIA ALISADO COLHER SOBRE BASE EXISTENTE E ARGAMASSA EM PREPARO MECANIZADO	M2	2,54
08.03.04	73964/6U	REATERRO DE VALA COM COMPACTAÇÃO MANUAL	M3	0,32



REPÚBLICA FEDERATIVA DO BRASIL  
MINISTÉRIO DA EDUCAÇÃO  
SECRETARIA DE EDUCAÇÃO TECNOLÓGICA  
INSTITUTO FEDERAL DE EDUCAÇÃO, CIÊNCIA E TECNOLOGIA DO AMAZONAS  
PRÓ-REITORIA DE PLANEJAMENTO E ADMINISTRAÇÃO  
DIRETORIA DE INFRAESTRUTURA



08.03.05	74145/1U	PINTURA ESMALTE FOSCO, DUAS DEMAS, SOBRE SUPERFICIE METALICA, INCLUSO UMA DEMAO DE FUNDO ANTICORROSIVO. UTILIZACAO DE REVOLVER (AR-COMPRESSO).	M2	0,00
08.03.06	74157/4U	LANCAMENTO/APLICACAO MANUAL DE CONCRETO EM FUNDACOES	M3	1,09
08.03.07	74238/2U	PORTAO EM TELA ARAME GALVANIZADO N.12 MALHA 2" E MOLDURA EM TUBOS DE ACO COM DUAS FOLHAS DE ABRIR, INCLUSO FERRAGENS	M2	0,00
08.03.08	87873U	CHAPISCO APLICADO TANTO EM PILARES E VIGAS DE CONCRETO COMO EM ALVENARIAS DE PAREDES INTERNAS, COM ROLO PARA TEXTURA ACRÍLICA. ARGAMASSA TRAÇO 1:4 E EMULSÃO POLIMÉRICA (ADESIVO) COM PREPARO MANUAL. AF_06/2014	M2	14,86
08.03.09	88420U	APLICAÇÃO MANUAL DE PINTURA COM TINTA TEXTURIZADA ACRÍLICA EM SUPERFÍCIES EXTERNAS DE SACADA DE EDIFÍCIOS DE MÚLTIPLOS PAVIMENTOS, UMA COR. AF_06/2014	M2	0,00
08.03.10	89173U	(COMPOSIÇÃO REPRESENTATIVA) DO SERVIÇO DE EMBOÇO/MASSA ÚNICA, APLICADO MANUALMENTE, TRAÇO 1:2:8, EM BETONEIRA DE 400L, PAREDES INTERNAS, COM EXECUÇÃO DE TALISCAS, EDIFICAÇÃO HABITACIONAL UNIFAMILIAR (CASAS) E EDIFICAÇÃO PÚBLICA PADRÃO. AF_12/2014	M2	14,86
08.03.11	92269U	FABRICAÇÃO DE FÔRMA PARA PILARES E ESTRUTURAS SIMILARES, EM MADEIRA SERRADA, E=25 MM. AF_12/2015	M2	9,02
08.03.12	92791U	CORTE E DOBRA DE AÇO CA-60, DIÂMETRO DE 5.0 MM, UTILIZADO EM ESTRUTURAS DIVERSAS, EXCETO LAJES. AF_12/2015	KG	25,54
08.03.13	92792U	CORTE E DOBRA DE AÇO CA-50, DIÂMETRO DE 6.3 MM, UTILIZADO EM ESTRUTURAS DIVERSAS, EXCETO LAJES. AF_12/2015	KG	11,27
08.03.14	92793U	CORTE E DOBRA DE AÇO CA-50, DIÂMETRO DE 8.0 MM, UTILIZADO EM ESTRUTURAS DIVERSAS, EXCETO LAJES. AF_12/2015	KG	22,36



REPÚBLICA FEDERATIVA DO BRASIL  
MINISTÉRIO DA EDUCAÇÃO  
SECRETARIA DE EDUCAÇÃO TECNOLÓGICA  
INSTITUTO FEDERAL DE EDUCAÇÃO, CIÊNCIA E TECNOLOGIA DO AMAZONAS  
PRÓ-REITORIA DE PLANEJAMENTO E ADMINISTRAÇÃO  
DIRETORIA DE INFRAESTRUTURA



08.03.15	92794U	CORTE E DOBRA DE AÇO CA-50, DIÂMETRO DE 10.0 MM, UTILIZADO EM ESTRUTURAS DIVERSAS, EXCETO LAJES. AF_12/2015	KG	29,27
08.03.16	93358U	ESCAVAÇÃO MANUAL DE VALAS. AF_03/2016	M3	0,53
08.03.17	94963U	CONCRETO FCK = 15MPA, TRAÇO 1:3,4:3,5 (CIMENTO/ AREIA MÉDIA/ BRITA 1) - PREPARO MECÂNICO COM BETONEIRA 400 L. AF_07/2016	M3	1,09
08.03.18	95241U	LASTRO DE CONCRETO, E = 5 CM, PREPARO MECÂNICO, INCLUSOS LANÇAMENTO E ADENSAMENTO. AF_07_2016	M2	4,70
08.04		<b>PRAÇA DOS MASTROS</b>		
08.04.01	74157/4U	LANCAMENTO/APLICACAO MANUAL DE CONCRETO EM FUNDACOES	M3	5,49
08.04.02	74245/1U	PINTURA ACRILICA EM PISO CIMENTADO DUAS DEMAOS	M2	0,00
08.04.03	92269U	FABRICAÇÃO DE FÔRMA PARA PILARES E ESTRUTURAS SIMILARES, EM MADEIRA SERRADA, E=25 MM. AF_12/2015	M2	30,02
08.04.04	92791U	CORTE E DOBRA DE AÇO CA-60, DIÂMETRO DE 5.0 MM, UTILIZADO EM ESTRUTURAS DIVERSAS, EXCETO LAJES. AF_12/2015	KG	48,03
08.04.05	94963U	CONCRETO FCK = 15MPA, TRAÇO 1:3,4:3,5 (CIMENTO/ AREIA MÉDIA/ BRITA 1) - PREPARO MECÂNICO COM BETONEIRA 400 L. AF_07/2016	M3	5,49
08.04.06	94994U	EXECUÇÃO DE PASSEIO (CALÇADA) OU PISO DE CONCRETO COM CONCRETO MOLDADO IN LOCO, FEITO EM OBRA, ACABAMENTO CONVENCIONAL, ESPESSURA 8 CM, ARMADO. AF_07/2016	M2	108,88
08.04.07	95241U	LASTRO DE CONCRETO, E = 5 CM, PREPARO MECÂNICO, INCLUSOS LANÇAMENTO E ADENSAMENTO. AF_07_2016	M2	118,15
08.04.08	CPU.IFAM_TEF.187	MASTRO DE BANDEIRA DE 7 METROS DE ALTURA, SENDO 1 METRO FIXADO EM BASE DE CONCRETO DE 0,25X0,25X1,10M, COMPOSTA POR TUBOS GALVANIZADOS DE $\varnothing 3"$ , $\varnothing 2 \frac{1}{2}"$ E $\varnothing 2"$ , INCLUSIVE GANCHO DE FERRO $\varnothing 9$ MM, ROLDANA E PINTURAS.	UN	0,00
08.05		<b>INSTALAÇÕES HIDROSSANITÁRIAS (ÁGUA FRIA / ESGOTO SANITÁRIO / ÁGUAS PLUVIAIS)</b>		
08.05.01	73964/6U	REATERRO DE VALA COM COMPACTAÇÃO MANUAL	M3	302,84



REPÚBLICA FEDERATIVA DO BRASIL  
MINISTÉRIO DA EDUCAÇÃO  
SECRETARIA DE EDUCAÇÃO TECNOLÓGICA  
INSTITUTO FEDERAL DE EDUCAÇÃO, CIÊNCIA E TECNOLOGIA DO AMAZONAS  
PRÓ-REITORIA DE PLANEJAMENTO E ADMINISTRAÇÃO  
DIRETORIA DE INFRAESTRUTURA



INSTITUTO FEDERAL DE  
EDUCAÇÃO, CIÊNCIA E  
TECNOLOGIA DO AMAZONAS

08.05.02	83449U	CAIXA DE PASSAGEM 60X60X70 FUNDO BRITA COM TAMPA	UN	10,00
08.05.03	83659U	BOCA DE LOBO EM ALVENARIA TIJOLO MACICO, REVESTIDA C/ ARGAMASSA DE CIMENTO E AREIA 1:3, SOBRE LASTRO DE CONCRETO 10CM E TAMPA DE CONCRETO ARMADO	UN	26,00
08.05.04	83690U	DISSIPADOR DE ENERGIA EM PEDRA ARGAMASSADA ESPESSURA 6CM INCL MATERIAIS E COLOCACAO MEDIDO P/ VOLUME DE PEDRA ARGAMASSADA	M3	12,80
08.05.05	86913U	TORNEIRA CROMADA 1/2" OU 3/4" PARA TANQUE, PADRÃO POPULAR - FORNECIMENTO E INSTALAÇÃO. AF_12/2013	UN	0,00
08.05.06	89353U	REGISTRO DE GAVETA BRUTO, LATÃO, ROSCÁVEL, 3/4", FORNECIDO E INSTALADO EM RAMAL DE ÁGUA. AF_12/2014	UN	0,00
08.05.07	91785U	(COMPOSIÇÃO REPRESENTATIVA) DO SERVIÇO DE INSTALAÇÃO DE TUBOS DE PVC, SOLDÁVEL, ÁGUA FRIA, DN 25 MM (INSTALADO EM RAMAL, SUB-RAMAL, RAMAL DE DISTRIBUIÇÃO OU PRUMADA), INCLUSIVE CONEXÕES, CORTES E FIXAÇÕES, PARA PRÉDIOS. AF_10/2015	M	100,63
08.05.08	91786U	(COMPOSIÇÃO REPRESENTATIVA) DO SERVIÇO DE INSTALAÇÃO TUBOS DE PVC, SOLDÁVEL, ÁGUA FRIA, DN 32 MM (INSTALADO EM RAMAL, SUB-RAMAL, RAMAL DE DISTRIBUIÇÃO OU PRUMADA), INCLUSIVE CONEXÕES, CORTES E FIXAÇÕES, PARA PRÉDIOS. AF_10/2015	M	66,16
08.05.09	92833U	TUBO DE CONCRETO PARA REDES COLETORAS DE ESGOTO SANITÁRIO, DIÂMETRO DE 300 MM, JUNTA ELÁSTICA, INSTALADO EM LOCAL COM BAIXO NÍVEL DE INTERFERÊNCIAS - FORNECIMENTO E ASSENTAMENTO. AF_12/2015	M	81,35
08.05.10	92835U	TUBO DE CONCRETO PARA REDES COLETORAS DE ESGOTO SANITÁRIO, DIÂMETRO DE 400 MM, JUNTA ELÁSTICA, INSTALADO EM LOCAL COM BAIXO NÍVEL DE INTERFERÊNCIAS - FORNECIMENTO E ASSENTAMENTO. AF_12/2015	M	0,00



REPÚBLICA FEDERATIVA DO BRASIL  
MINISTÉRIO DA EDUCAÇÃO  
SECRETARIA DE EDUCAÇÃO TECNOLÓGICA  
INSTITUTO FEDERAL DE EDUCAÇÃO, CIÊNCIA E TECNOLOGIA DO AMAPÁ  
PRÓ-REITORIA DE PLANEJAMENTO E ADMINISTRAÇÃO  
DIRETORIA DE INFRAESTRUTURA



INSTITUTO FEDERAL DE  
EDUCAÇÃO, CIÊNCIA E TECNOLOGIA DO AMAPÁ

08.05.11	92839U	TUBO DE CONCRETO PARA REDES COLETORAS DE ESGOTO SANITÁRIO, DIÂMETRO DE 600 MM, JUNTA ELÁSTICA, INSTALADO EM LOCAL COM BAIXO NÍVEL DE INTERFERÊNCIAS - FORNECIMENTO E ASSENTAMENTO. AF_12/2015	M	0,00
08.05.12	92847U	TUBO DE CONCRETO PARA REDES COLETORAS DE ESGOTO SANITÁRIO, DIÂMETRO DE 1000 MM, JUNTA ELÁSTICA, INSTALADO EM LOCAL COM BAIXO NÍVEL DE INTERFERÊNCIAS - FORNECIMENTO E ASSENTAMENTO. AF_12/2015	M	11,40
08.05.13	93358U	ESCAVAÇÃO MANUAL DE VALAS. AF_03/2016	M3	361,24
08.05.14	CPU.IFAM_TEF.121	TUBO PVC SOLD. AF INCL.CONEXÕES D= 40mm (1 1/4")	M	45,30
08.05.15	CPU.IFAM_TEF.188	TUBO PVC SOLD. AF INCL.CONEXÕES D= 50mm (1 1/2")	M	170,59
08.05.16	CPU.IFAM_TEF.189	TUBO PVC SOLD. AF INCL.CONEXÕES D= 60mm (2")	M	67,28
08.05.17	CPU.IFAM_TEF.190	TUBO PVC SOLD. AF INCL.CONEXÕES D=85MM (3")	M	0,00
08.05.18	CPU.IFAM_TEF.191	GABIAO TIPO COLCHAO RENO/MANTA H = 0,30 M - MALHA HEXAG 6X8 REVESTIMENTO ZN/AL C/ PVC FIO 2,0MM C/ DIFRAGMA A CADA METRO E GEOTEXTIL	M3	14,40
08.05.19	CPU.IFAM_TEF.192	GABIAO TIPO CAIXA H = 0,50M - MALHA HEXAG 8X10 REVESTIMENTO ZN/AL C/ PVC FIO 2,4MM C/ DIAFRAGAMA A CADA METRO E GEOTEXTIL	M3	38,67
08.05.20	98421	(COMPOSIÇÃO REPRESENTATIVA) POÇO DE VISITA CIRCULAR PARA ESGOTO, EM CONCRETO PRÉ-MOLDADO, DIÂMETRO INTERNO = 1,0 M, PROFUNDIDADE DE 1,50 A 2,00 M, INCLUINDO TAMPÃO DE FERRO FUNDIDO, DIÂMETRO DE 60 CM. AF_04/2018	UND	0,00
08.05.21	98114	TAMPA CIRCULAR PARA ESGOTO E DRENAGEM, EM FERRO FUNDIDO, DIÂMETRO INTERNO = 0,6 M. AF_05/2018	UND	0,00
08.06		PAVIMENTAÇÕES		
08.06.01	74236/1U	PLANTIO DE GRAMA BATATAIS EM PLACAS	M2	0,00
08.06.02	84665U	PINTURA ACRILICA PARA SINALIZAÇÃO HORIZONTAL EM PISO CIMENTADO	M2	0,00
08.06.03	92394U	EXECUÇÃO DE PAVIMENTO EM PISO INTERTRAVADO, COM BLOCO SEXTAVADO DE 25 X 25 CM, ESPESSURA 8 CM. AF_08/2015	M2	400,00



REPÚBLICA FEDERATIVA DO BRASIL  
MINISTÉRIO DA EDUCAÇÃO  
SECRETARIA DE EDUCAÇÃO TECNOLÓGICA  
INSTITUTO FEDERAL DE EDUCAÇÃO, CIÊNCIA E TECNOLOGIA DO AMAZONAS  
PRÓ-REITORIA DE PLANEJAMENTO E ADMINISTRAÇÃO  
DIRETORIA DE INFRAESTRUTURA



INSTITUTO FEDERAL DE  
EDUCAÇÃO, CIÊNCIA E TECNOLOGIA

08.06.04	94994U	EXECUÇÃO DE PASSEIO (CALÇADA) OU PISO DE CONCRETO COM CONCRETO MOLDADO IN LOCO, FEITO EM OBRA, ACABAMENTO CONVENCIONAL, ESPESSURA 8 CM, ARMADO. AF_07/2016	M2	1.570,51
08.06.05	CPU.IFAM_TEF.193	ASSENTAMENTO DE GUIA (MEIO-FIO), CONFECCIONADA EM CONCRETO PRÉ-FABRICADO, DIMENSÕES 100X15X12X22 CM (COMPRIMENTO X BASE INFERIOR X BASE SUPERIOR X ALTURA).	M	1.832,94
08.06.06	CPU.IFAM_TEF.195	SARJETA EM CONCRETO, PREPARO MANUAL, COM SEIXO ROLADO, ESPESSURA = 8CM, LARGURA = 40CM.	M	0,00
08.07		<b>ESTAÇÃO DE TRATAMENTO DE ESGOTO</b>		
08.07.01	73787/1U	ALAMBRADO EM TUBOS DE ACO GALVANIZADO, COM COSTURA, DIN 2440, DIAMETRO 2", ALTURA 3M, FIXADOS A CADA 2M EM BLOCOS DE CONCRETO, COM TELA DE ARAME GALVANIZADO REVESTIDO COM PVC, FIO 12 BWG E MALHA 7,5X7,5CM	M2	0,00
08.07.02	73933/1U	PORTA DE FERRO, DE ABRIR, TIPO GRADE COM CHAPA, 87X210CM, COM GUARNICOES	M2	0,00
08.07.03	CPU.IFAM_TEF.196	ESTAÇÃO DE TRATAMENTO DE ESGOTO COMPACTA, PARA TRATAMENTO DE EFLUENTE DOMÉSTICO PARA VAZÃO DE ATÉ 70M³/DIA, INCLUSIVE TODAS AS TAXAS, LICENÇAS E PROJETOS.	CJ	0,00
08.07.04	CPU.IFAM_TEF.320	FUNDAÇÃO DA ETE EM BASE DE CONCRETO ESTRUTURAL 20MPA, TIPO RADIER	UN	1,00
08.08		<b>CASA DE BOMBAS</b>		
08.08.01	73465U	PISO CIMENTADO E=1,5CM C/ARGAMASSA 1:3 CIMENTO AREIA ALISADO COLHER SOBRE BASE EXISTENTE E ARGAMASSA EM PREPARO MECANIZADO	M2	4,95
08.08.02	73753/1U	IMPERMEABILIZACAO DE SUPERFICIE COM MANTA ASFALTICA PROTEGIDA COM FILME DE ALUMINIO GOFRADO (DE ESPESSURA 0,8MM), INCLUSA APLICACAO DE EMULSAO ASFALTICA, E=3MM.	M2	0,00
08.08.03	74141/2U	LAJE PRE-MOLD BETA 12 P/3,5KN/M2 VAO 4,1M INCL VIGOTAS TIJOLOS ARMADU-RA NEGATIVA CAPEAMENTO 3CM CONCRETO 15MPA ESCORAMENTO MATERIAIS E MAO DE OBRA.	M2	4,50



REPÚBLICA FEDERATIVA DO BRASIL  
MINISTÉRIO DA EDUCAÇÃO  
SECRETARIA DE EDUCAÇÃO TECNOLÓGICA  
INSTITUTO FEDERAL DE EDUCAÇÃO, CIÊNCIA E TECNOLOGIA DO AMAZONAS  
PRÓ-REITORIA DE PLANEJAMENTO E ADMINISTRAÇÃO  
DIRETORIA DE INFRAESTRUTURA



08.08.04	87620U	CONTRAPISO EM ARGAMASSA TRAÇO 1:4 (CIMENTO E AREIA), PREPARO MECÂNICO COM BETONEIRA 400 L, APLICADO EM ÁREAS SECAS SOBRE LAJE, ADERIDO, ESPESSURA 2CM. AF_06/2014	M2	6,93
08.08.05	87873U	CHAPISCO APLICADO TANTO EM PILARES E VIGAS DE CONCRETO COMO EM ALVENARIAS DE PAREDES INTERNAS, COM ROLO PARA TEXTURA ACRÍLICA. ARGAMASSA TRAÇO 1:4 E EMULSÃO POLIMÉRICA (ADESIVO) COM PREPARO MANUAL. AF_06/2014	M2	0,00
08.08.06	88420U	APLICAÇÃO MANUAL DE PINTURA COM TINTA TEXTURIZADA ACRÍLICA EM SUPERFÍCIES EXTERNAS DE SACADA DE EDIFÍCIOS DE MÚLTIPLOS PAVIMENTOS, UMA COR. AF_06/2014	M2	46,53
08.08.07	89173U	(COMPOSIÇÃO REPRESENTATIVA) DO SERVIÇO DE EMBOÇO/MASSA ÚNICA, APLICADO MANUALMENTE, TRAÇO 1:2:8, EM BETONEIRA DE 400L, PAREDES INTERNAS, COM EXECUÇÃO DE TALISCAS, EDIFICAÇÃO HABITACIONAL UNIFAMILIAR (CASAS) E EDIFICAÇÃO PÚBLICA PADRÃO. AF_12/2014	M2	46,53
08.08.08	89477U	ALVENARIA DE BLOCOS DE CONCRETO ESTRUTURAL 14X19X39 CM, (ESPESSURA 14 CM) FBK = 14,0 MPA, PARA PAREDES COM ÁREA LÍQUIDA MAIOR OU IGUAL A 6M², COM VÃOS, UTILIZANDO COLHER DE PEDREIRO. AF_12/2014	M2	25,38
08.08.09	91341U	PORTA EM ALUMÍNIO DE ABRIR TIPO VENEZIANA COM GUARNIÇÃO, FIXAÇÃO COM PARAFUSOS - FORNECIMENTO E INSTALAÇÃO. AF_08/2015	M2	0,00
08.08.10	93358U	ESCAVAÇÃO MANUAL DE VALAS. AF_03/2016	M3	1,66
08.08.11	94581U	JANELA DE ALUMÍNIO MAXIM-AR, FIXAÇÃO COM ARGAMASSA, COM VIDROS, PADRONIZADA. AF_07/2016	M2	0,00
08.08.12	94969U	CONCRETO FCK = 15MPA, TRAÇO 1:3,4:3,5 (CIMENTO/ AREIA MÉDIA/ BRITA 1) - PREPARO MECÂNICO COM BETONEIRA 600 L. AF_07/2016	M3	1,66
08.08.13	95241U	LASTRO DE CONCRETO, E = 5 CM, PREPARO MECÂNICO, INCLUSOS LANÇAMENTO E ADENSAMENTO. AF_07_2016	M2	6,93
09.		<b>MURO E CERCAMENTO</b>		
09.01		<b>GRADIL E FERRAGENS</b>		



REPÚBLICA FEDERATIVA DO BRASIL  
MINISTÉRIO DA EDUCAÇÃO  
SECRETARIA DE EDUCAÇÃO TECNOLÓGICA  
INSTITUTO FEDERAL DE EDUCAÇÃO, CIÊNCIA E TECNOLOGIA DO AMAZONAS  
PRÓ-REITORIA DE PLANEJAMENTO E ADMINISTRAÇÃO  
DIRETORIA DE INFRAESTRUTURA



INSTITUTO FEDERAL DE  
EDUCAÇÃO, CIÊNCIA E TECNOLOGIA DO  
AMAZONAS

09.01.01	CPU.IFAM_TEF.197	PORTÃO EM CHAPA DE FERRO, TELA E PILARES DE APOIO (PARA VEÍCULOS)	M2	0,00
09.01.02	CPU.IFAM_TEF.198	PORTÃO EM CHAPA DE FERRO, TELA E PILARES DE APOIO (PARA PEDESTRE)	M2	0,00
09.02		<b>PINTURA</b>		
09.02.01	73924/2U	PINTURA ESMALTE ACETINADO, DUAS DEMAOS, SOBRE SUPERFÍCIE METALICA	M2	0,00
09.02.02	74064/1U	FUNDO ANTICORROSIVO A BASE DE OXIDO DE FERRO (ZARCAO), DUAS DEMAOS	M2	93,57
09.02.03	88420U	APLICAÇÃO MANUAL DE PINTURA COM TINTA TEXTURIZADA ACRÍLICA EM SUPERFÍCIES EXTERNAS DE SACADA DE EDIFÍCIOS DE MÚLTIPLOS PAVIMENTOS, UMA COR. AF_06/2014	M2	244,21
09.02.04	88485U	APLICAÇÃO DE FUNDO SELADOR ACRÍLICO EM PAREDES, UMA DEMÃO. AF_06/2014	M2	244,21
09.02.05	CPU.IFAM_TEF.078	REMOÇÃO DE FERRUGEM COM LIXAMENTO EM ESCOVA DE AÇO E APLICAÇÃO DE ZARCÃO EM GUARDA-CORPO METÁLICO.	M2	0,00
10.		<b>SUBESTAÇÃO (OBRA CIVIL E INSTALAÇÕES ELÉTRICAS)</b>		
10.01		<b>ESQUADRIAS</b>		
10.01.01	68054U	PORTAO DE FERRO EM CHAPA GALVANIZADA PLANA 14 GSG	M2	0,00
10.02		<b>INSTALAÇÕES ELÉTRICAS</b>		
10.02.01	68069U	HASTE COPPERWELD 5/8" X 3,0M COM CONECTOR	UN	0,00
10.02.02	72254U	CABO DE COBRE NU 50MM2 - FORNECIMENTO E INSTALACAO	M	0,00
10.02.03	73781/1U	MUFLA TERMINAL PRIMARIA UNIPOLAR USO INTERNO PARA CABO 35/120MM2, ISOLACAO 15/25KV EM EPR - BORRACHA DE SILICONE. FORNECIMENTO E INSTALACAO.	UN	0,00
10.02.04	73857/6U	TRANSFORMADOR DISTRIBUICAO 500KVA TRIFASICO 60HZ CLASSE 15KV IMERSO EM ÓLEO MINERAL FORNECIMENTO E INSTALACAO	UN	0,00
10.02.05	83447U	CAIXA DE PASSAGEM 40X40X50 FUNDO BRITA COM TAMPA	UN	0,00
10.02.06	91926U	CABO DE COBRE FLEXÍVEL ISOLADO, 2,5 MM², ANTI-CHAMA 450/750 V, PARA CIRCUITOS TERMINAIS - FORNECIMENTO E INSTALAÇÃO. AF_12/2015	M	0,00



REPÚBLICA FEDERATIVA DO BRASIL  
MINISTÉRIO DA EDUCAÇÃO  
SECRETARIA DE EDUCAÇÃO TECNOLÓGICA  
INSTITUTO FEDERAL DE EDUCAÇÃO, CIÊNCIA E TECNOLOGIA DO AMAZONAS  
PRÓ-REITORIA DE PLANEJAMENTO E ADMINISTRAÇÃO  
DIRETORIA DE INFRAESTRUTURA



10.02.07	91953U	INTERRUPTOR SIMPLES (1 MÓDULO), 10A/250V, INCLUINDO SUPORTE E PLACA - FORNECIMENTO E INSTALAÇÃO. AF_12/2015	UN	0,00
10.02.08	93000U	CABO DE COBRE FLEXÍVEL ISOLADO, 240 MM², ANTI-CHAMA 0,6/1,0 KV, PARA DISTRIBUIÇÃO - FORNECIMENTO E INSTALAÇÃO. AF_12/2015	M	0,00
10.02.09	93653U	DISJUNTOR MONOPOLAR TIPO DIN, CORRENTE NOMINAL DE 10A - FORNECIMENTO E INSTALAÇÃO. AF_04/2016	UN	0,00
10.02.10	95746U	ELETRODUTO DE AÇO GALVANIZADO, CLASSE LEVE, DN 25 MM (1"), APARENTE, INSTALADO EM TETO - FORNECIMENTO E INSTALAÇÃO. AF_11/2016_P	M	0,00
10.02.11	95749U	ELETRODUTO DE AÇO GALVANIZADO, CLASSE LEVE, DN 20 MM (3/4"), APARENTE, INSTALADO EM PAREDE - FORNECIMENTO E INSTALAÇÃO. AF_11/2016_P	M	0,00
10.02.12	95750U	ELETRODUTO DE AÇO GALVANIZADO, CLASSE LEVE, DN 25 MM (1"), APARENTE, INSTALADO EM PAREDE - FORNECIMENTO E INSTALAÇÃO. AF_11/2016_P	M	0,00
10.02.13	95779U	CONDULETE DE ALUMÍNIO, TIPO E, PARA ELETRODUTO DE AÇO GALVANIZADO DN 20 MM (3/4), APARENTE - FORNECIMENTO E INSTALAÇÃO. AF_11/2016_P	UN	0,00
10.02.14	95781U	CONDULETE DE ALUMÍNIO, TIPO C, PARA ELETRODUTO DE AÇO GALVANIZADO DN 25 MM (1), APARENTE - FORNECIMENTO E INSTALAÇÃO. AF_11/2016_P	UN	0,00
10.02.15	CPU.IFAM_TEF.271	DISPOSITIVO DE PROTEÇÃO CONTRA SURTOS (DPS) 275V DE 8A 20KA. FORNECIMENTO E INSTALAÇÃO	UN	0,00
10.02.16	CPU.IFAM_TEF.282	TRANSFORMADOR DE CORRENTE 15KV 300/5. FORNECIMENTO E INSTALAÇÃO	M	0,00
10.02.17	CPU.IFAM_TEF.283	TRANSFORMADOR DE POTENCIAL 15 KV / 115V PARA PROTEÇÃO - FORNECIMENTO E INSTALAÇÃO	UN	0,00
10.02.18	CPU.IFAM_TEF.284	CAIXA MEDIDOR POLIFÁSICO - FORNECIMENTO E INSTALAÇÃO	UN	0,00
10.02.19	CPU.IFAM_TEF.285	CHAVE SECCIONADORA TRIPOLAR, ABERTURA EM CARGA 15KV, CORRENTE MÍNIMA DE 400A , C/ PUNHO - FORNECIMENTO E INSTALAÇÃO	UN	0,00
10.02.20	CPU.IFAM_TEF.286	BUCHA PASSAGEM MURO DE MÉDIA TENSÃO USO INTERNO-INTERNO - FORNECIMENTO E INSTALAÇÃO	UN	0,00



REPÚBLICA FEDERATIVA DO BRASIL  
MINISTÉRIO DA EDUCAÇÃO  
SECRETARIA DE EDUCAÇÃO TECNOLÓGICA  
INSTITUTO FEDERAL DE EDUCAÇÃO, CIÊNCIA E TECNOLOGIA DO AMAZONAS  
PRÓ-REITORIA DE PLANEJAMENTO E ADMINISTRAÇÃO  
DIRETORIA DE INFRAESTRUTURA



10.02.21	CPU.IFAM_TEF.287	ISOLADOR DE PEDESTAL PORCELANA DE 15 KV PARA SUBESTAÇÃO ABRIGADA - FORNECIMENTO E INSTALAÇÃO	UN	0,00
10.02.22	CPU.IFAM_TEF.288	DISJUNTOR DE MÉDIA TENSÃO AUTOMÁTICO PVO 15kv, CORRENTE DE INTERRUPÇÃO MÍNIMA DE 350 A, CAPACIDADE DE MÍNIMA DE 350 MVA, COM RELÉ PEXTRON URPE6104 E 3 TRANSFORMADORES DE CORRENTE 300/5 INTEGRADOS -FORNECIMENTO E INSTALAÇÃO	UN	0,00
10.02.23	CPU.IFAM_TEF.289	VERGALHÃO DE COBRE NU 3/8", INCLUINDO CONEXÕES RETA E DE 90 GRAUS. FORNECIMENTO E INSTALAÇÃO	KG	0,00
10.02.24	CPU.IFAM_TEF.290	QUADRO GERAL DE BAIXA TENSÃO DA SUBESTAÇÃO / QGBT - FORNECIMENTO E INSTALAÇÃO	UN	0,00
10.02.25	CPU.IFAM_TEF.291	TELA DE ARAME GALVANIZADO N. 12 BWG, MALHA 13X13mm, ARMAÇÃO EM CANTONEIRA. FORNECIMENTO E INSTALAÇÃO	M2	0,00
10.02.26	CPU.IFAM_TEF.292	LUMINÁRIA DE SOBREPOR CIRCULAR COM DUAS LÂMPADAS FLUORESCENTES COMPACTAS (2X20W) OU A LED (13W)- FORNECIMENTO E INSTALAÇÃO	UN	0,00
10.02.27	CPU.IFAM_TEF.293	BANCADA PARA TRANSFORMADOR DE CORRENTE E POTENCIAL DE MEDIÇÃO, FORNECIMENTO E INSTALAÇÃO	UN	0,00
10.02.28	CPU.IFAM_TEF.294	SUPORTE MUFLA. FORNECIMENTO E INSTALAÇÃO	UN	0,00
10.02.29	CPU.IFAM_TEF.295	NO-BREAK 1000VA E 127/220V - FORNECIMENTO E INSTALAÇÃO	UN	0,00
10.02.30	CPU.IFAM_TEF.296	LUMINARIA DE EMERGENCIA 30 LEDS, POTENCIA 2 W, BATERIA DE LITIO, AUTONOMIA DE 6 HORAS - FORNECIMENTO E INSTALAÇÃO	UN	0,00
10.02.31	CPU.IFAM_TEF.297	ABRACADEIRA EM ACO PARA AMARRACAO DE ELETRODUTOS, TIPO D, COM 3/4" E PARAFUSO DE FIXACAO - FORNECIMENTO E INSTALAÇÃO	UN	0,00
10.02.32	CPU.IFAM_TEF.298	PLACA DE ADVERTÊNCIA 30x40cm - NÃO OPERAR ESSA CHAVE SOBRE CARGA/ PERIGO ALTA TENSÃO - FORNECIMENTO E INSTALAÇÃO	UN	0,00
10.02.33	CPU.IFAM_TEF.299	DISJUNTOR TERMOMAGNÉTICO TRIPOLAR DE 1600 A - 600 V - AJUSTÁVEL - FORNECIMENTO E INSTALAÇÃO	UN	0,00
10.02.34	CPU.IFAM_TEF.300	FITA ISOLANTE DE BORRACHA AUTOFUSAO, USO ATE 69 KV (ALTA TENSÃO) - FORNECIMENTO E INSTALAÇÃO	M	0,00



REPÚBLICA FEDERATIVA DO BRASIL  
MINISTÉRIO DA EDUCAÇÃO  
SECRETARIA DE EDUCAÇÃO TECNOLÓGICA  
INSTITUTO FEDERAL DE EDUCAÇÃO, CIÊNCIA E TECNOLOGIA DO AMAZONAS  
PRÓ-REITORIA DE PLANEJAMENTO E ADMINISTRAÇÃO  
DIRETORIA DE INFRAESTRUTURA



10.03		ESTRUTURA DE REDE CE-4		
10.03.01	73767/2U	ALCA PRE-FORMADA DISTRIBUIÇÃO EM ACO RECOBERTO COM ALUMINIO PARA CABO 25MM2, ENCAPADO. FORNECIMENTO E INSTALAÇÃO.	UN	0,00
10.03.02	73781/3U	ISOLADOR DE SUSPENSÃO (DISCO) TP CAVILHA CLASSE 15KV - 6. FORNECIMENTO E INSTALAÇÃO.	UN	0,00
10.03.03	73783/10U	POSTE CONCRETO SEÇÃO CIRCULAR COMPRIMENTO=11M CARGA NOMINAL NO TOPO 400KG INCLUSIVE ESCAVACAO EXCLUSIVE TRANSPORTE - FORNECIMENTO E COLOCAÇÃO	UN	0,00
10.03.04	CPU.IFAM_TEF.301	PARAFUSO M16 EM ACO GALVANIZADO, COMPRIMENTO = 250 MM, DIAMETRO = 16 MM, ROSCA MAQUINA, CABECA QUADRADA - FORNECIMENTO E INSTALAÇÃO	UN	0,00
10.03.05	CPU.IFAM_TEF.302	BRAÇO TIPO C 365x440x580mm PARA REDE COMPACTA PROTEGIDA DE 15KV. FORNECIMENTO E INSTALAÇÃO	UN	0,00
10.03.06	CPU.IFAM_TEF.303	SAPATILHA EM ACO GALVANIZADO PARA CABOS COM DIAMETRO NOMINAL ATE 5/8"	UN	0,00
10.03.07	CPU.IFAM_TEF.304	ANEL DE AMARRAÇÃO ELASTOMÉRICO CABO-ISOLADOR. FORNECIMENTO E INSTALAÇÃO	UN	0,00
10.03.08	CPU.IFAM_TEF.305	GANCHO OLHAL EM ACO GALVANIZADO, ESPESSURA 16MM, ABERTURA 21MM - FORNECIMENTO E INSTALAÇÃO	UN	0,00
10.03.09	CPU.IFAM_TEF.306	MANILHA SAPATILHA GALVANIZADA SUSPENSÃO DE 110 mm X 60 mm - 5000 dan - FORNECIMENTO E INSTALAÇÃO	UN	0,00
10.03.10	CPU.IFAM_TEF.307	GRAMPO DE ANCORAGEM PARA CABO ELÉTRICO - FORNECIMENTO E INSTALAÇÃO	UN	0,00
10.03.11	CPU.IFAM_TEF.308	PARAFUSO M16 EM ACO GALVANIZADO, COMPRIMENTO = 125 MM, DIAMETRO = 16 MM, ROSCA MAQUINA, CABECA QUADRADA - FORNECIMENTO E INSTALAÇÃO	UN	0,00
10.03.12	CPU.IFAM_TEF.309	ISOLADOR DE ANCORAGEM POLIMÉRICO - 15KV. FORNECIMENTO E INSTALAÇÃO	UN	0,00
10.03.13	CPU.IFAM_TEF.310	PINO ROSCA EXTERNA, EM ACO GALVANIZADO, PARA ISOLADOR DE 15KV, DIAMETRO 25 MM. FORNECIMENTO E INSTALAÇÃO	UN	0,00
10.03.14	CPU.IFAM_TEF.311	CABOS DE ALUMÍNIO COBERTOS COM XLPE - 8,7/15KV - 50mm². FORNECIMENTO E INSTALAÇÃO	M	0,00
10.03.15	CPU.IFAM_TEF.312	CABO DE AÇO - 9,5mm². FORNECIMENTO E INSTALAÇÃO	M	0,00



REPÚBLICA FEDERATIVA DO BRASIL  
MINISTÉRIO DA EDUCAÇÃO  
SECRETARIA DE EDUCAÇÃO TECNOLÓGICA  
INSTITUTO FEDERAL DE EDUCAÇÃO, CIÊNCIA E TECNOLOGIA DO AMAZONAS  
PRÓ-REITORIA DE PLANEJAMENTO E ADMINISTRAÇÃO  
DIRETORIA DE INFRAESTRUTURA



10.04		ESTRUTURA DE REDE CE-3-N3		
10.04.01	68069U	HASTE COPPERWELD 5/8" X 3,0M COM CONECTOR	UN	0,00
10.04.02	72252U	CABO DE COBRE NU 25MM2 - FORNECIMENTO E INSTALACAO	M	0,00
10.04.03	73767/2U	ALCA PRE-FORMADA DISTRIBUIÇÃO EM ACO RECOBERTO COM ALUMINIO PARA CABO 25MM2, ENCAPADO. FORNECIMENTO E INSTALAÇÃO.	UN	0,00
10.04.04	73781/1U	MUFLA TERMINAL PRIMARIA UNIPOLAR USO INTERNO PARA CABO 35/120MM2, ISOLACAO 15/25KV EM EPR - BORRACHA DE SILICONE. FORNECIMENTO E INSTALACAO.	UN	0,00
10.04.05	73783/10U	POSTE CONCRETO SEÇÃO CIRCULAR COMPRIMENTO=11M CARGA NOMINAL NO TOPO 400KG INCLUSIVE ESCAVACAO EXCLUSIVE TRANSPORTE - FORNECIMENTO E COLOCAÇÃO	UN	0,00
10.04.06	83450U	CAIXA DE PASSAGEM 80X80X62 FUNDO BRITA COM TAMPA	UN	0,00
10.04.07	CPU.IFAM_TEF.301	PARAFUSO M16 EM ACO GALVANIZADO, COMPRIMENTO = 250 MM, DIAMETRO = 16 MM, ROSCA MAQUINA, CABECA QUADRADA - FORNECIMENTO E INSTALAÇÃO	UN	0,00
10.04.08	CPU.IFAM_TEF.302	BRAÇO TIPO C 365x440x580mm PARA REDE COMPACTA PROTEGIDA DE 15kV. FORNECIMENTO E INSTALAÇÃO	UN	0,00
10.04.09	CPU.IFAM_TEF.303	SAPATILHA EM ACO GALVANIZADO PARA CABOS COM DIAMETRO NOMINAL ATE 5/8"	UN	0,00
10.04.10	CPU.IFAM_TEF.305	GANCHO OLHAL EM ACO GALVANIZADO, ESPESSURA 16MM, ABERTURA 21MM - FORNECIMENTO E INSTALAÇÃO	UN	0,00
10.04.11	CPU.IFAM_TEF.306	MANILHA SAPATILHA GALVANIZADA SUSPENSÃO DE 110 mm X 60 mm - 5000 dan - FORNECIMENTO E INSTALAÇÃO	UN	0,00
10.04.12	CPU.IFAM_TEF.307	GRAMPO DE ANCORAGEM PARA CABO ELÉTRICO - FORNECIMENTO E INSTALAÇÃO	UN	0,00
10.04.13	CPU.IFAM_TEF.308	PARAFUSO M16 EM ACO GALVANIZADO, COMPRIMENTO = 125 MM, DIAMETRO = 16 MM, ROSCA MAQUINA, CABECA QUADRADA - FORNECIMENTO E INSTALAÇÃO	UN	0,00
10.04.14	CPU.IFAM_TEF.309	ISOLADOR DE ANCORAGEM POLIMÉRICO - 15kV. FORNECIMENTO E INSTALAÇÃO	UN	0,00



REPÚBLICA FEDERATIVA DO BRASIL  
MINISTÉRIO DA EDUCAÇÃO  
SECRETARIA DE EDUCAÇÃO TECNOLÓGICA  
INSTITUTO FEDERAL DE EDUCAÇÃO, CIÊNCIA E TECNOLOGIA DO AMAPÁ  
PRÓ-REITORIA DE PLANEJAMENTO E ADMINISTRAÇÃO  
DIRETORIA DE INFRAESTRUTURA



INSTITUTO FEDERAL DE  
EDUCAÇÃO, CIÊNCIA E TECNOLOGIA DO AMAPÁ

10.04.15	CPU.IFAM_TEF.311	CABOS DE ALUMÍNIO COBERTOS COM XLPE - 8,7/15kV - 50mm <sup>2</sup> . FORNECIMENTO E INSTALAÇÃO	M	0,00
10.04.16	CPU.IFAM_TEF.312	CABO DE AÇO - 9,5mm <sup>2</sup> . FORNECIMENTO E INSTALAÇÃO	M	0,00
10.04.17	CPU.IFAM_TEF.313	CONECTOR CUNHA DE ALUMÍNIO 2 X 2 AWG. FORNECIMENTO E INSTALAÇÃO	UN	0,00
10.04.18	CPU.IFAM_TEF.314	PARAFUSO M16 EM AÇO GALVANIZADO, COMPRIMENTO = 450MM, DIAMETRO = 16 MM, ROSCA MAQUINA, CABECA QUADRADA - FORNECIMENTO E INSTALAÇÃO	UN	0,00
10.04.19	CPU.IFAM_TEF.315	CANTONEIRA FERRO GALVANIZADO DE ABAS IGUAIS, 1" X 1/8" (L X E), 1,20KG/M - FORNECIMENTO E INSTALAÇÃO	UN	0,00
10.04.20	CPU.IFAM_TEF.316	ELETRODUTO FERRO GALVANIZADO DIAMETRO 4" - COM CONEXÕES. FORNECIMENTO E INSTALAÇÃO	M	0,00
10.04.21	CPU.IFAM_TEF.317	CRUZETA DE EUCALIPTO TRATADO, OU EQUIVALENTE DA REGIAO, *2,4*M,SECAO *9 X 11,5*CM - FORNECIMENTO E INSTALAÇÃO.	UN	0,00
10.04.22	CPU.IFAM_TEF.318	MÃO FRANCESA PLANA EM AÇO GALVANIZADA 710 MM, PARA CRUZETA DE MADEIRA. FORNECIMENTO E INSTALAÇÃO	UN	0,00
10.04.23	CPU.IFAM_TEF.331	CABOS DE COBRE COBERTOS COM XLPE - 8,7/15kV - 25mm <sup>2</sup>	M	0,00
10.04.24	CPU NOVA_011	TAMPA DE CONCRETO ARMADO 80X80X5CM PARA CAIXA	UND	0,00
10.05		PINTURA		
10.05.01	73924/2U	PINTURA ESMALTE ACETINADO, DUAS DEMAOS, SOBRE SUPERFICIE METALICA	M2	0,00
10.05.02	74064/1U	FUNDO ANTICORROSIVO A BASE DE OXIDO DE FERRO (ZARCAO), DUAS DEMAOS	M2	0,00
10.05.03	88415U	APLICAÇÃO MANUAL DE FUNDO SELADOR ACRÍLICO EM PAREDES EXTERNAS DE CASAS. AF_06/2014	M2	198,30
10.05.04	88484U	APLICAÇÃO DE FUNDO SELADOR ACRÍLICO EM TETO, UMA DEMÃO. AF_06/2014	M2	44,96
10.05.05	88488U	APLICAÇÃO MANUAL DE PINTURA COM TINTA LÁTEX ACRÍLICA EM TETO, DUAS DEMÃOS. AF_06/2014	M2	44,96
10.05.06	88489U	APLICAÇÃO MANUAL DE PINTURA COM TINTA LÁTEX ACRÍLICA EM PAREDES, DUAS DEMÃOS. AF_06/2014	M2	198,30



REPÚBLICA FEDERATIVA DO BRASIL  
MINISTÉRIO DA EDUCAÇÃO  
SECRETARIA DE EDUCAÇÃO TECNOLÓGICA  
INSTITUTO FEDERAL DE EDUCAÇÃO, CIÊNCIA E TECNOLOGIA DO AMAZONAS  
PRÓ-REITORIA DE PLANEJAMENTO E ADMINISTRAÇÃO  
DIRETORIA DE INFRAESTRUTURA



10.05.07	96127U	MASSA ACRÍLICA, APLICAÇÃO MANUAL EM PANOS SEM PRESENÇA DE VÃOS DE EDIFÍCIOS DE MÚLTIPLOS PAVIMENTOS, UMA DEMÃO. AF_05/2017	M2	243,26
10.06		SERVIÇOS COMPLEMENTARES		
10.06.01	72554U	EXTINTOR DE CO2 6KG - FORNECIMENTO E INSTALACAO	UN	0,00
10.07		GRUPO GERADOR - 500kVA-60Hz		
10.07.01	CPU.IFAM_TEF.329	GRUPO GERADOR DE 500 KVA - 220/127V - 60 Hz. FORNECIMENTO E INSTALAÇÃO.	UN	0,00
11		PARCELA COMPENSATORIA DO TERMO ADITIVO		
11.01		PARCELA COMPENSATORIA		
11.01.01	ADT.02.2022	PARCELA COMPENSATORIA NEGATIVA	UN	0,10

Jaime  
Cavalcante  
Alves

Assinado digitalmente por Jaime Cavalcante  
Alves  
DN: CN=Jaime Cavalcante Alves,  
E=jaime@ifam.edu.br  
Razão: Eu estou aprovando este documento  
Localização: sua localização de assinatura  
aqui  
Data: 2022.12.13 14:36:36-04'00'  
Foxit Reader Versão: 10.1.1

Manaus 23 de novembro de 2022

Assinatura/Identificação do Contratante

Jaime Cavalcante Alves

Reitor do IFAM

Decreto Presidencial de 08/06/2021

CPF: 338.214.702-59

Assinado digitalmente por Arnilson  
Jorge da Silva Damasceno  
ND: C=BR, OU=IFAM, CN=Arnilson  
Jorge da Silva Damasceno, E=  
arnilson.damasceno@ifam.edu.br  
Razão: Eu sou o autor deste  
documento  
Localização:  
Data: 2022.11.23 18:20:45-04'00'  
Foxit PDF Reader Versão: 12.0.0

Arnilson Jorge da Silva Damasceno  
Diretor da Diretoria de Infraestrutura - Engenheiro  
Eletricista - TAE  
RNP 0407012389  
CPF: 641.954.062-34

Assinado digitalmente  
por Péricles Teixeira  
Veiga  
Razão: Eu sou o autor  
deste documento  
Data: 2022.11.23  
14:50:51-04'00'

Péricles Teixeira Veiga  
Coordenador de Fiscalização - Engenheiro Civil - TAE  
RNP 040269589-5  
CPF: 744.741.542-15

Visto:

Legislação

Lei nº 5.194, de 24 de dezembro de 1966, que regula o exercício das profissões de Engenheiro, Arquiteto e Engenheiro-Agrônomo, e dá outras providências.

Lei nº 6.496, de 7 de dezembro de 1977, que institui a "Anotação de Responsabilidade Técnica" na prestação de serviços de Engenharia, de Arquitetura e Agronomia (...) e dá outras providências.

Resolução nº 1.025, de 30 de outubro de 2009, que dispõe sobre a Anotação de Responsabilidade Técnica e o Acervo Técnico Profissional e dá outras providências.

**AX CONSTRUÇÕES E REFORMA LTDA**

Av. Duque de Caxias, 1145 - sala: 110 - Praça 14 de Janeiro - CEP 69.020-141 Manaus-AM

Fone: (92) 98431-2954. CNPJ: 17.288.634/0001-94

e-mail: charles.axconstrucoes@hotmail.com

OBRA: CONSTRUÇÃO DE RESIDENCIA

LOCAL: CONDOMINIO RESIDENCIAL PASSAREDO - Manaus/Am



ATESTAMOS PARA OS DEVIDOS FINS QUE A EMPRESA MD DE C. DE ALMEIDA, INSCRITA NO CNPJ N. 26.885.173/0001-28, EXECUTOU OS SERVIÇOS DE CONSTRUÇÃO DE UMA RESIDENCIA, CONFORME A PLANILHA ABAIXO, TENDO COMO RESPONSÁVEL TÉCNICO O ENG. CIVIL LUIZ CARLOS NOGUEIRA DE LIMA, CREA. 11389-D/AM.

OBRA: CONSTRUÇÃO DE RESIDENCIA

LOCAL: CONDOMINIO RESIDENCIAL PASSAREDO - Manaus/Am

Início: 05/03/2017

Conclusão: 21/09/2018

**ATESTADO DE CAPACIDADE TÉCNICA**

ITEM	DESCRIÇÃO	UND.	QUANT.
<b>1</b>	<b>SERVIÇOS INICIAIS</b>		
1.1	Mobilização de pessoal e equipamentos	vb	1,00
1.2	Barracão provisório	M2	15,00
1.3	Instalações provisórias de água e esgoto	UND.	1,00
1.4	Instalações provisórias de energia	UND.	1,00
1.5	Locação da obra	vb	1,00
<b>2</b>	<b>MOVIMENTO DE TERRA</b>		
2.1	Regularização do terreno	M2	160,00
2.2	Escavação manual	M2	124,50
2.3	Reaterro compactado	M2	63,40
<b>3</b>	<b>INFRA-ESTRUTURA</b>		
3.1	Forma de madeira para sapatas, arranque de pilares e vigas baldrame	m2	245,50
3.2	Corte e armação de ferragem para sapatas, arranque de pilares e vigas baldrame	kg	1.756,30
3.3	Concreto FCK 25 Mpa para sapatas, arranque de pilares e vigas baldrame	m3	16,35
3.4	Desforma	m2	245,50
3.5	Escavação com TRADO de estaca broca - dia. 30cm	m	185,60
3.6	Impermeabilização de vigas baldrame, com manta elástica	m2	85,47
<b>4</b>	<b>SUPRA-ESTRUTURA</b>		
4.1	Forma de COMPESADO RESINADO 18MM para PILARES, VIGAS 1 e 2 NIVEL, LAJE E ESCADA	m2	432,10
4.2	Corte e armação de ferragem para PILARES, VIGAS NIVEL 1 e 2, LAJE E ESCADA	kg	2.754,25
4.3	Concreto FCK 25 Mpa para PILARES, VIGAS NIVEL 1 e 2, LAJE E ESCADA	m3	31,20
4.4	Desforma	m2	432,10
<b>5</b>	<b>PAREDES E REVESTIMENTOS</b>		
5.1	Alvenaria de 1/2 vez	m2	542,30
5.2	Chapisco, traço 1:3	M2	1.084,60
5.3	Reboco paulista	m2	845,20
5.4	Cerâmica em paredes - banheiros e cozinha	m2	185,60
<b>6</b>	<b>PAVIMENTAÇÃO</b>		



**AX CONSTRUÇÕES E REFORMA LTDA**

Av. Duque de Caxias, 1145 - sala: 110 - Praça 14 de Janeiro - CEP 69.020-141 Manaus-AM

Fone: (92) 98431-2954. CNPJ: 17.288.634/0001-94

e-mail: charles.axconstrucoes@hotmail.com

OBRA: CONSTRUÇÃO DE RESIDENCIA

LOCAL: CONDOMINIO RESIDENCIAL PASSAREDO - Manaus/Am



ATESTAMOS PARA OS DEVIDOS FINS QUE A EMPRESA MD DE C. DE ALMEIDA, INSCRITA NO CNPJ N. 26.885.173/0001-28, EXECUTOU OS SERVIÇOS DE CONSTRUÇÃO DE UMA RESIDENCIA, CONFORME A PLANILHA ABAIXO, TENDO COMO RESPONSÁVEL TÉCNICO O ENG. CIVIL LUIZ CARLOS NOGUEIRA DE LIMA, CREA. 11389-D/AM.

OBRA: CONSTRUÇÃO DE RESIDENCIA

LOCAL: CONDOMINIO RESIDENCIAL PASSAREDO - Manaus/Am

Início: 05/03/2017

Conclusão: 21/09/2018

**ATESTADO DE CAPACIDADE TÉCNICA**

ITEM	DESCRIÇÃO	UND.	QUANT.
6.1	Camada de Regularização	UND.	412,20
6.2	Assentamento de Porcelanato	M2	325,40
6.3	Assentamento de cerâmica	M2	85,40
6.4	Confecção de calçada em concreto 7 cm	M2	96,30
<b>7</b>	<b>COBERTURA</b>		
7.1	Estrutura metálica para cobertura	m2	215,40
7.2	Telhamento - assentamento de telhas	m2	215,40
7.3	Rufos metálicos	ml	22,10
7.4	Assentamento e fixação de calhas de aguas pluviais	m2	32,50
<b>8</b>	<b>FORRO DE GESSO</b>		
8.1	Montagem de forro de gesso acartonado	m2	412,20
8.2	Montagem de Sanka de gesso acartonado	ml	145,20
<b>9</b>	<b>INSTALAÇÕES</b>		
9.1	Instalações elétricas, tubulações e caixas de passagem	pt	162,00
9.2	Instalações hidráulica, tubulações de passagem	pt	22,00
9.3	Instalações sanitárias, tubulações de passagem	pt	22,00
9.4	Assentamento de louças e metais sanitários	UND.	1,00
<b>10</b>	<b>ESQUADRIAS</b>		
10.1	Porta de madeira 0,80 x 2,10 m - completa com ferragens.	und	8,00
10.2	Janela em vidro temperado 8mm 1,10 x 1,20m - completa	und	6,00
10.3	Basculante em vidro temperado 0,60 x 0,40m - completa	und	4,00
<b>11</b>	<b>SOLEIRAS E PEITORIS</b>		
11.1	Assentamento de soleiras de granito	ml	23,10
11.2	Assentamento de peitoris de granito	ml	65,40
<b>12</b>	<b>PINTURA</b>		
12.1	Aplicação de selador acrilico	m2	936,20
12.2	Aplicação de massa corrida em teto e paredes	m2	936,20
12.3	Aplicação de tinta acrilica em teto e paredes	m2	936,20
<b>13</b>	<b>CONSTRUÇÃO DO MURO</b>		



**AX CONSTRUÇÕES E REFORMA LTDA**

Av. Duque de Caxias, 1145 - sala: 110 - Praça 14 de Janeiro - CEP 69.020-141 Manaus-AM

Fone: (92) 98431-2954. CNPJ: 17.288.634/0001-94

e-mail: charles.axconstrucoes@hotmail.com

OBRA: CONSTRUÇÃO DE RESIDENCIA

LOCAL: CONDOMINIO RESIDENCIAL PASSAREDO - Manaus/Am



ATESTAMOS PARA OS DEVIDOS FINS QUE A EMPRESA MD DE C. DE ALMEIDA, INSCRITA NO CNPJ N. 26.885.173/0001-28, EXECUTOU OS SERVIÇOS DE CONSTRUÇÃO DE UMA RESIDENCIA, CONFORME A PLANILHA ABAIXO, TENDO COMO RESPONSÁVEL TÉCNICO O ENG. CIVIL LUIZ CARLOS NOGUEIRA DE LIMA, CREA. 11389-D/AM.

OBRA: CONSTRUÇÃO DE RESIDENCIA

LOCAL: CONDOMINIO RESIDENCIAL PASSAREDO - Manaus/Am

Início: 05/03/2017

Conclusão: 21/09/2018

**ATESTADO DE CAPACIDADE TÉCNICA**

ITEM	DESCRIÇÃO	UND.	QUANT.
13.1	CONSTRUÇÃO DO MURO	ML	84,20
<b>14</b>	<b>CONSTRUÇÃO DA PISCINA</b>		
14.1	CONSTRUÇÃO DA PISCINA	UND	1,00
<b>15</b>	<b>INSTALA DE ARCONDICIONADO</b>		
15.1	SPLIT de 24.000 Btu's	UND	2,00
15.2	SPLIT de 18.000 Btu's	UND	4,00
15.3	SPLIT de 12.000 Btu's	UND	4,00
<b>16</b>	<b>DIVERSOS</b>		
16.1	REJUNTAMENTO DE CERÂMICA	M2	473,80
16.2	BALCÃO DE AÇO INOX	UND	2,00
16.3	GABINETE COM PORTA	UND	1,00
<b>17</b>	<b>LIMPEZA</b>		
17.1	LIMPEZA FINAL DE OBRA c/ REMOÇÃO DE ENTULHO	UND	1,00

AX CONSTRUÇÃO E REFORMA LTDA

CNPJ: 17.288.634/0001-94

Charles Andrade Ximenes – Sócio/Gerente

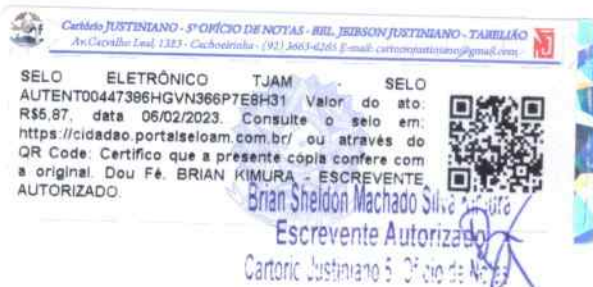

## ATESTADO DE CAPACIDADE TÉCNICA

PROPRIETÁRIO: VENEZA PRODUTOS ALIMENTÍCIOS LTDA  
 ENDEREÇO: AVENIDA TANCREDO NEVES 915, PAQUE 10 DE NOVEMBRO, CEP:  
 69057-400 – MANAUS/AMAZONAS.

Referências: ART(s) de autoria e execução do CREA – Conselho Regional de Engenharia, Arquitetura e Agronomia do Amazonas, com os dados técnicos a seguir:

- a) Rodrigo Abraão de Aguiar, nº 49443/1996, obra de pavimento térreo e mezanino com AC = 1371,45 m<sup>2</sup>;
- b) Frutal Alimentos Ltda, nº 2887/2005, obra de pavimento único, fábrica de iogurte e embalagem de leite em pó com AC = 640,00 m<sup>2</sup>;
- c) Toya Indústria e Comércio Ltda, nº 7518/2005 e 8304/2005, obra de pavimento único, estacionamento do supermercado, AC = 1469,62 m<sup>2</sup>

Área total construída das ART(s) em apreço. AC = 3481,07 m<sup>2</sup>

Em face do exposto, atestamos que as obras constantes das ART(s) em apreço foram executadas dentro dos padrões técnicos dos contratos de execução das obras e o local se encontra em funcionamento normal, sem quaisquer anormalidades técnicas e construtivas, aptos portanto, para o aproveitamento aos usos a que se destinam.

Manaus/Am, 19 de agosto de 2009.

*Rodrigo Abraão de Aguiar*

Rodrigo Abraão de Aguiar  
 CPF: 449.973.881 - 49  
 Sócio - Diretor

12

Este documento encontra-se registrado no Conselho Regional de Engenharia e Agronomia do Amazonas, vinculado à Certidão nº 961771/2019, emitida em 27/12/2019



Certidão nº 961771/2019  
 02/01/2020, 17:12  
 Chave de Impressão: 2c3Ad

O documento neste ato registrado foi emitido em 26/12/2019 e contém 1 folhas





Certidão de Acervo Técnico - CAT  
Resolução Nº 1025 de 30 de Outubro de 2009  
Lei Federal Nº 6496 de 07 de Dezembro de 1977

CREA-AM

CAT COM REGISTRO DE ATESTADO

961771/2019

Atividade concluída

Conselho Regional de Engenharia e Agronomia do Amazonas

CERTIFICAMOS, em cumprimento ao disposto na Resolução nº 1.025, de 30 de outubro de 2009, do Confea, que consta dos assentamentos deste Conselho Regional de Engenharia e Agronomia do Amazonas - Crea-AM, o Acervo Técnico do profissional **CARLOS AZEVEDO PONTES** referente à(s) Anotação(ões) de Responsabilidade Técnica - ART abaixo discriminada(s):

Profissional: **CARLOS AZEVEDO PONTES**  
Registro: **0404463029AM** RNP: **0404483029**  
Título profissional: **ENGENHEIRO CIVIL**

Número da ART: **404431996** Tipo de ART: **ART** Registrada em: **04/11/1996** Baixada em:  
Forma de registro: **INICIAL** Participação técnica: **INDIVIDUAL**  
Empresa contratada:  
Contratante: **RODRIGO ABRAO DE AGUIAR** CPF/CNPJ: **00.000.000/0000-00**  
Endereço do contratante: **R.DOS BARES, 273 - CENTRO** Nº:  
Complemento: **Bairro:** **UF: AM** CEP: **69000-000**  
Cidade: **MANAUS** Celebrado em:  
Contrato: **0419960049443** Tipo de contratante: **PESSOA JURÍDICA**  
Valor do contrato: **R\$ 0,00**  
Ação institucional: **Outros** Nº:  
Endereço da obra/serviço: **AV.TANCREDO NEVES, S/N** CEP: **69005-000**  
Complemento: **Bairro:** **UF: AM**  
Cidade: **MANAUS** CEP: **69005-000**  
Data de início: **08/09/2009** Conclusão efetiva:  
Finalidade: **SEM DEFINIÇÃO** CPF/CNPJ: **00.782.033/0001-30**  
Proprietário: **TOYA IND. E COM. LTDA**  
Atividade Técnica:

Observações  
XX  
AUTORIA E RESPONSABILIDADE TÉCNICA OBRA COMERCIAL DE PAV. TERREO(DEPO-  
SITO) COM ÁREA CONSTRUÍDA 1371,45 m2 XXXXXXXXXXXXXXXXXXXXXXXXXXXXXXXX  
XX

Número da ART: **83042005** Tipo de ART: **ART** Registrada em: **09/09/2005** Baixada em:  
Forma de registro: **SUBSTITUIÇÃO** Participação técnica: **INDIVIDUAL**  
Empresa contratada:  
Contratante: **TOYA INDUSTRIA E COMERCIO LTDA** CPF/CNPJ: **78.203.300/0013-0**  
Endereço do contratante: **VIA ARTERIAL NORTE** Nº: **04**  
Complemento: **CONJ. ARUANA** Bairro: **COMPENSA**  
Cidade: **MANAUS** UF: **AM** CEP: **69.000-000**  
Contrato: **0420050008304** Celebrado em: **09/09/2005**  
Valor do contrato: **R\$ 0,00** Tipo de contratante:  **Tipo de contratante não identificado**  
Ação institucional: **Outros** Nº: **S/N**  
Endereço da obra/serviço: **AV TANCREDO NEVES** Bairro: **PARQUE 10**  
Complemento: **Bairro:** **UF: AM** CEP: **69.000-000**  
Cidade: **MANAUS** CEP: **69.000-000**  
Data de início: **09/09/2009** Conclusão efetiva:  
Finalidade: **SEM DEFINIÇÃO** CPF/CNPJ: **78.007.300/0013-0**  
Proprietário: **TOYA INDUSTRIA E COMERCIO LTDA**  
Atividade Técnica: **1 - OUTRO #200009 - ESPECIAL (LAUDO, AVALIAÇÃO, RELATÓRIO, VINCULAÇÃO, RETIFICAÇÃO, ADITIVO, ETC.) 200 - OUTRO 0 UN;**

Observações  
XX  
SUBSTITUIÇÃO DA ART DE N 7518/2005, MOTIVO ENDEREÇO DA OBRA.  
XX





**Certidão de Acervo Técnico - CAT**  
Resolução Nº 1025 de 30 de Outubro de 2009  
Lei Federal Nº 6496 de 07 de Dezembro de 1977

**CREA-AM**

CAT COM REGISTRO DE ATESTADO

**961771/2019**

Atividade concluída

**Conselho Regional de Engenharia e Agronomia do Amazonas**

**Informações Complementares**

- Conforme atestado anexo (04 páginas, emitido em 27/03/2007, fiel àquele que se encontra nos arquivos do CREA-AM) circunscrito APENAS às atividades inerentes à sua modalidade, ENG. CIVIL, em coerência com as suas atribuições profissionais. EXCETUAM-SE: atividades de Eng. Elétrica (Subestação, SPDA) e de Eng. Mecânica (instalação de Sistemas de Condicionador de ar), salvo como apoio civil, por serem fora das atribuições do profissional. CERTIFICAMOS, finalmente, que a responsabilidade pela veracidade e exatidão das informações declaradas constantes nos documentos que se encontram vinculados à presente Certidão de Acervo Técnico - CAT, cabe aos seus signatários.

CERTIFICAMOS, finalmente, que se encontra vinculado à presente Certidão de Acervo Técnico - CAT, o atestado contendo 4 folha(s), expedido pelo contratante da obra/serviço, a quem cabe a responsabilidade pela veracidade e exatidão das informações nele constantes.

**Certidão de Acervo Técnico nº 961771/2019**  
04/02/2020, 16:42  
94d47

A Certidão de Acervo Técnico (CAT) à qual o atestado está vinculado constituirá prova da capacidade técnico-profissional da pessoa jurídica somente se o responsável técnico indicado estiver ou venha a ser integrado ao seu quadro técnico por meio de declaração entregue no momento da habilitação ou da entrega das propostas.

Certificamos que se encontra vinculado à presente CAT o atestado apresentado em cumprimento à Lei nº 8.666/93, expedido pela pessoa jurídica contratante, a quem cabe a responsabilidade pela veracidade e exatidão das informações nele constantes. É de responsabilidade deste Conselho a verificação da atividade profissional em conformidade com a Lei nº 5.194/66 e Resoluções do Conselho Federal de Engenharia e Agronomia - CONFEA.

Esta certidão perderá a validade, caso ocorra qualquer alteração posterior dos elementos cadastrais nela contidos.

Fica(m) Excluído(s), no entanto, o(s) serviço(s) cujas atribuições não competem ao(s) profissional(is) em questão.

A autenticidade desta Certidão pode ser verificada em: <http://publico.crea-am.org.br/>, com a chave: 94d47

2





## ATESTADO DE CAPACIDADE TÉCNICA

Atestamos para os devidos fins, que o Engenheiro CARLOS AZEVEDO PONTES – CREA-AM Nº 844-D – AM/RR, executou para TOYA INDÚSTRIA E COMERCIO LTDA, inscrita no CNPJ Nº 00 782 033/0001-30 instalada na Via Arterial Norte, 64 – Conj. Aruanã referente os Serviços de Construção de um galpão para atividades de supermercado, conforme ações discriminadas abaixo:

ITEM	DESCRIÇÃO	UN.	QUANT.
1	GERAL		
1.1	Área total construída	m²	2841,07
2	TRABALHO EM TERRA		
2.1.1	Limpeza do terreno mecanizada	m³	9.000,00
2.1.2	Escavação	m³	905,80
2.1.3	Aterro com fornecimento de material	m³	1.223,00
3	INFRA E SUPER ESTRUTURA		
3.1	Forma de chapa resinada e= 12mm	m²	5624,00
3.2	Concreto estrutural Fck 20 Mpa em fundação	m³	711,03
3.3	Ferragem, CA-50 e CA-60	kg	26.452,50
4	PAREDES E PAINÉIS		
4.1	Alvenaria de tijolo furado (10x20x20) 1/2 vez	m²	921,20
4.2	Alvenaria de tijolo furado (10x20x20) 1 vez	m²	4.556,50
4.3	Alambrado de Barra chata 1" x 1/8"	m²	452,08
4.4	Alambrado de tela galvanizada	m²	750,22
4.5	Grade de ferro ( barra chata 1 1/2" x 3/16"	m²	1.247,40
4.6	Divisória de granito	m²	240,00
5	COBERTURA		
5.1	Estrutura metálica p/ telha cerâmica	m²	4.724,33
5.2	Cobertura em telha cerâmica	m²	4.724,33
5.3	Estrutura metálica p/ telha em alumínio trapezoidal	m²	1.105,20
5.4	Cobertura em telha de alumínio trapezoidal 0,5mm	m²	1.105,20
6	FORRO		
6.1	Laje em concreto estrutural FCK = 20 m.p.e e=8cm	m²	1.727,60
7	REVESTIMENTOS		
7.1	Reboco paulista	m²	5.758,90
7.2	Cerâmica ( 20x 20 ) cm	m²	1.121,79
8	PAVIMENTAÇÃO		
8.1	Piso polido de alta resistência (korodur) conjunto de PVC	m²	2.852,40

Este documento encontra-se registrado no Conselho Regional de Engenharia e Agronomia do Amazonas, vinculado à Certidão nº 961771/2019, emitida em 04/02/2020



Certidão nº 961771/2019  
07/02/2020, 13:55  
Chave de Impressão: 94047

Este documento neste ato registrado foi emitido em 04/02/2020 e contém 4 folhas



8.2	Lastro impermeável de concreto estrutural 15 m.p.a e=8 cm	m²	722,90
8.3	Pavimentação em concreto armado com tela FCK=20, E=0,10cm	m²	2853,00
8.4	Construção de Calçada em concreto.	m²	960,00
8.5	Meio-fio de concreto pré-moldado rejuntado c/ argamassa de cimento e areia, traço 1:4	m	1002,00
8.6	Sarjeta de concreto estrutural usinado, E=5cm L=50 cm	M²	22,95
8.7	Fundação de rachão	M²	718,00
8.8	Pintura de ligação com RR-IC	M²	340,00
8.9	Execução de imprimação mecânica com CM-30, taxa 1,21 l/m²	M²	340,00
8.10	Concreto betuminoso usinado e quente faixa "A" com CAP 20 (9,2 Kg/m³) inclusive fornecimento, aplicação, transporte local e compactação.	M³	90,00
8.11	Base brita graduada	M³	95,00
8.12	Transporte de pavimento asfáltico	M³xkm	960,00
8.13	Transporte de guias	Mxkm	280,00
8.14	Cerâmica ( 20x30 ) cm	m²	3160,48
8.15	Plantio de grama em rolos tipo esmeralda, incluindo fornecimento e transporte, preparo do terreno e material aplicado	m²	3.258,20
9	<b>ESQUADRIA METÁLICAS</b>		
9.1	Janelas com módulos fixos e basculante	m²	543,30
9.2	Postos em chapas metálicas e portões	m²	643,20
9.3	Peitoris em granito	m²	154,00
10	<b>VIDROS</b>		
10.1	Vidro liso transparente 4 mm	m²	243,30
10.2	Vidro temperado blindex temperado 10 mm tipo	m²	140,00
11	<b>PINTURA</b>		
11.1	Aparelhamento de paredes c/ selador acrílico	m²	5.763,00
11.2	Massa cortada acrílica	m²	3.428,00
11.3	Pintura acrílica interna/externa	m²	5.763,00
11.4	Pintura Esmalte sintético em estrutura e esquadrias metálicas	m²	6.934,00
11.5	Pintura Telhecril em telha do barril	m²	1.724,23
11.6	Pintura novacor em piso	m²	313,00
12	<b>INSTALAÇÕES ELÉTRICAS</b>		
12.1	Subestação abaixadora em potência instalada de 150 KVA	un	1,00
12.2	Chave blindada de 400A e quadros de distribuição de 24 e 32 circuitos	un	
12.3	Iluminação geral interna através de luminárias com lâmpadas fluorescentes de 40 w com reator de alto fator de potência e partida	un	-
12.4	Iluminação externa com postes e luminárias tipo globo com lâmpadas mistas.	un	-
12.5	Cabeção entre subestação e painel geral de baixa tensão e entre este e os quadros de distribuição, instalada por meio de eletrodutos subterrâneos	un	-
12.6	Tomadas para uso geral e tomadas especiais para todos os pontos de utilização de computadores, inclusive em sistema de aterramento.	un	-
12.7	Sistema de proteção c/ descarga atmosféricas com malha de captadores e condutores não isolados e atrados.	un	-
12.8	instalações telefônicas, som e cabo para lógica, com quadros, tubulações e lançamento de todos os cabos coaxiais para instalação de rede local para o sistema de processamento de dados.	un	-
13	<b>INSTALAÇÕES SANITÁRIAS</b>		
13.1	Tubulações sanitárias e águas pluviais executadas em tubo de P.V.C da tigre e Assentamento de tubos de concreto armado diâmetro $\phi$ 0,80 p/ drenagem.	m	560,00

Este documento encontra-se registrado no Conselho Regional de Engenharia e Agronomia do Amazonas, vinculado à Certidão nº 961771/2019, emitida em 04/02/2020



Certidão nº 961771/2019  
07/02/2020, 13:55  
Código de Impressão: 9447  
O documento neste ato registrado foi emitido em 04/02/2020 e contém 4 folhas



13.2	Tratamento de esgoto através de fossa e filtro anaeróbico dimensionado para atender o estabelecimento	Um	1,00
14	INSTALAÇÕES HIDRAULICAS		
14.1	Abastecimento realizado através do poço artesiano com 120m de profundidade, bomba submersa de 12 cv, que alimenta um reservatório elevado de 50.000litros, tubulação de distribuição, sucção e recalque em PVC.	Um	1,00
14.2	Atracamento e remoção de canalização maior que 30 cm e menor ou igual a 60 cm	M	72,00
14.3	Escoramento descontinuo	M²	714,00
14.4	Escoramento contínuo	M²	1068,00
14.5	Lastro de pedra britada apilada	M²	328,00
14.6	Fornecimento e lançamento de concreto para berço da rede tubular	M³	78,00
14.7	Tubo e peças de concreto armado junta argamassada D=600 mm, compreendendo escavação mecânica de qualquer terreno exceto rocha, até 1,50 m de profundidade, regularização, compactação e reaterro de vale	M	72,00
14.8	Camada de brita nº 04 - leito filtrante	MP	58,00
15	ALARME E HIDRAULICA DE INCENDIO		
15.1	Sirene de Alarme de Incendio	un	25,00
15.2	Botão de Alarme de Incendio	un	25,00
15.3	Central de Alarme de Incendio	un	2,00
15.4	Válvula Borboleta Ø 2 1/2"	un	2,00
15.5	Válvula Borboleta Ø 2"	un	2,00
15.6	Válvula de Redenção Ø 2 1/2"	un	2,00
15.7	Válvula Globo Angular 45° Ø 2 1/2"	un	5,00
15.8	Armário Metálico de Sobrepor com Cesto Basculante para Mangueira 900x600x170mm	un	10,00
15.9	Chave Storz Dupla Ø 38x63mm	un	10,00
15.10	Chave Storz Ø 38x63mm		10,00
15.11	Mangueira de 15m Ø 38mm	gj	10,00
15.12	Esquilho Storz de Bronze Ø 16mm	un	10,00
15.13	Tampão Storz com Corrente Ø 38mm	un	10,00
15.14	Extintor de Incendio de Pó Químico Seco - PQS 4kg	un	22,00
15.15	Extintor de Incendio de Água Pressurizada 10 Litros	un	8,00
15.16	Bomba de Incendio - Meganorm - 32.125.1 - KSB - Pressão: 25 m.c.a. - Vazão: 16m³/h - Potência: 3,0 cv - 220V / 3Ø	un	2,00
16	SISTEMA DE CONDICIONAMENTO DE AR	un	
16.1	Instalação de circuitos independentes para acionamento de aparelhos de Ar condicionado de 30.000 BTU's	un	31,00

Valor Total da Obra: R\$ 1.898.250,00 (Um Milhão, Oitocentos e Noventa e Oito Mil e Duzentos e Cinquenta Reais)

Prazo de Execução: 280 (Duzentos e Oitenta) dias corridos.

Local: Município de Manaus/AM

Este documento encontra-se registrado no Conselho Regional de Engenharia e Agronomia do Amazonas, vinculado à Certidão nº 961771/2019, emitida em 04/02/2020



Certidão nº 961771/2019  
07/02/2020, 13:55  
Chave de Impressão: 96467  
O documento neste ato registrado foi emitido em 04/02/2020 e contém 4 folhas



**Responsabilidade Técnica:**

Engº Civil: Carlos Azevedo Pontes – CREA 844-D/AM-RR

Atestamos também, que a referida Empresa teve um desempenho a contento cumprindo rigorosamente os termos do contrato firmado, executando os serviços de total acordo com os projetos e especificações técnicas, dentro do prazo previsto, não existindo nenhum fato que desabone sua idoneidade técnica.

Manaus/AM, 27 de Março de 2007

  
RODRIGO ABRAO DE AGUIAR

Este documento encontra-se registrado no Conselho Regional de Engenharia e Agronomia do Amazonas, vinculado à Certidão nº 961771/2019, emitida em 04/02/2020



Certidão nº 961771/2019  
07/02/2020, 13:55

Chave de Impressão: 94947  
O documento neste ato registrado foi emitido em 04/02/2020 e contém 4 folhas





## CONSTRUÇÃO, CONSERVAÇÃO, LIMPEZA E REFRIGERAÇÃO

CONVITE Nº 01/2022

### DECLARAÇÕES PREVISTAS NO ITEM 7.1 DO PRESENTE EDITAL

**MD DE C DE ALMEIDA-EPP, CNPJ: 26.885.173/0001-28**, estabelecida e domiciliada à Rua Maías, nº 57, Morro da Liberdade, CEP: 69074-562, em Manaus/AM, por intermédio de seu representante legal designado a Sra. MARIA DOMINGAS DE CASTRO DE ALMEIDA, portadora da carteira de identidade nº 0415465-7 e do CPF nº 214991442-53. **DECLARA QUE:**

7.1.1. de que cumpre os requisitos estabelecidos no artigo 3º da Lei Complementar nº 123, de 2006, ou cooperativa equiparada – COOP, nos termos do art. 34 da Lei n. 11.488, de 2007, caso opte por usufruir do tratamento favorecido estabelecido em seus arts. 42 a 49;

7.1.2. que está ciente e concorda com as condições contidas no Edital e seus anexos, bem como de que cumpre plenamente os requisitos de habilitação definidos no Edital;

7.1.3. que inexistem fatos impeditivos para sua habilitação no certame, ciente da obrigatoriedade de declarar ocorrências posteriores;

7.1.4. que a proposta foi elaborada de forma independente, nos termos da Instrução Normativa SLTI/MP nº 2, de 16 de setembro de 2009;

7.1.5. que não possui, em sua cadeia produtiva, empregados executando trabalho degradante ou forçado, observando o disposto nos incisos III e IV do art. 1º e no inciso III do art. 5º da Constituição Federal;

7.1.6. que os serviços são prestados por empresas que comprovem cumprimento de reserva de cargos prevista em lei para pessoa com deficiência ou para reabilitado da Previdência Social e que atendam às regras de acessibilidade previstas na legislação, conforme disposto no art. 93 da Lei nº 8.213, de 24 de julho de 1991, caso opte pelo benefício previsto no art. 3º, § 2º, inciso V, da Lei nº 8.666/1993;

MDCA CONSTRUÇÃO E CONSERVAÇÃO

Rua: Maías nº 57 – Morro da Liberdade – 69074-562 Manaus – Amazonas-Brasil

Celular: (92)99185-9698 / 98166-6250 / 98835-0253 / 99140-3009

CNPJ nº 26.885.173/0001-28 Insc. Estadual nº 13101517051 Insc. Municipal nº 23162301

e-mail: [mdcaconstrucao@outlook.com](mailto:mdcaconstrucao@outlook.com)



**CONSTRUÇÃO, CONSERVAÇÃO,  
LIMPEZA E REFRIGERAÇÃO**

7.1.7. que não utiliza de mão de obra direta ou indireta de menores de 18 (dezoito) anos em trabalho noturno, perigoso ou insalubre e de qualquer trabalho a menores de 16 (dezesseis) anos, salvo na condição de aprendiz, a partir de 14 (quatorze) anos, nos termos da Lei 9.854, 1999.

Manaus(AM), 08 de Fevereiro de 2023

*Maria Domingas de C. de Almeida*

MD DE C DE ALMEIDA-EPP - CNPJ: 26.885.173/0001-28

MARIA DOMINGAS DE CASTRO DE ALMEIDA

Carteira de Identidade nº 0415465-7

CPF Nº 214991442-53

REPRESENTANTE LEGAL

*2*

MDCA CONSTRUÇÃO E CONSERVAÇÃO

Rua: Maías nº 57 – Morro da Liberdade – 69074-562 Manaus – Amazonas-Brasil

Celular: (92)99185-9698 / 98166-6250 / 98835-0253 / 99140-3009

CNPJ nº 26.885.173/0001-28 Insc. Estadual nº 13101517051 Insc. Municipal nº 23162301

e-mail: [mdcaconstrucao@outlook.com](mailto:mdcaconstrucao@outlook.com)

*[Handwritten signature]*



CONSTRUÇÃO, CONSERVAÇÃO,  
LIMPEZA E REFRIGERAÇÃO

DECLARAÇÃO DE DISPENSA DE VISTORIA TÉCNICA

CONVITE Nº 01/2022

MD DE C DE ALMEIDA-EPP, CNPJ: 26.885.173/0001-28, estabelecida e domiciliada à Rua Maías, nº 57, Morro da Liberdade, CEP: 69074-562, em Manaus/AM, por intermédio de seu representante legal designado a Sra. MARIA DOMINGAS DE CASTRO DE ALMEIDA, portadora da carteira de identidade nº 0415465-7 e do CPF nº 214991442-53, **DECLARA** declinar da possibilidade de realizar VISITA TÉCNICA para a obtenção de maiores informações sobre o objeto, conforme dispõe o edital da licitação em referência. Declaramos, ainda, sob as penas da Lei, de que temos pleno conhecimento das condições e peculiaridades inerentes à natureza do objeto deste pregão, assumindo total responsabilidade por esse fato e informamos que não utilizaremos para qualquer questionamento futuro que ensejam avenças geográficas, técnicas ou financeiras, isentando o IFAM, de qualquer reclamação e/ou reivindicação de nossa parte.

Manaus(AM), 08 de Fevereiro de 2023.

*Maria Domingas de C. de Almeida*

MD DE C DE ALMEIDA-EPP - CNPJ: 26.885.173/0001-28

MARIA DOMINGAS DE CASTRO DE ALMEIDA

Carteira de Identidade nº 0415465-7

CPF Nº 214991442-53

REPRESENTANTE LEGAL

12

MDCA CONSTRUÇÃO E CONSERVAÇÃO

Rua: Maías nº 57 – Morro da Liberdade – 69074-562 Manaus – Amazonas-Brasil

Celular: (92)99185-9698 / 98166-6250 / 98835-0253 / 99140-3009

CNPJ nº 26.885.173/0001-28 Insc. Estadual nº 13101517051 Insc. Municipal nº 23162301

e-mail: [mdcaconstrucao@outlook.com](mailto:mdcaconstrucao@outlook.com)



## CONSTRUÇÃO, CONSERVAÇÃO, LIMPEZA E REFRIGERAÇÃO

### DECLARAÇÃO DE CONSTITUIÇÃO DE INFRAESTRUTURA E EQUIPE TÉCNICA CONVITE Nº 01/2022

- NOME DA PROPONENTE: **MD DE C DE ALMEIDA-EPP**
- CNPJ: **26.885.173/0001-28**
- ENDEREÇO: Rua Maias, nº 57, Morro da Liberdade – Manaus/AM
- EQUIPE DE PROFISSIONAIS:
  - De acordo com os termos previstos neste edital em lide, estabelecemos o compromisso de atender os requisitos abaixo referentes a infraestrutura e pessoal técnico:
    1. Manter escritório em Manaus-AM ou se comprometer, caso vencedora do certame, a se deslocar à Sede do IFAM, do Amazonas no prazo máximo de 48 horas, às suas expensas, para atender a chamados da Fiscalização, de sorte a elucidar dúvidas e promover correções nos projetos de forma presencial, caso necessário constituindo um Preposto com formação técnica correspondente ao projeto em questão.
    2. Fornecer infraestrutura que permita a obtenção dos seguintes padrões de atendimento:
      - a) meios que garantam a presença do profissional de engenharia / arquitetura ou representante legal / administrativo, de forma tempestiva em até 48 horas, nos locais e horários determinados pelo IFAM;
      - b) meios que permitam constante e eficiente comunicação do IFAM com a Contratada, de forma ininterrupta e apta à comunicação de dados, mensagens e comunicação de voz (local e remota);
      - c) fornecimento de peças técnicas impressas, conforme exigências contratuais, observando padrão de qualidade de impressão, com escalas compatíveis, que permitam leitura clara e precisa;
      - d) fornecimento das peças técnicas também em mídia digital (CD e DVD), conforme cláusulas contratuais, incluindo os arquivos referentes às fotos que compõem os anexos fotográficos (os arquivos referentes a imagens fotográficas deverão ter resolução mínima de 4.0 megapixels);

12

9



## CONSTRUÇÃO, CONSERVAÇÃO, LIMPEZA E REFRIGERAÇÃO

- e) medição de grandezas físicas em escalas técnicas e precisão apropriadas (localização, dimensões, luminosidade, temperatura, tensão, corrente elétrica, impedância, velocidade do ar, etc.);
- f) normas da ABNT, Concessionárias de Serviços Públicos locais e demais legislações cabíveis e inerentes aos serviços executados; Equipe Técnica:

**- CARLOS AZEVEDO PONTES**

**ENGENHEIRO CIVIL – CREA/AM nº 0404463029-D/AM;**

A responsabilidade técnica pelo serviço a ser contratado, com a função de coordenar a equipe técnica e assumir a direção, programação e o controle do serviço, será exercida pelo (a) profissional (**CREA nº 0404463029-D/AM**).

Manaus(AM), 08 de Fevereiro de 2023

*Maria Domingas de C. de Almeida*

**MD DE C DE ALMEIDA-EPP - CNPJ: 26.885.173/0001-28**

**MARIA DOMINGAS DE CASTRO DE ALMEIDA**

**Carteira de Identidade nº 0415465-7**

**CPF Nº 214991442-53**

**REPRESENTANTE LEGAL**

*R*

**MDCA CONSTRUÇÃO E CONSERVAÇÃO**

**Rua: Maias nº 57 – Morro da Liberdade – 69074-562 Manaus – Amazonas-Brasil**

**Celular: (92)99185-9698 / 98166-6250 / 98835-0253 / 99140-3009**

**CNPJ nº 26.885.173/0001-28 Insc. Estadual nº 13101517051 Insc. Municipal nº 23162301**

**e-mail: [mdcaconstrucao@outlook.com](mailto:mdcaconstrucao@outlook.com)**

*[Handwritten signature]*



# CONSTRUÇÃO, CONSERVAÇÃO, LIMPEZA E REFRIGERAÇÃO

## TERMO DE COMPROMISSO – CONTRATAÇÃO FUTURA DE PROFISSIONAL RESPONSÁVEL TÉCNICO

CONVITE Nº 01/2022

### TERMO DE COMPROMISSO

**MD DE C DE ALMEIDA-EPP, CNPJ: 26.885.173/0001-28**, estabelecida e domiciliada à Rua Maias, nº 57, Morro da Liberdade, CEP: 69074-562, em Manaus/AM, por intermédio de seu representante legal designado a Sra. MARIA DOMINGAS DE CASTRO DE ALMEIDA, portadora da carteira de identidade nº 0415465-7 e do CPF nº 214991442-53. Através do presente Termo, declaramos que, caso nos seja adjudicado o objeto supra-citado, contrataremos o profissional abaixo qualificado como Responsável Técnico do objeto em questão, cujo vínculo será posteriormente comprovado de acordo com o Edital e a Lei de Licitações nº 8.666/93:

Nome: **CARLOS AZEVEDO PONTES**

Função: **ENGENHEIRO CIVIL**

Registro no CREA: nº **0404463029-D/AM**

CPF: nº **059.523.953-68**

Ciente e de acordo com o presente termo:

Responsável Técnico

Nome: **ROBERVAN CORDEIRO LASMAR**

Função: **ENGENHEIRO CIVIL**

Registro no CREA: nº **0418618291-D/AM**

CPF: nº **698.876.592-15**

MDCA CONSTRUÇÃO E CONSERVAÇÃO

Rua: Maias nº 57 – Morro da Liberdade – 69074-562 Manaus – Amazonas-Brasil

Celular: (92)99185-9698 / 98166-6250 / 98835-0253 / 99140-3009

CNPJ nº 26.885.173/0001-28 Insc. Estadual nº 13101517051 Insc. Municipal nº 23162301

e-mail: [mdcaconstrucao@outlook.com](mailto:mdcaconstrucao@outlook.com)



CONSTRUÇÃO, CONSERVAÇÃO,  
LIMPEZA E REFRIGERAÇÃO

Ciente e de acordo com o presente termo:

Coordenador Técnico

Manaus(AM), 08 de Fevereiro de 2023

*Maria Domingas de C. de Almeida*

MD DE C DE ALMEIDA-EPP - CNPJ: 26.885.173/0001-28

MARIA DOMINGAS DE CASTRO DE ALMEIDA

Carteira de Identidade nº 0415465-7

CPF Nº 214991442-53

REPRESENTANTE LEGAL

2

MDCA CONSTRUÇÃO E CONSERVAÇÃO

Rua: Maias nº 57 – Morro da Liberdade – 69074-562 Manaus – Amazonas-Brasil

Celular: (92)99185-9698 / 98166-6250 / 98835-0253 / 99140-3009

CNPJ nº 26.885.173/0001-28 Insc. Estadual nº 13101517051 Insc. Municipal nº 23162301

e-mail: [mdcaconstrucao@outlook.com](mailto:mdcaconstrucao@outlook.com)

*[Handwritten signature]*



CONSTRUÇÃO, CONSERVAÇÃO,  
LIMPEZA E REFRIGERAÇÃO

## DECLARAÇÃO DE INSTALAÇÃO E APARELHAMENTO

CONVITE Nº 01/2022

**MD DE C DE ALMEIDA-EPP, CNPJ: 26.885.173/0001-28**, estabelecida e domiciliada à Rua Maías, nº 57, Morro da Liberdade, CEP: 69074-562, em Manaus/AM, por intermédio de seu representante legal designado a Sra. MARIA DOMINGAS DE CASTRO DE ALMEIDA, portadora da carteira de identidade nº 0415465-7 e do CPF nº 214991442-53. **DECLARA**, para fins do disposto no inciso II do art. 30 da Lei nº 8.666, de 21 de junho de 1993, e suas alterações, e sob as penas da Lei, que disponibilizará instalações e aparelhamento, bem como, disponibilizará o pessoal técnico adequado para realização dos serviços objeto desta licitação.

Manaus(AM), 08 de Fevereiro de 2023

*Maria Domingas de C. de Almeida*

MD DE C DE ALMEIDA-EPP - CNPJ: 26.885.173/0001-28

MARIA DOMINGAS DE CASTRO DE ALMEIDA

Carteira de Identidade nº 0415465-7

CPF Nº 214991442-53

REPRESENTANTE LEGAL

2

MDCA CONSTRUÇÃO E CONSERVAÇÃO

Rua: Maías nº 57 – Morro da Liberdade – 69074-562 Manaus – Amazonas-Brasil

Celular: (92)99185-9698 / 98166-6250 / 98835-0253 / 99140-3009

CNPJ nº 26.885.173/0001-28 Insc. Estadual nº 13101517051 Insc. Municipal nº 23162301

e-mail: [mdcaconstrucao@outlook.com](mailto:mdcaconstrucao@outlook.com)

*[Handwritten signature]*



**CONSTRUÇÃO, CONSERVAÇÃO,  
LIMPEZA E REFRIGERAÇÃO**

**DECLARAÇÃO DE MICROEMPRESA, DE EMPRESA DE PEQUENO PORTE**

**CONVITE Nº 01/2022**

**MD DE C DE ALMEIDA-EPP, CNPJ: 26.885.173/0001-28**, estabelecida e domiciliada à Rua Maias, nº 57, Morro da Liberdade, CEP: 69074-562, em Manaus/AM, por intermédio de seu representante legal designado a Sra. MARIA DOMINGAS DE CASTRO DE ALMEIDA, portadora da carteira de identidade nº 0415465-7 e do CPF nº 214991442-53. **DECLARA** sob as sanções administrativas cabíveis e sob as penas da lei, ser (microempresa ou empresa de pequeno porte), nos termos de legislação vigente, não possuindo nenhum dos impedimentos previstos no parágrafo 4º do art. 3º da Lei Complementar nº 123/2006.

Manaus(AM), 08 de Fevereiro de 2023.

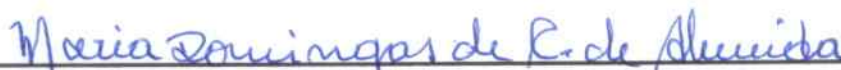

**MD DE C DE ALMEIDA-EPP - CNPJ: 26.885.173/0001-28**

**MARIA DOMINGAS DE CASTRO DE ALMEIDA**

**Carteira de Identidade nº 0415465-7**

**CPF Nº 214991442-53**

**REPRESENTANTE LEGAL**



**MDCA CONSTRUÇÃO E CONSERVAÇÃO**

Rua: Maias nº 57 – Morro da Liberdade – 69074-562 Manaus – Amazonas-Brasil

Celular: (92)99185-9698 / 98166-6250 / 98835-0253 / 99140-3009

CNPJ nº 26.885.173/0001-28 Insc. Estadual nº 13101517051 Insc. Municipal nº 23162301

e-mail: [mdcaconstrucao@outlook.com](mailto:mdcaconstrucao@outlook.com)





CONSTRUÇÃO, CONSERVAÇÃO,  
LIMPEZA E REFRIGERAÇÃO

**DECLARAÇÃO DE INEXISTÊNCIA DE FATO SUPERVENIENTE  
IMPEDITIVO DA HABILITAÇÃO  
CONVITE Nº 01/2022**

**MD DE C DE ALMEIDA-EPP, CNPJ: 26.885.173/0001-28**, estabelecida e domiciliada à Rua Maias, nº 57, Morro da Liberdade, CEP: 69074-562, em Manaus/AM, por intermédio de seu representante legal designado a Sra. MARIA DOMINGAS DE CASTRO DE ALMEIDA, portadora da carteira de identidade nº 0415465-7 e do CPF nº 214991442-53. **DECLARA**, sob as penas da Lei, que até a presente data inexistem fatos impeditivos para sua habilitação no presente processo ciente da obrigatoriedade de declarar ocorrências posteriores.

Manaus(AM), 08 de Fevereiro de 2023.

*Maria Domingas de C. de Almeida*

**MD DE C DE ALMEIDA-EPP - CNPJ: 26.885.173/0001-28**  
**MARIA DOMINGAS DE CASTRO DE ALMEIDA**  
Carteira de Identidade nº 0415465-7  
CPF Nº 214991442-53  
**REPRESENTANTE LEGAL**



CONSTRUÇÃO, CONSERVAÇÃO,  
LIMPEZA E REFRIGERAÇÃO

DECLARAÇÃO DE CUMPRIMENTO AO DISPOSTO NO INCISO  
XXXIII DO ART. 7º, DA CONSTITUIÇÃO FEDERAL  
CONVITE Nº 01/2022

MD DE C DE ALMEIDA-EPP, CNPJ: 26.885.173/0001-28, estabelecida e domiciliada à Rua Maías, nº 57, Morro da Liberdade, CEP: 69074-562, em Manaus/AM, por intermédio de seu representante legal designado a Sra. MARIA DOMINGAS DE CASTRO DE ALMEIDA, portadora da carteira de identidade nº 0415465-7 e do CPF nº 214991442-53. **DECLARA**, para fins do disposto no inciso XXXIII do artigo 7 da Constituição Federal de 1988 e do Decreto nº. 4.358, de 05 de setembro de 2002, c/c o artigo 27, inciso V, da Lei nº. 8.666, de 21 de junho de 1993, acrescida pela Lei nº. 9.854, de 27 de outubro de 1999, que não emprega menor de dezoito anos em trabalho noturno, perigoso ou insalubre e não emprega menor de dezesseis anos.

Ressalva: emprega menor, a partir de quatorze anos, na condição de aprendiz ( x ).

Manaus(AM), 08 de Fevereiro de 2023.

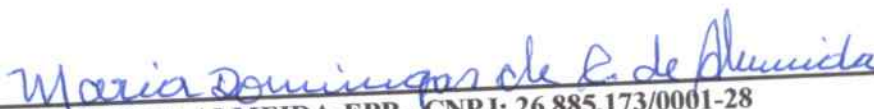

MD DE C DE ALMEIDA-EPP - CNPJ: 26.885.173/0001-28  
MARIA DOMINGAS DE CASTRO DE ALMEIDA  
Carteira de Identidade nº 0415465-7  
CPF Nº 214991442-53  
REPRESENTANTE LEGAL



CONSTRUÇÃO, CONSERVAÇÃO,  
LIMPEZA E REFRIGERAÇÃO

**DECLARAÇÃO DE CIÊNCIA DA VEDAÇÃO IMPOSTA PELO ART. 3º DA  
RESOLUÇÃO/CNJ Nº 07/2005**

**CONVITE Nº 01/2022**

**DECLARAÇÃO**

**MD DE C DE ALMEIDA-EPP, CNPJ: 26.885.173/0001-28**, estabelecida e domiciliada à Rua Maías, nº 57, Morro da Liberdade, CEP: 69074-562, em Manaus/AM, por intermédio de seu representante legal designado a Sra. MARIA DOMINGAS DE CASTRO DE ALMEIDA, portadora da carteira de identidade nº 0415465-7 e do CPF nº 214991442-53, em cumprimento ao estabelecido no art. 3º, da Resolução nº. 07/2005, do Conselho Nacional de Justiça, **DECLARA** expressamente, sob as penalidades cabíveis, estar ciente da vedação imposta pelo referido artigo:

“Art. 3º - É vedada a manutenção, aditamento ou prorrogação de contrato de prestação de serviços com empresa que venha a contratar empregados que sejam cônjuges, companheiros ou parentes em linha reta, colateral ou por afinidade, até o terceiro grau, inclusive, de ocupantes de cargos de direção e de assessoramento, de membros ou juízes vinculados ao respectivo Órgão Contratante, devendo tal condição constar expressamente dos editais de licitação.”

Manaus(AM), 08 de Fevereiro de 2023

*Maria Domingas de C. de Almeida*  
MD DE C DE ALMEIDA-EPP - CNPJ: 26.885.173/0001-28  
MARIA DOMINGAS DE CASTRO DE ALMEIDA  
Carteira de Identidade nº 0415465-7  
CPF Nº 214991442-53  
REPRESENTANTE LEGAL



# CONSTRUÇÃO, CONSERVAÇÃO, LIMPEZA E REFRIGERAÇÃO

CONVITE Nº 01/2022

## DECLARAÇÃO DE ELABORAÇÃO INDEPENDENTE DE PROPOSTA

**MD DE C DE ALMEIDA-EPP, CNPJ: 26.885.173/0001-28**, estabelecida e domiciliada à Rua Maías, nº 57, Morro da Liberdade, CEP: 69074-562, em Manaus/AM, por intermédio de seu representante legal designado a Sra. MARIA DOMINGAS DE CASTRO DE ALMEIDA, portadora da carteira de identidade nº 0415465-7 e do CPF nº 214991442-53, denominado Licitante, declara, sob as penas da lei, em especial o art. 299 do Código Penal Brasileiro, que:

- (a) a proposta apresentada para participar do **CONVITE Nº 012022**, foi elaborada de maneira independente pelo Licitante, e o conteúdo da proposta não foi, no todo ou em parte, direta ou indiretamente, informado, discutido ou recebido de qualquer outro participante potencial ou de fato do **CONVITE Nº 012022**, por qualquer meio ou por qualquer pessoa;
- (b) a intenção de apresentar a proposta elaborada para participar do **CONVITE Nº 012022**, não foi informada, discutida ou recebida de qualquer outro participante potencial ou de fato do **CONVITE Nº 012022**, por qualquer meio ou por qualquer pessoa;
- (c) que não tentou, por qualquer meio ou por qualquer pessoa, influir na decisão de qualquer outro participante potencial ou de fato do **CONVITE Nº 012022**, quanto a participar ou não da referida licitação;
- (d) que o conteúdo da proposta apresentada para participar do **CONVITE Nº 012022**, não será, no todo ou em parte, direta ou indiretamente, comunicado ou discutido com qualquer outro participante potencial ou de fato do **CONVITE Nº 012022**, antes da adjudicação do objeto da referida licitação;
- (e) que o conteúdo da proposta apresentada para participar do **CONVITE Nº 012022**, não foi, no todo ou em parte, direta ou indiretamente, informado, discutido ou recebido de qualquer integrante do **IFAM**, antes da abertura oficial das propostas; e
- (f) que está plenamente ciente do teor e da extensão desta declaração e que detém plenos poderes e informações para firmá-la.

Manaus(AM), 08 de Fevereiro de 2023

*Maria Domingas de C. de Almeida*

**MD DE C DE ALMEIDA-EPP - CNPJ: 26.885.173/0001-28**

**MARIA DOMINGAS DE CASTRO DE ALMEIDA**

**Carteira de Identidade nº 0415465-7**

**CPF Nº 214991442-53**

**REPRESENTANTE LEGAL**

**MDCA CONSTRUÇÃO E CONSERVAÇÃO**

Rua: Maías nº 57 – Morro da Liberdade – 69074-562 Manaus – Amazonas-Brasil

Celular: (92)99185-9698 / 98166-6250 / 98835-0253 / 99140-3009

CNPJ nº 26.885.173/0001-28 Insc. Estadual nº 13101517051 Insc. Municipal nº 23162301

e-mail: [mdcaconstrucao@outlook.com](mailto:mdcaconstrucao@outlook.com)