

ENVELOPE Nº 1

**DOCUMENTOS DE HABILITAÇÃO
E DE CONDIÇÕES DE PARTICIPAÇÃO**

***INSTITUTO FEDERAL DE EDUCAÇÃO CIÊNCIA E
TECNOLOGIA DO AMAZONAS***

CONVITE Nº 01/2022

08/02/2023 9:00H

FERNANDES CONSTRUÇÕES LTDA - 27.816.603/0001-12

Carla

CLÁUSULA TERCEIRA - CAPITAL DA EMPRESA

O capital social da empresa é de R\$ 250.000,00 (DUZENTOS E CINQUENTA MIL REAIS), totalmente subscrita e integralizada nesta data em moeda corrente nacional, assim distribuída:

Sócio	Valor
DANNY NOGUEIRA FERNANDES	R\$ 250.000,00
TOTAL	R\$ 250.000,00

CLÁUSULA QUARTA - ADMINISTRAÇÃO DA EMPRESA

A administração da empresa será exercida por **DANNY NOGUEIRA FERNANDES**, Titular da empresa já qualificado, a quem caberá única e exclusivamente todos os poderes e atribuições necessárias para gerir os negócios da empresa, representando-a judicial ou extrajudicialmente, podendo outorgar poderes das cláusulas "ad judicia" e "ad negocia", bem como praticar todo e qualquer ato de gestão no interesse da empresa, sendo, entretanto, expressamente proibido o uso da firma em negócios alheios aos interesses sociais, inclusive avais ou fianças, sob pena de nulidade do ato.

CLÁUSULA QUINTA - PRAZO DE DURAÇÃO

A empresa ora constituída tem suas atividades iniciadas nesta data 05/05/2017 e seu prazo é por tempo indeterminado.

CLÁUSULA SEXTA - EXERCÍCIO SOCIAL

O exercício social se encerrará no dia 31 de dezembro de cada ano.

Parágrafo único - A empresa poderá distribuir resultados em períodos inferiores ao anual, mediante resolução de seu titular, devendo entretanto apurar o resultado do período em balanço contábil especialmente levantado para tanto.

CLÁUSULA SÉTIMA - RESPONSABILIDADE DO TITULAR

A responsabilidade do titular é limitada ao capital integralizado na empresa, não respondendo o mesmo pelas perdas da EIRELI, sequer subsidiariamente.

CLÁUSULA OITAVA - NÃO-PARTICIPAÇÃO EM OUTRA EIRELI

Declara o titular da EIRELI, para os devidos fins e efeitos de direito, que o mesmo não participa de nenhuma outra pessoa jurídica dessa modalidade.



CERTIFICO O REGISTRO EM 25/05/2017 11:04 SOB N° 13600050298.
PROTOCOLO: 170145697 DE 18/05/2017. CÓDIGO DE VERIFICAÇÃO:
11701917650. NIRE: 13600050298.
FERNANDES CONSTRUÇÕES EIRELI

Milton Aurélio Rosas Gomes
SECRETÁRIO-GERAL
MANAUS, 25/05/2017
www.empresasuperfacil.am.gov.br

CLÁUSULA NONA - DO DESIMPEDIMENTO

O administrador declara, sob as penas da lei, que não foi condenada a pena que vede, ainda que temporariamente, o acesso a cargos públicos; nem por crime falimentar, de prevaricação, peita ou suborno, concussão, peculato; nem contra a economia popular, contra o sistema financeiro nacional, contra as normas de defesa da concorrência, contra relações de consumo, a fé pública ou a propriedade.

Por ser verdade, assina o presente instrumento, na presença de duas testemunhas que também o assinam.

Manaus, 05 de Maio de 2017.

9º TN

DANNY NOGUEIRA FERNANDES
CPF No. 769.523.392-72

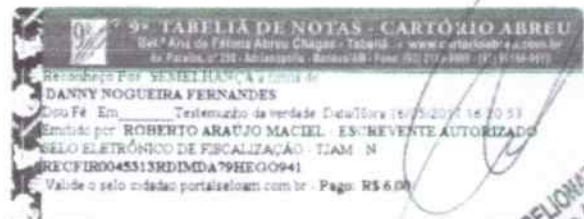

9º TABELIONATO DE NOTAS
Roberto Araujo Maciel
Escrivente Autorizado



CERTIFICO O REGISTRO EM 25/05/2017 11:04 SOB Nº 13600050298.
PROTOCOLO: 170145697 DE 18/05/2017. CÓDIGO DE VERIFICAÇÃO:
11701917650. NIRE: 13600050298.
FERNANDES CONSTRUÇÕES EIRELI

Milton Aurélio Rosas Gomes
SECRETÁRIO-GERAL
MANAUS, 25/05/2017
www.empresasuperfacil.am.gov.br



Ministério da Indústria, Comércio Exterior e Serviços
Secretaria Especial da Micro e Pequena Empresa
Departamento de Registro Empresarial e Integração

NIRE (da sede ou filial, quando a sede for em outra UF)

13600050298

Código da Natureza Jurídica

2305

Nº de Matrícula do Agente Auxiliar do Comércio



JUCEA - JUCEA

JUCEA - SEDE



19/024.210-8

1 - REQUERIMENTO

ILMO(A). SR.(A) PRESIDENTE DA Junta Comercial do Estado do Amazonas

Nome: FERNANDES CONSTRUÇÕES EIRELI - EPP

(da Empresa ou do Agente Auxiliar do Comércio)

12 ABR 2019

Nº FCN/REMP



AM2201900024706

requer a V.Sª o deferimento do seguinte ato:

Nº DE VIAS: 1
CÓDIGO DO ATO: 002
CÓDIGO DO EVENTO: 2247
QTDE: 1
DESCRIÇÃO DO ATO / EVENTO: ALTERAÇÃO DE CAPITAL SOCIAL

MANAUS

Local

12 Abril 2019

Data

Representante Legal da Empresa / Agente Auxiliar do Comércio:

Nome: DANNY NOGUEIRA FERNANDES

Assinatura: Danny Nogueira Fernandes

Telefone de Contato: _____

2 - USO DA JUNTA COMERCIAL

☐ DECISÃO SINGULAR

☐ DECISÃO COLEGIADA

Nome(s) Empresarial(ais) igual(ais) ou semelhante(s):

☐ SIM

☐ SIM

Processo em Ordem
À decisão

____/____/____
Data

Responsável

☐ NÃO

____/____/____
Data

Responsável

☐ NÃO

____/____/____
Data

Responsável

DECISÃO SINGULAR

☐ Processo em exigência. (Vide despacho em folha anexa)

☐ Processo deferido. Publique-se e archive-se.

☐ Processo indeferido. Publique-se.

2ª Exigência

3ª Exigência

4ª Exigência

5ª Exigência

☐

☐

☐

☐

____/____/____
Data

Responsável

DECISÃO COLEGIADA

☐ Processo em exigência. (Vide despacho em folha anexa)

☐ Processo deferido. Publique-se e archive-se.

☐ Processo indeferido. Publique-se.

2ª Exigência

3ª Exigência

4ª Exigência

5ª Exigência

☐

☐

☐

☐

____/____/____
Data

Vogal

Vogal

Vogal

Presidente da Turma

OBSERVAÇÕES



Junta Comercial do Estado do Amazonas

Certifico registro sob o nº 989681 em 17/04/2019 da Empresa FERNANDES CONSTRUÇÕES EIRELI - EPP, Nire 13600050298 e protocolo 190242108 - 12/04/2019. Autenticação: 2C12478D25CE7A8F90D5DF9380CBB71458B899B9. Alberto Pacheco da Silva Ladeira - Secretário-Geral. Para validar este documento, acesse <http://www.jucea.am.gov.br> e informe nº do protocolo 19/024.210-8 e o código de segurança VaMB Esta cópia foi autenticada digitalmente e assinada em 17/04/2019 por Alberto Pacheco da Silva Ladeira - Secretário-Geral.

ALBERTO PACHECO DA SILVA LADEIRA
SECRETÁRIO-GERAL

pág. 1/3

**ALTERAÇÃO DO ATO CONSTITUTIVO Nº 01 DA EMPRESA INDIVIDUAL DE
RESPONSABILIDADE LIMITADA – EIRELI
FERNANDES CONSTRUÇOES - EIRELI
27.816.603/0001-12
NIRE 13600050298**

DANNY NOGUEIRA FERNANDES, brasileiro, casado em comunhão parcial de bens, empresário, nascido na cidade de Manaus– AM em 18/01/1985, portador da Carteira Nacional de Habilitação nº 02917830077 DETRAN/AM expedida em 15/01/2013 e CPF: 769.523.392-72, residente e domiciliado na cidade de Manaus, sito a Rua Comandante Ferraz nº. 473 – Bairros Betânia, CEP 69073-060, titular da empresa individual de responsabilidade limitada – EIRELI, denominada **FERNANDES CONSTRUÇOES - EIRELI**, com sede nesta cidade de Manaus/AM, estabelecida na Rua Jeronimo Monteiro, 02, Quadra H-30 lote 02 loja 05, Novo Aleixo– CEP 69.098-228 e com seu Ato Constitutivo devidamente registrado e arquivado na Junta Comercial do Estado Do Amazonas sob **NIRE 13600050298**, em sessão de 25/05/2017, inscrita com **CNPJ nº 27.816.603/0001-12**.

Resolve assim alterar reformular e consolidar o seu Ato Constitutivo, em conformidade com a Lei 10.406/02 – Código Civil Brasileiro, como segue:

Resolve de comum acordo, e na melhor forma de direito, proceder com a primeira alteração contratual e consolidação, a qual se regerá pelas cláusulas e condições a seguir:

CLÁUSULA PRIMEIRA: da alteração do capital social.

O capital social que era de R\$ 250.000,00 (duzentos e cinquenta mil), passa a ser de R\$ 450.000,00 (quatro centos e cinquenta mil), Totalmente subscrita e integralizada, nesta data em Moeda corrente do País.

CONSOLIDAÇÃO

PRIMEIRA: A EIRELI girará sob a denominação **FERNANDES CONSTRUÇOES - EIRELI** e terá seu domicílio em Manaus/AM situada na Rua Jeronimo Monteiro, nº 02, Quadra H-30 lote 02, Bairro - Novo Aleixo- CEP: 69. 098-228.

SEGUNDA: A empresa tem por objetivo social:

Atividade principal:

71.12-0-00 - Serviços de engenharia

Atividades secundárias:

42.11-1-01 - Construção de rodovias e ferrovias

42.11-1-02 - Pintura para sinalização em pistas rodoviárias e aeroportos

42.13-8-00 - Obras de urbanização - ruas, praças e calçadas

42.21-9-02 - Construção de estações e redes de distribuição de energia elétrica

42.22-7-01 - Construção de redes de abastecimento de água, coleta de esgoto e construções correlatas, exceto obras de irrigação

42.99-5-99 - Outras obras de engenharia civil não especificadas anteriormente

43.19-3-00 - Serviços de preparação do terreno não especificados anteriormente

43.22-3-02 - Instalação e manutenção de sistemas centrais de ar condicionado, de ventilação e refrigeração

43.29-1-04 - Montagem e instalação de sistemas e equipamentos de iluminação e sinalização em vias públicas, portos e aeroportos



Junta Comercial do Estado do Amazonas

Certifico registro sob o nº 989681 em 17/04/2019 da Empresa FERNANDES CONSTRUÇOES EIRELI - EPP, Nire 13600050298 e protocolo 190242108 - 12/04/2019. Autenticação: 2C12478D25CE7A8F90D5DF9380CBB71458B899B9. Alberto Pacheco da Silva Ladeira - Secretário-Geral. Para validar este documento, acesse <http://www.jucea.am.gov.br> e informe nº do protocolo 19/024.210-8 e o código de segurança VaMB Esta cópia foi autenticada digitalmente e assinada em 17/04/2019 por Alberto Pacheco da Silva Ladeira – Secretário-Geral.

ALBERTO PACHECO DA SILVA LADEIRA
SECRETÁRIO-GERAL

pág. 2/3

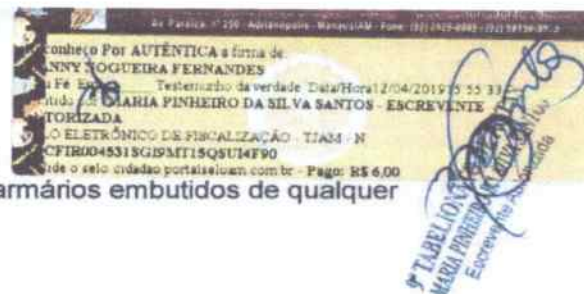

- 43.30-4-01 - Impermeabilização em obras de engenharia civil
- 43.30-4-02 - Instalação de portas, janelas, tetos, divisórias e armários embutidos de qualquer material
- 43.30-4-03 - Obras de acabamento em gesso e estuque
- 43.30-4-04 - Serviços de pintura de edifícios em geral
- 43.30-4-99 - Outras obras de acabamento da construção
- 43.99-1-02 - Montagem e desmontagem de andaimes e outras estruturas temporárias
- 43.99-1-03 - Obras de alvenaria
- 46.79-6-99 - Comércio atacadista de materiais de construção em geral
- 47.44-0-99 - Comércio varejista de materiais de construção em geral
- 71.19-7-03 - Serviços de desenho técnico relacionado à arquitetura e engenharia
- 77.32-2-01 - Aluguel de máquinas e equipamentos para construção sem operador, exceto andaimes.

TERCEIRA: O Capital Social desta EIRELI é de R\$ 450.000,00 (quatro centos e cinquenta mil), conforme art. 980 - A, CC/2002.

QUARTA – Da Declaração de Integralização do Capital:

O subscritor declara que o Capital Social encontra-se completamente integralizado em moeda corrente nacional.

QUINTA – A Responsabilidade do titular é limitada ao capital integralizado.

SEXTA – A EIRELI iniciou suas atividades em 25/05/2017 e seu prazo é por tempo indeterminado.

SETIMA – A administração e o uso da denominação da EIRELI serão exercidos integralmente por DANNY NOGUEIRA FERNANDES, titular da empresa, com plenos poderes de gestão.

OITAVA – Da Declaração do Desimpedimento. O administrador declara, sob as penas da Lei, de que não está impedido de exercer a administração da EIRELI, por lei especial, ou em virtude de condenação criminal, ou por se encontrarem sob efeitos dela, a pena que vede, ainda que temporariamente, o acesso a cargos públicos ou por crime falimentar, de prevaricação, peita ou suborno, concussão, peculato, ou contra a economia popular, contra o sistema financeiro nacional, contra normas de defesa da concorrência, contra as relações de consumo, fé pública, ou a propriedade.

NONA – O exercício social encerra em coincidência com o encerramento do ano civil.

DÉCIMA – O titular da presente EIRELI declara, nos termos da lei, que não participa de nenhuma outra empresa dessa modalidade.

Nesses termos, o titular firma o presente Ato Constitutivo em 1 (UMA) via de igual teor e forma.

90 TV

Manaus (AM), 12 Abril de 2019.



DANNY NOGUEIRA FERNANDES
CPF: 769.523.392-72

Carlos



Junta Comercial do Estado do Amazonas

Certifico registro sob o nº 989681 em 17/04/2019 da Empresa FERNANDES CONSTRUÇÕES EIRELI - EPP, Nire 13600050298 e protocolo 190242108 - 12/04/2019. Autenticação: 2C12478D25CE7A8F90D5DF9380CBB71458B899B9. Alberto Pacheco da Silva Ladeira - Secretário-Geral. Para validar este documento, acesse <http://www.jucea.am.gov.br> e informe nº do protocolo 19/024.210-8 e o código de segurança VaMB Esta cópia foi autenticada digitalmente e assinada em 17/04/2019 por Alberto Pacheco da Silva Ladeira – Secretário-Geral.

ALBERTO PACHECO DA SILVA LADEIRA
SECRETÁRIO GERAL

pág. 3/3



Ministério da Economia
Secretaria de Governo Digital
Departamento Nacional de Registro Empresarial e Integração
Secretaria de Estado de Planejamento, Desenvolvimento, Ciência,
Tecnologia e Inovação – SEPLANCTI

Nº DO PROTOCOLO (Uso da Junta Comercial)

NIRE (da sede ou filial, quando a
sede for em outra UF)

13600050298

Código da Natureza
Jurídica

2062

Nº de Matrícula do Agente
Auxiliar do Comércio

1 - REQUERIMENTO

ILMO(A). SR.(A) PRESIDENTE DA Junta Comercial do Estado do Amazonas

Nome: FERNANDES CONSTRUÇÕES LTDA

(da Empresa ou do Agente Auxiliar do Comércio)

requer a V.Sª o deferimento do seguinte ato:

Nº FCN/REMP



AMN2374974324

Nº DE VIAS	CÓDIGO DO ATO	CÓDIGO DO EVENTO	QTDE	DESCRIÇÃO DO ATO / EVENTO
------------	---------------	------------------	------	---------------------------

1	002			ALTERACAO
		051	1	CONSOLIDACAO DE CONTRATO/ESTATUTO
		021	1	ALTERACAO DE DADOS (EXCETO NOME EMPRESARIAL)
		2247	1	ALTERACAO DE CAPITAL SOCIAL

MANAUS

Local

1 Fevereiro 2023

Data

Representante Legal da Empresa / Agente Auxiliar do Comércio:

Nome: _____

Assinatura: _____

Telefone de Contato: _____

2 - USO DA JUNTA COMERCIAL

☐ DECISÃO SINGULAR

☐ DECISÃO COLEGIADA

Nome(s) Empresarial(ais) igual(ais) ou semelhante(s):

☐ SIM

☐ SIM

Processo em Ordem
À decisão

Data

Responsável

☐ NÃO _____
Data Responsável

☐ NÃO _____
Data Responsável

DECISÃO SINGULAR

☐ Processo em exigência. (Vide despacho em folha anexa)

2ª Exigência

3ª Exigência

4ª Exigência

5ª Exigência

☐ Processo deferido. Publique-se e archive-se.



☐ Processo indeferido. Publique-se.

Data

Responsável

DECISÃO COLEGIADA

☐ Processo em exigência. (Vide despacho em folha anexa)

2ª Exigência

3ª Exigência

4ª Exigência

5ª Exigência

☐ Processo deferido. Publique-se e archive-se.



☐ Processo indeferido. Publique-se.

Data

Vogal

Vogal

Vogal

Presidente da _____ Turma

OBSERVAÇÕES

Carla



Junta Comercial do Estado do Amazonas

Certifico registro sob o nº 1297804 em 02/02/2023 da Empresa FERNANDES CONSTRUÇÕES LTDA, CNPJ 27816603000112 e protocolo 230097839 - 02/02/2023. Autenticação: 3917227866874EB15EC9F360CD18D44B33C5AF. Lylcia Fabiola Santos de Andrade - Secretário-Geral. Para validar este documento, acesse <http://www.jucea.am.gov.br> e informe nº do protocolo 23/009.783-9 e o código de segurança N8Db Esta cópia foi autenticada digitalmente e assinada em 03/02/2023 por Lylcia Fabiola Santos de Andrade - Secretário-Geral.

Junta Comercial do Estado do Amazonas
Lylcia Fabiola Santos de Andrade
Secretária-Geral

pág. 1/9





JUNTA COMERCIAL DO ESTADO DO AMAZONAS

Registro Digital

Capa de Processo

Identificação do Processo		
Número do Protocolo	Número do Processo Módulo Integrador	Data
23/009.783-9	AMN2374974324	01/02/2023

Identificação do(s) Assinante(s)		
CPF	Nome	Data Assinatura
769.523.392-72	DANNY NOGUEIRA FERNANDES	02/02/2023
Assinado utilizando o(s) seguinte(s) selo(s) do gov.br  		
Selo Ouro - Certificado Digital		

Junta Comercial do Estado do Amazonas

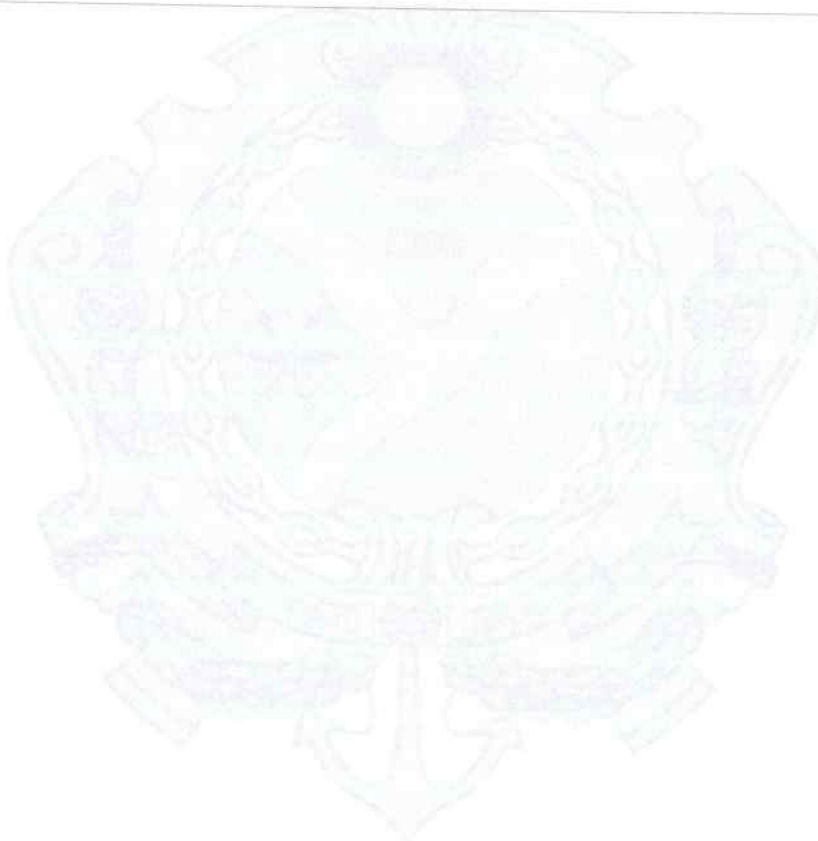

Carlos



Junta Comercial do Estado do Amazonas

Certifico registro sob o nº 1297804 em 02/02/2023 da Empresa FERNANDES CONSTRUÇÕES LTDA, CNPJ 27816603000112 e protocolo 230097839 - 02/02/2023. Autenticação: 3917227866874EB15EC9F360CD18D44B33C5AF. Lylia Fabíola Santos de Andrade - Secretário-Geral. Para validar este documento, acesse <http://www.jucea.am.gov.br> e informe nº do protocolo 23/009.783-9 e o código de segurança N8Db. Esta cópia foi autenticada digitalmente e assinada em 03/02/2023 por Lylia Fabíola Santos de Andrade Secretário-Geral.

ALTERAÇÃO E CONSOLIDAÇÃO DA SOCIEDADE EMPRESARIA LTDA

FERNANDES CONSTRUÇÕES LTDA, inscrita no CNPJ 27.816.603/0001-12, estabelecida Avenida Rua Jeronimo Monteiro, nº 02, Quadra H, Lote 02, Loja 05, Bairro Novo Aleixo, CEP: 69.098-228, Manaus – Am., inscrita na Junta Comercial do Estado do Amazonas - JUCEA sob o NIRE nº 1360005029-8, registrado em 25/05/2017, , representada por seu único sócio administrador **DANNY NOGUEIRA FERNANDES**, brasileiro, casado em regime de comunhão parcial de bens, nascido em 18/01/1985, Empresário, portador da carteira nacional de habilitação n.º 02917830077 e do CPF n.º 769.523.392-72, residente e domiciliado à Rua Comandante Ferraz, nº 473, Bairro Betânia, CEP 69.073-060, Manaus - AM, resolve **ALTERAR** o contrato social da Sociedade Empresaria Limitada, sob as seguintes cláusulas:

Cláusula Primeira - Da Transformação do tipo Jurídico por força da Lei.

De acordo com o Artigo 41 da Lei 14.195, que determinou a transformação das empresas individuais de responsabilidade limitada – EIRELI, a empresa foi transformada em Sociedade Empresária Ltda, cujo o nome passou a ser **FERNANDES CONSTRUÇÕES LTDA**, o titular da EIRELI o sr. **DANNY NOGUEIRA FERNANDES** passou a ser o sócio administrador da referida Sociedade.

Cláusula Segunda - O capital social da sociedade neste ato altera para R\$ 1.200.000,00 (Hum milhão e duzentos mil reais), equivalente a 1.200.000 (Hum milhão e duzentas mil) quotas, totalmente integralizados neste ato em moeda corrente do país e serão distribuídos da seguinte forma abaixo:

SÓCIOS	QUOTAS	VALOR (R\$)	PERCENTUAL (%)
DANNY NOGUEIRA FERNANDES	1.200.000	1.200.000,00	100

À vista da modificação ora ajustada consolida-se o contrato social, com as seguintes cláusulas:

Carla



Junta Comercial do Estado do Amazonas

Certifico registro sob o nº 1297804 em 02/02/2023 da Empresa FERNANDES CONSTRUÇÕES LTDA, CNPJ 27816603000112 e protocolo 230097839 - 02/02/2023. Autenticação: 3917227866874EB15EC9F360CD18D44B33C5AF. Lylcia Fabíola Santos de Andrade - Secretário-Geral. Para validar este documento, acesse <http://www.jucea.am.gov.br> e informe nº do protocolo 23/009.783-9 e o código de segurança N8Db Esta cópia foi autenticada digitalmente e assinada em 03/02/2023 por Lylcia Fabíola Santos de Andrade Secretário-Geral.

LYLCIA FABÍOLA SANTOS DE ANDRADE
SECRETÁRIA-GERAL

pág. 3/9

FERNANDES CONSTRUÇÕES LTDA, inscrita no CNPJ 27.816.603/0001-12, estabelecida Avenida Rua Jeronimo Monteiro, nº 02, Quadra H, Lote 02, Loja 05, Bairro Novo Aleixo, CEP: 69.098-228, Manaus – Am, inscrita na Junta Comercial do Estado do Amazonas - JUCEA sob o NIRE nº 1360005029-8, registrado em 25/05/2017, , representada por seu único sócio administrador **DANNY NOGUEIRA FERNANDES**, brasileiro, casado em regime de comunhão parcial de bens, nascido em 18/01/1985, Empresário, portador da carteira nacional de habilitação n.º 02917830077 e do CPF n.º 769.523.392-72, residente e domiciliado à Rua Comandante Ferraz, nº 473, Bairro Betânia, CEP 69.073-060, Manaus - AM, resolve **ALTERAR** o contrato social da Sociedade Empresaria Limitada, sob as seguintes cláusulas:

Cláusula Primeira - A empresa gira sob o nome empresarial **FERNANDES CONSTRUÇÕES LTDA** e tem sede à Avenida Rua Jeronimo Monteiro, nº 02, Quadra H, Lote 02, Loja 05, Bairro Novo Aleixo, CEP: 69.098-228, Manaus – Am.

Cláusula Segunda - O capital social da sociedade é R\$ 1.200.000,00 (Um milhão e duzentos mil reais), equivalente a 1.200.000 (Um milhão e duzentas mil) quotas, totalmente integralizados neste ato em moeda corrente do país e serão distribuídos da seguinte forma abaixo:

SÓCIOS	QUOTAS	VALOR (R\$)	PERCENTUAL (%)
DANNY NOGUEIRA FERNANDES	1.200.000	1.200.000,00	100

Parágrafo único – A responsabilidade de cada sócia é restrita ao valor de suas quotas, mas todos respondem solidariamente pela integralização do capital social.

Cláusula Terceira - O objetivo social é:

- 71.12-0/00 – Serviços de engenharia;**
42.11-1/01 – Construção de rodovias e ferrovias;
42.11-1/02 – Pintura para sinalização em pistas rodoviárias e aeroportos;
42.13-8/00 – Obras de urbanização – ruas praças e calçadas;
42.21-9/02 – Construção de estações e redes de distribuição de energia elétrica;
42.22-7/01 – Construção de redes de abastecimento de água, coleta de esgoto e construção correlatas, exceto obras de irrigação;
42.99-5/99 – Outras obras de engenharia civil não especificadas anteriormente;
43.19-3/00 – Serviço de preparação do terreno não especificado anteriormente;
43.22-3/02 – Instalação e manutenção de sistemas centrais de ar condicionado, de ventilação e refrigeração;
43.29-1/04 – Montagem e instalação de sistemas e equipamentos de iluminação e sinalização em vias públicas, portos e aeroportos;
43.30-4/01 – Impermeabilização em obras de engenharia civil;

Cada



Junta Comercial do Estado do Amazonas

Certifico registro sob o nº 1297804 em 02/02/2023 da Empresa FERNANDES CONSTRUÇÕES LTDA, CNPJ 27816603000112 e protocolo 230097839 - 02/02/2023. Autenticação: 3917227866874EB15EC9F360CD18D44B33C5AF. Lycia Fabíola Santos de Andrade - Secretário-Geral. Para validar este documento, acesse <http://www.jucea.am.gov.br> e informe nº do protocolo 23/009.783-9 e o código de segurança N8Db Esta cópia foi autenticada digitalmente e assinada em 03/02/2023 por Lycia Fabíola Santos de Andrade Secretário-Geral.

43.30.4/02 – Instalação de portas, janelas, tetos, divisórias e armários embutidos de qualquer material;
43.30-4/03 – Obras de acabamento em gesso e estuque;
43.30-4/04 – Serviço de pintura em edifícios em geral;
43.30-4/99 – Outras obras de acabamento da construção;
43.99-1/02 – Montagem e desmontagem de andaimes de outras estruturas temporárias;
43.99-1/03 – Obras de alvenaria;
46.79-6/99 – Comércio atacadista de material de construção em geral;
47.44-0/99 – Comércio varejista de materiais de construção em geral;
71.19-7/03 – Serviço de desenho técnico relacionados a arquitetura e engenharia;
77.32-2/01 – Aluguel de máquinas e equipamentos para construção sem operador, exceto andaimes;
77.32-2/02 – Aluguel de andaimes;
81.29-0/00 – Atividade de limpeza não especificadas anteriormente;
85.99-6/04 – Treinamento em desenvolvimento profissional e gerencial;
85.99-6/99 – Outras atividades de ensino não especificadas anteriormente.

Cláusula Quarta - A empresa iniciou suas atividades em 25 de Maio de 2017 e seu prazo de duração é indeterminado.

Cláusula Quinta - A administração da empresa é exercida por **DANNY NOGUEIRA FERNANDES**, isoladamente, com os poderes e atribuições de Administrador, autorizado o uso do nome empresarial, vedado, no entanto, em atividades estranhas ao interesse social ou assumir obrigações seja em favor de qualquer dos quotistas ou de terceiros, bem como onerar ou alienar bens imóveis da sociedade.

Cláusula Sexta - Ao término de cada exercício social, em 31 de dezembro, o administrador prestará contas justificadas de sua administração, procedendo à elaboração do inventário, do balanço patrimonial e do balanço de resultado econômico, cabendo ao empresário, os lucros ou perdas apuradas. (art. 1.065, CC/2002)

Parágrafo Único: Os sócios representantes da totalidade do capital poderão deliberar pela distribuição de lucros desproporcionais às participações societárias de cada sócio na sociedade, segundo autoriza o artigo 1.007 da Lei 14.406/2002.

Cláusula Sétima – O administrador declara que não possui nenhuma outra empresa dessa modalidade registrada.

Cláusula Oitava - Nos quatros meses seguintes ao término do exercício social, a empresária deliberará sobre as contas e designará administrador quando for o caso. (arts. 1.071 e 1.072, § 2º e art. 1.078, CC/2002).



Cláusula Nona - A sociedade poderá a qualquer tempo, abrir ou fechar filial ou outra dependência, mediante alteração do ato constitutivo, devidamente assinada pelo titular da empresa.

Cláusula Décima - Falecendo os sócios, a empresa continuará suas atividades com os herdeiros, sucessores e o incapaz. Não sendo possível ou inexistindo interesse destes, o valor de seus haveres será apurado e liquidado com base na situação patrimonial da empresa, à data da resolução, verificada em balanço especialmente levantado.

Cláusula Décima Primeira - O Administrador declara, sob as penas da lei, de que não está impedido de exercer a administração da sociedade, por lei especial, ou em virtude de condenação criminal, ou por se encontrar sob os efeitos dela, a pena que vede, ainda que temporariamente, o acesso a cargos públicos; ou por crime falimentar, de prevaricação, peita ou suborno, concussão, peculato, ou contra a economia popular, contra o sistema financeiro nacional, contra normas de defesa da concorrência, contra as relações de consumo, fé pública, ou a propriedade. - (art. 1.011, § 1º, CC/2002).

Cláusula Décima Segunda - A sociedade declara sob as penas da Lei, que já está enquadrada na condição de EPP – EMPRESA DE PEQUENO PORTE, nos termos da Lei Complementar nº. 123, de 14/12/2006.

Cláusula Décima Terceira - Fica eleito o foro da cidade de Manaus – AM, para o exercício e o cumprimento dos direitos e obrigações resultantes deste contrato.

Nesses termos, por estar em acordo com a alteração, firmam o presente contrato social consolidado, para registro e arquivamento na JUCEA.

Manaus, 30 de Janeiro de 2023.

DANNY NOGUEIRA FERNANDES
Sócio Administrador





JUNTA COMERCIAL DO ESTADO DO AMAZONAS

Registro Digital

Documento Principal

Identificação do Processo

Número do Protocolo	Número do Processo Módulo Integrador	Data
23/009.783-9	AMN2374974324	01/02/2023

Identificação do(s) Assinante(s)

CPF	Nome	Data Assinatura
769.523.392-72	DANNY NOGUEIRA FERNANDES	02/02/2023

Assinado utilizando o(s) seguinte(s) selo(s) do  

Selo Ouro - Certificado Digital

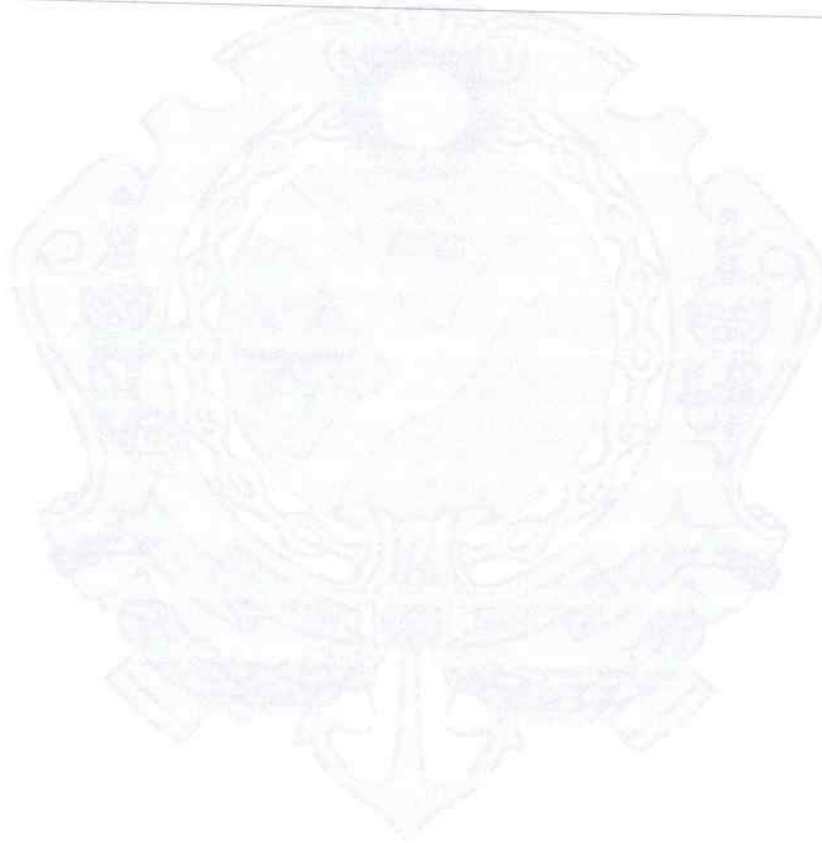

Junta Comercial do Estado do Amazonas



Junta Comercial do Estado do Amazonas

Certifico registro sob o nº 1297804 em 02/02/2023 da Empresa FERNANDES CONSTRUCOES LTDA, CNPJ 27816603000112 e protocolo 230097839 - 02/02/2023. Autenticação: 3917227866874EB15EC9F360CD18D44B33C5AF. Lylcia Fabíola Santos de Andrade - Secretário-Geral. Para validar este documento, acesse <http://www.jucea.am.gov.br> e informe nº do protocolo 23/009.783-9 e o código de segurança N8Db Esta cópia foi autenticada digitalmente e assinada em 03/02/2023 por Lylcia Fabíola Santos de Andrade Secretário-Geral.





Ministério da Indústria, Comércio Exterior e Serviços
Secretaria Especial da Micro e Pequena Empresa
Departamento de Registro Empresarial e Integração
Secretaria de Estado de Planejamento, Desenvolvimento, Ciência, Tecnologia e Inovação
Junta Comercial do Estado do Amazonas

TERMO DE AUTENTICAÇÃO - REGISTRO DIGITAL



Certifico que o ato, assinado digitalmente, da empresa FERNANDES CONSTRUÇÕES LTDA, de CNPJ 27.816.603/0001-12 e protocolado sob o número 23/009.783-9 em 02/02/2023, encontra-se registrado na Junta Comercial sob o número 1297804, em 02/02/2023. O ato foi deferido eletronicamente pelo examinador Larissa Marinho Ferreira.

Certifica o registro, a Secretária-Geral, Lycia Fabíola Santos de Andrade. Para sua validação, deverá ser acessado o site eletrônico do Portal de Serviços / Validar Documentos (<https://portalservicos.jucea.am.gov.br/Portal/pages/imagemProcesso/viaUnica.jsf>) e informar o número de protocolo e chave de segurança.

Capa de Processo

Assinante(s)		
CPF	Nome	Data Assinatura
769.523.392-72	DANNY NOGUEIRA FERNANDES	02/02/2023
Assinado utilizando o(s) seguinte(s) selo(s) do  		
Selo Ouro - Certificado Digital		

Documento Principal

Assinante(s)		
CPF	Nome	Data Assinatura
769.523.392-72	DANNY NOGUEIRA FERNANDES	02/02/2023
Assinado utilizando o(s) seguinte(s) selo(s) do  		
Selo Ouro - Certificado Digital		

Data de início dos efeitos do registro (art. 36, Lei 8.934/1994): 30/01/2023



Documento assinado eletronicamente por Larissa Marinho Ferreira, Servidor(a) Público(a), em 02/02/2023, às 12:09.



A autenticidade desse documento pode ser conferida no [portal de serviços da jucea](https://portalservicos.jucea.am.gov.br) informando o número do protocolo 23/009.783-9.



Junta Comercial do Estado do Amazonas

Certifico registro sob o nº 1297804 em 02/02/2023 da Empresa FERNANDES CONSTRUÇÕES LTDA, CNPJ 27.816.603/0001-12 e protocolo 230097839 - 02/02/2023. Autenticação: 3917227866874EB15EC9F360CD18D44B33C5AF. Lycia Fabíola Santos de Andrade - Secretária-Geral. Para validar este documento, acesse <http://www.jucea.am.gov.br> e informe nº do protocolo 23/009.783-9 e o código de segurança N8Db Esta cópia foi autenticada digitalmente e assinada em 03/02/2023 por Lycia Fabíola Santos de Andrade Secretária-Geral.



JUNTA COMERCIAL DO ESTADO DO AMAZONAS

Registro Digital

O ato foi assinado digitalmente por :

Identificação do(s) Assinante(s)	
CPF	Nome
720.917.462-15	LYCIA FABIOLA SANTOS DE ANDRADE

Junta Comercial do Estado do Amazonas

Manaus. quinta-feira, 02 de fevereiro de 2023



Junta Comercial do Estado do Amazonas

Certifico registro sob o nº 1297804 em 02/02/2023 da Empresa FERNANDES CONSTRUÇÕES LTDA, CNPJ 27816603000112 e protocolo 230097839 - 02/02/2023. Autenticação: 3917227866874EB15EC9F360CD18D44B33C5AF. Lúcia Fabíola Santos de Andrade - Secretário-Geral. Para validar este documento, acesse <http://www.jucea.am.gov.br> e informe nº do protocolo 23/009.783-8 e o código de segurança N8Db Esta cópia foi autenticada digitalmente e assinada em 03/02/2023 por Lúcia Fabíola Santos de Andrade Secretário-Geral.





REPÚBLICA FEDERATIVA DO BRASIL

CADASTRO NACIONAL DA PESSOA JURÍDICA

NÚMERO DE INSCRIÇÃO
27.816.603/0001-12
MATRIZ

COMPROVANTE DE INSCRIÇÃO E DE SITUAÇÃO
CADASTRAL

DATA DE ABERTURA
25/05/2017

NOME EMPRESARIAL
FERNANDES CONSTRUÇOES LTDA

TÍTULO DO ESTABELECIMENTO (NOME DE FANTASIA)
FERNANDES CONSTRUÇOES

PORTE
EPP

CÓDIGO E DESCRIÇÃO DA ATIVIDADE ECONÔMICA PRINCIPAL
71.12-0-00 - Serviços de engenharia

CÓDIGO E DESCRIÇÃO DAS ATIVIDADES ECONÔMICAS SECUNDÁRIAS

42.11-1-01 - Construção de rodovias e ferrovias
42.11-1-02 - Pintura para sinalização em pistas rodoviárias e aeroportos
42.13-8-00 - Obras de urbanização - ruas, praças e calçadas
42.21-9-02 - Construção de estações e redes de distribuição de energia elétrica
42.22-7-01 - Construção de redes de abastecimento de água, coleta de esgoto e construções correlatas, exceto obras de irrigação
42.99-5-99 - Outras obras de engenharia civil não especificadas anteriormente
43.19-3-00 - Serviços de preparação do terreno não especificados anteriormente
43.22-3-02 - Instalação e manutenção de sistemas centrais de ar condicionado, de ventilação e refrigeração
43.29-1-04 - Montagem e instalação de sistemas e equipamentos de iluminação e sinalização em vias públicas, portos e aeroportos
43.30-4-01 - Impermeabilização em obras de engenharia civil
43.30-4-02 - Instalação de portas, janelas, tetos, divisórias e armários embutidos de qualquer material
43.30-4-03 - Obras de acabamento em gesso e estuque
43.30-4-04 - Serviços de pintura de edifícios em geral
43.30-4-99 - Outras obras de acabamento da construção
43.99-1-02 - Montagem e desmontagem de andaimes e outras estruturas temporárias
43.99-1-03 - Obras de alvenaria
46.79-6-99 - Comércio atacadista de materiais de construção em geral
47.44-0-99 - Comércio varejista de materiais de construção em geral
71.19-7-03 - Serviços de desenho técnico relacionados à arquitetura e engenharia
77.32-2-01 - Aluguel de máquinas e equipamentos para construção sem operador, exceto andaimes

CÓDIGO E DESCRIÇÃO DA NATUREZA JURÍDICA
206-2 - Sociedade Empresária Limitada

LOGRADOURO
R JERONIMO MONTEIRO

NÚMERO
02

COMPLEMENTO
QUADRAH-30 LOTE 02 LOJA 05

CEP
69.098-228

BAIRRO/DISTRITO
NOVO ALEIXO

MUNICÍPIO
MANAUS

UF
AM

ENDEREÇO ELETRÔNICO
DN.FERNANDES@YAHOO.COM.BR

TELEFONE
(92) 9907-9052

ENTE FEDERATIVO RESPONSÁVEL (EFR)

SITUAÇÃO CADASTRAL
ATIVA

DATA DA SITUAÇÃO CADASTRAL
25/05/2017

MOTIVO DE SITUAÇÃO CADASTRAL

SITUAÇÃO ESPECIAL

DATA DA SITUAÇÃO ESPECIAL

Aprovado pela Instrução Normativa RFB nº 1.863, de 27 de dezembro de 2018.

Emitido no dia 28/01/2023 às 10:53:22 (data e hora de Brasília).

Página: 1/2



REPÚBLICA FEDERATIVA DO BRASIL

CADASTRO NACIONAL DA PESSOA JURÍDICA

NÚMERO DE INSCRIÇÃO
27.816.603/0001-12
MATRIZ

COMPROVANTE DE INSCRIÇÃO E DE SITUAÇÃO
CADASTRAL

DATA DE ABERTURA
25/05/2017

NOME EMPRESARIAL
FERNANDES CONSTRUÇOES LTDA

CÓDIGO E DESCRIÇÃO DAS ATIVIDADES ECONÔMICAS SECUNDÁRIAS
77.32-2-02 - Aluguel de andaimes
81.29-0-00 - Atividades de limpeza não especificadas anteriormente
85.99-6-04 - Treinamento em desenvolvimento profissional e gerencial
85.99-6-99 - Outras atividades de ensino não especificadas anteriormente

CÓDIGO E DESCRIÇÃO DA NATUREZA JURÍDICA
206-2 - Sociedade Empresária Limitada

LOGRADOURO
R JERONIMO MONTEIRO

NÚMERO
02

COMPLEMENTO
QUADRAH-30 LOTE 02 LOJA 05

CEP
69.098-228

BAIRRO/DISTRITO
NOVO ALEIXO

MUNICÍPIO
MANAUS

UF
AM

ENDEREÇO ELETRÔNICO
DN.FERNANDES@YAHOO.COM.BR

TELEFONE
(92) 9907-9052

ENTE FEDERATIVO RESPONSÁVEL (EFR)

SITUAÇÃO CADASTRAL
ATIVA

DATA DA SITUAÇÃO CADASTRAL
25/05/2017

MOTIVO DE SITUAÇÃO CADASTRAL

SITUAÇÃO ESPECIAL

DATA DA SITUAÇÃO ESPECIAL

Aprovado pela Instrução Normativa RFB nº 1.863, de 27 de dezembro de 2018.

Emitido no dia 28/01/2023 às 10:53:22 (data e hora de Brasília).

Página: 2/2



MINISTÉRIO DA FAZENDA
Secretaria da Receita Federal do Brasil
Procuradoria-Geral da Fazenda Nacional

**CERTIDÃO POSITIVA COM EFEITOS DE NEGATIVA DE DÉBITOS RELATIVOS AOS TRIBUTOS
FEDERAIS E À DÍVIDA ATIVA DA UNIÃO**

Nome: **FERNANDES CONSTRUÇOES LTDA**
CNPJ: **27.816.603/0001-12**

Ressalvado o direito de a Fazenda Nacional cobrar e inscrever quaisquer dívidas de responsabilidade do sujeito passivo acima identificado que vierem a ser apuradas, é certificado que:

1. constam débitos administrados pela Secretaria da Receita Federal do Brasil (RFB) com exigibilidade suspensa nos termos do art. 151 da Lei nº 5.172, de 25 de outubro de 1966 - Código Tributário Nacional (CTN), ou objeto de decisão judicial que determina sua desconsideração para fins de certificação da regularidade fiscal, ou ainda não vencidos; e
2. constam nos sistemas da Procuradoria-Geral da Fazenda Nacional (PGFN) débitos inscritos em Dívida Ativa da União (DAU) com exigibilidade suspensa nos termos do art. 151 do CTN, ou garantidos mediante bens ou direitos, ou com embargos da Fazenda Pública em processos de execução fiscal, ou objeto de decisão judicial que determina sua desconsideração para fins de certificação da regularidade fiscal.

Conforme disposto nos arts. 205 e 206 do CTN, este documento tem os mesmos efeitos da certidão negativa.

Esta certidão é válida para o estabelecimento matriz e suas filiais e, no caso de ente federativo, para todos os órgãos e fundos públicos da administração direta a ele vinculados. Refere-se à situação do sujeito passivo no âmbito da RFB e da PGFN e abrange inclusive as contribuições sociais previstas nas alíneas 'a' a 'd' do parágrafo único do art. 11 da Lei nº 8.212, de 24 de julho de 1991.

A aceitação desta certidão está condicionada à verificação de sua autenticidade na Internet, nos endereços <<http://rfb.gov.br>> ou <<http://www.pgfn.gov.br>>.

Certidão emitida gratuitamente com base na Portaria Conjunta RFB/PGFN nº 1.751, de 2/10/2014.

Emitida às 23:46:18 do dia 22/12/2022 <hora e data de Brasília>.

Válida até 20/06/2023.

Código de controle da certidão: **EABA.01B8.908C.06B8**

Qualquer rasura ou emenda invalidará este documento.

Carlos

[Assinatura]



ESTADO DO AMAZONAS
PREFEITURA MUNICIPAL DE
MANAUS
SECRETARIA DE FINANÇAS,
TECNOLOGIA DA INFORMAÇÃO
E CONTROLE INTERNO



INSCRIÇÃO MUNICIPAL

Número 23419101

Nome Fantasia: FERNANDES CONSTRUÇOES

Razão Social: FERNANDES CONSTRUÇOES EIRELI

CNPJ: 27.816.603/0001-12

Atividade Principal: 7112-0/00.01 - Serviços De Engenharia

Atividade(s) Secundária(s) CNAE: 4330-4/99.01 - Outras Obras De Acabamento Da Construção, 4679-6/99 - Comércio atacadista de materiais de construção em geral, 8129-0/00.99 - Atividades De Limpeza Não Especificadas Anteriormente, 4222-7/01 - Construção de redes de abastecimento de água, coleta de esgoto e construções correlatas, exceto obras de irrigação, 4399-1/03 - Obras de alvenaria, 4744-0/99 - Comércio varejista de materiais de construção em geral, 4221-9/02 - Construção de estações e redes de distribuição de energia elétrica, 4213-8/00.01 - Obras De Urbanização, 4330-4/02.01 - Instalação De Portas, Janelas, Tetos, Divisórias E Armários Embutidos De Qualquer Material, 4330-4/04 - Serviços de pintura de edifícios em geral, 7119-7/03 - Serviços de desenho técnico relacionados à arquitetura e engenharia, 4330-4/01 - Impermeabilização em obras de engenharia civil, 4211-1/01.01 - Construção De Rodovias E Ferrovias, 4329-1/04.01 - Montagem E Instalação De Sistemas E Equipamentos De Iluminação E Sinalização Em Vias Públicas, Portos E Aeroportos, 4211-1/01.02 - Manutenção De Rodovias E Ferrovias, 4319-3/00 - Serviços de preparação do terreno não especificados anteriormente, 4399-1/02 - Montagem e desmontagem de andaimes e outras estruturas temporárias, 8599-6/99 - Outras atividades de ensino não especificadas anteriormente, 4211-1/02.00 - Pintura Para Sinalização Em Pistas Rodoviárias E Aeroportos, 4322-3/02.01 - Instalação De Sistemas Centrais De Ar Condicionado, De Ventilação E Refrigeração, 4330-4/03 - Obras de acabamento em gesso e estuque, 4322-3/02.02 - Manutenção De Sistemas Centrais De Ar Condicionado, De Ventilação E Refrigeração, 7732-2/02.01 - Aluguel De Andaimes, 4299-5/99.99 - Outras Obras De Engenharia Civil Não Especificadas Anteriormente, 7732-2/01 - Aluguel de máquinas e equipamentos para construção sem operador, exceto andaimes, 8599-6/04 - Treinamento em desenvolvimento profissional e gerencial

Município: Manaus **Endereço:** RUA JERONIMO MONTEIRO, 02, NOVO ALEIXO

CEP: 69098228

Local e data: Manaus, quinta, 25 de maio de 2017

PREFEITURA DE MANAUS

Secretaria de Finanças, Tecnologia da Informação e Controle Interno

Código de Autenticidade: X5L0N39T

EMITIDO ELETRONICAMENTE

Esse documento deverá permanecer exposto em local visível no estabelecimento empresarial



PREFEITURA DE MANAUS

SECRETARIA MUNICIPAL DE FINANÇAS, TECNOLOGIA DA INFORMAÇÃO E CONTROLE INTERNO - SEMEF

CND Nº

33224/2023

CERTIDÃO NEGATIVA DE DÉBITOS DE TRIBUTOS MUNICIPAIS

CONTRIBUINTE : FERNANDES CONSTRUCOES LTDA

ENDEREÇO : R JERONIMO MONTEIRO, Nº: 2, CEP: 69098228

BAIRRO : NOVO ALEIXO COMPLEMENTO: QUADRAH-30 LOTE 02 LOJA 05

INSCRIÇÃO MUNICIPAL : 23419101

CNPJ/CPF : 27816603000112

Declara-se para os devidos fins que, em nome do sujeito passivo, NÃO CONSTAM DÉBITOS lançados relativo a Tributos Municipais, inscritos ou não em Dívida Ativa, até a presente data.

Tributos

07/02/2023

***** NÃO CONSTAM DÉBITOS VENCIDOS *****
***** NÃO HÁ DÉBITOS VINCENDOS *****

Certidão expedida com base no Decreto nº. 7007/2003 c/c Dec. 883/2011

VÁLIDA ATÉ 08/05/2023

A FAZENDA MUNICIPAL PODERÁ COBRAR DÍVIDAS POSTERIORMENTE CONSTATADAS, MESMO REFERENTES A PERÍODOS NESTA CERTIDÃO COMPREENDIDOS.



VALIDAÇÃO

CND Nº33224/2023

Para comprovar a veracidade desta certidão, utilize o QR CODE ou visite o Portal de Informações e Serviços SEMEF ATENDE (<http://semefatende.manaus.am.gov.br/>) e informe a chave de validação **BE3.640.3D2.157**. A Certidão emitida abrange todos os cadastros inscritos no Município de Manaus no CNPJ/CPF do contribuinte acima qualificado.
Cadastrado em: 07/02/2023

Carlos



Governo do Estado do Amazonas
Secretaria de Estado da Fazenda
Secretaria Executiva da Receita
Departamento de Arrecadação

Certidão Nº: 52143112

Data: 07/02/2023

Hora: 10:08:03

Válida até: 09/03/2023

CERTIDÃO NEGATIVA DE DÉBITOS

CNPJ: 27.816.603/0001-12 - FERNANDES CONSTRUÇOES EIRELI

* As incorreções porventura existentes, referentes ao nome, CPF ou CNPJ são de inteira responsabilidade do requerente.

Resguardando o direito da Fazenda Estadual de cobrar as dívidas que venham a ser apuradas, certifico que de acordo com as buscas procedidas nos livros e registros existentes na Dívida Ativa do Estado do Amazonas, correspondentes aos últimos 05 (cinco) anos, não consta qualquer débito inscrito em nome do interessado acima identificado, até a presente data. Esta CERTIDÃO é a única emitida pela Secretaria de Fazenda, inclui todos os débitos inscritos ou não na Dívida Ativa do Estado.

[Voltar](#)[Imprimir](#)**Certificado de Regularidade
do FGTS - CRF**

Inscrição: 27.816.603/0001-12
Razão Social: FERNANDES CONSTRUÇOES EIRELI EPP
Endereço: RUA JERONIMO MONTEIRO 02 / NOVO ALEIXO / MANAUS / AM / 69098-228

A Caixa Econômica Federal, no uso da atribuição que lhe confere o Art. 7, da Lei 8.036, de 11 de maio de 1990, certifica que, nesta data, a empresa acima identificada encontra-se em situação regular perante o Fundo de Garantia do Tempo de Serviço - FGTS.

O presente Certificado não servirá de prova contra cobrança de quaisquer débitos referentes a contribuições e/ou encargos devidos, decorrentes das obrigações com o FGTS.

Validade: 15/01/2023 a 13/02/2023

Certificação Número: 2023011503291840757491

Informação obtida em 23/01/2023 18:00:00

A utilização deste Certificado para os fins previstos em Lei esta condicionada a verificação de autenticidade no site da Caixa:
www.caixa.gov.br



PODER JUDICIÁRIO
JUSTIÇA DO TRABALHO

CERTIDÃO NEGATIVA DE DÉBITOS TRABALHISTAS

Nome: FERNANDES CONSTRUÇÕES EIRELI (MATRIZ E FILIAIS)
CNPJ: 27.816.603/0001-12
Certidão nº: 40121241/2022
Expedição: 15/11/2022, às 11:55:07
Validade: 14/05/2023 - 180 (cento e oitenta) dias, contados da data de sua expedição.

Certifica-se que **FERNANDES CONSTRUÇÕES EIRELI (MATRIZ E FILIAIS)**, inscrito(a) no CNPJ sob o nº 27.816.603/0001-12, **NÃO CONSTA** como inadimplente no Banco Nacional de Devedores Trabalhistas. Certidão emitida com base nos arts. 642-A e 883-A da Consolidação das Leis do Trabalho, acrescentados pelas Leis ns.º 12.440/2011 e 13.467/2017, e no Ato 01/2022 da CGJT, de 21 de janeiro de 2022. Os dados constantes desta Certidão são de responsabilidade dos Tribunais do Trabalho. No caso de pessoa jurídica, a Certidão atesta a empresa em relação a todos os seus estabelecimentos, agências ou filiais. A aceitação desta certidão condiciona-se à verificação de sua autenticidade no portal do Tribunal Superior do Trabalho na Internet (<http://www.tst.jus.br>). Certidão emitida gratuitamente.

INFORMAÇÃO IMPORTANTE

Do Banco Nacional de Devedores Trabalhistas constam os dados necessários à identificação das pessoas naturais e jurídicas inadimplentes perante a Justiça do Trabalho quanto às obrigações estabelecidas em sentença condenatória transitada em julgado ou em acordos judiciais trabalhistas, inclusive no concernente aos recolhimentos previdenciários, a honorários, a custas, a emolumentos ou a recolhimentos determinados em lei; ou decorrentes de execução de acordos firmados perante o Ministério Público do Trabalho, Comissão de Conciliação Prévia ou demais títulos que, por disposição legal, contiver força executiva.

Carla

[Assinatura]



PODER JUDICIÁRIO
TRIBUNAL DE JUSTIÇA DO ESTADO DO AMAZONAS
Comarca de Manaus

CERTIDÃO ESTADUAL DE DISTRIBUIÇÃO
FALÊNCIA E RECUPERAÇÃO DE CRÉDITO

CERTIDÃO Nº: 006604811

FOLHA: 1/1

A autenticidade desta certidão poderá ser confirmada pela internet no site do Tribunal de Justiça.

Pesquisando os registros de distribuição de feitos no sistema informatizado do Tribunal de Justiça do Estado do Amazonas, no período de 20 anos anteriores a data de 06/02/2023, Certifico NADA CONSTAR em nome de:

FERNANDES CONSTRUÇÕES LTDA, residente na RUA JERONIMO MONTEIRO n 02, SALA 05, NOVO ALEIXO, CEP: 69098-228, Manaus - AM, vinculado ao CNPJ: 27.816.603/0001-12. *****

Certidão expedida gratuitamente pela internet, com validade de 30 dias.

Manaus, terça-feira, 7 de fevereiro de 2023.

Couley

PEDIDO Nº:

0006604811



[Assinatura]

REPÚBLICA FEDERATIVA DO BRASIL
MINISTÉRIO DAS CIDADES
DEPARTAMENTO NACIONAL DE TRÂNSITO
CARTEIRA NACIONAL DE HABILITAÇÃO

VÁLIDA EM TODO
O TERRITÓRIO NACIONAL
1560212024

NOME
DANNY NOGUEIRA FERNANDES



DOC. IDENTIDADE / ÓRG. EMISSOR / UF
16409647 SSP AM

CPF
769.523.392-72

DATA NASCIMENTO
18/01/1985

FILIAÇÃO
DALMAR DE CASTRO FERNA
NDES
SUELY NOGUEIRA FERNAND
ES

PERMISSÃO
ACD
CAT. HAB.
AB

Nº REGISTRO
02917830077

VALIDADE
16/01/2023

1ª HABILITAÇÃO
20/03/2003

OBSERVAÇÕES

Danny Nogueira Fernandes

ASSINATURA DO PORTADOR

LOCAL
MANAUS, AM

DATA EMISSÃO
17/01/2018

DIRETOR PRESIDENTE
ASSINATURA DO EMISSOR

91104889805
AM027120120

AMAZONAS

PROIBIDO PLASTIFICAR
1560212024

Balanço Patrimonial

Encerrado em 31/12/2021

FERNANDES CONSTRUCOES EIRELI

CNPJ: 27.816.603/0001-12

Rua Jeronimo Monteiro, 2,

QD H 30 LOTE 2 LJ 5 - Novo Aleixo, 69098-228

Manaus - AM

NIRE: 13600050298 - Data: 25/05/2017



Junta Comercial do Estado do Amazonas

Este Livro foi protocolado sob o nº 22/031.240-1 no dia 14/06/2022. Os dados de autenticação estão contidos no Termo de Autenticação que deverá ser validado conforme informações constantes do mesmo.

Balanco Patrimonial

Empresa: FERNANDES CONSTRUÇÕES EIRELI - CNPJ: 27.816.603/0001-12
NIRE: 13600050298 - Data: 25/05/2017

Página 152 de 163

Fortes Contábil

Endereço: Rua Jerônimo Monteiro, Complemento: QD H 30 LOTE 2 LJ 5, N.º 2, Bairro: Novo Aleixo, Cidade: Manaus, Estado: AM, CEP: 69098228

Conta

	31/12/2021	31/12/2020
ATIVO		
CIRCULANTE	608.094,57D	617.111,02D
CAIXAS E EQUIVALENTES DE CAIXA	178.252,97D	552.169,60D
CAIXA	12.775,83D	50.821,34D
CAIXA	2.793,91D	50.292,13D
	2.793,91D	50.292,13D
BANCOS CONTA MOVIMENTO	9.981,92D	529,21D
BANCO BRADESCO S/A	0,00	1,00D
BANCO CAIXA ECONOMICA FEDERAL	0,00	528,21D
BANCO SICOOB	9.981,92D	0,00
CONTAS A RECEBER	165.477,14D	501.348,26D
CLIENTES	160.709,08D	464.131,64D
FATURAS	160.709,08D	464.131,64D
ADIANTAMENTOS	0,00	1.539,00D
ADIANTAMENTO A FUNCIONARIO	0,00	1.539,00D
IMPOSTOS E CONTRA RECUPERAR	4.768,06D	35.677,62D
INSS A RECUPERAR	4.768,06D	1.896,09D
ISS A RECUPERAR	0,00	33.781,53D
NAO CIRCULANTE	429.841,60D	64.941,42D
REALIZAVEL A LONGO PRAZO	369.063,66D	0,00
OUTRAS CONTAS A RECEBER	369.063,66D	0,00
MUTUO	369.063,66D	0,00
INVESTIMENTOS	10.657,35D	6.632,31D
CONSORCIOS	10.657,35D	6.632,31D
COTAS DE CONSORCIO	10.657,35D	6.632,31D
IMOBILIZADO	50.120,59D	58.309,11D
MOVEIS, MAQ.E EQUIP EM GERAL	72.886,39D	72.886,39D
FERRAMENTAS	1.999,18D	1.999,18D
MAQUINAS E EQUIPAMENTOS	64.887,21D	64.887,21D
MOVEIS E UTENSILIOS	6.000,00D	6.000,00D
(-)DEPRECIACAO ACUMULADA	22.765,80C	14.577,28C
FERRAMENTAS	299,88C	0,00
MAQUINAS E EQUIPAMENTOS	21.865,92C	14.577,28C
MOVEIS E UTENSILIOS	600,00C	0,00
Total Ativo	608.094,57 D	617.111,02 D



Junta Comercial do Estado do Amazonas

Este Livro foi protocolado sob o nº 22/031.240-1 no dia 14/06/2022. Os dados de autenticação estão contidos no Termo de Autenticação que deverá ser validado conforme informações constantes do mesmo.

Balanco Patrimonial

Empresa: FERNANDES CONSTRUÇÕES EIRELI - CNPJ: 27.816.603/0001-12
NIRE: 13600050298 - Data: 25/05/2017

Página 153 de 163

Fortes Contábil

Endereço: Rua Jerônimo Monteiro, Complemento: QD H 30 LOTE 2 LJ 5, N.º: 2, Bairro: Novo Aleixo, Cidade: Manaus, Estado: AM, CEP: 69098228

Conta

	31/12/2021	31/12/2020
PASSIVO E PATRIMONIO LIQUIDO	608.094,57C	617.111,02C
CIRCULANTE	157.271,82C	152.067,25C
EMPRESTIMOS E FINANCIAMENTOS	0,00	5.794,45C
EMPRESTIMOS E FINANCIAMENTOS	0,00	5.794,45C
FINANCIAMENTOS	0,00	5.794,45C
OBRIGAÇÕES TRABALHISTAS	22.372,43C	10.298,82C
SALARIOS	0,00	2.510,37C
SALARIOS A PAGAR	0,00	2.510,37C
ENCARGOS A PAGAR	22.372,43C	7.788,45C
FGTS A RECOLHER	1.816,92C	3.476,21C
INSS A RECOLHER	20.555,51C	4.312,24C
OBRIGAÇÕES FISCAIS	94.287,76C	96.377,91C
IMPOSTOS A RECOLHER	94.287,76C	96.377,91C
IMPOSTO SIMPLES A RECOLHER	81.105,87C	81.975,70C
IRRF A RECOLHER	13.181,89C	14.402,21C
PROVISÕES	40.611,63C	33.255,79C
PROVISÕES TRABALHISTAS	40.611,63C	33.255,79C
PROV 13 SALARIO	0,00	311,02C
PROV FERIAS	31.001,25C	24.697,05C
PROV FGTS	2.480,08C	2.128,43C
PROV INSS	7.130,30C	6.119,29C
CONTAS A PAGAR	0,00	6.340,28C
CONTAS A PAGAR	0,00	6.340,28C
OUTRAS CONTAS A PAGAR	0,00	6.340,28C
PATRIMONIO LIQUIDO	450.822,75C	465.043,77C
CAPITAL SOCIAL	450.000,00C	450.000,00C
CAPITAL SOCIAL	450.000,00C	450.000,00C
CAPITAL SOCIAL SUBSCRITO	450.000,00C	450.000,00C
LUCROS ACUMULADOS	822,75C	15.043,77C
LUCROS ACUMULADOS	254.822,75C	245.043,77C
(-) DISTRIBUIÇÃO DE LUCRO	254.000,00D	230.000,00D
Total Passivo	608.094,57 C	617.111,02 C

Data de Encerramento: 31/12/2021

Valor de Ativo e Passivo: R\$ 608.094,57 (Seiscentos e Oito Mil e Noventa e Quatro Reais e Cinquenta e Sete Centavos).



Junta Comercial do Estado do Amazonas

Este Livro foi protocolado sob o nº 22/031.240-1 no dia 14/06/2022. Os dados de autenticação estão contidos no Termo de Autenticação que deverá ser validado conforme informações constantes do mesmo.

Balanço Patrimonial

Página 154 de 163

Empresa: FERNANDES CONSTRUÇÕES EIRELI - CNPJ: 27.816.603/0001-12
NIRE: 13600050298 - Data: 25/05/2017

Fortes Contábil

Endereço: Rua Jerônimo Monteiro, Complemento: QD H 30 LOTE 2 LJ 5, N.º: 2, Bairro: Novo Aleixo, Cidade: Manaus, Estado: AM, CEP: 69098228

Conta

31/12/2021

31/12/2020

Manaus-AM, 7 de Junho de 2022

Danny Nogueira Fernandes
Sócio Administrador
CPF Nº 769.523.392-72
RG Nº 02917830077 DETRAN/AM

Bruno Machado de Lima
Contador CRC/AM 011876/O-8
CPF 746.379.672-87
RG 1646750-7 SSP/AM



Junta Comercial do Estado do Amazonas

Este Livro foi protocolado sob o nº 22/031.240-1 no dia 14/06/2022. Os dados de autenticação estão contidos no Termo de Autenticação que deverá ser validado conforme informações constantes do mesmo.

Demonstração do Resultado do Exercício

Empresa: FERNANDES CONSTRUÇÕES EIRELI - CNPJ: 27.816.603/0001-12
NIRE: 13600050298 - Data: 25/05/2017

Página 155 de 163

Fortes Contábil

Endereço: Rua Jerônimo Monteiro, Complemento: QD H 30 LOTE 2 LJ 5, N.º 2, Bairro: Novo Aleixo, Cidade: Manaus, Estado: AM, CEP: 69098228

Conta	01/01/2021 a 31/12/2021	01/01/2020 a 31/12/2020
(+) Receita Bruta Operacional	764.631,00	1.165.223,23
Faturamento Prod. Merc. e Serviços	764.631,00	1.165.223,23
Vendas de Serviços	764.631,00	1.165.223,23
(-) Deduções da Receita	59.798,84	94.425,81
Impostos Faturados	59.798,84	94.425,81
IS	13.735,26	0,00
Simple	46.063,58	94.425,81
(=) Receita Líquida	704.832,16	1.070.797,42
(-) Custo Mercad./Serv./Produtos Vendidos	163.168,82	475.513,91
Custo dos Serviços Prestados	163.168,82	475.513,91
(=) Lucro Bruto	541.663,34	595.283,51
(-) Despesas Operacionais	265.725,84	380.624,52
Remuneração a Administradores	48.000,00	99.500,00
Despesas com Pessoal	182.194,86	0,00
Despesas Administrativas	33.158,01	256.827,22
Despesas Tributárias	0,00	7.781,45
Resultado Financeiro	2.372,97	16.515,85
Receitas Financeiras	241,87	0,00
Despesas Financeiras	2.614,84	16.515,85
(=) Res. Antes das Participações e Contrib.	275.937,50	214.658,99
(=) Res. Antes Imp.Renda e Contrib. Social	275.937,50	214.658,99
(=) Resultado Líquido do Exercício	275.937,50	214.658,99

Manaus-AM, 7 de Junho de 2022

Danny Nogueira Fernandes
Sócio Administrador
CPF Nº 769.523.392-72
RG Nº 02917830077 DETRAN/AM

Bruno Machado de Lima
Contador CRC/AM 011876/O-8
CPF 746.379.672-87
RG 1646750-7 SSP/AM



Junta Comercial do Estado do Amazonas

Este Livro foi protocolado sob o nº 22/031.240-1 no dia 14/06/2022. Os dados de autenticação estão contidos no Termo de Autenticação que deverá ser validado conforme informações constantes do mesmo.

Demonstração do Fluxo de Caixa - Método Indireto

Empresa: FERNANDES CONSTRUÇÕES EIRELI - CNPJ: 27.816.603/0001-12
NIRE: 13600050298 - Data: 25/05/2017

Página 156 de 163

Fortes Contábil

Endereço: Rua Jerônimo Monteiro, Complemento: QD H 30 LOTE 2 LJ 5, N.º: 2, Bairro: Novo Aleixo, Cidade: Manaus, Estado: AM, CEP: 69098228

	01/01/2021 a 31/12/2021	01/01/2020 a 31/12/2020
Atividades Operacionais		
Lucro Líquido		
Diminuição em CLIENTES	275.937,50	214.658,99
Aumento em CLIENTES	303.422,56	-
Diminuição em ADIANTAMENTOS	-	(230.404,41)
Aumento em ADIANTAMENTOS	1.539,00	-
Diminuição em IMPOSTOS E CONTRA RECUPERAR	-	(1.539,00)
Aumento em IMPOSTOS E CONTRA RECUPERAR	30.909,56	-
Aumento em OUTRAS CONTAS A RECEBER	-	(35.677,62)
Aumento em (-)DEPRECIACAO ACUMULADA	(369.063,66)	-
Diminuição em FORNECEDORES	8.188,52	7.288,64
Aumento em OBRIGAÇÕES TRABALHISTAS	-	(6.011,88)
Diminuição em OBRIGAÇÕES TRABALHISTAS	12.073,61	-
Diminuição em OBRIGAÇÕES FISCAIS	-	(63.230,72)
Aumento em OBRIGAÇÕES FISCAIS	(2.090,15)	-
Aumento em PROVISÕES	-	94.482,18
Diminuição em CONTAS A PAGAR	7.355,84	33.255,79
Aumento em CONTAS A PAGAR	(6.340,28)	-
Caixa Líquido das Atividades Operacionais	261.932,50	19.162,25
Atividades Investimento		
Aumento em INVESTIMENTOS	(4.025,04)	(6.632,31)
Caixa Líquido das Atividades Investimento	(4.025,04)	(6.632,31)
Atividades Financiamento		
Diminuição em EMPRÉSTIMOS E FINANCIAMENTOS	(5.794,45)	(62.043,22)
Diminuição em RESERVAS DE LUCROS	-	(30.384,78)
Diminuição em LUCROS ACUMULADOS	(290.158,52)	(199.615,22)
Diminuição em (-) PREJUÍZO	-	249.840,00
Caixa Líquido das Atividades Financiamento	(295.952,97)	(42.203,22)
Variação Líquida de Caixa e Equivalente de Caixa	(38.045,51)	(29.673,28)
Caixa e Equivalente de Caixa no Início do Período	50.821,34	80.494,62
Caixa e Equivalente de Caixa no Fim do Período	12.775,83	50.821,34

Manaus-AM, 7 de Junho de 2022



Junta Comercial do Estado do Amazonas

Este Livro foi protocolado sob o nº 22/031.240-1 no dia 14/06/2022. Os dados de autenticação estão contidos no Termo de Autenticação que deverá ser validado conforme informações constantes do mesmo.

Demonstração do Fluxo de Caixa - Método Indireto

Empresa: FERNANDES CONSTRUÇÕES EIRELI - CNPJ: 27.816.603/0001-12
NIRE: 13600050298 - Data: 25/05/2017

Página 157 de 163

Fortes Contábil

Endereço: Rua Jerônimo Monteiro, Complemento: QD H 30 LOTE 2 LJ 5, N.º: 2, Bairro: Novo Aleixo, Cidade: Manaus, Estado: AM, CEP: 69098228

01/01/2021

01/01/2020

a

a

31/12/2021

31/12/2020

Danny Nogueira Fernandes
Sócio Administrador
CPF Nº 769.523.392-72
RG Nº 02917830077 DETRAN/AM

Bruno Machado de Lima
Contador CRC/AM 011876/O-8
CPF 746.379.672-87
RG 1646750-7 SSP/AM



Junta Comercial do Estado do Amazonas

Este Livro foi protocolado sob o nº 22/031.240-1 no dia 14/06/2022. Os dados de autenticação estão contidos no Termo de Autenticação que deverá ser validado conforme informações constantes do mesmo.

DMPL/DRA

Página 158 de 163

Empresa: FERNANDES CONSTRUÇÕES EIRELI - CNPJ: 27.816.603/0001-12

NIRE: 13600050298 - Data: 25/05/2017

Fortes Contábil

Visualizando DMPL e DRA no Período: 01/01/2021 à 31/12/2021

Endereço: Rua Jerônimo Monteiro, Complemento: QD H 30 LOTE 2 LJ 5, N.º 2, Bairro: Novo Aleixo, Cidade: Manaus, Estado: AM, CEP: 69098228

	Capital Social Integralizado	Lucros ou Prejuízos Acumulados	Totais
Saldos Iniciais	450.000,00	15.043,77	465.043,77
Ajustes de Exercícios Anteriores	0,00	0,00	0,00
Lucros Acumulados	0,00	(36.158,52)	(36.158,52)
(-) Distribuição de Lucros	0,00	(254.000,00)	(254.000,00)
Aumento de Capital	0,00	0,00	0,00
Dividendos	0,00	0,00	0,00
Lucro Líquido do Período	0,00	275.937,50	275.937,50
Constituição de Reservas	0,00	0,00	0,00
Saldos Finais	450.000,00	822,75	450.822,75

Manaus-AM, 7 de Junho de 2022

Danny Nogueira Fernandes
Sócio Administrador
CPF Nº 769.523.392-72
RG Nº 02917830077 DETRAN/AM

Bruno Machado de Lima
Contador CRC/AM 011876/O-8
CPF 746.379.672-87
RG 1646750-7 SSP/AM



Junta Comercial do Estado do Amazonas

Este Livro foi protocolado sob o nº 22/031.240-1 no dia 14/06/2022. Os dados de autenticação estão contidos no Termo de Autenticação que deverá ser validado conforme informações constantes do mesmo.

Análise pelos Índices do Balanço

Página 159 de 163

Empresa: FERNANDES CONSTRUÇÕES EIRELI - CNPJ: 27.816.603/0001-12

Fortes Contábil

NIRE: 13600050298 - Data: 25/05/2017

Endereço: Rua Jerônimo Monteiro, Complemento: QD H 30 LOTE 2 LJ 5, N.º: 2, Rua Jerônimo Monteiro, Complemento: QD H 30 LOTE 2 LJ 5, N.º: 2, Bairro: Novo Aleixo, Cidade: Manaus, Estado: AM, CEP: 69098228

Código	Nome	Valores	Resultado
CS	Capital Social R\$	450.000,00	
	CAPITAL SOCIAL		450.000,00
EG	Endividamento Geral %	(157.271,82 + 0,00) / 608.094,57 * 100	
	PASSIVO CIRCULANTE + EXIGÍVEL A LONGO PRAZO / ATIVO TOTAL		25,86
LC	Liquidez Corrente	178.252,97 / 157.271,82	
	ATIVO CIRCULANTE / PASSIVO CIRCULANTE		1,13
LG	Liquidez geral	(178.252,97 + 369.063,66) / (157.271,82 + 0,00)	
	ATIVO CIRCULANTE + REALIZÁVEL A LONGO PRAZO / PASSIVO CIRCULANTE + PASSIVO NÃO CIRCULANTE		3,48
LS	Liquidez Seca	(178.252,97 - 0,00) / 157.271,82	
	ATIVO CIRCULANTE - ESTOQUES / PASSIVO CIRCULANTE		1,13
SG	Solvência Geral	608.094,57 / (157.271,82 + 0,00)	
	ATIVO TOTAL / PASSIVO CIRCULANTE + EXIGÍVEL A LONGO PRAZO		3,87

Manaus-AM, 7 de Junho de 2022

Danny Nogueira Fernandes
Sócio Administrador
CPF Nº 769.523.392-72
RG Nº 02917830077 DETRAN/AM

Bruno Machado de Lima
Contador CRC/AM 011876/O-8
CPF 746.379.672-87
RG 1646750-7 SSP/AM



Junta Comercial do Estado do Amazonas

Este Livro foi protocolado sob o nº 22/031.240-1 no dia 14/06/2022. Os dados de autenticação estão contidos no Termo de Autenticação que deverá ser validado conforme informações constantes do mesmo.

**CONSELHO REGIONAL DE CONTABILIDADE - AMAZONAS****CERTIDÃO DE REGULARIDADE PROFISSIONAL**

O **CONSELHO REGIONAL DE CONTABILIDADE - AMAZONAS** CERTIFICA que o profissional identificado no presente documento encontra-se em situação **REGULAR** neste Regional, apto ao exercício da atividade contábil nesta data, de acordo com as suas prerrogativas profissionais, conforme estabelecido no art. 25 e 26 do Decreto-Lei n.º 9.295/46.

Informamos que a presente certidão não quita nem invalida quaisquer débitos ou infrações que, posteriormente, venham a ser apurados contra o titular deste registro, bem como não atesta a regularidade dos trabalhos técnicos elaborados pelo profissional da Contabilidade.

**CONSELHO REGIONAL DE CONTABILIDADE - AMAZONAS**

Certidão n.º: AM/2022/00002361
Nome: BRUNO MACHADO DE LIMA CPF: 746.379.672-87
CRC/UF n.º AM-011876/O Categoria: CONTADOR
Validade: 06.09.2022
Finalidade: LIVRO DIÁRIO
Livro: Diário FERNANDES CONSTRU
Exercício: 2021

Confirme a existência deste documento na página
<https://www3.cfc.org.br/spwAM/ConsultaCadastral/Principal.aspx>, mediante número de controle a seguir.

CPF : 746.379.672-87 Controle : 8400.1912.2167.3735



Notas Explicativas das Demonstrações Contábeis em 31/12/2021

Empresa: FERNANDES CONSTRUÇÕES EIRELI - CNPJ: 27.816.603/0001-12

Endereço: Rua Jerônimo Monteiro, Complemento: QD H 30 LOTE 2 LJ 5, N.º 2, Bairro: Novo Aleixo, Cidade: Manaus, Estado: AM, CEP: 69098228

NIRE: 13600050298 - Data: 25/05/2017

Fortes Contábil

Nota 1 - Atividade Operacional

A Empresa tem por objetivo serviços de engenharia e atividades relacionadas à Construção Civil, sendo sua área de atuação o estado do Amazonas e é tributada pelo Simples Nacional.

Nota 2 - Apresentação das Demonstrações Contábeis

As demonstrações contábeis encerradas em 31 de Dezembro de 2021 e 31 de Dezembro de 2020 (comparativas), aqui compreendidos: Balanço Patrimonial, Demonstração do Resultado do Exercício (DRE), Demonstração do Fluxo de Caixa pelo método Indireto (DFC) e Demonstração das Mutações do Patrimônio Líquido (DMPL), foram elaboradas a partir das diretrizes contábeis e dos preceitos da Legislação aplicáveis e os Princípios Contábeis.

Nota 3 - Principais Diretrizes Contábeis

A escrituração contábil foi realizada com observância dos Princípios de Contabilidade aprovados pela Resolução CFC n.º 750/1993 e disposições contidas na ITG 1000 - Modelo Contábil para Microempresa e Empresa de Pequeno Porte, aprovada pela Resolução CFC n.º 1.418/2012. O resultado é apurado de acordo com o regime de competência, que estabelece que as receitas e despesas devem ser incluídas na apuração dos resultados dos períodos em que ocorrerem, sempre simultaneamente quando se correlacionarem, independentemente de recebimento ou pagamento.

Nota 4 - Ativo**4.1 - Caixas e Equivalentes de Caixa**

Caixa e equivalentes de caixa incluem dinheiro em caixa, depósitos bancários, outros investimentos de curto prazo (se houver), que são prontamente conversíveis em um montante conhecido de caixa e que estão sujeitos a um risco insignificante de mudança de valor.

	31/12/2021	31/12/2020
Caixa	2.793,91	50.292,13
Banco Conta Movimento	9.981,92	592,21

4.2 - Contas a Receber

Impostos retidos pelos tomadores de serviços que serão compensados pela apuração fiscal do mês corrente.

	31/12/2021	31/12/2020
INSS	4.768,06	1.896,09
ISS	0,00	33.781,53

4.3 - Estoques

A empresa não possui estoques.

Nota 5 - Passivo**5.1 - Fornecedores**

A empresa mantém curto ciclo operacional de pagamento a fornecedores e não apresenta saldo a pagar.

5.2 - Obrigações Trabalhistas

A empresa possui 08 empregados, o ciclo operacional de quitação de verbas e encargos trabalhista obedecem os prazos previstos na legislação.

	31/12/2021	31/12/2020
Salários	0,00	2.510,37
Fgts a recolher	1.816,92	3.476,21
Previdência Social a recolher	20.555,51	4.312,24



Junta Comercial do Estado do Amazonas

Este Livro foi protocolado sob o nº 22/031.240-1 no dia 14/06/2022. Os dados de autenticação estão contidos no Termo de Autenticação que deverá ser validado conforme informações constantes do mesmo.

Notas Explicativas das Demonstrações Contábeis em 31/12/2021

Página 162 de 163

Empresa: FERNANDES CONSTRUÇÕES EIRELI - CNPJ: 27.818.803/0001-12

Endereço: Rua Jerônimo Monteiro, Complemento: QD H 30 LOTE 2 LJ 5, N.º: 2, Bairro: Novo Aleixo, Cidade: Manaus, Estado: AM, CEP: 69098228

Fortes Contábil

NIRE: 13600050298 - Data: 25/05/2017

5.3 - Obrigações Fiscais

Tributada pelo Simples Nacional, apresenta saldo de impostos a recolher a partir da apuração mensal e demais obrigações acessórias respeitando os respectivos vencimentos.

	31/12/2021	31/12/2020
Simples	81.105,87	81.975,70
IRRF	13.181,89	14.402,21

5.4 - Provisões Trabalhistas

Contabilizados os saldos devidos de Férias e 1/3 Constitucional e os Encargos incidentes para fins de registro de despesa pelo valor original e na ocasião do desembolso serão realizadas as baixas.

	31/12/2021	31/12/2020
PROV 13 SALARIO	0,00	311,02
PROV FERIAS	31.001,25	24.697,05
PROV FGTS	2.480,08	2.128,43
PROV INSS	7.130,30	6.119,29

Nota 6 - Patrimônio Líquido

6.1 - Capital Social

O Capital Social subscrito e integralizado de R\$ 450.000,00 (quatrocentos e cinquenta mil reais) representado pelo Requerimento de Empresário e não sofreu modificação. A Empresa corresponde a 100% (cem por cento) de participação para Proprietário.

6.2 - Lucros Acumulados

A Empresa obteve Lucro nos períodos representados conforme DRE, procedeu a distribuição conforme deliberação do proprietário. Os valores foram pagos a Danny Nogueira Fernandes em ambos exercícios conforme demonstração;

	31/12/2021	31/12/2020
Lucro Líquido Exercício	275.937,50	214.658,99
Ajustes de Exercício Anterior	0,00	0,00
Distribuição de Lucros	(254.000,00)	(230.000,00)

Manaus-AM, 7 de Junho de 2022

Danny Nogueira Fernandes
Sócio Administrador
CPF Nº 769.523.392-72
RG Nº 02917830077 DETRAN/AM

Bruno Machado de Lima
Contador CRC/AM 011876/O-8
CPF 746.379.672-87
RG 1646750-7 SSP/AM



Junta Comercial do Estado do Amazonas

Este Livro foi protocolado sob o nº 22/031.240-1 no dia 14/06/2022. Os dados de autenticação estão contidos no Termo de Autenticação que deverá ser validado conforme informações constantes do mesmo.



CERTIDÃO DE REGISTRO E QUITAÇÃO
PESSOA FÍSICA
Lei Federal Nº 5194 de 24 de Dezembro de 1966

CREA-AM

Nº 994152/2022

Emissão: 31/08/2022

Validade: 31/03/2023

Chave: Bb126

Conselho Regional de Engenharia e Agronomia do Amazonas

CERTIFICAMOS que o profissional mencionado encontra-se registrado neste Conselho, nos termos da Lei 5.194/66, de 24/12/1966, conforme os dados acima. CERTIFICAMOS, ainda, face o estabelecimento nos artigos 68 e 69 da referida Lei, que o interessado não se encontra em débito com o CREA-AM.

Interessado(a)

Profissional: DANNY NOGUEIRA FERNANDES

Registro: 0407013679

CPF: 769.523.392-72

Endereço: RUA COMANDANTE FERRAZ, 473, BETANIA, MANAUS, AM, 69073060

Tipo de Registro: VISTO PROFISSIONAL

Data Inicial: 11/02/2009

Data Final: Indefinido

Número do Visto: 0407013679

Título(s)**GRADUAÇÃO**

ENGENHEIRO CIVIL

Atribuição: ARTIGO 7º DA RES. Nº 218/73 DO CONFEA, COM OBS. AO ARTIGO 25 E PAR. ÚNICO, COM RESTRICÕES A: BARRAGENS E DIQUES, IRRIGAÇÃO E DRENAGEM, FERROVIAS, ENGENHARIA DE TRAFEGO, PORTOS.

Instituição de Ensino: UNIVERSIDADE FEDERAL DO AMAZONAS - UFAM

Data de Formação: 14/02/2009

Descrição

CERTIDÃO DE REGISTRO E QUITAÇÃO PESSOA FÍSICA

Informações / Notas

- A falsificação deste documento constitui-se em crime previsto no Código Penal Brasileiro, sujeitando o(a) autor(a) à respectiva ação penal.
- CERTIFICAMOS que caso ocorra(m) alteração(ões) no(s) elemento(s) contido(s) neste documento, esta Certidão perderá a sua validade para todos os efeitos.
- Esta certidão perderá a validade, caso ocorra qualquer alteração posterior dos elementos cadastrais nela contidos.
- Válido em todo território nacional.

Última Anuidade Paga

Ano: 2022 (6/6)

Autos de Infração

Nada consta

Responsabilidades Técnicas

Empresa: SAO JOSE CONSTRUTORA DE EDIFÍCIOS - EIRELI

Registro: 0049462547

CNPJ: 34.126.311/0001-13

Data Início: 22/11/2021

Data Fim: Indefinido

Data Fim de Contrato: Indefinido

Tipo de Responsabilidade: RESPONSÁVEL TÉCNICO

Empresa: FERNANDES CONSTRUÇÕES EIRELI

Registro: 0049446460

CNPJ: 27.816.603/0001-12

Data Início: 19/01/2018

Data Fim: Indefinido

Data Fim de Contrato: Indefinido

Tipo de Responsabilidade: RESPONSÁVEL TÉCNICO





Anotação de Responsabilidade Técnica - ART
Lei nº 6.496, de 7 de dezembro de 1977

CREA-AM

ART CARGO-FUNÇÃO
Nº AM20170107640

Conselho Regional de Engenharia e Agronomia do Amazonas

INICIAL
INDIVIDUAL

1. Responsável Técnico

DANNY NOGUEIRA FERNANDES

Título profissional: **ENGENHEIRO CIVIL**

RNP: 040701367-9

2. Dados do Contrato

Contratante: **FERNANDES CONSTRUÇÕES EIRELI**

RUA JERÔNIMO MONTEIRO

Complemento:

Cidade: **MANAUS**

País: **Brasil**

Telefone: (92) 99907-9052

Contrato: **Não especificado**

Valor: **R\$ 5.000,00**

Bairro: **NOVO ALEIXO**

UF: **AM**

CPF/CNPJ: 27.816.603/0001-12

Nº: 2

CEP: 69098228

Email: dn.fernandes@yahoo.com.br

Tipo de contratante: **PESSOA JURIDICA DE DIREITO PRIVADO**

3. Vínculo Contratual

Unidade administrativa: **FERNANDES CONSTRUÇÕES EIRELI**

RUA JERÔNIMO MONTEIRO

Complemento:

Cidade: **MANAUS**

Data de início: **14/12/2017**

Tipo de vínculo: **SÓCIO**

Bairro: **NOVO ALEIXO**

UF: **AM**

Nº: 2

CEP: 69098228

Previsão de término: **Não especificado**

4. Atividade Técnica

1000 - OUTRA

44 - DESEMPENHO DE CARGO TÉCNICO > RESOLUÇÃO 1025 -> OBRAS E SERVIÇOS -
CARGO/FUNÇÃO -> #3367 - VÍNCULO TÉCNICO COM A EMPRESA (DESEMPENHO DE
CARGO/FUNÇÃO TÉCNICA DENTRO DA EMPRESA)

Quantidade

Unidade

120,00

h/m

Após a conclusão das atividades técnicas o profissional deverá proceder a baixa desta ART

5. Observações

DESEMPENHO DE CARGO/FUNÇÃO DENTRO DA EMPRESA

6. Declarações

Declaro que estou cumprindo as regras de acessibilidade previstas nas normas técnicas da ABNT, na legislação específica e no decreto n. 5296/2004.

7. Entidade de Classe

NENHUMA - NAO OPTANTE

8. Assinaturas

Declaro serem verdadeiras as informações acima

DANNY NOGUEIRA FERNANDES - CPF: 769.523.392-72

Local

data

FERNANDES CONSTRUÇÕES EIRELI - CNPJ: 27.816.603/0001-12

9. Informações

* A ART é válida somente quando quitada, mediante apresentação do comprovante do pagamento ou conferência no site do Crea.

* A guarda da via assinada da ART será de responsabilidade do profissional e do contratante com o objetivo de documentar o vínculo contratual.

O profissional declara serem verdadeiras as informações aqui prestadas, sobre as quais assume todas as responsabilidades, sob pena de incorrer nas sanções previstas no art. 299 do Código Penal Brasileiro e no art. 10º do Código de Ética Profissional instituído pela Resolução 1002/02 das Conduas Vedadas.

10. Valor

Valor da ART: **R\$ 81,53**

Pago em: **15/12/2017**

Nosso Número: **8302223498**

12. Carga Horária Responsabilidade

DIA	HORÁRIO 1	HORÁRIO 2	HORÁRIO 3	HORÁRIO 4
Segunda-Feira	08:00:00	12:00:00		
Terça-Feira	08:00:00	12:00:00		
Quarta-Feira	08:00:00	12:00:00		
Quinta-Feira	08:00:00	12:00:00		
Sexta-Feira	08:00:00	12:00:00		



Anotação de Responsabilidade Técnica - ART
Lei nº 6.496, de 7 de dezembro de 1977

CREA-AM

ART CARGO-FUNÇÃO
Nº AM20170107640

Conselho Regional de Engenharia e Agronomia do Amazonas

INICIAL
INDIVIDUAL

Sábado	08:00:00	12:00:00		
--------	----------	----------	--	--

[Handwritten signature]



CERTIDÃO DE REGISTRO E QUITAÇÃO
PESSOA JURIDICA
 Lei Federal Nº 5194 de 24 de Dezembro de 1966

CREA-AM

Nº 994151/2022
Emissão: 31/08/2022
Validade: 31/03/2023
Chave: W7B6Y

Conselho Regional de Engenharia e Agronomia do Amazonas

CERTIFICAMOS que a Empresa mencionada encontra-se registrada neste Conselho, nos Termos da Lei 5.194/66, conforme os dados impressos nesta certidão. CERTIFICAMOS, ainda, que a Empresa não se encontra em débito com o Conselho de Engenharia e Agronomia do Amazonas - CREA-AM, estando habilitada a exercer suas atividades, circunscrita à(s) atribuição(ões) de seu(s) responsável(veis) técnico(s).

Interessado(a)

Empresa: FERNANDES CONSTRUÇÕES EIRELI

CNPJ: 27.816.603/0001-12

Registro: 0049446460

Categoria: Matriz

Capital Social: R\$ 450.000,00

Data do Capital: 17/04/2019

Faixa: 3

Objetivo Social: 71.12-0-00 - Serviços de engenharia (CIVIL); 42.11-1-01 - Construção de rodovias;
 42.13-8-00 - Obras de urbanização - ruas, praças e calçadas;
 42.99-5-99 - Outras obras de engenharia civil não especificadas anteriormente;
 43.19-3-00 - Serviços de preparação do terreno não especificados anteriormente;
 43.30-4-01 - Impermeabilização em obras de engenharia civil;
 43.30-4-02 - Instalação de portas, janelas, tetos, divisórias e armários embutidos de qualquer material;
 43.30-4-03 - Obras de acabamento em gesso e estuque;
 43.30-4-04 - Serviços de pintura de edifícios em geral;
 43.30-4-99 - Outras obras de acabamento da construção;
 43.99-1-02 - Montagem e desmontagem de andaimes e outras estruturas temporárias;
 43.99-1-03 - Obras de alvenaria;
 71.19-7-03 - Serviços de desenho técnico relacionados à arquitetura e engenharia;
 85.99-6-04 - Treinamento em desenvolvimento profissional e gerencial.
 OBS.: NO LIMITE DAS ATRIBUIÇÕES DO RESPONSÁVEL TÉCNICO INDICADO."

Restrições do Objetivo Social:

Endereço Matriz: RUA JERONIMO MONTEIRO, 2, NOVO ALEIXO, MANAUS, AM, 69098228

Tipo de Registro: Registro Definitivo de Empresa

Data Inicial: 19/01/2018

Data Final: Indefinido

Registro Regional: 0000007871DDAM

Descrição

CERTIDÃO DE REGISTRO E QUITAÇÃO PESSOA JURIDICA

Informações / Notas

- A capacidade técnico-profissional da empresa é comprovada pelo conjunto dos acervos técnicos dos profissionais constantes de seu quadro técnico.
- Esta certidão perderá a validade, caso ocorra qualquer alteração posterior dos elementos cadastrais nela contidos

Última Anuidade Paga

Ano: 2022 (6/6)

Autos de Infração

Nada consta

Responsáveis Técnicos

Profissional: DANNY NOGUEIRA FERNANDES

Registro: 0407013679

CPF: 769.523.392-72

Data Início: 19/01/2018

Data Fim: Indefinido

Data Fim de Contrato: Indefinido

Títulos do Profissional:

ENGENHEIRO CIVIL

Atribuição: ARTIGO 7º DA RES. Nº 218/73 DO CONFEA, COM OBS. AO ARTIGO 25 E PAR. ÚNICO, COM RESTRICÕES A: BARRAGENS E DIQUES, IRRIGAÇÃO E DRENAGEM, FERROVIAS, ENGENHARIA DE TRAFEGO, PORTOS.

Tipo de Responsabilidade: RESPONSABILIDADE TÉCNICA

Sócios

Sócio: DANNY NOGUEIRA FERNANDES

CPF: 769.523.392-72



[Handwritten signature]



CERTIDÃO DE REGISTRO E QUITAÇÃO
PESSOA JURIDICA
Lei Federal Nº 5194 de 24 de Dezembro de 1966

CREA-AM

Nº 994151/2022
Emissão: 31/08/2022
Validade: 31/03/2023
Chave: W7B6Y

Conselho Regional de Engenharia e Agronomia do Amazonas

Função: SOCIO E RESP TECNICO



A autenticidade desta Certidão pode ser verificada em: <http://publico.crea-am.org.br/>, com a chave: W7B6Y
Impresso em: 31/08/2022 às 11:02:47 por: adapt, ip: 201.79.251.125



Certidão de Acervo Técnico - CAT
Resolução Nº 1025 de 30 de Outubro de 2009
Lei Federal Nº 6496 de 07 de Dezembro de 1977

CREA-AM

CAT COM REGISTRO DE ATESTADO

983571/2021

Atividade concluída

Conselho Regional de Engenharia e Agronomia do Amazonas

CERTIFICAMOS, em cumprimento ao disposto na Resolução nº 1.025, de 30 de outubro de 2009, do Confea, que consta dos assentamentos deste Conselho Regional de Engenharia e Agronomia do Amazonas - Crea-AM, o Acervo Técnico do profissional **DANNY NOGUEIRA FERNANDES** referente à(s) Anotação(ões) de Responsabilidade Técnica - ART abaixo discriminada(s):

Profissional: **DANNY NOGUEIRA FERNANDES**
Registro: **0407013679AM** RNP: **0407013679**
Título profissional: **ENGENHEIRO CIVIL**

Número da ART: **AM20190191074** Tipo de ART: **OBRA OU SERVIÇO** Registrada em: **04/12/2019** Baixada em: **28/07/2020**
Forma de registro: **INICIAL** Participação técnica: **INDIVIDUAL**
Empresa contratada: **FERNANDES CONSTRUÇÕES EIRELI**

Contratante: **INSTITUTO NACIONAL DE PESQUISAS DA AMAZÔNIA - INPA**

Endereço do contratante: **AVENIDA ANDRÉ ARAÚJO**

Complemento:

Cidade: **MANAUS**

Contrato: **06/2019**

Valor do contrato: **R\$ 970.135,40**

Ação institucional: **Outros**

Endereço da obra/serviço: **AVENIDA ANDRÉ ARAÚJO**

Complemento:

Cidade: **MANAUS**

Data de início: **25/07/2019**

Finalidade: **Serviço Público**

Proprietário: **INSTITUTO NACIONAL DE PESQUISAS DA AMAZÔNIA - INPA**

Atividade Técnica: **1 - DIRETA OBRAS E SERVIÇOS - CONSTRUÇÃO CIVIL > EDIFICAÇÕES > MANUTENÇÃO PREDIAL > #1063 - EDIFÍCIOS COMPLEXOS 43 - MANUTENÇÃO 52203,97 metro quadrado;**

Observações

SERVIÇOS COMUNS DE ENGENHARIA NO INPA

Informações Complementares

- Conforme atestado anexo (15 páginas, emitido em 07/12/2021), circunscrito APENAS às atividades inerentes à sua modalidade, ENGENHEIRO CIVIL, em coerência com as suas atribuições profissionais. Obs.: A representante da contratante que assina o Atestado, Eng. CIVIL, Alberto Brito da Silva, CPF Nº 035.434.802-78, com RNP sob o Nº 0401299414, é profissional habilitado no âmbito do Sistema Confea-Crea. CERTIFICAMOS, finalmente, que a responsabilidade pela veracidade e exatidão das informações declaradas constantes nos documentos que se encontram vinculados à presente Certidão de Acervo Técnico - CAT, cabe aos seus emissores.

CERTIFICAMOS, finalmente, que se encontra vinculado à presente Certidão de Acervo Técnico - CAT, o atestado contendo 15 folha(s), expedido pelo contratante da obra/serviço, a quem cabe a responsabilidade pela veracidade e exatidão das informações nele constantes.

Certidão de Acervo Técnico nº 983571/2021

14/12/2021, 16:25

ZA5b

A Certidão de Acervo Técnico (CAT) à qual o atestado está vinculado constituirá prova da capacidade técnico-profissional da pessoa jurídica somente se o responsável técnico indicado estiver ou venha a ser integrado ao seu quadro técnico por meio de declaração entregue no momento da habilitação ou da entrega das propostas.

Certificamos que se encontra vinculado à presente CAT o atestado apresentado em cumprimento à Lei nº 8.666/93, expedido pela pessoa jurídica contratante, a quem cabe a responsabilidade pela veracidade e exatidão das informações nele constantes. É de responsabilidade deste Conselho a verificação da atividade profissional em conformidade com a Lei nº 5.194/66 e Resoluções do Conselho Federal de Engenharia e Agronomia - CONFEA.

Esta certidão perderá a validade, caso ocorra qualquer alteração posterior dos elementos cadastrais nela contidos.

Fica(m) Excluído(s), no entanto, o(s) serviço(s) cujas atribuições não competem ao(s) profissional(is) em questão.

A autenticidade desta Certidão pode ser verificada em: <http://publico.crea-am.org.br/>, com a chave: ZA5b

Conselho Regional de Engenharia e Agronomia do Amazonas

Rua Costa Azevedo, 174, Centro - Manaus-AM

Tel: + 55 (92) 2125-7120 Fax: + 55 (92) 2125-7122 E-mail: faleconosco@crea-am.org.br



CREA-AM
Conselho Regional de Engenharia e Agronomia do Amazonas

Impresso em: 15/12/2021, às 09:25.





MINISTÉRIO DA
CIÊNCIA, TECNOLOGIA
E INOVAÇÕES



MINISTÉRIO DA CIÊNCIA, TECNOLOGIA, INOVAÇÃO E COMUNICAÇÕES
SECRETARIA-EXECUTIVA
SUBSECRETARIA DE PLANEJAMENTO, ORÇAMENTO E ADMINISTRAÇÃO
COORDENAÇÃO-GERAL DE RECURSOS LOGÍSTICOS

ATESTADO DE CAPACIDADE TÉCNICA

Atestamos para os devidos fins, que a empresa **FERNANDES CONSTRUÇÕES EIRELI**, com o CNPJ 27.816.603/0001-12, sob responsabilidade técnica do profissional Danny Nogueira Fernandes, CPF: 769.523.392-72 e CREA de número 14161-D que executou **SERVIÇOS PARA MANUTENÇÃO PREDIAL NAS EDIFICAÇÕES E INFRAESTRUTURA VIÁRIA DOS CAMPI ALEIXO I, II, III, RESERVAS E FLUTUANTES DO INPA**, com fornecimento de materiais, mão de obra especializada e equipamentos, de forma satisfatória, conforme dados abaixo.

Dados do Contrato:

Contratante: INSTITUTO NACIONAL DE PESQUISA DA AMAZÔNIA - INPA, CNPJ: 01.263.896/0015-60, situada no endereço: Av. André Araújo, nº 2936, Bairro: Aleixo

Prazo Contratual: 18/07/2019 a 19/07/2020

Contrato: 006/2019

Valor do contrato: R\$ 970.135,40 (Novecentos e setenta mil e cento e trinta e cinco reais e quarenta centavos)

Local da obra: Av. André Araújo, nº 2936, Bairro: Aleixo.

Objeto da obra: **SERVIÇOS PARA MANUTENÇÃO PREDIAL NAS EDIFICAÇÕES E INFRAESTRUTURA VIÁRIA DOS CAMPI ALEIXO I, II, III, RESERVAS E FLUTUANTES DO INPA.**

Nome do responsável técnico: Danny Nogueira Fernandes

Título profissional: Engenheiro Civil

Registro Nacional de Profissional: 0407013679

ART de execução da obra nº: AM20190191074

Atividades realizadas: Conforme planilha abaixo:

Item	Descrição	Und	Quant.
1	ADMINISTRAÇÃO DO CONTRATO		
01.01	EPI COMPLEMENTAR PARA CADA OPERÁRIO - (A CADA 6 MESES) = 2 CALÇAS DE BRIM E 2 CAMISAS DE BRIM MANGA LONGA COM LOGOMARCA DA EMPRESA.	MÊS	12
01.02	MESTRE DE OBRAS COM ENCARGOS COMPLEMENTARES	MES	12
01.03	ALMOXARIFE COM ENCARGOS COMPLEMENTARES	MÊS	12
01.04	ADMINISTRATIVO COM ENCARGOS COMPLEMENTARES	MÊS	12
2	SERVIÇOS DE DEMOLIÇÕES, RETIRADAS E REMOÇÕES		
02.01	REVISÃO DE TELHADOS (MÃO DE OBRA)	m²	700

https://sei.mcti.gov.br/sei/controlador.php?acao=documento_imprimir_web&acao_origem=arvore_visualizar&id_documento=9643594&infra_sis... 1/15

Este documento encontra-se registrado no Conselho Regional de Engenharia e Agronomia do Amazonas, vinculado à Certidão nº 983571/2021, emitida em 14/12/2021



Certidão nº 983571/2021
15/12/2021, 09:25
Chave de Impressão: ZAz5b
O documento neste ato registrado foi emitido em 13/12/2021 e contém 15 folhas



07/12/2021 13:13

SEI/MCTI - 8772143 - Atestado de Capacidade Técnica

02.02	REMOÇÃO DE ESQUADRIA DE MADEIRA.	m²	20
02.03	DEMOLICAO DE TELHAS CERAMICAS OU DE VIDRO	M2	20
02.04	DEMOLICAO DE TELHAS ONDULADAS	M2	150
02.05	RETIRADA DE ESTRUTURA DE MADEIRA PONTALETEADA PARA TELHAS ONDULADAS	M2	100
02.06	RETIRADA DE TELHAS ONDULADAS	M2	150
02.07	RETIRADA DE CUMEEIRAS EM ALUMINIO	M	100
02.08	RETIRADA DE FORRO EM REGUAS DE PVC, INCLUSIVE RETIRADA DE PERFIS	M2	100
02.09	CHP - CAMINHAO C/GUINCHO 6T, MOTOR DIESEL 136HP, M. BENZ MOD L1214, MUNCK MOD, M 640/18, OU SIMILAR	H	40
02.10	DEMOLICAO DE ALVENARIA DE TIJOLOS FURADOS S/REAPROVEITAMENTO	M3	40
02.11	RETIRADA DE APARELHOS SANITARIOS	UN	10
02.12	REMOCAO DE FIACAO ELETRICA	M	200
02.13	REMOCAO DE RALO SECO OU SIFONADO	UN	10
02.14	REMOCAO DE TOMADAS OU INTERRUPTORES ELETRICOS	UN	100
02.15	RETIRADA DE TUBULACAO HIDROSSANITARIA EMBUTIDA COM CONEXOES Ø 1/2" A 2"	M	50
3	SERVIÇOS EM PAREDES E PAINÉIS		
03.01	ABERTURA/FECHAMENTO RASGO ALVENARIA PARA TUBOS, FECHAMENTO COM ARGAMASSA TRACO 1:1:6 (CIMENTO, CAL E AREIA)	M	50
03.2	ALVENARIA EM TIJOLO CERAMICO FURADO 9X19X19CM, 1 VEZ (ESPESSURA 19 CM), ASSENTADO EM ARGAMASSA TRACO 1:4 (CIMENTO E AREIA MEDIA NAO PENEIRADA), PREPARO MANUAL, JUNTA 1 CM	M2	50
03.03	CONTRAVERGAS 10X10 CM, PREMOLDADAS C/ CONCRETO FCK=15 MPA (PREPARO MECANICO), ACO CA-50 COM FORMAS TABUA DE PINHO 3ª	M	30
4	SERVIÇOS EM COBERTURAS		
04.01	COBERTURA COM TELHA TERMO ACUSTICA, LARG. 1.07,M COMPRIM. 1,00M - RECOBRIMENTO LATERAL EM 2 ONDAS.	m²	750
04.02	COBERTURAS DE ALUMÍNIO COM REPOSICIONAMENTO, TROCA DE PARAFUSOS E CONJUNTO DE ARRUELAS E VEDAÇÕES ELÁSTICAS.	m²	550
04.03	CUMEEIRA EM CHAPA 0,60M PARA COBERTURA COM TELHAS TRAPEZOIDAIS - 1.07x0.60M	M	100
04.04	CUMEEIRA COM TELHA CERAMICA EMBOCADA COM ARGAMASSA TRACO 1:2:8 (CIMENTO, CAL E AREIA)	M	100
04.05	ESTRUTURA DE MADEIRA DE LEI PRIMEIRA QUALIDADE, SERRADA, NAO APARELHADA, PARA TELHAS ONDULADAS, VAOS ATÉ 7M	M2	100
04.06	REVISAO GERAL DE TELHADOS DE TELHAS CERAMICAS	M2	300
04.07	CALHA EM CHAPA DE ACO GALVANIZADO NUMERO 24, DESENVOLVIMENTO DE 33CM	M	70
04.08	RUFO EM CHAPA DE ACO GALVANIZADO NUMERO 24, DESENVOLVIMENTO DE 25CM	M	50
04.09	COBERTURA EM TELHA CERAMICA TIPO COLONIAL, COM ARGAMASSA TRACO 1:3 (CIMENTO E AREIA)	M2	100
04.10	CUMEEIRA UNIVERSAL PARA TELHA DE FIBROCIMENTO ONDULADA ESPESSURA 6 MM, INCLUSO JUNTAS DE VEDACAO E ACESSORIOS DE FIXACAO	M	100
04.11	COBERTURA COM TELHA DE FIBROCIMENTO ONDULADA, ESPESSURA 6 MM, COM CUMEEIRA UNIVERSAL, INCLUSAS JUNTAS DE DILATACAO E ACESSORIOS DE FIXACAO, EXCLUINDO MADEIRAMENTO	M2	150
5	SERVIÇOS DE REVESTIMENTOS EM PAREDES E TETOS		
05.01	REJUNTAMENTO DE AZULEJO	m²	50
05.02	LISTELO BRANCO SIMPLES, TIPO FILETE PADRÃO INPA.	M	50
05.03	REVESTIMENTO DE PAREDE - PASTILHA CERÂMICA 10X10CM, COM REJUNTAMENTO	m²	100

https://sei.mcti.gov.br/sei/controlador.php?acao=documento_imprimir_web&acao_origem=arvore_visualizar&id_documento=9643594&infra_sis... 2/15

Este documento encontra-se registrado no Conselho Regional de Engenharia e Agronomia do Amazonas, vinculado à Certidão nº 983571/2021, emitida em 14/12/2021



Certidão nº 983571/2021
15/12/2021, 09:25
Chave de Impressão: ZAz5b
O documento neste ato registrado foi emitido em 13/12/2021 e contém 15 folhas



07/12/2021 13:13

SEI/MCTI - 8772143 - Atestado de Capacidade Técnica

FLEXÍVEL BRANCO.

05.04	FORRO EM RÉGUAS DE PVC (BRANCO) FIXADOS EM ESTRUTURA DE METALON, DIMENSÕES 200X600MM.	m²	200
05.05	FORRO EM PLACAS DE GESSO 60x60CM	m²	100
05.6	DILATAÇÃO EM GESSO 5CM	M	100
05.07	RECOLOCACAO DE FORROS EM REGUA DE PVC E PERFIS, CONSIDERANDO REAPROVEITAMENTO DO MATERIAL	M2	400
05.08	EMBOÇO, PARA RECEBIMENTO DE CERÂMICA, EM ARGAMASSA TRAÇO 1:2:8, PREPARO MANUAL, APLICADO MANUALMENTE EM FACES INTERNAS DE PAREDES DE AMBIENTES COM ÁREA ENTRE 5M2 E 10M2, ESPESSURA DE 20MM, COM EXECUÇÃO DE TALISCAS. AF_06/2014	M2	150
05.09	EMBOÇO OU MASSA ÚNICA EM ARGAMASSA TRAÇO 1:2:8, PREPARO MECÂNICO COM BETONEIRA 400 L, APLICADA MANUALMENTE EM PANOS DE FACHADA COM PRESENÇA DE VÃOS, ESPESSURA DE 25 MM. AF_06/2014	M2	150
05.10	CHAPISCO APLICADO TANTO EM PILARES E VIGAS DE CONCRETO COMO EM ALVENARIAS DE PAREDES INTERNAS, COM ROLO PARA TEXTURA ACRÍLICA. ARGAMASSA TRAÇO 1:4 E EMULSÃO POLIMÉRICA (ADESIVO) COM PREPARO MANUAL. AF_06/2014	M2	150
6	SERVIÇOS DE PISOS E PAVIMENTAÇÕES		
06.01	PISO INTERTRAVADO EM BLOKRET HEXAGONAL DE CONCRETO E=10CM, 30 MPA, SOBRE COXIM DE AREIA. MÉDIA.	m²	250
06.02	PISO EM CERÂMICA 40X40CM PEI- V , COM REJUNTAMENTO FLEXÍVEL BRANCO.	m²	100
06.03	COLCHÃO DE AREIA MÉDIA PARA SUB-BASE DE BLOKRET	m³	150
06.04	PISO EM CERÂMICA ANTEDERRAPANTE 45X45CM, PEI- V, COM REJUNTAMENTO FLEXÍVEL BRANCO.	m²	100
06.05	REJUNTAMENTO E IMPERMEABILIZAÇÃO DA INTERFACES DE BLOKRET, UTILIZANDO BETUME OU CAP-50.	m²	200
06.06	PISO EM CERAMICA TIPO PORCELANATO 60x60cm 1A PEI-V, ASSENTADA COM ARGAMASSA PRÉ FABRICADA , REJUNTE EPOXI	m²	100
06.07	RECUPERAÇÃO DE CALÇADA EM EM CONCRETO (CIMENTO/AREIA/SEIXO ROLADO), PREPARO MECÂNICO, ESPESSURA 7CM, COM JUNTA DE DILATAÇÃO EM MADEIRA, INCLUSO LANÇAMENTO E ADENSAMENTO	M2	100
06.08	PAVIMENTACAO TIPO BLOKRET SOBRE COLCHAO DE AREIA COM REAPROVEITAMENTO DE MATERIAL	M2	500
06.09	REMOCAO DE BLOKRET COM EMPILHAMENTO	M2	200
06.10	CONTRA PISO EM CONCRETO MAGRO TRAÇO 1:4:8 (CIMENTO, AREIA E SEIXO OU BRITA 1).	m³	20
7	SERVIÇOS DE ESQUADRIAS, VIDROS E FERRAGENS		
07.01	FECHADURA EXTERNA OXIDADO 803/10 TACO DE GOL OU SIMILAR	UN	20
07.02	VIDRO TEMPERADO COLORIDO VERDE, ESPESSURA 10MM, FORNECIMENTO E INSTALACAO, INCLUSIVE MASSA PARA VEDACAO	M2	18
07.03	PORTA (0,80 X 2,10)M DE MADEIRA COMPENSADA REVESTIDA COM FÓRMICA, 1 FOLHA, COM ADUELA 2A, ALIZAR 2A E DOBRADICA, FECHADURA DE ALAVANCA, FITA DE ACABAMENTO NAS BORDAS	UN	10
07.04	JANELA DE CORRER EM ALUMINIO, VENEZIANA, COM BANDEIRA	M2	20
07.05	FECHADURA DE EMBUTIR COMPLETA, PARA PORTAS EXTERNAS, PADRAO DE ACABAMENTO POPULAR	UN	20
07.06	VIDRO LISO COMUM TRANSPARENTE, ESPESSURA 5MM	M2	50
07.07	ADUELA / MARCO / BATENTE PARA PORTA DE 80X210CM, PADRÃO MÉDIO - FORNECIMENTO E MONTAGEM. AF_08/2015	UN	20
8	SERVIÇOS DE INSTALAÇÕES HIDRÁULICA		

https://sei.mcti.gov.br/sei/controlador.php?acao=documento_imprimir_web&acao_origem=arvore_visualizar&id_documento=9643594&infra_sis... 3/15

Este documento encontra-se registrado no Conselho Regional de Engenharia e Agronomia do Amazonas, vinculado à Certidão nº 983571/2021, emitida em 14/12/2021



Certidão nº 983571/2021
15/12/2021, 09:25

Chave de Impressão: ZAz5b

O documento neste ato registrado foi emitido em 13/12/2021 e contém 15 folhas



07/12/2021 13:13

SEI/MCTI - 8772143 - Atestado de Capacidade Técnica

08.01	EXECUÇÃO DE REPARO EM TUBULAÇÃO HIDRÁULICA	UN	50
08.02	LUVA DE CORRER DE PVC RÍGIDO, Ø 25 mm (3/4"): FORNECIMENTO E INSTALAÇÃO.	UN	50
08.03	LUVA DE CORRER DE PVC RÍGIDO, Ø 32 mm (1"): FORNECIMENTO E INSTALAÇÃO.	UN	50
08.04	LUVA DE CORRER DE PVC RÍGIDO, Ø (1 1/4"): FORNECIMENTO E INSTALAÇÃO.	UN	50
08.05	LUVA DE CORRER DE PVC RÍGIDO, Ø (1 1/2"): FORNECIMENTO E INSTALAÇÃO.	UN	50
08.06	LUVA DE CORRER DE PVC RÍGIDO, Ø (2"): FORNECIMENTO E INSTALAÇÃO.	UN	20
08.07	REGISTRO DE PVC ROSCÁVEL, FECHO RÁPIDO D=3/4".	UN	30
08.08	REGISTRO DE PVC SOLDÁVEL, FECHO RÁPIDO - 25MM.	UN	30
08.09	REGISTRO DE PVC SOLDÁVEL, FECHO RÁPIDO - 32MM.	UN	20
08.10	REGISTRO DE PVC SOLDÁVEL, FECHO RÁPIDO - 40MM.	UN	10
08.11	REGISTRO DE PVC SOLDÁVEL, FECHO RÁPIDO - 50MM.	UN	10
08.12	REGISTRO DE PVC ROSCÁVEL, FECHO RÁPIDO D=1/2".	UN	30
08.13	REGISTRO DE PVC ROSCÁVEL, FECHO RÁPIDO D= 1 1/4".	UN	10
08.14	TUBO PVC ROSCÁVEL AGUA FRIA Ø 1/2" - FORNECIMENTO E INSTALACAO	M	90
08.15	TUBO PVC ROSCÁVEL AGUA FRIA Ø 3/4" - FORNECIMENTO E INSTALACAO	M	90
08.16	LUVA DE CORRER DE PVC RÍGIDO, Ø 20 mm (1/2"): FORNECIMENTO E INSTALAÇÃO.	UN	10
08.17	TUBO PVC ROSCÁVEL AGUA FRIA Ø 1 1/4" - FORNECIMENTO E INSTALACAO	M	12
08.18	TUBO PVC ROSCÁVEL AGUA FRIA Ø 1 1/2" - FORNECIMENTO E INSTALACAO	M	30
08.19	TUBO PVC ROSCÁVEL AGUA FRIA Ø 2" - FORNECIMENTO E INSTALACAO	M	30
08.20	TUBO PVC ROSCÁVEL AGUA FRIA Ø 2 1/2" - FORNECIMENTO E INSTALACAO	M	30
08.21	REGISTRO DE PVC ROSCÁVEL, FECHO RÁPIDO, Ø 1 1/2".	UN	5
08.22	REGISTRO DE PVC ROSCÁVEL, FECHO RÁPIDO, Ø 1 1/2".	UN	5
08.23	CURVA 90° DE PVC RÍGIDO ROSCÁVEL PARA ÁGUA FRIA, Ø 1/2". FORNECIMENTO E INSTALAÇÃO.	UN	30
08.24	CURVA 90° DE PVC RÍGIDO ROSCÁVEL PARA ÁGUA FRIA, Ø 3/4". FORNECIMENTO E INSTALAÇÃO.	UN	30
08.25	CURVA 90° DE PVC RÍGIDO ROSCÁVEL PARA ÁGUA FRIA, Ø 1". FORNECIMENTO E INSTALAÇÃO.	UN	30
08.26	CURVA 90° DE PVC RÍGIDO ROSCÁVEL PARA ÁGUA FRIA, Ø 1/4". FORNECIMENTO E INSTALAÇÃO.	UN	10
08.27	CURVA 90° DE PVC RÍGIDO ROSCÁVEL PARA ÁGUA FRIA, Ø 2". FORNECIMENTO E INSTALAÇÃO.	UN	10
08.28	CURVA 90° DE PVC SOLDÁVEL MARRON PARA ÁGUA FRIA, Ø 20MM. FORNECIMENTO E INSTALAÇÃO.	UN	30
08.29	CURVA 90° DE PVC SOLDÁVEL MARRON PARA ÁGUA FRIA, Ø 25MM. FORNECIMENTO E INSTALAÇÃO.	UN	30
08.30	CURVA 90° DE PVC SOLDÁVEL MARRON PARA ÁGUA FRIA, Ø 32MM. FORNECIMENTO E INSTALAÇÃO.	UN	30
08.31	CURVA 90° DE PVC SOLDÁVEL MARRON PARA ÁGUA FRIA, Ø 40MM. FORNECIMENTO E INSTALAÇÃO.	UN	30
08.32	CURVA 90° DE PVC SOLDÁVEL MARRON PARA ÁGUA FRIA, Ø 50MM. FORNECIMENTO E INSTALAÇÃO.	UN	10
08.33	CURVA 90° DE PVC SOLDÁVEL MARRON PARA ÁGUA FRIA, Ø 60MM. FORNECIMENTO E INSTALAÇÃO.	UN	10
08.34	CURVA 90° DE PVC SOLDÁVEL MARRON PARA ÁGUA FRIA, Ø 75MM. FORNECIMENTO E INSTALAÇÃO.	UN	10
08.35	CURVA 90° DE PVC SOLDÁVEL MARRON PARA ÁGUA FRIA, Ø 85MM. FORNECIMENTO E INSTALAÇÃO.	UN	10

https://sei.mcti.gov.br/sei/controlador.php?acao=documento_imprimir_web&acao_origem=arvore_visualizar&id_documento=9643594&infra_sis... 4/15

Este documento encontra-se registrado no Conselho Regional de Engenharia e Agronomia do Amazonas, vinculado à Certidão nº 983571/2021, emitida em 14/12/2021



Certidão nº 983571/2021
15/12/2021, 09:25
Chave de Impressão: ZAz5b

O documento neste ato registrado foi emitido em 13/12/2021 e contém 15 folhas



07/12/2021 13:13

SEI/MCTI - 8772143 - Atestado de Capacidade Técnica

08.36	TE DE PVC SOLDÁVEL AGUA FRIA 20MM - FORNECIMENTO E INSTALACAO	UN	30
08.37	TE DE PVC SOLDÁVEL AGUA FRIA 25MM - FORNECIMENTO E INSTALACAO	UN	50
08.38	TE DE PVC SOLDÁVEL AGUA FRIA 32MM - FORNECIMENTO E INSTALACAO	UN	50
08.39	TE DE PVC SOLDÁVEL AGUA FRIA 40MM - FORNECIMENTO E INSTALACAO	UN	30
08.40	TE DE PVC SOLDÁVEL AGUA FRIA 50MM - FORNECIMENTO E INSTALACAO	UN	30
08.41	TE DE PVC SOLDÁVEL AGUA FRIA 60MM - FORNECIMENTO E INSTALACAO	UN	20
08.42	TE DE PVC SOLDÁVEL AGUA FRIA 75MM - FORNECIMENTO E INSTALACAO	UN	20
08.43	TE DE PVC SOLDÁVEL AGUA FRIA 85MM - FORNECIMENTO E INSTALACAO	UN	10
08.44	TE REDUÇÃO PVC ROSQUEÁVEL AGUA FRIA 1.1/2X3/4" - FORNECIMENTO E INSTALACAO	UN	5
08.45	TE REDUÇÃO PVC ROSQUEÁVEL AGUA FRIA 1X3/4" - FORNECIMENTO E INSTALACAO	UN	5
08.46	TE REDUÇÃO PVC ROSQUEÁVEL AGUA FRIA 3/4X1/2" - FORNECIMENTO E INSTALACAO	UN	20
08.47	TE REDUÇÃO PVC SOLDÁVEL AGUA FRIA 25X20MM - FORNECIMENTO E INSTALACAO	UN	20
08.48	TE REDUÇÃO PVC SOLDÁVEL AGUA FRIA 32X25MM - FORNECIMENTO E INSTALACAO	UN	20
08.49	TE REDUÇÃO PVC SOLDÁVEL AGUA FRIA 40X32MM - FORNECIMENTO E INSTALACAO	UN	20
08.50	TE REDUÇÃO PVC SOLDÁVEL AGUA FRIA 50X20MM - FORNECIMENTO E INSTALACAO	UN	20
08.51	TE REDUÇÃO PVC SOLDÁVEL AGUA FRIA 50X25MM - FORNECIMENTO E INSTALACAO	UN	10
08.52	TE REDUÇÃO PVC SOLDÁVEL AGUA FRIA 50X32MM - FORNECIMENTO E INSTALACAO	UN	10
08.53	TE REDUÇÃO PVC SOLDÁVEL AGUA FRIA 50X40MM - FORNECIMENTO E INSTALACAO	UN	10
08.54	JOELHO PVC SOLDÁVEL 90º AGUA FRIA 20MM - FORNECIMENTO E INSTALACAO	UN	10
08.55	JOELHO PVC SOLDÁVEL 90º AGUA FRIA 25MM - FORNECIMENTO E INSTALACAO	UN	20
08.56	JOELHO PVC SOLDÁVEL 90º AGUA FRIA 32MM - FORNECIMENTO E INSTALACAO	UN	20
08.57	JOELHO PVC SOLDÁVEL 90º AGUA FRIA 40MM - FORNECIMENTO E INSTALACAO	UN	20
08.58	JOELHO PVC SOLDÁVEL 90º AGUA FRIA 50MM - FORNECIMENTO E INSTALACAO	UN	5
08.59	JOELHO PVC SOLDÁVEL 90º AGUA FRIA 60MM - FORNECIMENTO E INSTALACAO	UN	5
08.60	JOELHO PVC SOLDÁVEL 90º AGUA FRIA 75MM - FORNECIMENTO E INSTALACAO	UN	5
08.61	JOELHO PVC SOLDÁVEL 90º AGUA FRIA 85MM - FORNECIMENTO E INSTALACAO	UN	5
08.62	JOELHO PVC ROSQUEÁVEL 90º AGUA FRIA 1.1/2" - FORNECIMENTO E INSTALACAO	UN	10
08.63	JOELHO PVC ROSQUEÁVEL 90º AGUA FRIA 1.1/4" - FORNECIMENTO E INSTALACAO	UN	10
08.64	JOELHO PVC ROSQUEÁVEL 90º AGUA FRIA 1" - FORNECIMENTO E INSTALACAO	UN	10
08.65	JOELHO PVC ROSQUEÁVEL 90º AGUA FRIA 1/2" - FORNECIMENTO E INSTALACAO	UN	10
08.66	JOELHO PVC ROSQUEÁVEL 90º AGUA FRIA 2" - FORNECIMENTO E INSTALACAO	UN	10
08.67	JOELHO PVC ROSQUEÁVEL 90º AGUA FRIA 3/4" - FORNECIMENTO E INSTALACAO	UN	10
08.68	JOELHO REDUCAO PVC ROSQUEÁVEL 90º AGUA FRIA 1X3/4" - FORNECIMENTO E INSTALACAO	UN	10
08.69	JOELHO REDUCAO PVC ROSQUEÁVEL 90º AGUA FRIA 3/4X1/2" - FORNECIMENTO E INSTALACAO	UN	10
08.70	JOELHO REDUCAO PVC SOLDÁVEL 90º AGUA FRIA 25X20MM - FORNECIMENTO E INSTALACAO	UN	10
08.71	JOELHO REDUCAO PVC SOLDÁVEL 90º AGUA FRIA 32X25MM - FORNECIMENTO E INSTALACAO	UN	20
08.72	LUVA PVC ROSQUEÁVEL AGUA FRIA 1.1/2" - FORNECIMENTO E INSTALACAO	UN	20
08.73	LUVA PVC ROSQUEÁVEL AGUA FRIA 1.1/4" - FORNECIMENTO E INSTALACAO	UN	20
08.74	LUVA PVC ROSQUEÁVEL AGUA FRIA 1" - FORNECIMENTO E INSTALACAO	UN	20
08.75	LUVA PVC ROSQUEÁVEL AGUA FRIA 1/2" - FORNECIMENTO E INSTALACAO	UN	50
08.76	LUVA PVC ROSQUEÁVEL AGUA FRIA 2.1/2" - FORNECIMENTO E INSTALACAO	UN	20
08.77	LUVA PVC ROSQUEÁVEL AGUA FRIA 2" - FORNECIMENTO E INSTALACAO	UN	10

https://sei.mcti.gov.br/sei/controlador.php?acao=documento_imprimir_web&acao_origem=arvore_visualizar&id_documento=9543594&infra_sis... 5/15

Este documento encontra-se registrado no Conselho Regional de Engenharia e Agronomia do Amazonas, vinculado à Certidão nº 983571/2021, emitida em 14/12/2021



Certidão nº 983571/2021
15/12/2021, 09:25

Chave de Impressão: ZAz5b

O documento neste ato registrado foi emitido em 13/12/2021 e contém 15 folhas



07/12/2021 13:13

SEI/MCTI - 8772143 - Atestado de Capacidade Técnica

08.78	LUVA PVC ROSQUEAVEL AGUA FRIA 3" - FORNECIMENTO E INSTALACAO	UN	20
08.79	LUVA PVC ROSQUEAVEL AGUA FRIA 3/4" - FORNECIMENTO E INSTALACAO	UN	50
08.80	LUVA PVC ROSQUEAVEL AGUA FRIA 4" - FORNECIMENTO E INSTALACAO	UN	10
08.81	LUVA PVC SOLDAVEL AGUA FRIA 110MM - FORNECIMENTO E INSTALACAO	UN	5
08.82	LUVA PVC SOLDAVEL AGUA FRIA 20MM - FORNECIMENTO E INSTALACAO	UN	20
08.83	LUVA PVC SOLDAVEL AGUA FRIA 25MM - FORNECIMENTO E INSTALACAO	UN	20
08.84	LUVA PVC SOLDAVEL AGUA FRIA 32MM - FORNECIMENTO E INSTALACAO	UN	20
08.85	LUVA PVC SOLDAVEL AGUA FRIA 40MM - FORNECIMENTO E INSTALACAO	UN	10
08.86	LUVA PVC SOLDAVEL AGUA FRIA 50MM - FORNECIMENTO E INSTALACAO	UN	10
08.87	LUVA PVC SOLDAVEL AGUA FRIA 60MM - FORNECIMENTO E INSTALACAO	UN	10
08.88	LUVA PVC SOLDAVEL AGUA FRIA 75MM - FORNECIMENTO E INSTALACAO	UN	10
08.89	LUVA PVC SOLDAVEL AGUA FRIA 85MM - FORNECIMENTO E INSTALACAO	UN	10
08.90	NIPLE DE PVC ROSQUEAVEL AGUA FRIA 1/2" - FORNECIMENTO E INSTALACAO	UN	20
08.91	NIPLE DE PVC ROSQUEAVEL AGUA FRIA 2" - FORNECIMENTO E INSTALACAO	UN	10
08.92	NIPLE DE ACO GALVANIZADO 1.1/2" - FORNECIMENTO E INSTALACAO	UN	10
08.93	NIPLE DE ACO GALVANIZADO 1" - FORNECIMENTO E INSTALACAO	UN	20
08.94	NIPLE DE ACO GALVANIZADO 3/4" - FORNECIMENTO E INSTALACAO	UN	20
08.95	REGISTRO GAVETA 1/2" BRUTO LATAO - FORNECIMENTO E INSTALACAO	UN	20
08.96	ADAPTADOR PVC SOLDAVEL COM FLANGES E ANEL PARA CAIXA D'AGUA 25MMX3/4" - FORNECIMENTO E INSTALACAO	UN	5
08.97	ADAPTADOR PVC SOLDAVEL COM FLANGES E ANEL PARA CAIXA D'AGUA 32MMX1" - FORNECIMENTO E INSTALACAO	UN	5
08.98	ADAPTADOR PVC SOLDAVEL COM FLANGES E ANEL PARA CAIXA D'AGUA 40MMX1.1/4" - FORNECIMENTO E INSTALACAO	UN	5
08.99	ADAPTADOR PVC SOLDAVEL COM FLANGES E ANEL PARA CAIXA D'AGUA 50MMX1.1/2" - FORNECIMENTO E INSTALACAO	UN	5
8.100	ADAPTADOR PVC SOLDAVEL COM FLANGES E ANEL PARA CAIXA D'AGUA 60MMX2" - FORNECIMENTO E INSTALACAO	UN	5
8.101	ADAPTADOR PVC SOLDAVEL COM FLANGES LIVRES PARA CAIXA D'AGUA 25MMX3/4" - FORNECIMENTO E INSTALACAO	UN	5
8.102	ADAPTADOR PVC SOLDAVEL COM FLANGES LIVRES PARA CAIXA D'AGUA 32MMX1" - FORNECIMENTO E INSTALACAO	UN	5
8.103	ADAPTADOR PVC SOLDAVEL COM FLANGES LIVRES PARA CAIXA D'AGUA 40MMX1.1/4" - FORNECIMENTO E INSTALACAO	UN	5
8.104	ADAPTADOR PVC SOLDAVEL COM FLANGES LIVRES PARA CAIXA D'AGUA 50MMX1.1/2" - FORNECIMENTO E INSTALACAO	UN	5
8.105	ADAPTADOR PVC SOLDAVEL COM FLANGES LIVRES PARA CAIXA D'AGUA 60MMX2" - FORNECIMENTO E INSTALACAO	UN	5
8.106	ADAPTADOR PVC SOLDAVEL LONGO COM FLANGES LIVRES PARA CAIXA D'AGUA 32MMX1" - FORNECIMENTO E INSTALACAO	UN	5
8.107	ADAPTADOR PVC SOLDAVEL LONGO COM FLANGES LIVRES PARA CAIXA D'AGUA 40MMX1.1/4" - FORNECIMENTO E INSTALACAO	UN	5
8.108	ADAPTADOR PVC SOLDAVEL LONGO COM FLANGES LIVRES PARA CAIXA D'AGUA 50MMX1.1/2" - FORNECIMENTO E INSTALACAO	UN	5
8.109	ADAPTADOR PVC SOLDAVEL LONGO COM FLANGES LIVRES PARA CAIXA D'AGUA 60MMX2" - FORNECIMENTO E INSTALACAO	UN	5
8.110	ADAPTADOR PVC SOLDAVEL LONGO COM FLANGES LIVRES PARA CAIXA D'AGUA 75MMX2.1/2" - FORNECIMENTO E INSTALACAO	UN	5

https://sei.mcti.gov.br/sei/controlador.php?acao=documento_imprimir_web&acao_origem=arvore_visualizar&id_documento=9643594&infra_sis... 6/15

Este documento encontra-se registrado no Conselho Regional de Engenharia e Agronomia do Amazonas, vinculado à Certidão nº 983571/2021, emitida em 14/12/2021



Certidão nº 983571/2021
15/12/2021, 09:25

Chave de Impressão: ZAz5b

O documento neste ato registrado foi emitido em 13/12/2021 e contém 15 folhas



07/12/2021 13:13

SEI/MCTI - 8772143 - Atestado de Capacidade Técnica

8.111	ADAPTADOR PVC SOLDAVEL LONGO COM FLANGES LIVRES PARA CAIXA D'AGUA 85MMX3" - FORNECIMENTO E INSTALACAO	UN	5
8.112	JOELHO PVC SOLDAVEL COM ROSCA METALICA 90º AGUA FRIA 25MMX3/4" - FORNECIMENTO E INSTALACAO	UN	50
8.113	LUVA PVC SOLDAVEL COM ROSCA AGUA FRIA 50MMX1.1/2" - FORNECIMENTO E INSTALACAO	UN	20
8.114	LUVA PVC SOLDAVEL COM ROSCA AGUA FRIA 40MMX1.1/4" - FORNECIMENTO E INSTALACAO	UN	20
8.115	LUVA PVC SOLDAVEL COM ROSCA AGUA FRIA 32MMX1" - FORNECIMENTO E INSTALACAO	UN	20
8.116	LUVA PVC SOLDAVEL COM ROSCA AGUA FRIA 25MMX3/4" - FORNECIMENTO E INSTALACAO	UN	50
8.117	LUVA PVC SOLDAVEL COM ROSCA AGUA FRIA 20MMX1/2" - FORNECIMENTO E INSTALACAO	UN	50
8.118	LUVA PVC SOLDAVEL COM ROSCA AGUA FRIA 25MMX1/2" - FORNECIMENTO E INSTALACAO	UN	50
8.119	REGISTRO DE GAVETA COM CANOPLA Ø 25MM (1*) - FORNECIMENTO E INSTALACAO	UN	20
8.120	REGISTRO DE PRESSÃO COM CANOPLA Ø 15MM (1/2") - FORNECIMENTO E INSTALACAO	UN	20
8.121	LUVA PVC SOLDAVEL COM ROSCA METALICA AGUA FRIA 25MMX1/2" - FORNECIMENTO E INSTALACAO	UN	30
8.122	REGISTRO DE GAVETA COM CANOPLA Ø 32MM (1.1/4") - FORNECIMENTO E INSTALACAO	UN	20
8.123	REGISTRO DE ESFERA EM BRONZE D= 1.1/4" FORNEC E COLOCACAO	UN	20
8.124	TORNEIRA DE BOIA REAL 1/2" COM BALAO METALICO - FORNECIMENTO E INSTALACAO	UN	5
8.125	TORNEIRA DE BOIA VAZAO TOTAL 3/4" COM BALAO PLASTICO - FORNECIMENTO E INSTALACAO	UN	20
8.126	REGISTRO GAVETA 1.1/2" COM CANOPLA ACABAMENTO CROMADO SIMPLES - FORNECIMENTO E INSTALACAO	UN	10
8.127	REGISTRO GAVETA 1" COM CANOPLA ACABAMENTO CROMADO SIMPLES - FORNECIMENTO E INSTALACAO	UN	20
8.128	REGISTRO GAVETA 3/4" COM CANOPLA ACABAMENTO CROMADO SIMPLES - FORNECIMENTO E INSTALACAO	UN	25
8.129	REGISTRO GAVETA 1/2" COM CANOPLA ACABAMENTO CROMADO SIMPLES - FORNECIMENTO E INSTALACAO	UN	25
8.130	REGISTRO GAVETA 4" BRUTO LATAO - FORNECIMENTO E INSTALACAO	UN	5
8.131	REGISTRO GAVETA 3" BRUTO LATAO - FORNECIMENTO E INSTALACAO	UN	10
8.132	REGISTRO GAVETA 2.1/2" BRUTO LATAO - FORNECIMENTO E INSTALACAO	UN	10
8.133	REGISTRO GAVETA 2" BRUTO LATAO - FORNECIMENTO E INSTALACAO	UN	10
8.134	REGISTRO GAVETA 1.1/2" BRUTO LATAO - FORNECIMENTO E INSTALACAO	UN	5
8.135	REGISTRO GAVETA 1.1/4" BRUTO LATAO - FORNECIMENTO E INSTALACAO	UN	5
8.136	REGISTRO GAVETA 1" BRUTO LATAO - FORNECIMENTO E INSTALACAO	UN	30
8.137	REGISTRO GAVETA 3/4" BRUTO LATAO - FORNECIMENTO E INSTALACAO	UN	50
8.138	TUBO DE PVC SOLDAVEL, SEM CONEXOES 20MM - FORNECIMENTO E INSTALACAO	M	180
8.139	TUBO DE PVC SOLDAVEL, SEM CONEXOES 25MM - FORNECIMENTO E INSTALACAO	M	180
8.140	TUBO DE PVC SOLDAVEL, SEM CONEXOES 32MM - FORNECIMENTO E INSTALACAO	M	90
8.141	TUBO DE PVC SOLDAVEL, SEM CONEXOES 40MM - FORNECIMENTO E INSTALACAO	M	90
8.142	TUBO DE PVC SOLDAVEL, SEM CONEXOES 50MM - FORNECIMENTO E INSTALACAO	M	60
8.143	TUBO DE PVC SOLDAVEL, SEM CONEXOES 60MM - FORNECIMENTO E INSTALACAO	M	60

https://sei.mcti.gov.br/sei/controlador.php?acao=documento_imprimir_web&acao_origem=arvore_visualizar&id_documento=9643594&infra_sis... 7/15

Este documento encontra-se registrado no Conselho Regional de Engenharia e Agronomia do Amazonas, vinculado à Certidão nº 983571/2021, emitida em 14/12/2021



Certidão nº 983571/2021
15/12/2021, 09:25
Chave de Impressão: ZAz5b

O documento neste ato registrado foi emitido em 13/12/2021 e contém 15 folhas



07/12/2021 13:13

SEI/MCTI - 8772143 - Atestado de Capacidade Técnica

8.144	TUBO DE PVC SOLDAVEL, SEM CONEXOES 85MM - FORNECIMENTO E INSTALACAO	M	30
8.145	REGISTRO PRESSAO 3/4" COM CANOPLA ACABAMENTO CROMADO -FORNECIMENTO E INSTALACAO	UN	10
8.146	REGISTRO DE PRESSAO CROMADO C/ CANOPLA 1/2" - FORNECIMENTO E INSTALACAO	UN	10
8.147	ENGATE FLEXÍVEL EM PLÁSTICO BRANCO, 1/2" X 30CM - FORNECIMENTO E INSTALAÇÃO. AF_12/2013	UN	50
8.148	ENGATE FLEXÍVEL EM PLÁSTICO BRANCO, 1/2" X 40CM - FORNECIMENTO E INSTALAÇÃO. AF_12/2013	UN	50
8.149	ENGATE FLEXÍVEL EM METAL CROMADO, 1/2" X 30CM - FORNECIMENTO E INSTALAÇÃO. AF_12/2013	UN	50
8.150	ENGATE FLEXÍVEL EM METAL CROMADO, 1/2" X 40CM - FORNECIMENTO E INSTALAÇÃO. AF_12/2013	UN	20
8.151	TORNEIRA CROMADA DE MESA, 1/2" OU 3/4", PARA LAVATÓRIO, PADRÃO POPULAR - FORNECIMENTO E INSTALAÇÃO. AF_12/2013	UN	50
8.152	TORNEIRA CROMADA TUBO MÓVEL, DE MESA, 1/2" OU 3/4", PARA PIA DE COZINHA, PADRÃO ALTO - FORNECIMENTO E INSTALAÇÃO. AF_12/2013	UN	30
8.153	TORNEIRA CROMADA TUBO MÓVEL, DE PAREDE, 1/2" OU 3/4", PARA PIA DE COZINHA, PADRÃO MÉDIO - FORNECIMENTO E INSTALAÇÃO. AF_12/2013	UN	50
8.154	TORNEIRA CROMADA LONGA, DE PAREDE, 1/2" OU 3/4", PARA PIA DE COZINHA, PADRÃO MÉDIO - FORNECIMENTO E INSTALAÇÃO. AF_12/2013	UN	50
8.155	TORNEIRA CROMADA 1/2" OU 3/4" PARA TANQUE, PADRÃO MÉDIO - FORNECIMENTO E INSTALAÇÃO. AF_12/2013	UN	30
8.156	TORNEIRA PLÁSTICA 3/4" PARA TANQUE - FORNECIMENTO E INSTALAÇÃO. AF_12/2013	UN	100
9	SERVIÇOS DE INSTALAÇÕES EM ESGOTOS E ÁGUAS PLUVIAIS		
09.01	REDUÇÃO EXCÊNTRICA PVC BRANCO ESGOTO, Ø 75 x 50 mm.	UN	30
09.02	REDUÇÃO EXCÊNTRICA PVC BRANCO ESGOTO, Ø 100 x 50 mm.	UN	30
09.03	REDUÇÃO EXCÊNTRICA PVC BRANCO ESGOTO, Ø 100 x 75 mm.	UN	50
09.04	LUVA DE CORRER DE PVC, ESGOTO, BOLSA, BOLSA E VIOLA, Ø 50 mm.	UN	10
09.05	LUVA DE CORRER DE PVC, ESGOTO, BOLSA, BOLSA E VIOLA, Ø 50 mm.	UN	10
09.06	LUVA DE CORRER DE PVC, ESGOTO, BOLSA, BOLSA E VIOLA, Ø100 mm.	UN	10
09.07	CAP (TAMPÃO) PONTA BOLSA E VIOLA DE PVC BRANCO Ø 50 mm.	UN	10
09.08	CAP (TAMPÃO) PONTA BOLSA E VIOLA DE PVC BRANCO Ø 75 mm.	UN	10
09.09	CAP (TAMPÃO) PONTA BOLSA E VIOLA DE PVC BRANCO Ø 100 mm.	UN	10
09.10	CAIXA SIFONADA PVC 150X150X50MM COM GRELHA REDONDA BRANCA - FORNECIMENTO E INSTALACAO	UN	20
09.11	CAIXA SIFONADA PVC 150x185x75MM COM GRELHA REDONDA BRANCA - FORNECIMENTO E INSTALACAO.	UN	20
09.12	CAIXA SIFONADA PVC 150X150X50MM COM GRELHA QUADRADA, DE ALUMÍNIO - FORNECIMENTO E INSTALACAO.	UN	20
09.13	CAIXA SIFONADA PVC 150X185X75MM COM GRELHA QUADRADA, DE ALUMÍNIO - FORNECIMENTO E INSTALACAO.	UN	20
09.14	TÊ 45 PVC BRANCO ESGOTO, Ø 40. FORNECIMENTO E INSTALAÇÃO.	UN	20
09.15	CANAleta - GRADIL EM BARRA CHATA DE 1/2" E CANTONEIRAS DE 1".	m²	10
09.16	CALHA EM CHAPA DE ACO GALVANIZADO NUMERO 24, DESENVOLVIMENTO DE 33CM	M	30
09.17	CALHA EM CHAPA DE ACO GALVANIZADO NUMERO 24, DESENVOLVIMENTO DE 50CM	M	30
09.18	CAIXA DE AREIA 40X40X40CM EM ALVENARIA - EXECUÇÃO	UN	5
09.19	CAIXA DE AREIA 60X60X60CM EM ALVENARIA - EXECUÇÃO	UN	5
09.20	CAIXA DE INSPEÇÃO 80X80X80CM EM ALVENARIA - EXECUÇÃO	UN	5

https://sei.mcti.gov.br/sei/controlador.php?acao=documento_imprimir_web&acao_origem=arvore_visualizar&id_documento=9643594&infra_sis... 8/15

Este documento encontra-se registrado no Conselho Regional de Engenharia e Agronomia do Amazonas, vinculado à Certidão nº 983571/2021, emitida em 14/12/2021



Certidão nº 983571/2021
15/12/2021, 09:25

Chave de Impressão: ZAz5b

O documento neste ato registrado foi emitido em 13/12/2021 e contém 15 folhas



07/12/2021 13:13

SEI/MCTI - 8772143 - Atestado de Capacidade Técnica

09.21	CAIXA DE INSPEÇÃO 90X90X80CM EM ALVENARIA - EXECUÇÃO	UN	5
09.22	TE SANITARIO 100X100MM, JUNTA SOLDADA - FORNECIMENTO E INSTALACAO	UN	20
09.23	TE SANITARIO 100X100MM, COM ANEIS - FORNECIMENTO E INSTALACAO	UN	10
09.24	TE SANITARIO 100X50MM, COM ANEIS - FORNECIMENTO E INSTALACAO	UN	10
09.25	TE SANITARIO 100X75MM, COM ANEIS - FORNECIMENTO E INSTALACAO	UN	10
09.26	TE SANITARIO 50X50MM, JUNTA SOLDADA - FORNECIMENTO E INSTALACAO	UN	10
09.27	TE SANITARIO 50X50MM, COM ANEIS - FORNECIMENTO E INSTALACAO	UN	10
09.28	TE SANITARIO 75X50MM, COM ANEIS - FORNECIMENTO E INSTALACAO	UN	10
09.29	TE SANITARIO 75X75MM, JUNTA SOLDADA - FORNECIMENTO E INSTALACAO	UN	10
09.30	TE SANITARIO 75X75MM, COM ANEIS - FORNECIMENTO E INSTALACAO	UN	10
09.31	CURVA PVC LONGA 90º ESGOTO 100MM - FORNECIMENTO E INSTALACAO	UN	20
09.32	CURVA PVC LONGA 45º ESGOTO 100MM - FORNECIMENTO E INSTALACAO	UN	10
09.33	CURVA PVC CURTA 90º ESGOTO 50MM - FORNECIMENTO E INSTALACAO	UN	20
09.34	CURVA PVC LONGA 90º ESGOTO 50MM - FORNECIMENTO E INSTALACAO	UN	20
09.35	CURVA PVC LONGA 45º ESGOTO 50MM - FORNECIMENTO E INSTALACAO	UN	10
09.36	CURVA PVC CURTA 90º ESGOTO 40MM - FORNECIMENTO E INSTALACAO	UN	20
09.37	CURVA PVC LONGA 90º ESGOTO 40MM - FORNECIMENTO E INSTALACAO	UN	10
09.38	CURVA PVC CURTA 90º ESGOTO 75MM - FORNECIMENTO E INSTALACAO	UN	20
09.39	CURVA PVC LONGA 90º ESGOTO 75MM - FORNECIMENTO E INSTALACAO	UN	10
09.40	CURVA PVC LONGA 45º ESGOTO 75MM - FORNECIMENTO E INSTALACAO	UN	10
09.41	JUNCAO PVC ESGOTO 100X100MM - FORNECIMENTO E INSTALACAO	UN	10
09.42	JUNCAO PVC ESGOTO 50X50MM - FORNECIMENTO E INSTALACAO	UN	10
09.43	JUNCAO PVC ESGOTO 75X75MM - FORNECIMENTO E INSTALACAO	UN	5
09.44	JUNCAO DUPLA PVC ESGOTO 75X75X75MM - FORNECIMENTO E INSTALACAO	UN	5
09.45	LUVA PVC ESGOTO 100MM - FORNECIMENTO E INSTALACAO	UN	5
09.46	LUVA PVC ESGOTO 40MM - FORNECIMENTO E INSTALACAO	UN	10
09.47	LUVA PVC ESGOTO 50MM - FORNECIMENTO E INSTALACAO	UN	10
09.48	LUVA PVC ESGOTO 75MM - FORNECIMENTO E INSTALACAO	UN	10
09.49	RALO SECO DE PVC 100X100MM SIMPLES - FORNECIMENTO E INSTALACAO	UN	20
09.50	RALO SIFONADO DE PVC 100X100MM SIMPLES - FORNECIMENTO E INSTALACAO	UN	20
09.51	JUNCAO PVC ESGOTO 75X50MM - FORNECIMENTO E INSTALACAO	UN	10
09.52	JUNCAO PVC ESGOTO 100X50MM - FORNECIMENTO E INSTALACAO	UN	10
09.53	JUNCAO PVC ESGOTO 100X75MM - FORNECIMENTO E INSTALACAO	UN	10
09.54	TUBO PVC ESGOTO JS PREDIAL DN 40MM, INCLUSIVE CONEXOES - FORNECIMENTO E INSTALACAO	M	90
09.55	TUBO PVC ESGOTO PREDIAL DN 50MM, INCLUSIVE CONEXOES - FORNECIMENTO E INSTALACAO	M	90
09.56	TUBO PVC ESGOTO PREDIAL DN 75MM, INCLUSIVE CONEXOES - FORNECIMENTO E INSTALACAO	M	90
09.57	TUBO PVC ESGOTO PREDIAL DN 100MM, INCLUSIVE CONEXOES - FORNECIMENTO E INSTALACAO	M	90
09.58	GRELHA DE FERRO FUNDIDO PARA CANALETA LARG = 40CM, FORNECIMENTO E ASSENTAMENTO	M	20
10	SERVIÇOS DE INSTALAÇÕES ELÉTRICAS DE BAIXA TENSÃO		
10.01	SOQUETE ANTIVIBRAÇÃO C/ ENGATE RÁPIDO P/ LÂMPADA FLUORESCENTE	UN	3000
10.02	RELÉ FALTA DE FASE 220V DUPLO	UN	20

https://sei.mcti.gov.br/sei/controlador.php?acao=documento_imprimir_web&acao_origem=arvore_visualizar&id_documento=9643594&infra_sis... 9/15

Este documento encontra-se registrado no Conselho Regional de Engenharia e Agronomia do Amazonas, vinculado à Certidão nº 983571/2021, emitida em 14/12/2021



Certidão nº 983571/2021
15/12/2021, 09:25
Chave de Impressão: ZAz5b
O documento neste ato registrado foi emitido em 13/12/2021 e contém 15 folhas



07/12/2021 13:13

SEI/MCTI - 8772143 - Atestado de Capacidade Técnica

10.03	RELÉ FOTOELETRICO	CJ	100
10.04	BASE PARA RELÉ 127/227V	CJ	100
10.05	LÂMPADA DE VAPOR DE MERCÚRIO DE 250W	UN	100
10.06	LÂMPADA DE VAPOR DE MERCÚRIO DE 400W - EB-40	UN	15
10.07	UNIDUTO - 1/2 A 3/4" DE ALUMÍNIO PARA CONDULETE	UN	400
10.08	UNIDUTO - 1" DE ALUMÍNIO PARA CONDULETE	UN	150
10.09	CONDULETE EM LIGA DE ALUMÍNIO FUNDIDO TIPO "X" Ø 3/4", DAISA OU SIMILAR: FORNECIMENTO E INSTALAÇÃO.	UN	100
10.10	LUVA DE PVC PARA ELETRODUTO RÍGIDO, Ø 20 mm (1/2")	UN	100
10.11	LUVA DE PVC PARA ELETRODUTO RÍGIDO, Ø 25 mm (3/4")	UN	50
10.12	LUVA DE PVC PARA ELETRODUTO RÍGIDO, Ø 32 mm (1")	UN	50
10.13	ABRACADEIRA TIPO "D" 3/4" COM CHAVETA.	UN	1000
10.14	ABRACADEIRA TIPO "D" 1" COM CHAVETA.	UN	400
10.15	LÂMPADA LED 9W TIPO BULBO - INSTALADA	UN	200
10.16	CURVA 90° DE PVC RÍGIDO PARA ELETRODUTO ROSCÁVEL, Ø 25 mm 3/4".	UN	20
10.17	CURVA 90° DE PVC RÍGIDO PARA ELETRODUTO ROSCÁVEL, Ø 32 mm 1".	UN	20
10.18	DISJUNTOR TRIPOLAR AJUSTÁVEL ATÉ 100A - 250A COM ACIONAMENTO NA PORTA DO QUADRO, COM DISPARADOR, SIEMENS OU SIMILAR: FORNECIMENTO E INSTALAÇÃO.	UN	10
10.19	LUMINÁRIA DECORATIVA EXTERNA EM POSTE DE 1,80M EM TUBO GALVANIZADO - 1 GLOBO	UN	5
10.20	LUMINÁRIA DECORATIVA EXTERNA EM POSTE DE 1,80M EM TUBO GALVANIZADO - 2 GLOBOS	UN	5
10.21	DISJUNTOR TERMOMAGNETICO MONOPOLAR PADRAO-DIN (EUROPEU) 16 A 32A 240V, FORNECIMENTO E INSTALACAO.	UN	50
10.22	DISJUNTOR TERMOMAGNETICO MONOPOLAR PADRAO NEMA (AMERICANO) 35 A 50A 240V, FORNECIMENTO E INSTALACAO	UN	50
10.23	DISJUNTOR TERMOMAGNETICO BIPOLAR PADRAO-DIN (EUROPEU) 16 A 32A 240V, FORNECIMENTO E INSTALACAO.	UN	50
10.24	DISJUNTOR TERMOMAGNETICO BIPOLAR PADRAO-DIN (EUROPEU) 40 A 50A 240V, FORNECIMENTO E INSTALACAO.	UN	50
10.25	DISJUNTOR TERMOMAGNETICO TRIPOLAR PADRAO-DIN (EUROPEU) 16 A 32A 240V, FORNECIMENTO E INSTALACAO.	UN	50
10.26	DISJUNTOR TERMOMAGNETICO TRIPOLAR PADRAO-DIN (EUROPEU) 40 A 50A 240V, FORNECIMENTO E INSTALACAO.	UN	50
10.27	INTERRUPTOR SIMPLES DE EMBUTIR 10A/250V 1 TECLA, SEM PLACA - FORNECIMENTO E INSTALACAO	UN	80
10.28	INTERRUPTOR SIMPLES DE EMBUTIR 10A/250V 2 TECLAS, COM PLACA - FORNECIMENTO E INSTALACAO	UN	80
10.29	INTERRUPTOR BIPOLAR DE EMBUTIR 20A/250V, TECLA DUPLA C/ PLACA-FORNECIMENTO E INSTALACAO	UN	50
10.30	INTERRUPTOR PARALELO DE EMBUTIR 10A/250V 1 TECLA, SEM PLACA - FORNECIMENTO E INSTALACAO	UN	10
10.31	ELETRODUTO DE PVC FLEXIVEL CORRUGADO DN 16MM (1/2") FORNECIMENTO E INSTALACAO	M	50
10.32	ELETRODUTO DE PVC FLEXIVEL CORRUGADO DN 20MM (3/4") FORNECIMENTO E INSTALACAO	M	50
10.33	ELETRODUTO DE PVC FLEXIVEL CORRUGADO DN 25MM (1") FORNECIMENTO E	M	50

https://sei.mcti.gov.br/sei/controlador.php?acao=documento_imprimir_web&acao_origem=arvore_visualizar&id_documento=9643594&infra_si... 10/15

Este documento encontra-se registrado no Conselho Regional de Engenharia e Agronomia do Amazonas, vinculado à Certidão nº 983571/2021, emitida em 14/12/2021



Certidão nº 983571/2021
15/12/2021, 09:25

Chave de Impressão: ZAz5b

O documento neste ato registrado foi emitido em 13/12/2021 e contém 15 folhas



07/12/2021 13:13

SEI/MCTI - 8772143 - Atestado de Capacidade Técnica

INSTALACAO			
10.34	ELETRODUTO DE PVC FLEXIVEL CORRUGADO DN32 MM (1 1/4") FORNECIMENTO E INSTALACAO	M	50
10.35	BUCHA/ARRUELA ALUMINIO 3/4" - P	CJ	300
10.36	LAMPADA DE VAPOR DE SÓDIO DE 250W - FORNECIMENTO E INSTALACAO	UN	20
10.37	CABO DE COBRE ISOLADO PVC 450/750V 6MM2 RESISTENTE A CHAMA - FORNECIMENTO E INSTALACAO	M	400
10.38	CABO DE COBRE ISOLADO PVC 450/750V 10MM2 RESISTENTE A CHAMA - FORNECIMENTO E INSTALACAO	M	300
10.39	CABO DE COBRE ISOLADO PVC 450/750V 16MM2 RESISTENTE A CHAMA - FORNECIMENTO E INSTALACAO	M	300
10.40	CABO DE COBRE ISOLADO PVC 450/750V 25MM2 RESISTENTE A CHAMA - FORNECIMENTO E INSTALACAO	M	200
10.41	CABO DE COBRE ISOLADO PVC 450/750V 2,5MM2 RESISTENTE A CHAMA - FORNECIMENTO E INSTALACAO	M	800
10.42	CABO DE COBRE ISOLADO PVC 450/750V 4MM2 RESISTENTE A CHAMA - FORNECIMENTO E INSTALACAO	M	500
10.43	CONDULETE 1" EM LIGA DE ALUMÍNIO FUNDIDO TIPO "E" - FORNECIMENTO E INSTALACAO	UN	150
10.44	LUMINARIA TIPO CALHA, DE SOBREPOR, COM REATOR DE PARTIDA RAPIDA E LAMPADA FLUORESCENTE 1X20W, COMPLETA, FORNECIMENTO E INSTALACAO	UN	50
10.45	LUMINARIA TIPO CALHA, DE SOBREPOR, COM REATOR DE PARTIDA RAPIDA E LAMPADA FLUORESCENTE 2X20W, COMPLETA, FORNECIMENTO E INSTALACAO	UN	50
10.46	LUMINARIA TIPO CALHA, DE SOBREPOR, COM REATOR DE PARTIDA RAPIDA E LAMPADA FLUORESCENTE 1X40W, COMPLETA, FORNECIMENTO E INSTALACAO	UN	50
10.47	LUMINARIA TIPO CALHA, DE SOBREPOR, COM REATOR DE PARTIDA RAPIDA E LAMPADA FLUORESCENTE 2X40W, COMPLETA, FORNECIMENTO E INSTALACAO	UN	50
10.48	LUMINARIA TIPO CALHA, DE SOBREPOR, 4 X 32W, FORNECIMENTO E INSTALACAO	UN	100
10.49	INTERRUPTOR SIMPLES COM 1 TOMADA UNIVERSAL CONJUGADOS COM PLACA - FORNECIMENTO E INSTALACAO	UN	100
10.50	INTERRUPTOR SIMPLES DE EMBUTIR 10A/250V 3 TECLAS, COM PLACA - FORNECIMENTO E INSTALACAO	UN	100
10.51	TOMADA UNIVERSAL DE EMBUTIR 2P+T 20A/250V C/ PLACA - FORNECIMENTO E INSTALACAO	UN	50
10.52	TOMADA DE SOBREPOR 4"X2", 2P+T 10A/250V C/ ESPELHO METÁLICO - FORNECIMENTO E INSTALACAO	UN	150
10.53	TOMADA DE SOBREPOR 4"X2" 2P+T 20A/250V C/ ESPELHO METÁLICO - FORNECIMENTO E INSTALACAO	UN	100
10.54	INTERRUPTOR PARALELO DE EMBUTIR 10A/250V 2 TECLAS - FORNECIMENTO E INSTALACAO	UN	30
10.55	INTERRUPTOR SIMPLES 2 TECLAS COM TOMADA CONJUGADOS - FORNECIMENTO E INSTALACAO	UN	100
10.56	REMOCAO DE TOMADAS OU INTERRUPTORES ELETRICOS	UN	200
10.57	CABO DE COBRE FLEXÍVEL ISOLADO, 35 MM², ANTI-CHAMA 0,6/1,0 KV, PARA DISTRIBUIÇÃO - FORNECIMENTO E INSTALAÇÃO. AF_12/2015	M	300
10.58	CABO DE COBRE FLEXÍVEL ISOLADO, 50 MM², ANTI-CHAMA 0,6/1,0 KV, PARA DISTRIBUIÇÃO - FORNECIMENTO E INSTALAÇÃO. AF_12/2015	M	300
10.59	CABO DE COBRE FLEXÍVEL ISOLADO, 70 MM², ANTI-CHAMA 0,6/1,0 KV, PARA DISTRIBUIÇÃO - FORNECIMENTO E INSTALAÇÃO. AF_12/2015	M	150
10.60	LÂMPADA LED 10 W BIVOLT BRANCA, FORMATO TRADICIONAL (BASE E27) -	UN	150

Este documento encontra-se registrado no Conselho Regional de Engenharia e Agronomia do Amazonas, vinculado à Certidão nº 983571/2021, emitida em 14/12/2021



Certidão nº 983571/2021
15/12/2021, 09:25

Chave de Impressão: ZAz5b

O documento neste ato registrado foi emitido em 13/12/2021 e contém 15 folhas

https://sei.mctic.gov.br/sei/controlador.php?acao=documento_imprimir_web&acao_origem=arvore_visualizar&id_documento=9643594&infra_si... 11/15



07/12/2021 13:13

SEI/MCTI - 8772143 - Atestado de Capacidade Técnica

FORNECIMENTO E INSTALAÇÃO

10.61	LÂMPADA LED 18 W TUBULAR FORMATO TRADICIONAL - FORNECIMENTO E INSTALAÇÃO	UN	3500
10.62	REFLETOR LED SOLAR 50W HOLOFOTE BIVOLT A PROVA D'ÁGUA .BRANDO FRIO	UN	20
11	SERVIÇOS DE ILUMINAÇÃO PÚBLICA DOS CAMPI		
11.01	PARA RAIOS TIPO FRANKLIN COM HASTE GALVANIZADA 3/4"x2,00M.	UN	10
11.02	PARA-RAIOS TIPO FRANKLIN - CABO E SUPORTE ISOLADOR	M	200
11.03	LAMPADA VAPOR METALICO 400W - FORNECIMENTO E INSTALACAO	UN	40
12	SERVIÇOS DE INSTALAÇÃO DE REDE DE DADOS E TELEFONES		
12.01	EMENDA OU FUSÃO OPTICA, CONECTOR TIPO MT-RJ: FORNECIMENTO E INSTALAÇÃO	PT	40
12.02	DADOS: CAIXA DE EMENDA DE FIBRA ÓTICA P/ 12 FIBRAS	UN	20
12.03	DADOS: CABO DE FIBRA ÓTICA P/ 12, MONOMODO, VIAS ANTI ROEDOR: FORNECIMENTO E INSTALAÇÃO	M	400
12.04	DADOS: CABO INTERNO DE REDE DE DADOS CAT-6E: FORNECIMENTO E INSTALAÇÃO	M	300
12.05	CABO TELEFÔNICO EXTERNO CTP APL/GEL 50x100 PARES: FORNECIMENTO E INSTALAÇÃO.	M	100
12.06	PONTO DE REDE DE DADOS COM CONJUNTO RJ-45 MV8 - CABO, ELETRODUTO ETCCOMPLETO - CATEGORIA 6	UN	50
12.07	CABO TELEFONICO CTP-APL-50, 30 PARES (USO EXTERNO) - FORNECIMENTO E INSTALACAO	M	50
12.08	CABO TELEFONICO CTP-APL-50, 20 PARES (USO EXTERNO) - FORNECIMENTO E INSTALACAO	M	50
12.09	CABO TELEFONICO CCI-50 2 PARES (USO INTERNO) - FORNECIMENTO E INSTALACAO	M	50
12.10	CABO TELEFONICO CCI-50 4 PARES (USO INTERNO) - FORNECIMENTO E INSTALACAO	M	50
13	SERVIÇOS DE PINTURA		
13.01	PINTURA ESMALTE BRILHANTE (2 DEMAOS) SOBRE SUPERFICIE METALICA, INCLUSIVE PROTECAO COM ZARCAO (1 DEMAOS)	m²	100
13.02	PINTURA VERNIZ POLIURETANO BRILHANTE EM MADEIRA, TRES DEMAOS	m²	50
13.03	PINTURA EPOXI, DUAS DEMAOS	m²	350
13.04	APLICAÇÃO DE FUNDO SELADOR ACRÍLICO EM PAREDES, UMA DEMÃO. AF_06/2014	M2	100
14	ACESSÓRIOS, LOUÇAS E FERRAGENS		
14.01	VÁLVULA DE DESCARGA PARA MICTÓRIO DOCOL OU SIMILAR	UN	20
14.02	TORNEIRA DE MESA BICA MÓVEL P/ BANCADA DE COZINHA, DOCOL OU SIMILAR.	UN	40
14.03	REPARO PARA CAIXA DE DESCARGA ACOPLADA - COMPLETO INSTALADO	UN	50
14.04	ASSENTO PARA VASO SANITÁRIO PLÁSTICO	UN	40
14.05	ASSENTO PARA VASO SANITÁRIO ALMOFADADO	UN	40
14.06	TAMPO EM GRANITO , COM RODA BANCADA H= 0,10M, VISTA L= 0,10M FIXADO SOBRE SUPORTE METÁLICO	m²	20
14.07	TORNEIRA DE MESA P/ LAVATÓRIO PRESSMATIC COMPACT CR 171160606 OU SIMILAR 1/2" A 3/4". FORNECIMENTO E INSTALAÇÃO.	UN	20
14.08	ANEL DE VEDAÇÃO EM SILICONE PARA VASO SANITÁRIO - 100MM	UN	50
14.09	VÁLVULA EM PLÁSTICO 1" PARA PIA, TANQUE OU LAVATÓRIO, COM OU SEM LADRÃO - FORNECIMENTO E INSTALAÇÃO. AF_12/2013	UN	30
14.10	VÁLVULA EM PLÁSTICO CROMADO TIPO AMERICANA 3.1/2" X 1.1/2" SEM ADAPTADOR PARA PIA - FORNECIMENTO E INSTALAÇÃO. AF_12/2013	UN	30
14.11	SIFÃO DO TIPO GARRAFA EM METAL CROMADO 1 X 1.1/2" - FORNECIMENTO E INSTALAÇÃO. AF_12/2013	UN	10
14.12	SIFÃO DO TIPO GARRAFA EM PVC 1.1/4" - FORNECIMENTO E INSTALAÇÃO. AF_12/2013	UN	30

https://sei.mcti.gov.br/sei/controlador.php?acao=documento_imprimir_web&acao_origem=arvore_visualizar&id_documento=9643594&infra_si... 12/15

Este documento encontra-se registrado no Conselho Regional de Engenharia e Agronomia do Amazonas, vinculado à Certidão nº 983571/2021, emitida em 14/12/2021



Certidão nº 983571/2021
15/12/2021, 09:25
Chave de Impressão: ZAz5b
O documento neste ato registrado foi emitido em 13/12/2021 e contém 15 folhas



07/12/2021 13:13

SEI/MCTI - 8772143 - Atestado de Capacidade Técnica

14.13	SIFÃO DO TIPO FLEXÍVEL EM PVC 3/4" X 1.1/2" - FORNECIMENTO E INSTALAÇÃO. AF_12/2013	UN	40
14.14	VASO SANITÁRIO SIFONADO COM CAIXA ACOPLADA LOUÇA BRANCA - PADRÃO MÉDIO - FORNECIMENTO E INSTALAÇÃO. AF_12/2013_P	UN	10
14.15	TORNEIRA CROMADA DE MESA, 1/2" OU 3/4", PARA LAVATÓRIO, PADRÃO POPULAR - FORNECIMENTO E INSTALAÇÃO. AF_12/2013	UN	10
14.16	TORNEIRA CROMADA TUBO MÓVEL, DE PAREDE, 1/2" OU 3/4", PARA PIA DE COZINHA, PADRÃO MÉDIO - FORNECIMENTO E INSTALAÇÃO. AF_12/2013	UN	20
14.17	TORNEIRA CROMADA LONGA, DE PAREDE, 1/2" OU 3/4", PARA PIA DE COZINHA, PADRÃO MÉDIO - FORNECIMENTO E INSTALAÇÃO. AF_12/2013	UN	20
14.18	TORNEIRA CROMADA 1/2" OU 3/4" PARA TANQUE, PADRÃO MÉDIO - FORNECIMENTO E INSTALAÇÃO. AF_12/2013	UN	20
14.19	TORNEIRA PLÁSTICA 3/4" PARA TANQUE - FORNECIMENTO E INSTALAÇÃO. AF_12/2013	UN	20
15	SERVIÇOS DE MANUTENÇÃO EM FLUTUANTES E BASES DE PESQUISA		
15.01	SUBSTITUIÇÃO DE BÓIA DE ASSACÚ D=1,20M X 1,00M - BASE DE FLUTUANTES	M	60
15.02	PAREDE DE REVESTIMENTO REFORCADA EM MADEIRA DE LEI P/ CANAL EM IGARAPÉ P/ CRIAÇÃO DE PEIXE	m²	150
15.03	DEMOLIÇÃO DE ASSOALHO E PAREDES DE MADEIRA.	m²	100
15.04	PAREDE DE MADEIRA EM TÁBUAS MACHEADAS, SEM ESTRUTURA.	m²	150
15.05	PEÇA DE MADEIRA DE LEI 2x4 POLEGADAS	M	120
15.06	PEÇA DE MADEIRA DE LEI 2x6 POLEGADAS	M	50
15.07	PEÇA DE MADEIRA DE LEI 4x4 POLEGADAS	M	50
15.08	REVISÃO EM COBERTURAS DE ALUMÍNIO COM REPOSICIONAMENTO, TROCA DE PARAFUSOS E CONJUNTO DE ARRUELAS E VEDAÇÕES ELÁSTICAS.	m²	280
15.09	RIPAS DE MADEIRA DE LEI	M	100
15.10	RIPÃO DE MADEIRA DE LEI 1X3 POLEGADAS	M	50
15.11	DEMOLIÇÃO DE ESTRUTURA DE MADEIRA PARA TELHADO.	m²	150
15.12	IMUNIZAÇÃO DE MADEIRAMENTO PARA COBERTURA UTILIZANDO CUPINICIDA INCOLOR	M2	200
16	SERVIÇOS DE TRATAMENTOS E IMPERMEABILIZAÇÕES		
16.01	IMPERMEABILIZAÇÃO DE SUPERFÍCIE COM ARGAMASSA DE CIMENTO E AREIA (MÉDIA), TRACO 1:3, COM ADITIVO IMPERMEABILIZANTE, E=2CM.	M2	100
16.02	IMPERMEABILIZAÇÃO DE CALHAS/LAJES DESCOBERTAS, COM EMULSAO ASFALTICA COM ELASTOMEROS, 3 DEMAS	M2	70
16.03	IMPERMEABILIZAÇÃO DE SUPERFÍCIE COM ARGAMASSA DE CIMENTO E AREIA, TRACO 1:3, COM ADITIVO IMPERMEABILIZANTE, E=3 CM	M2	70
16.04	IMPERMEABILIZAÇÃO DE SUPERFÍCIE COM MANTA ASFALTICA (COM POLIMEROS TIPO APP), E=4 MM	M2	150
17	SERVIÇOS DIVERSOS E ACESSÓRIOS		
17.01	AREIA	m³	50
17.02	CONCRETO NÃO ESTRUTURAL, CONSUMO 150KG/M3, PREPARO COM BETONEIRA, SEM LANÇAMENTO	M3	10
17.03	ESCAVAÇÃO MANUAL DE VALAS EM TERRA COMPACTA, PROF. DE 0 M < H ≤ 1 M	M3	20
17.04	CALHA EM CONCRETO SIMPLES, EM MEIA CANA DE CONCRETO, DIÂMETRO 500 MM	M	50
17.05	EXECUÇÃO DE PASSEIO (CALÇADA) EM CONCRETO (CIMENTO/AREIA/SEIXO ROLADO), PREPARO MECÂNICO, ESPESURA 7CM, COM JUNTA DE DILATAÇÃO EM MADEIRA, INCLUSO LANÇAMENTO E ADENSAMENTO	M2	30
17.06	PLANTIO DE GRAMA ESMERALDA EM ROLO	M2	100
17.07	DESENTUPIMENTO DE PIA	UN	60

https://sei.mcti.gov.br/sei/controlador.php?acao=documento_imprimir_web&acao_origem=arvore_visualizar&id_documento=9643594&infra_si... 13/15

Este documento encontra-se registrado no Conselho Regional de Engenharia e Agronomia do Amazonas, vinculado à Certidão nº 983571/2021, emitida em 14/12/2021



Certidão nº 983571/2021
15/12/2021, 09:25
Chave de Impressão: ZAz5b
O documento neste ato registrado foi emitido em 13/12/2021 e contém 15 folhas



07/12/2021 13:13

SEI/MCTI - 8772143 - Atestado de Capacidade Técnica

17.08	DESENTUPIMENTO DE VASO SANITÁRIO	UN	50
-------	----------------------------------	----	----

Manaus 07 de Dezembro de 2021

Alberto Brito da Silva
Fiscal Substituto do Contrato
Título Profissional: Engenheiro Civil / Tecnólogo em Construção Civil
CPF: ***434.802**
Crea AM: 4035
RNP: 0401299414

Júlio Cesar Wyrepkowski
Título Profissional: Engenheiro Mecânico / Engenheiro de Segurança do Trabalho
Chefe de Divisão de Engenharia e Arquitetura
Portaria MCTI Nº 1310 - CPF: ***870.879**
Crea AM: 25020
RNP: 041474943-0

Eduiges Secafi da Silva Caiado
Coordenador de Administração
PO Nº 127/2019
CPF:***756-912**

Documento Emitido de acordo com a Lei nº 13.709 Lei Geral de Proteção de Dados Pessoais (LGPD)



Documento assinado eletronicamente por **Julio Cesar Wyrepkowski, Chefe de Divisão de Engenharia e Arquitetura**, em 07/12/2021, às 12:12 (horário oficial de Brasília), com fundamento no § 3º do art. 4º do [Decreto nº 10.543, de 13 de novembro de 2020](#).

Documento assinado eletronicamente por **Alberto Brito da Silva, Analista em Ciência e Tecnologia**,

https://sei.mctic.gov.br/sei/controlador.php?acao=documento_imprimir_web&acao_origem=arvore_visualizar&id_documento=9643594&infra_si... 14/15

Este documento encontra-se registrado no Conselho Regional de Engenharia e Agronomia do Amazonas, vinculado à Certidão nº 983571/2021, emitida em 14/12/2021



Certidão nº 983571/2021
15/12/2021, 09:25

Chave de Impressão: ZAz5b
O documento neste ato registrado foi emitido em 13/12/2021 e contém 15 folhas



07/12/2021 13:13

SEI/MCTI - 8772143 - Atestado de Capacidade Técnica



em 07/12/2021, às 14:00 (horário oficial de Brasília), com fundamento no § 3º do art. 4º do [Decreto nº 10.543, de 13 de novembro de 2020](#).



Documento assinado eletronicamente por **Eduiges Secafi da Silva Caiado, Coordenador de Administração, Substituto**, em 07/12/2021, às 14:12 (horário oficial de Brasília), com fundamento no § 3º do art. 4º do [Decreto nº 10.543, de 13 de novembro de 2020](#).



A autenticidade deste documento pode ser conferida no site <http://sei.mctic.gov.br/verifica.html>, informando o código verificador **8772143** e o código CRC **CED30FD6**.

Referência: Processo nº 01280.001203/2018-14

SEI nº 8772143

Este documento encontra-se registrado no Conselho Regional de Engenharia e Agronomia do Amazonas, vinculado à Certidão nº 983571/2021, emitida em 14/12/2021



Certidão nº 983571/2021
15/12/2021, 09:25

Chave de Impressão: ZAz5b

O documento neste ato registrado foi emitido em 13/12/2021 e contém 15 folhas

https://sei.mctic.gov.br/sei/controlador.php?acao=documento_imprimir_web&acao_origem=arvore_visualizar&id_documento=9643594&infra_si... 15/15





Certidão de Acervo Técnico - CAT
Resolução Nº 1025 de 30 de Outubro de 2009
Lei Federal Nº 6496 de 07 de Dezembro de 1977

CREA-AM

CAT COM REGISTRO DE ATESTADO

956417/2019

Atividade concluída

Conselho Regional de Engenharia e Agronomia do Amazonas

CERTIFICAMOS, em cumprimento ao disposto na Resolução nº 1.025, de 30 de outubro de 2009, do Confea, que consta dos assentamentos deste Conselho Regional de Engenharia e Agronomia do Amazonas - Crea-AM, o Acervo Técnico do profissional **DANNY NOGUEIRA FERNANDES** referente à(s) Anotação(ões) de Responsabilidade Técnica - ART abaixo descrita(s):

Profissional: **DANNY NOGUEIRA FERNANDES**
Registro: **0407013679AM** RNP: **0407013679**
Título profissional: **ENGENHEIRO CIVIL**

Número da ART: **AM20190172381** Tipo de ART: **OBRA OU SERVIÇO** Registrada em: **26/06/2019** Baixada em: **24/07/2019**
Forma de registro: **SUBSTITUIÇÃO** Participação técnica: **INDIVIDUAL**
Empresa contratada: **FERNANDES CONSTRUÇÕES EIRELI**

Contratante: **INSTITUTO FEDERAL DE EDUCAÇÃO, CIÊNCIA E TECNOLOGIA DA EDUCAÇÃO** CPF/CNPJ: **10.792.928/0004-52**
CAMPUS MANAUS ZONA LESTE

Endereço do contratante: **AVENIDA COSME FERREIRA**

Complemento:

Cidade: **MANAUS**

Contrato: **07/2018**

Valor do contrato: **R\$ 343.734,47**

Ação institucional: **Outros**

Endereço da obra/serviço: **AVENIDA COSME FERREIRA**

Complemento:

Cidade: **MANAUS**

Data de início: **21/12/2018**

Conclusão efetiva: **20/03/2019**

Finalidade: **Serviço Público**

Proprietário: **INSTITUTO FEDERAL DE EDUCAÇÃO, CIÊNCIA E TECNOLOGIA DA EDUCAÇÃO**
CAMPUS MANAUS ZONA LESTE

Nº: **8045**
Bairro: **GILBERTO MESTRINHO**
UF: **AM** CEP: **69085475**

Nº: **8045**
Bairro: **GILBERTO MESTRINHO**
UF: **AM** CEP: **69085475**

Atividade Técnica: **1 - DIRETA RESOLUÇÃO 1025 -> OBRAS E SERVIÇOS - CONSTRUÇÃO CIVIL -> EDIFICAÇÕES -> #1104 - REFORMA 52 - REFORMA 1100.00 metro quadrado;**

Observações

Registro do contrato 07/2018 Obra: **ADAPTAÇÃO DO ANTIGO REFEITÓRIO EM SALAS DE AULA - IFAM CMZL-AM**

Número da ART: **AM20190177209** Tipo de ART: **OBRA OU SERVIÇO** Registrada em: **31/07/2019** Baixada em: **31/07/2019**
Forma de registro: **COMPLEMENTAÇÃO DE PRAZO** Participação técnica: **INDIVIDUAL**
Empresa contratada: **FERNANDES CONSTRUÇÕES EIRELI**

Contratante: **INSTITUTO FEDERAL DE EDUCAÇÃO, CIÊNCIA E TECNOLOGIA DA EDUCAÇÃO** CPF/CNPJ: **10.792.928/0004-52**
CAMPUS MANAUS ZONA LESTE

Endereço do contratante: **AVENIDA COSME FERREIRA**

Complemento:

Cidade: **MANAUS**

Contrato: **07/2018**

Valor do contrato: **R\$ 343.734,47**

Ação institucional: **Outros**

Endereço da obra/serviço: **AVENIDA COSME FERREIRA**

Complemento:

Cidade: **MANAUS**

Data de início: **21/03/2019**

Conclusão efetiva: **19/04/2019**

Finalidade: **Serviço Público**

Proprietário: **INSTITUTO FEDERAL DE EDUCAÇÃO, CIÊNCIA E TECNOLOGIA DA EDUCAÇÃO**
CAMPUS MANAUS ZONA LESTE

Nº: **8045**
Bairro: **GILBERTO MESTRINHO**
UF: **AM** CEP: **69085475**

Nº: **8045**
Bairro: **GILBERTO MESTRINHO**
UF: **AM** CEP: **69085475**

Atividade Técnica: **1 - DIRETA RESOLUÇÃO 1025 -> OBRAS E SERVIÇOS - CONSTRUÇÃO CIVIL -> EDIFICAÇÕES -> #1104 - REFORMA 52 - REFORMA 1100.00 metro quadrado;**

Observações

Registro do contrato 07/2018 Obra: **ADAPTAÇÃO DO ANTIGO REFEITÓRIO EM SALAS DE AULA - IFAM CMZL-AM**
Aditivo: **Aditivo - T.A. 01/2019**





Certidão de Acervo Técnico - CAT
Resolução Nº 1025 de 30 de Outubro de 2009
Lei Federal Nº 6496 de 07 de Dezembro de 1977

CREA-AM

CAT COM REGISTRO DE ATESTADO

956417/2019

Atividade concluída

Conselho Regional de Engenharia e Agronomia do Amazonas

Informações Complementares

- Conforme Atestado de Capacidade Técnica, anexo (06 páginas, emitido em 29/07/2019), circunscrito APENAS às atividades inerentes à sua modalidade, ENGENHARIA CIVIL, em coerência com as suas atribuições profissionais. Obs.: O representante da Contratante que subscreve o Atestado, Eng. Civ. ANTONIO FRANZÉ DE OLIVEIRA, CPF Nº 633.924.882-91, RNP Nº 040112042-2, é profissional habilitado no âmbito do Sistema Confea-Crea. CERTIFICAMOS, finalmente, que a responsabilidade pela veracidade e exatidão das informações declaradas constantes nos documentos que se encontram vinculados à presente Certidão de Acervo Técnico – CAT, cabe aos seus emissores.

CERTIFICAMOS, finalmente, que se encontra vinculado à presente Certidão de Acervo Técnico – CAT, o atestado contendo 6 folha(s), expedido pelo contratante da obra/serviço, a quem cabe a responsabilidade pela veracidade e exatidão das informações nele constantes.

Certidão de Acervo Técnico nº 956417/2019

13/09/2019, 15:09

3Wdca

A Certidão de Acervo Técnico (CAT) à qual o atestado está vinculado constituirá prova da capacidade técnico-profissional da pessoa jurídica somente se o responsável técnico indicado estiver ou venha a ser integrado ao seu quadro técnico por meio de declaração entregue no momento da habilitação ou da entrega das propostas.

Certificamos que se encontra vinculado à presente CAT o atestado apresentado em cumprimento à Lei nº 8.666/93, expedido pela pessoa jurídica contratante, a quem cabe a responsabilidade pela veracidade e exatidão das informações nele constantes. É de responsabilidade deste Conselho a verificação da atividade profissional em conformidade com a Lei nº 5.194/66 e Resoluções do Conselho Federal de Engenharia e Agronomia - CONFEA.

Esta certidão perderá a validade, caso ocorra qualquer alteração posterior dos elementos cadastrais nela contidos.

Fica(m) Excluído(s), no entanto, o(s) serviço(s) cujas atribuições não competem ao(s) profissional(is) em questão.

A autenticidade desta Certidão pode ser verificada em:
<http://publico.crea-am.org.br/>, com a chave: 3Wdca





ATESTADO DE CAPACIDADE TÉCNICA

Atestamos para os devidos fins, que a empresa **FERNANDES CONSTRUÇÕES EIRELI**, CNPJ. N° 27.816.603/0001-12, endereçada na rua Jerônimo Monteiro, n° 02 – sala 05 – Novo Aleixo, sob responsabilidade técnica do **ENGENHEIRO CIVIL**, Danny Nogueira Fernandes, **RNP 0407013679**, CPF: 769.523.392-72, executou de forma satisfatória os serviços **adaptação do antigo refeitório em salas de aula, na Avenida Cosme Ferreira, n° 8045, Gilberto Mestrinho** conforme dados abaixo:

DADOS DO CONTRATO: Objeto: adaptação do antigo refeitório em salas de aula, Contrato n°: 07/2018

CONTRATANTE: Instituto Federal de Educação, Ciência e Tecnologia do Amazonas-CMZL, cnpj 10.792.928.0004-52, Contrato n°: 07/2018.

PRAZO CONTRATUAL: 21 de dezembro de 2018 a 20 de março de 2019

ADITIVO DE PRAZO (ADITIVO N. 1): 21 de março de 2019 a 19 de abril de 2019

CARACTERÍSTICAS DO SERVIÇO CONFORME PLANILHA ABAIXO:

Item	Descrição	Und	Quant.
1	ADMINISTRAÇÃO DA OBRA		
1.1	MESTRE DE OBRAS COM ENCARGOS COMPLEMENTARES	ME S	2,00
1.2	ALMOXARIFE COM ENCARGOS COMPLEMENTARES	ME S	2,00
1.3	VIGIA NOTURNO COM ENCARGOS COMPLEMENTARES	H	720,00
2	SERVIÇOS PRELIMINARES		
2.1	DEMOLIÇÃO DE ALVENARIA DE BLOCO FURADO, DE FORMA MANUAL, SEM REAPROVEITAMENTO. AF_12/2017	m³	22,95
2.2	RETIRADA DE APARELHOS DE ILUMINAÇÃO C/ REAPROVEITAMENTO DE LAMPADAS	UN	36,00
2.3	RETIRADA DE ESQUADRIAS METÁLICAS	m²	128,09
2.4	REMOÇÃO DE INTERRUPTORES/TOMADAS ELÉTRICAS, DE FORMA MANUAL, SEM REAPROVEITAMENTO. AF_12/2017	UN	38,00
2.5	REMOÇÃO DE CABOS ELÉTRICOS, DE FORMA MANUAL, SEM REAPROVEITAMENTO. AF_12/2017	M	1.000,00

Alameda Cosme Ferreira, 8045 – São José Operário – Manaus/AM – Fax: (0**92) 3635-1981, Fone: 3621-6760 – Homepage: www.ifam.edu.br
COORDENAÇÃO ENGENHARIA - COENG/IFAM

1

Este documento encontra-se registrado no Conselho Regional de Engenharia e Agronomia do Amazonas, vinculado à Certidão n° 956417/2019, emitida em 13/09/2019



Certidão n° 956417/2019

16/09/2019, 09:00

Chave de Impressão: 3Wdca

O documento neste ato registrado foi emitido em 09/09/2019 e contém 6 folhas





REPÚBLICA FEDERATIVA DO BRASIL
MINISTÉRIO DA EDUCAÇÃO
INSTITUTO FEDERAL DE EDUCAÇÃO, CIÊNCIA E TECNOLOGIA DO AMAZONAS
COORDENAÇÃO DE ENGENHARIA



INSTITUTO FEDERAL DE
EDUCAÇÃO, CIÊNCIA E TECNOLOGIA

2.6	REMOÇÃO DE TUBULAÇÕES (TUBOS E CONEXÕES) DE ÁGUA FRIA, DE FORMA MANUAL, SEM REAPROVEITAMENTO. AF_12/2017	M	500,00
2.7	RETIRADA CUIDADOSA DE AZULEJOS/LADRILHOS E ARGAMASSA DE ASSENTAMENTO	m²	39,00
2.8	RETIRADA DE AZULEJO COLADO	m²	337,20
2.9	DEMOLICAO DE PISO CERÂMICO E ARGAMASSA DE ASSENTAMENTO	m²	344,85
2.10	RETIRADA DE SOLEIRAS EM MARMORITE	m²	24,00
2.11	DEMOLIÇÃO DE ALVENARIA DE TIJOLO MACIÇO, DE FORMA MANUAL, COM REAPROVEITAMENTO. AF_12/2017	m³	1,35
2.12	RETIRADA DE COIFAS METÁLICAS	m²	12,00
2.13	REMOÇÃO DE TUBULAÇÕES DE GÁS	M	20,00
2.15	DEMOLIÇÃO DE COBOGÓS	m²	3,90
2.16	DEMOLIÇÃO DE BANCADA EM ALVENARIA	m³	26,65
2.17	REMOÇÃO DE LOUÇAS, DE FORMA MANUAL, SEM REAPROVEITAMENTO. AF_12/2017	UN	4,00
2.18	REMOÇÃO DE JANELAS, DE FORMA MANUAL, SEM REAPROVEITAMENTO. AF_12/2017	m²	6,57
2.19	REMOÇÃO DE ACESSÓRIOS, DE FORMA MANUAL, SEM REAPROVEITAMENTO. AF_12/2017	UN	5,00
2.20	RETIRADA DE EXAUSTORES COM GRADIS	m²	1,80
2.21	DEMOLIÇÃO DE TRÊS CAIXAS DE ARCONDICIONADO	m²	3,00
2.22	RETIRADA DE GRADES METÁLICAS	m²	19,00
2.23	Remoção de pintura látex (raspagem e/ou lixamento e/ou escovação)	m²	337,67
2.24	REVISAO GERAL DE TELHADOS DE TELHAS CERAMICAS	m²	837,20
2.25	PLACA DE OBRA EM CHAPA DE ACO GALVANIZADO	m²	6,00
3	ALVENARIA E GRADES		
3.1	(COMPOSIÇÃO REPRESENTATIVA) DO SERVIÇO DE ALVENARIA DE VEDAÇÃO DE BLOCOS VAZADOS DE CERÂMICA DE 9X19X19CM (ESPESSURA 9CM), PARA EDIFICAÇÃO HABITACIONAL MULTIFAMILIAR (PRÉDIO). AF_11/2014	m²	298,13
3.2	DIVISORIA EM MARMORITE ESPESSURA 35MM, CHUMBAMENTO NO PISO E PAREDE COM ARGAMASSA DE CIMENTO E AREIA, POLIMENTO MANUAL, EXCLUSIVE FERRAGENS	m²	23,30
4	REVESTIMENTO		
4.1	(COMPOSIÇÃO REPRESENTATIVA) DO SERVIÇO DE REVESTIMENTO CERÂMICO PARA PAREDES INTERNAS, MEIA PAREDE, OU PAREDE INTEIRA, PLACAS GRÊS OU SEMI-GRÊS DE 20X20 CM, PARA EDIFICAÇÕES HABITACIONAIS UNIFAMILIAR (CASAS) E EDIFICAÇÕES PÚBLICAS PADRÃO. AF_11/2014	m²	169,56
4.2	CHAPISCO APLICADO EM ALVENARIA (SEM PRESENÇA DE VÃOS) E ESTRUTURAS DE CONCRETO DE FACHADA, COM COLHER DE PEDREIRO. ARGAMASSA TRAÇO 1:3 COM PREPARO EM BETONEIRA 400L. AF_06/2014	m²	933,46
4.3	(COMPOSIÇÃO REPRESENTATIVA) DO SERVIÇO DE EMBOÇO/MASSA ÚNICA, TRAÇO 1:2:8, PREPARO MECÂNICO, COM BETONEIRA DE 400L, EM PAREDES DE AMBIENTES INTERNOS, COM EXECUÇÃO DE TALISCAS, PARA EDIFICAÇÃO HABITACIONAL MULTIFAMILIAR (PRÉDIO). AF_11/2014	m²	933,46

Alameda Cosme Ferreira, 8045 - São José Operário - Manaus/AM - Fax: (0**92) 3535-1981, Fone: 3621-6760 - Homepage: www.ifam.edu.br
COORDENAÇÃO ENGENHARIA - COENG/IFAM

2

Este documento encontra-se registrado no Conselho Regional de Engenharia e Agronomia do Amazonas, vinculado à Certidão nº 956417/2019, emitida em 13/09/2019



Certidão nº 956417/2019
15/09/2019, 09:00
Chave de Impressão: 3Wdca

O documento neste ato registrado foi emitido em 09/09/2019 e contém 6 folhas





REPÚBLICA FEDERATIVA DO BRASIL
MINISTÉRIO DA EDUCAÇÃO
INSTITUTO FEDERAL DE EDUCAÇÃO, CIÊNCIA E TECNOLOGIA DO AMAZONAS
COORDENAÇÃO DE ENGENHARIA



4.4	GRADE DE FERRO EM BARRA CHATA 3/16"	m²	89,50
5	PAVIMENTAÇÃO		
5.1	(COMPOSIÇÃO REPRESENTATIVA) DO SERVIÇO DE CONTRAPISO EM ARGAMASSA TRAÇO 1:4 (CIM E AREIA), EM BETONEIRA 400 L, ESPESSURA 3 CM ÁREAS SECAS E 3 CM ÁREAS MOLHADAS, PARA EDIFICAÇÃO HABITACIONAL MULTIFAMILIAR (PRÉDIO). AF_11/2014	m²	344,85
5.2	PISO INDUSTRIAL ALTA RESISTENCIA, ESPESSURA 12MM, INCLUSO JUNTAS DE DILATAÇÃO PLÁSTICAS E POLIMENTO MECANIZADO	m²	344,85
5.3	SERVIÇO DE CONTRAPISO EM ARGAMASSA TRAÇO 1:4 PARA COBRIMENTO CALÇADA(CIM E AREIA), EM BETONEIRA 400 L, ESPESSURA 3 CM ÁREAS SECAS E 3 CM ÁREAS MOLHADAS, PARA EDIFICAÇÃO HABITACIONAL UNIFAMILIAR (CASA) E EDIFICAÇÃO PÚBLICA PADRÃO. AF_11/2014	m²	132,40
5.4	(COMPOSIÇÃO REPRESENTATIVA) DO SERVIÇO DE REVESTIMENTO CERÂMICO PARA PISO COM PLACAS TIPO GRÊS DE DIMENSÕES 35X35 CM, PARA EDIFICAÇÃO HABITACIONAL MULTIFAMILIAR (PRÉDIO). AF_11/2014	m²	33,73
6	PINTURA		
6.1	APLICAÇÃO DE FUNDO SELADOR ACRÍLICO EM PAREDES, UMA DEMÃO. AF_06/2014	m²	1.271,13
6.2	APLICAÇÃO DE FUNDO SELADOR ACRÍLICO EM TETO, UMA DEMÃO. AF_06/2014	m²	837,20
6.3	APLICAÇÃO MANUAL DE MASSA ACRÍLICA EM PANOS DE FACHADA COM PRESENÇA DE VÃOS, DE EDIFÍCIOS DE MÚLTIPLOS PAVIMENTOS, DUAS DEMÃOS. AF_05/2017	m²	933,46
6.4	APLICAÇÃO MANUAL DE PINTURA COM TINTA LÁTEX ACRÍLICA EM PAREDES, DUAS DEMÃOS. AF_06/2014	m²	1.271,13
6.5	APLICAÇÃO MANUAL DE PINTURA COM TINTA LÁTEX ACRÍLICA EM TETO, DUAS DEMÃOS. AF_06/2014	m²	837,20
6.6	PINTURA ESMALTE BRILHANTE (2 DEMAOS) SOBRE SUPERFÍCIE METÁLICA, INCLUSIVE PROTEÇÃO COM ZARCO (1 DEMAOS)	m²	89,50
7	ESQUADRIAS		
7.1	JANELA DE ALUMÍNIO DE CORRER, 2 FOLHAS, FIXAÇÃO COM PARAFUSO SOBRE CONTRAMARCO (EXCLUSIVE CONTRAMARCO), COM VIDROS PADRONIZADA. AF_07/2016	m²	49,50
7.2	JANELA BASCULANTE DE ALUMÍNIO	m²	19,50
7.3	PORTA DE ALUMÍNIO DE ABRIR PARA VIDRO SEM GUARNIÇÃO, 87X210CM, FIXAÇÃO COM PARAFUSOS, INCLUSIVE VIDROS - FORNECIMENTO E INSTALAÇÃO. AF_08/2015	UN	10,00
7.4	PORTA DE ALUMÍNIO DE ABRIR COM LAMBRI, COM GUARNIÇÃO, FIXAÇÃO COM PARAFUSOS - FORNECIMENTO E INSTALAÇÃO. AF_08/2015	m²	5,04
7.5	PORTA DE ALUMÍNIO DE ABRIR COM LAMBRI, COM GUARNIÇÃO, FIXAÇÃO COM PARAFUSOS - FORNECIMENTO E INSTALAÇÃO. AF_08/2015	m²	7,84
7.6	VERGA PRÉ-MOLDADA PARA JANELAS COM MAIS DE 1,5 M DE VÃO. AF_03/2016	M	76,80
7.7	VERGA PRÉ-MOLDADA PARA PORTAS COM ATÉ 1,5 M DE VÃO. AF_03/2016	M	14,00

Alameda Cosme Ferreira, 8045 - São José Operário - Manaus/AM - Fax: (0**92) 3635-1981, Fone: 3621-6760 - Homepage: www.IFAM.edu.br
COORDENAÇÃO ENGENHARIA - COENG/IFAM

3

Este documento encontra-se registrado no Conselho Regional de Engenharia e Agronomia do Amazonas, vinculado à Certidão nº 956417/2019, emitida em 13/09/2019



Certidão nº 956417/2019
16/09/2019, 09:00
Chave de Impressão: 3Wdca

O documento neste ato registrado foi emitido em 09/09/2019 e contém 6 folhas





REPÚBLICA FEDERATIVA DO BRASIL
MINISTÉRIO DA EDUCAÇÃO
INSTITUTO FEDERAL DE EDUCAÇÃO, CIÊNCIA E TECNOLOGIA DO AMAPÁ
COORDENAÇÃO DE ENGENHARIA



7.8	CONTRAVERGA PRÉ-MOLDADA PARA VÃOS DE MAIS DE 1,5 M DE COMPRIMENTO. AF_03/2016	M	76,80
7.9	PEITORIL EM MARMORE BRANCO, LARGURA DE 15CM, ASSENTADO COM ARGAMASSA TRACO 1:4 (CIMENTO E AREIA MEDIA), PREPARO MANUAL DA ARGAMASSA	M	72,00
7.10	RODAPE EM MARMORITE, ALTURA 10CM	M	117,70
8	INSTALAÇÃO ELETRICA		
8.1	PONTO DE ILUMINAÇÃO RESIDENCIAL INCLUINDO INTERRUPTOR SIMPLES (2 MÓDULOS), CAIXA ELÉTRICA, ELETRODUTO, CABO, RASGO, QUEBRA E CHUMBAMENTO (EXCLUINDO LUMINÁRIA E LÂMPADA). AF_01/2016	UN	15,00
8.2	LUMINÁRIA TIPO CALHA, DE SOBREPOR, COM 2 LÂMPADAS TUBULARES DE 36 W - FORNECIMENTO E INSTALAÇÃO. AF_11/2017	UN	82,00
8.3	PONTO DE TOMADA RESIDENCIAL INCLUINDO TOMADA 10A/250V, CAIXA ELÉTRICA, ELETRODUTO, CABO (2,5mm a 16mm), RASGO, QUEBRA E CHUMBAMENTO. AF_01/2016	UN	107,00
8.4	PONTO DE TOMADA RESIDENCIAL INCLUINDO TOMADA 20A/250V, CAIXA ELÉTRICA, ELETRODUTO, CABO (2,5mm a 16mm), RASGO, QUEBRA E CHUMBAMENTO. AF_01/2016	UN	11,00
8.5	CABO DE COBRE FLEXÍVEL ISOLADO, 1,5 MM², ANTI-CHAMA 0,6/1,0 KV, PARA CIRCUITOS TERMINAIS - FORNECIMENTO E INSTALAÇÃO. AF_12/2015	M	500,00
8.6	QUADRO DE DISTRIBUIÇÃO DE ENERGIA DE EMBUTIR, EM CHAPA METÁLICA, PARA 64 DISJUNTORES TERMOMAGNÉTICOS MONOPOLARES, COM BARRAMENTO TRIFÁSICO E NEUTRO, FORNECIMENTO E INSTALAÇÃO	UN	2,00
8.7	DISJUNTOR TERMOMAGNÉTICO TRIPOLAR EM CAIXA MOLDADA 300 A 400A 600V, FORNECIMENTO E INSTALAÇÃO	UN	2,00
8.8	DISJUNTOR MONOPOLAR TIPO DIN, CORRENTE NOMINAL DE 32A - FORNECIMENTO E INSTALAÇÃO. AF_04/2016	UN	11,00
8.9	DISJUNTOR TERMOMAGNÉTICO MONOPOLAR PADRÃO NEMA (AMERICANO) 10 A 30A 240V, FORNECIMENTO E INSTALAÇÃO	UN	30,00
8.10	DISJUNTOR TERMOMAGNÉTICO MONOPOLAR PADRÃO NEMA (AMERICANO) 35 A 50A 240V, FORNECIMENTO E INSTALAÇÃO	UN	20,00
9	INSTALAÇÃO HIDROSSANITÁRIA		
9.1	PONTO DE CONSUMO TERMINAL DE ÁGUA FRIA (SUBRAMAL) COM TUBULAÇÃO DE PVC, DN 25 MM, INSTALADO EM RAMAL DE ÁGUA, INCLUSOS RASGO E CHUMBAMENTO EM ALVENARIA. AF_12/2014	UN	20,00
9.2	(COMPOSIÇÃO REPRESENTATIVA) DO SERVIÇO DE INST. TUBO PVC, SÉRIE N, ESGOTO PREDIAL, 100 MM (INST. RAMAL DESCARGA, RAMAL DE ESG. SANIT., PRUMADA ESG. SANIT., VENTILAÇÃO OU SUB-COLETOR AÉREO), INCL. CONEXÕES E CORTES, FIXAÇÕES, P/ PRÉDIOS. AF_10/2015	M	20,00
9.3	(COMPOSIÇÃO REPRESENTATIVA) DO SERVIÇO DE INST. TUBO PVC, SÉRIE N, ESGOTO PREDIAL, DN 75 MM, (INST. EM RAMAL DE DESCARGA, RAMAL DE ESG. SANITÁRIO, PRUMADA DE ESG. SANITÁRIO OU VENTILAÇÃO), INCL. CONEXÕES, CORTES E FIXAÇÕES, P/ PRÉDIOS.	M	10,00

Alameda Cosme Ferreira, 8045 - São José Operário - Manaus/AM - Fax: (0**92) 3635-1981, Fone: 3621-6760 - Homepage: www.ifam.edu.br
COORDENAÇÃO ENGENHARIA - COENG/IFAM

4

Este documento encontra-se registrado no Conselho Regional de Engenharia e Agronomia do Amazonas, vinculado à Certidão nº 956417/2019, emitida em 13/09/2019



Certidão nº 956417/2019
16/09/2019, 09:00

Chave de Impressão: 3Wdca

O documento neste ato registrado foi emitido em 09/09/2019 e contém 6 folhas





REPÚBLICA FEDERATIVA DO BRASIL
MINISTÉRIO DA EDUCAÇÃO
INSTITUTO FEDERAL DE EDUCAÇÃO, CIÊNCIA E TECNOLOGIA DO AMAPÁ
COORDENAÇÃO DE ENGENHARIA



AF_10/2015			
9.4	(COMPOSIÇÃO REPRESENTATIVA) DO SERVIÇO DE INSTALAÇÃO DE TUBO DE PVC, SÉRIE NORMAL, ESGOTO PREDIAL, DN 50 MM (INSTALADO EM RAMAL DE DESCARGA OU RAMAL DE ESGOTO SANITÁRIO), INCLUSIVE CONEXÕES, CORTES E FIXAÇÕES PARA, PRÉDIOS AF 10/2015	M	10,00
10	LOUÇAS E ACESSÓRIOS		
10.1	VASO SANITÁRIO SIFONADO COM CAIXA ACOPLADA LOUÇA BRANCA - FORNECIMENTO E INSTALAÇÃO. AF 12/2013	UN	7,00
10.2	VASO SANITÁRIO SIFONADO CONVENCIONAL PARA PCD SEM FURO FRONTAL COM LOUÇA BRANCA SEM ASSENTO, INCLUSO CONJUNTO DE LIGAÇÃO PARA BACIA SANITÁRIA AJUSTÁVEL - FORNECIMENTO E INSTALAÇÃO. AF 10/2016	UN	1,00
10.3	LAVATÓRIO LOUÇA BRANCA COM COLUNA, *44 X 35,5* CM, PADRÃO POPULAR, INCLUSO SIFÃO FLEXÍVEL EM PVC, VÁLVULA E ENGATE FLEXÍVEL 30CM EM PLÁSTICO E COM TORNEIRA CROMADA PADRÃO POPULAR - FORNECIMENTO E INSTALAÇÃO. AF 12/2013	UN	1,00
10.5	BANCADA GRANITO CINZA POLIDO 0,50 X 0,60M, INCL. CUBA DE EMBUTIR OVAL LOUÇA BRANCA 35 X 50CM, VÁLVULA METAL CROMADA, SIFÃO FLEXÍVEL PVC, ENGATE 30CM FLEXÍVEL PLÁSTICO E TORNEIRA CROMADA DE MESA, PADRÃO POPULAR - FORNEC. E INSTALAÇÃO. AF 12/2013	UN	13,00
10.6	MICTÓRIO SIFONADO DE LOUÇA BRANCA COM PERTENCES, COM REGISTRO DE PRESSÃO 1/2" COM CANOPLA CROMADA ACABAMENTO SIMPLES E CONJUNTO PARA FIXAÇÃO - FORNECIMENTO E INSTALAÇÃO	UN	2,00
10.7	SABONETEIRA PLÁSTICA TIPO DISPENSER PARA SABONETE LÍQUIDO COM RESERVATÓRIO 800 A 1500 ML, INCLUSO FIXAÇÃO. AF 10/2016	UN	4,00
10.8	Barra de apoio, para vaso sanitário, angular, 90°, piso-parede, direita ou esquerda, em aço inox, l=75+75cm, d=1 1/2", Jackwal ou similar	un	2,00
10.9	Barra de apoio, para vaso sanitário, angular, 90°, piso-parede, direita ou esquerda, em aço inox, l=75+75cm, d=1 1/2", Jackwal ou similar	un	2,00
11	LOGICA		
11.1	Fornecimento e instalação de eletrocalha perfurada 100 x 50 x 3000 mm (ref. mopa ou similar) com tampa	m	85,00
11.2	ELETRODUTO DE AÇO GALVANIZADO, CLASSE LEVE, DN 25 MM (1"), APARENTE, INSTALADO EM PAREDE - FORNECIMENTO E INSTALAÇÃO. AF 11/2016_P	M	5,00
11.3	Canaleta aparente com tampa em PVC, autoextinguível, de 85 x 35 mm, com acessórios	m	40,00
11.4	Cabo para rede 24 AWG com 4 pares, categoria 6	m	1.000,00
11.5	Patch panel de 24 portas - categoria 6	un	2,00
11.6	Tomada RJ 45 para rede de dados, com placa	un	20,00

Alameda Cosme Ferreira, 8045 - São José Operário - Manaus/AM - Fax: (0**92) 3635-1961, Fone: 3621-6780 - Homepage: www.ifam.edu.br
COORDENAÇÃO ENGENHARIA - COENG/IFAM

5

Este documento encontra-se registrado no Conselho Regional de Engenharia e Agronomia do Amazonas, vinculado à Certidão nº 956417/2019, emitida em 13/09/2019



Certidão nº 956417/2019
16/09/2019, 09:00

Chave de Impressão: 3Wdca

O documento neste ato registrado foi emitido em 09/09/2019 e contém 6 folhas





REPÚBLICA FEDERATIVA DO BRASIL
MINISTÉRIO DA EDUCAÇÃO
INSTITUTO FEDERAL DE EDUCAÇÃO, CIÊNCIA E TECNOLOGIA DO AMAZONAS
COORDENAÇÃO DE ENGENHARIA



11.7	TESTE E CERTIFICAÇÃO DOS PONTOS DE REDE COM EMISSÃO DE RELATÓRIOS	PO NTO	20,00
12	LIMPEZA		
12.1	LIMPEZA FINAL DA OBRA	m²	837,20
12.2	CARGA E DESCARGA MECANIZADAS DE ENTULHO EM CAMINHAO BASCULANTE 6 M3	m³	62,00
12.3	TRANSPORTE DE ENTULHO COM CAMINHAO BASCULANTE 6 M3, RODOVIA PAVIMENTADA, DMT 0,5 A 1,0 KM	m³	248,00

Manaus, 29 de julho de 2019.

Allen Bitencourt de Lima
Diretor Geral - Substituto
Portaria GR/IFAM nº. 664, de 01.04.2019
CPF: 160.508.862-53

Antonio Franze de Oliveira
Coordenador de Engenharia IFAM-CMZL
Engenheiro Civil
CREA nº 040112042-2
CPF: 633.924.882-91

Este documento encontra-se registrado no Conselho Regional de Engenharia e Agronomia do Amazonas, vinculado à Certidão nº 956417/2019, emitida em 13/09/2019



Certidão nº 956417/2019
16/09/2019, 09:00
Chave de Impressão: 3Wdca
O documento neste ato registrado foi emitido em 09/09/2019 e contém 6 folhas

Alameda Cosme Ferreira, 8045 - São José Operário - Manaus/AM - Fax: (0**92) 3635-1981, Fone: 3621-6760 - Homepage: www.ifam.edu.br
COORDENAÇÃO ENGENHARIA - COENG/IFAM

6





Certidão de Acervo Técnico - CAT
Resolução Nº 1025 de 30 de Outubro de 2009
Lei Federal Nº 6496 de 07 de Dezembro de 1977

CREA-AM

CAT COM REGISTRO DE ATESTADO

959709/2019

Atividade concluída

Conselho Regional de Engenharia e Agronomia do Amazonas

CERTIFICAMOS, em cumprimento ao disposto na Resolução nº 1.025, de 30 de outubro de 2009, do Confea, que consta dos assentamentos deste Conselho Regional de Engenharia e Agronomia do Amazonas - Crea-AM, o Acervo Técnico do profissional **DANNY NOGUEIRA FERNANDES** referente à(s) Anotação(ões) de Responsabilidade Técnica - ART abaixo discriminada(s):

Profissional: **DANNY NOGUEIRA FERNANDES**
Registro: **0407013679AM** RNP: **0407013679**
Título profissional: **ENGENHEIRO CIVIL**

Número da ART: **AM20210256341** Tipo de ART: **OBRA OU SERVIÇO** Registrada em: **18/05/2021** Baixada em: **18/05/2021**
Forma de registro: **SUBSTITUIÇÃO** Participação técnica: **INDIVIDUAL**
Empresa contratada: **FERNANDES CONSTRUÇÕES EIRELI**

Contratante: **CONSTRUTORA BRILHANTE LTDA**

Endereço do contratante: **AVENIDA PARAÍBA**

Complemento:

Cidade: **MANAUS**

Contrato:

Valor do contrato: **R\$ 926.977,37**

Ação institucional: **Outros**

Endereço da obra/serviço: **AVENIDA PARAÍBA**

Complemento:

Cidade: **MANAUS**

Data de início: **03/09/2018**

Finalidade: **Comercial**

Proprietário: **CONSTRUTORA BRILHANTE LTDA**

CPF/CNPJ: **04.529.815/0001-13**

Nº: **548**

Bairro: **SÃO FRANCISCO**

UF: **AM**

CEP: **69079265**

Celebrado em: **03/09/2018**

Tipo de contratante: **Pessoa Jurídica de Direito Privado**

Nº: **548**

Bairro: **SÃO FRANCISCO**

UF: **AM**

CEP: **69079265**

CPF/CNPJ: **04.529.815/0001-13**

Atividade Técnica: 1 - **DIRETA OBRAS E SERVIÇOS - CONSTRUÇÃO CIVIL > EDIFICAÇÕES > MANUTENÇÃO PREDIAL > #1068 - MISTOS 52 - REFORMA 1200.00 metro quadrado; 1 - DIRETA OBRAS E SERVIÇOS - CONSTRUÇÃO CIVIL > EDIFICAÇÕES > CONSERVAÇÃO PREDIAL > #1091 - EDIFICAÇÃO DE ALVENARIA 52 - REFORMA 1200.00 metro quadrado; 1 - DIRETA OBRAS E SERVIÇOS - CONSTRUÇÃO CIVIL > EDIFICAÇÕES > #4111 - DEMOLIÇÃO 52 - REFORMA 1200.00 metro quadrado;**

Observações

Prestação de serviços de engenharia sob demanda, para manutenção predial preventiva e corretiva, compreendendo os serviços de consertos, demolições, instalações, montagens, recuperações e adaptações.

Informações Complementares

- Conforme Atestado de Capacidade Técnica, anexo (06 páginas, emitido em 20/09/2019), circunscrito APENAS às atividades inerentes à sua modalidade, ENGENHARIA CIVIL, em coerência com as suas atribuições profissionais. Obs.: I-O signatário do Atestado na condição de representante legal, Eng. Civil, CARLOS POLTRONIERI SAHDO GERALDO, CPF Nº 816.715.202-20 e RNP 041631849-5 é profissional habilitado no âmbito do sistema Confea-Crea. CERTIFICAMOS, finalmente, que a responsabilidade pela veracidade e exatidão das informações declaradas constantes nos documentos que se encontram vinculados à presente Certidão de Acervo Técnico - CAT, cabe aos seus emissores.

CERTIFICAMOS, finalmente, que se encontra vinculado à presente Certidão de Acervo Técnico - CAT, o atestado contendo 6 folha(s), expedido pelo contratante da obra/serviço, a quem cabe a responsabilidade pela veracidade e exatidão das informações nele constantes.

Certidão de Acervo Técnico nº 959709/2019

04/06/2021, 13:42

ZWXCC

A Certidão de Acervo Técnico (CAT) à qual o atestado está vinculado constituirá prova da capacidade técnico-profissional da pessoa jurídica somente se o responsável técnico indicado estiver ou venha a ser integrado ao seu quadro técnico por meio de declaração entregue no momento da habilitação ou da entrega das propostas.

Certificamos que se encontra vinculado à presente CAT o atestado apresentado em cumprimento à Lei nº 8.666/93, expedido pela pessoa jurídica contratante, a quem cabe a responsabilidade pela veracidade e exatidão das informações nele constantes. É de responsabilidade deste Conselho a verificação da atividade profissional em conformidade com a Lei nº 5.194/66 e Resoluções do Conselho Federal de Engenharia e Agronomia - CONFEA.

Esta certidão perderá a validade, caso ocorra qualquer alteração posterior dos elementos cadastrais nela contidos.

Fica(m) Excluído(s), no entanto, o(s) serviço(s) cujas atribuições não competem ao(s) profissional(is) em questão.

A autenticidade desta Certidão pode ser verificada em: <http://publico.crea-am.org.br/>, com a chave: **zwxcc**

Conselho Regional de Engenharia e Agronomia do Amazonas

Rua Costa Azevedo, 174, Centro - Manaus-AM

Tel: + 55 (92) 2125-7120 Fax: + 55 (92) 2125-7122 E-mail: faleconosco@crea-am.org.br



Impresso em: 07/06/2021, às 09:29.





ATESTADO DE CAPACIDADE TÉCNICA

Atestamos para os devidos fins, que a empresa **FERNANDES CONSTRUÇÕES EIRELI**, com o CNPJ 27.816.603/0001-12, sob responsabilidade técnica do profissional Danny Nogueira Fernandes, CPF: 769.523.392-72 e CREA de número 14161-D que executou Manutenção predial preventiva e corretiva, compreendendo os serviços de consertos, demolições, instalações, montagens, recuperações e adaptações, de forma satisfatória, conforme dados abaixo.

Dados do Contrato: 018/2018

Contratante: CONSTRUTORA BRILHANTE LTDA, CNPJ: 04.529.815/0001-13, situada no endereço: Av. Paraiba, nº 548, bairro São Francisco.

Prazo Contratual: 03/09/2018 a 03/09/2019

Contrato: 018/2018

Local da obra: ESCOLAS ESTADUAIS DO AMAZONAS

Objeto da obra: Manutenção predial preventiva e corretiva, compreendendo os serviços de consertos, demolições, instalações, montagens, recuperações e adaptações.

Nome do responsável técnico: Danny Nogueira Fernandes

Título profissional: Engenheiro Civil

Registro Nacional de Profissional: 0407013679

ART de execução da obra nº: AM20190181650

Atividades realizadas: Conforme planilha abaixo:

ITEM	DESCRIÇÃO	UNID	QUANT.
01.00	ADMINISTRAÇÃO		
01.01	ENGENHEIRO CIVIL DE OBRA PLENO COM ENCARGOS COMPLEMENTARES	H	1.440,00
01.02	ENCARREGADO GERAL COM ENCARGOS COMPLEMENTARES	H	2.880,00
01.03	TAXAS E EMOLUMENTOS	UN	5,00
02.00	PISOS INTERNO		
02.01	DEMOLICAO DE PISO VINILICO	M2	275,00
02.02	PISO VINILICO SEMI-FLEXIVEL EM PLACAS, PADRAO LISO, ESPESSURA 3.2 MM, FIXADO COM COLA AF_06/2018	M2	275,00
03.00	MANUTENÇÃO DA SALA DE FORÇA		
03.01	REMOÇÃO DE DISJUNTOR	UN	14,00
03.02	REMOÇÃO DE QUADRO ELETRICO	UN	2,00

Este documento encontra-se registrado no Conselho Regional de Engenharia e Agronomia do Amazonas, vinculado à Certidão nº 959709/2019, emitida em 04/06/2021



Certidão nº 959709/2019
07/06/2021, 09:29
Chave de Impressão: zwxcc
O documento neste ato registrado foi emitido em 21/05/2021 e contém 6 folhas



Carlos



03.03	DISJUNTOR TERMOMAGNETICO TRIPOLAR PADRAO NEMA (AMERICANO) 60 A 100A 240V, FORNECIMENTO E INSTALACAO	UN	12,00
03.04	DISJUNTOR TERMOMAGNETICO TRIPOLAR EM CAIXA MOLDADA 300 A 400A 600V, FORNECIMENTO E INSTALACAO	UN	1,00
03.05	DISJUNTOR TERMOMAGNETICO TRIPOLAR EM CAIXA MOLDADA 500 A 600A 600V, FORNECIMENTO E INSTALACAO	UN	1,00
03.06	QUADRO DE DISTRIBUICAO DE ENERGIA DE EMBUTIR, EM CHAPA METALICA, PARA 18 DISJUNTORES TERMOMAGNETICOS MONOPOLARES, COM BARRAMENTO TRIFASICO E NEUTRO, FORNECIMENTO E INSTALACAO	UN	2,00
03.07	ATERRAMENTO PARA QUADRO ELETRICOS	UN	5,00
04.00	MANUTENÇÃO DA CERCA E FECHAMENTO DO BALDRAME COM GRADIL		
04.01	GRADIL EM METALICO (ALAMBRADO), H= 1,80 M	M2	381,00
04.02	PORTÃO METALICO DE CORRER, COM ESTRUTURA EM METALON REVESTIDO COM CHAPA METALICA, 3,80 X 2,50 M	UN	1,00
04.03	PORTÃO DE ALUMINIO DE CORRER, AUTOMATICO, 5,00 X 1,97 M, INCLUSIVE INSTALACAO.	M2	1,00
04.04	FUNDO ANTICORROSIVO A BASE DE OXIDO DE FERRO (ZARCAO), DUAS DEMAOS	M2	800,70
04.05	PINTURA ESMALTE ACETINADO, DUAS DEMAOS, SOBRE SUPERFICIE METALICA	M2	800,70
04.06	RETIRADA DE ESQUADRIAS METALICAS	M2	357,58
04.07	ARMAÇÃO DE ESTRUTURAS DE CONCRETO ARMADO, EXCETO VIGAS, PILARES, LAJES E FUNDACOES (DE EDIFICIOS DE MULTIPLOS PAVIMENTOS, EDIFICACAO TERREA OU SOBRADO), UTILIZANDO AÇO CA-50 DE 8 0 MM - MONTAGEM, AF_12/2015	KG	80,79
04.08	CONCRETO FCK = 25MPA, TRAÇO 1:2:3:2,7 (CIMENTO/ AREIA MEDIA/ BRITA 1) - PREPARO MECÂNICO COM BETONEIRA 400 L, AF_07/2016	M3	2,02
04.09	PROJETO EXECUTIVO	M2	1.000,00
05.00	MANUTENÇÃO DOS PISOS E PAREDES		
05.01	ALVENARIA EM TIJOLO CERAMICO FURADO 9X19X19CM 1/2 VEZ (ESPESSURA 10CM), ASSENTADO COM ARGAMASSA TRAÇO 1:2:8 (CIMENTO, CAL E AREIA)	M2	355,00
05.02	DEMOLICAO MANUAL DE PISO EM CONCRETO SIMPLES E/OU CIMENTADO	M2	40,26
05.03	DEMOLICAO DE ALVENARIA DE TIJOLOS FURADOS S/REAPROVEITAMENTO	M3	5,25
05.04	REVESTIMENTO CERÂMICO PARA PISO COM PLACAS TIPO PORCELANATO DE DIMENSÕES 60X60 CM APLICADA EM AMBIENTES DE ÁREA ENTRE 5 M² E 10 M², AF_06/2014	M2	275,00
05.05	REVESTIMENTO CERÂMICO PARA PAREDES EXTERNAS EM PASTILHAS DE PORCELANA 5 X 5 CM (PLACAS DE 30 X 30 CM), ALINHADAS A PRUMO, APLICADO EM PANOS COM VÃOS, AF_06/2014	M2	155,00
05.06	CONTRAPISO EM ARGAMASSA TRAÇO 1:4 (CIMENTO E AREIA), PREPARO MANUAL, APLICADO EM ÁREAS SECAS SOBRE LAJE, ADERIDO, ESPESSURA 4CM, AF_06/2014	M2	275,00

Este documento encontra-se registrado no Conselho Regional de Engenharia e Agronomia do Amazonas, vinculado à Certidão nº 959709/2019, emitida em 04/06/2021



Certidão nº 959709/2019
07/06/2021, 09:29

Chave de Impressão: zwxcc

O documento neste ato registrado foi emitido em 21/05/2021 e contém 6 folhas





05.07	EMBOÇO OU MASSA ÚNICA EM ARGAMASSA TRAÇO 1:2:8, PREPARO MANUAL, APLICADA MANUALMENTE EM PANOS DE FACHADA COM PRESENÇA DE VÃOS, ESPESSURA DE 25 MM. AF_06/2014	M2	149,89
05.08	CHAPISCO APLICADO EM ALVENARIAS E ESTRUTURAS DE CONCRETO INTERNAS, COM COLHER DE PEDREIRO ARGAMASSA TRAÇO 1:3 COM PREPARO MANUAL. AF_06/2014	M2	149,89
05.09	PAREDE DE GESSO ACARTONADO STSIMPLES INTERNA, E=125MM, H=3,75M	M2	158,00
05.10	DIVISORIA TIPO DIVILUX PAINEL/PAINEL, ESPESSURA 35MM - CONFORME AS EXISTENTES	M²	112,00
05.11	PORTA DE DIVISORIA TIPO DIVILUX PAINEL/PAINEL, ESPESSURA 35MM - CONFORME AS EXISTENTES	UN	6,00
06.00	MANUTENÇÃO DA COBERTURA E FORRO		
06.01	RETIRADA DE TELHAS DE TRAPEZOIDAL	M2	88,00
06.03	IMPERMEABILIZAÇÃO DE SUPERFÍCIE COM ARGAMASSA DE CIMENTO E AREIA (MÉDIA), TRAÇO 1:3, COM ADITIVO IMPERMEABILIZANTE, E=2CM	M2	185,00
06.04	IMPERMEABILIZAÇÃO DE CALHAS/LAJES DESCOBERTAS, COM EMULSAO ASFALTICA COM ELASTOMEROS, 3 DEMÃOS	M2	159,51
06.05	RUFO EM FIBROCIMENTO PARA TELHA ONDULADA E = 6 MM, ABA DE 26 CM, INCLUSO TRANSPORTE VERTICAL. AF_06/2016	M	173,00
06.06	DEMOLICAO DE TELHAS ONDULADAS	M2	73,96
06.07	RETIRADA DE ESTRUTURA DE MADEIRA PONTALETEADA PARA TELHAS ONDULADAS	M2	73,96
06.08	ESTRUTURA DE MADEIRA DE LEI PRIMEIRA QUALIDADE, SERRADA, NAO APARELHADA, PARA TELHAS ONDULADAS, VAOS DE 10M ATE 13M	M2	195,00
06.09	TELHAMENTO COM TELHA ONDULADA DE FIBROCIMENTO E = 6 MM, COM RECOBRIMENTO LATERAL DE 1/4 DE ONDA PARA TELHADO COM INCLINAÇÃO MAIOR QUE 10°, COM ATÉ 2 ÁGUAS, INCLUSO IÇAMENTO. AF_06/2016	M2	195,00
06.10	PINTURA ACRILICA EM TELHAS DE FIBROCIMENTO - 2 DEMÃOS	M2	225,00
06.11	RUFO EM CHAPA DE AÇO GALVANIZADO NUMERO 24, CORTE DE 25 CM, INCLUSO TRANSPORTE VERTICAL. AF_06/2016	M	60,00
06.12	RETIRADA DE FORRO EM REGUAS DE PVC, INCLUSIVE RETIRADA DE PERFIS	M2	120,00
06.13	RETIRADA DE ENTARUGAMENTO DE FORRO	M2	120,00
06.14	BARROTEAMENTO PARA FORRO, COM PECAS DE MADEIRA 2,5X10CM, ESPACADAS DE 50CM	M2	120,00
06.15	FORRO DE PVC LISO, RÉGUA DE 10CM, ESP. 8MM A 10MM - COM COLOCAÇÃO	M2	120,00
07.00	MANUTENÇÃO DAS INSTALAÇÕES HIDROSSANITÁRIA		
07.01	PIA DE COZINHA DE AÇO INOXIDÁVEL COM CUBA 1.50X0.54 M, INCLUSIVE VALVULA E SIFÃO - FORNECIMENTO E INSTALAÇÃO	UN	5,00
07.02	TORNEIRA CROMADA TUBO MÓVEL, DE PAREDE 1/2" OU 3/4", PARA PIA DE COZINHA, PADRÃO MÉDIO - FORNECIMENTO E INSTALAÇÃO. AF_12/2013	UN	8,00
07.03	VASO SANITÁRIO SIFONADO COM CAIXA ACOPLADA LOUÇA BRANCA - PADRÃO MÉDIO, INCLUSO ENGATE FLEXÍVEL EM METAL CROMADO, 1/27 X 40CM - FORNECIMENTO E INSTALAÇÃO. AF_12/2013	UN	12,00

3

Este documento encontra-se registrado no Conselho Regional de Engenharia e Agronomia do Amazonas, vinculado à Certidão nº 959709/2019, emitida em 04/06/2021



Certidão nº 959709/2019
07/06/2021, 09:29

Chave de Impressão: zwxcc

O documento neste ato registrado foi emitido em 21/05/2021 e contém 6 folhas

Carls





07.04	LAVATÓRIO LOUÇA BRANCA COM COLUNA 45 X 55CM OU EQUIVALENTE, PADRÃO MÉDIO, INCLUSO SIFÃO TIPO GARRAFA, VÁLVULA E ENGATE FLEXÍVEL DE 40CM EM METAL CROMADO, COM TORNEIRA CROMADA DE MESA, PADRÃO MÉDIO - FORNECIMENTO E INSTALAÇÃO AF_12/2013	UN	12,00
07.05	PONTO DE CONSUMO TERMINAL DE ÁGUA FRIA (SUBRAMAL) COM TUBULAÇÃO DE PVC, DN 25 MM, INSTALADO EM RAMAL DE ÁGUA, INCLUSO RASGO E CHUMBAMENTO EM ALVENARIA AF_12/2014	UN	15,00
07.06	CHUVEIRO ELÉTRICO COMUM CORPO PLÁSTICO TIPO DUCHA, FORNECIMENTO E INSTALAÇÃO	UN	15,00
08.00	MANUTENÇÃO DAS INSTALAÇÕES ELÉTRICAS		
08.01	LUMINÁRIA TIPO SPOT PARA 1 LÂMPADA INCANDESCENTE/FLUORESCENTE COMPACTA	UN	3,00
08.02	INTERRUPTOR SIMPLES (1 MÓDULO), 10A/250V, INCLUINDO SUPORTE E PLACA - FORNECIMENTO E INSTALAÇÃO AF_12/2015	UN	3,00
08.03	TOMADA MÉDIA DE EMBUTIR (1 MÓDULO), 2P+T 20 A, INCLUINDO SUPORTE E PLACA - FORNECIMENTO E INSTALAÇÃO AF_12/2015	UN	6,00
08.04	LÂMPADA LED 10 W BIVOLT BRANCA, FORMATO TRADICIONAL (BASE E27) - FORNECIMENTO E INSTALAÇÃO	UN	185,00
08.05	LÂMPADA TUBO LED COM TENSÃO DE ENTRADA DE 127 A TÊ 220VCA, POTÊNCIA 20W	UN	285,00
08.06	REMOÇÃO DE FIAÇÃO ELÉTRICA	M	1 120,00
08.07	RETIRADA DE DISJUNTOR	UN	32,00
08.08	RETIRADA DE QUADRO ELÉTRICO	UN	2,00
08.09	CABO DE COBRE FLEXÍVEL ISOLADO, 6 MM², ANTI-CHAMA 0,6/1,0 KV, PARA CIRCUITOS TERMINAIS - FORNECIMENTO E INSTALAÇÃO AF_12/2015	M	900,00
08.10	CABO DE COBRE FLEXÍVEL ISOLADO, 4 MM², ANTI-CHAMA 0,6/1,0 KV, PARA CIRCUITOS TERMINAIS - FORNECIMENTO E INSTALAÇÃO AF_12/2015	M	200,00
08.11	CABO DE COBRE FLEXÍVEL ISOLADO, 2,5 MM², ANTI-CHAMA 0,6/1,0 KV, PARA CIRCUITOS TERMINAIS - FORNECIMENTO E INSTALAÇÃO AF_12/2015	M	400,00
08.12	ELETRODUTO FLEXÍVEL CORRUGADO, PVC, DN 25 MM (3/4"), PARA CIRCUITOS TERMINAIS, INSTALADO EM FORRO - FORNECIMENTO E INSTALAÇÃO AF_12/2015	M	150,00
08.13	CURVA 180 GRAUS PARA ELETRODUTO, PVC, ROSCÁVEL, DN 25 MM (3/4"), PARA CIRCUITOS TERMINAIS, INSTALADA EM FORRO - FORNECIMENTO E INSTALAÇÃO AF_12/2015	UN	12,00
08.14	QUADRO DE DISTRIBUIÇÃO DE ENERGIA DE EMBUTIR, EM CHAPA METÁLICA, PARA 24 DISJUNTORES TERMOMAGNÉTICOS MONOPOLARES, COM BARRAMENTO TRIFÁSICO E NEUTRO, FORNECIMENTO E INSTALAÇÃO	UN	1,00
08.15	DISJUNTOR TERMOMAGNÉTICO TRIPOLAR PADRÃO NEMA (AMERICANO) 10 A 50A 240V, FORNECIMENTO E INSTALAÇÃO	UN	4,00
08.16	DISJUNTOR TERMOMAGNÉTICO MONOPOLAR PADRÃO NEMA (AMERICANO) 35 A 50A 240V, FORNECIMENTO E INSTALAÇÃO	UN	10,00
08.17	DISJUNTOR TERMOMAGNÉTICO MONOPOLAR PADRÃO NEMA (AMERICANO) 10 A 30A 240V, FORNECIMENTO E INSTALAÇÃO	UN	8,00
08.18	DISJUNTOR TERMOMAGNÉTICO MONOPOLAR PADRÃO NEMA (AMERICANO) 10 A 30A 240V, FORNECIMENTO E INSTALAÇÃO	UN	10,00

4

Este documento encontra-se registrado no Conselho Regional de Engenharia e Agronomia do Amazonas, vinculado à Certidão nº 959709/2019, emitida em 04/06/2021



Certidão nº 959709/2019
07/06/2021, 09:29
Chave de Impressão: zwxcc
O documento neste ato registrado foi emitido em 21/05/2021 e contém 6 folhas

Carly





08.19	ABRACADEIRA DE NYLON PARA ARMARRAÇÃO DE CABOS COMPRIMENTO DE 230X7,6MM	UN	800,00
08.20	TERMINAL A COMPRESSÃO EM COBRE ESTANHADO PARA CABO 2,5 MM2, 1 FURO E 1 COMPRESSÃO, PARA PARAFUSO DE FIXAÇÃO M5	UN	100,00
08.21	TERMINAL A COMPRESSÃO EM COBRE ESTANHADO PARA CABO 6,00 MM2, 1 FURO E 1 COMPRESSÃO, PARA PARAFUSO DE FIXAÇÃO M5	UN	50,00
08.22	CONDULETE DE ALUMÍNIO, TIPO E, PARA ELETRODUTO DE AÇO GALVANIZADO DN 20 MM (3/4"), APARENTE - FORNECIMENTO E INSTALAÇÃO. AF_11/2016_P	UN	20,00
08.23	ABRACADEIRA EM AÇO PARA AMARRAÇÃO DE ELETRODUTOS, TIPO D, COM 3/4" E CUNHA DE FIXAÇÃO	UN	40,00
09.00	MANUTENÇÃO DE ESQUADRIAS		
09.01	PORTA DE ALUMÍNIO DE ABRIR COM LAMBRI, COM GUARNIÇÃO, FIXAÇÃO COM PARAFUSOS - FORNECIMENTO E INSTALAÇÃO. AF_08/2015	M2	40,32
09.02	JANELA DE AÇO BASCULANTE, FIXAÇÃO COM ARGAMASSA, SEM VIDROS, PADRONIZADA AF_07/2016	M2	16,00
09.03	FORNECIMENTO E INSTALAÇÃO DE FACHADA EM PELE DE VIDRO, EM VIDRO LAMINADO	M2	55,00
09.04	VIDRO LISO COMUM TRANSPARENTE, ESPESSURA 4MM	M2	16,00
09.05	REMOÇÃO DE PELÍCULA DE INSULFILM	M2	121,71
09.06	PELÍCULA INSULFILM PRETO, INCLUSIVE APLICAÇÃO	M2	121,71
09.07	PELÍCULA REFLETIVA APLICADA OU SIMILAR- FORNECIMENTO E INSTALAÇÃO	M2	25,50
10.00	MANUTENÇÃO DAS CALÇADAS		
10.01	EXECUÇÃO DE PASSEIO (CALÇADA) OU PISO DE CONCRETO COM CONCRETO MOLDADO IN LOCO, FEITO EM OBRA, ACABAMENTO CONVENCIONAL, ESPESSURA 6 CM, ARMADO. AF_07/2016	M2	350,00
10.02	GRELHA DE FERRO FUNDIDO PARA CANALETA LARG = 30CM, FORNECIMENTO E ASSENTAMENTO	M	55,00
11.00	MANUTENÇÃO ÁREA EXTERNA		
11.01	DEMOLIÇÃO MANUAL DE PISO EM CONCRETO SIMPLES E/OU CIMENTADO	M2	13,50
11.02	LASTRO DE VALA COM PREPARO DE FUNDO, LARGURA MENOR QUE 1,5 M, COM CAMADA DE BRITA, LANÇAMENTO MANUAL, EM LOCAL COM NÍVEL ALTO DE INTERFERÊNCIA. AF_06/2016	M3	42,55
11.03	TERRA VEGETAL PARA PLANTIO	M3	127,64
11.04	PLANTIO DE GRAMA ESMERALDA EM ROLO	M2	218,20
12.00	MANUTENÇÃO E LIMPEZA DA CAIXA D'ÁGUA		
12.01	LIMPEZA COM JATO E LIXAMENTO DE CAIXA D'ÁGUA EM CONCRETO	UN	1,00
12.02	PINTURA EPOXI DUAS DEMÃO	M2	115,00
12.03	IMPERMEABILIZAÇÃO DE SUPERFÍCIE COM ARGAMASSA DE CIMENTO E AREIA, TRACO 1:3, COM ADITIVO IMPERMEABILIZANTE, E=1,5 CM	M2	115,00
13.00	PINTURA EM GERAL		
13.01	APLICAÇÃO DE FUNDO SELADOR ACRÍLICO EM TETO, UMA DEMÃO. AF_06/2014	M2	1.441,00
13.02	APLICAÇÃO DE FUNDO SELADOR ACRÍLICO EM PAREDES, UMA DEMÃO AF_06/2014	M2	7.893,00

5

Este documento encontra-se registrado no Conselho Regional de Engenharia e Agronomia do Amazonas, vinculado à Certidão nº 959709/2019, emitida em 04/06/2021



Certidão nº 959709/2019
07/06/2021, 09:29

Chave de Impressão: zwxcc

O documento neste ato registrado foi emitido em 21/05/2021 e contém 6 folhas

Carly





13.03	APLICAÇÃO MANUAL DE PINTURA COM TINTA LÁTEX ACRÍLICA EM PAREDES, DUAS DEMÃOS AF_06/2014	M2	7.893,00
13.04	APLICAÇÃO E LIXAMENTO DE MASSA LÁTEX EM PAREDES, DUAS DEMÃOS AF_06/2014	M2	7.893,00
13.05	REMOÇÃO DE PINTURA PVA/ACRÍLICA	M2	7.893,00
13.06	PINTURA ESMALTE ALTO BRILHO, DUAS DEMÃOS, SOBRE SUPERFÍCIE METÁLICA	M2	206,60
13.07	PINTURA ESMALTE BRILHANTE PARA MADEIRA, DUAS DEMÃOS, SOBRE FUNDO NIVELADOR BRANCO	M2	256,89
14.00	MANUTENÇÃO NAS INSTALAÇÕES INCENDIO		
14.01	EXTINTOR INCENDIO AGUA-PRESSURIZADA 10L INCL SUPORTE PAREDE CARGA COMPLETA FORNECIMENTO E COLOCAÇÃO	UN	25,00
14.02	EXTINTOR INCENDIO TP PO QUIMICO 6KG - FORNECIMENTO E INSTALAÇÃO	UN	15,00
15.00	MANUTENÇÃO AR CONDICIONADO		
15.01	LIMPEZA DE AR CONDICIONADO TIPO SPLIT	UN	22,00
16.00	SERVIÇOS DIVERSOS		
16.01	CARGA MANUAL DE ENTULHO EM CAMINHAO BASCULANTE 6 M3	M3	163,08
16.02	TRANSPORTE DE ENTULHO COM CAMINHAO BASCULANTE 6 M3, RODOVIA PAVIMENTADA, DMT 0,5 A 1,0 KM	M3	163,08
16.03	LOCAÇÃO MENSAL DE ANDAIME METÁLICO TIPO FACHADEIRO, INCLUSIVE MONTAGEM	M2	150,00
16.04	CAPINA E LIMPEZA MANUAL DE TERRENO	M2	104,00
16.05	LIMPEZA FINAL DA OBRA	M2	2.200,00
16.06	CABO UTP CAT 6	M	435,00
16.07	TOMADA DUPLA PARA REDE LÓGICA	UN	45,00

Manaus/AM, 20 de Setembro de 2019

Este documento encontra-se registrado no Conselho Regional de Engenharia e Agronomia do Amazonas, vinculado à Certidão nº 959709/2019, emitida em 04/06/2021



9º TN
Salvio P. Tinoco

SALVIO PEIXOTO TINOCO
SOCIO ADMINISTRADOR
CPF: 784.971.832-15



5º TN
Carlos P. Salto Geraldo

CARLOS POLTRONIERI SAHDO GERALDO

Fiscal da Obra – SEDUC AM

Título Profissional: Engenheiro Civil

Crea: 27301/AM RNP: 81671520220

Certidão nº 959709/2019
07/06/2021, 09:29

Chave de Impressão: zwxcc

O documento neste ato registrado foi emitido em 21/05/2021 e contém 6 folhas

Carlos





Certidão de Acervo Técnico - CAT
Resolução Nº 1025 de 30 de Outubro de 2009

CREA-AM

CAT COM REGISTRO DE ATESTADO

943041/2018

Atividade concluída

CERTIFICAMOS, em cumprimento ao disposto na Resolução nº 1.025, de 30 de outubro de 2009, do Confea, que consta dos assentamentos deste Conselho Regional de Engenharia e Agronomia do Amazonas - Crea-AM, o Acervo Técnico do profissional **DANNY NOGUEIRA FERNANDES** referente à(s) Anotação(ões) de Responsabilidade Técnica - ART abaixo discriminada(s):

Profissional: **DANNY NOGUEIRA FERNANDES**

Registro: **0407013679**

RNP: **0407013679**

Título profissional: **ENGENHEIRO CIVIL**

Número da ART: 320442014	Tipo de ART: ART	Registrada em: 29/10/2014	Baixada em: 08/03/2018
Forma de registro: INICIAL	Participação técnica: INDIVIDUAL		
Empresa contratada:			
Contratante: DANNY NOGUEIRA FERNANDES		CPF/CNPJ: 769.523.392-72	
Endereço do contratante: RUA COMANDANTE FERRAZ		Nº: 473	
Complemento:	Bairro: BETÂNIA		
Cidade: MANAUS	UF: AM	CEP: 69.073-060	
Contrato: 0420140032044	Celebrado em: 03/11/2014		
Valor do contrato: R\$ 200.000,00	Tipo de contratante: CONTRATANTE		
Ação institucional: Outros			
Endereço da obra/serviço: RUA ITARUMA COM JERONIMO MONTEIRO		Nº: SN	
Complemento:	Bairro: NOVO ALEIXO		
Cidade: MANAUS	UF: AM	CEP: 69.098-214	
Data de início: 03/11/2014	Conclusão efetiva:		
Finalidade: SEM DEFINIÇÃO			
Proprietário: DANNY NOGUEIRA FERNANDES		CPF/CNPJ: 769.523.392-72	
Atividade Técnica: 1 - OUTRO #200000 - CONTRATO (OBRA OU SERVIÇO) 200 - OUTRO 200000 R\$;			

Observações

CONSTRUÇÃO DE UMA GALERIA COMERCIAL COM 2 PAVIMENTOS, TOTALIZANDO 600 M2 DE ÁREA CONSTRUÍDA.
INFOMAÇÕES DO SISTEMA DE ART ONLINE
Atividade: **CONTRATO (OBRA OU SERVIÇO)**

Informações Complementares

CERTIFICAMOS, finalmente, que se encontra vinculado à presente Certidão de Acervo Técnico - CAT, o atestado contendo 4 folha(s), expedido pelo contratante da obra/serviço, a quem cabe a responsabilidade pela veracidade e exatidão das informações nele constantes.

Certidão de Acervo Técnico nº 943041/2018

18/04/2018, 17:07

zzAzb

A Certidão de Acervo Técnico (CAT) à qual o atestado está vinculado constituirá prova da capacidade técnico-profissional da pessoa jurídica somente se o responsável técnico indicado estiver ou venha a ser integrado ao seu quadro técnico por meio de declaração entregue no momento da habilitação ou da entrega das propostas.

Certificamos que se encontra vinculado à presente CAT o atestado apresentado em cumprimento à Lei nº 8.666/93, expedido pela pessoa jurídica contratante, a quem cabe a responsabilidade pela veracidade e exatidão das informações nele constantes. É de responsabilidade deste Conselho a verificação da atividade profissional em conformidade com a Lei nº 5.194/66 e Resoluções do Conselho Federal de Engenharia e Agronomia - CONFEA.

Esta certidão perderá a validade, caso ocorra qualquer alteração posterior dos elementos cadastrais nela contidos.

Fica(m) Excluído(s), no entanto, o(s) serviço(s) cujas atribuições não competem ao(s) profissional(is) em questão.

A autenticidade desta Certidão pode ser verificada em: <http://publico.crea-am.org.br/>, com a chave: **zzAzb**

Carly

Conselho Regional de Engenharia e Agronomia do Amazonas

Rua Costa Azevedo, 174, Centro - Manaus-AM

Tel: + 55 (92) 2125-7120 Fax: + 55 (92) 2125-7122 E-mail: faleconosco@crea-am.org.br



CREA-AM

Conselho Regional de Engenharia e Agronomia do Amazonas

Impresso em: 19/04/2018, às 09:26.



ATESTADO DE CAPACIDADE TÉCNICA

Atestamos para os devidos fins, que a empresa **Fernandes Construções Eireli**, com o CNPJ 27.816.603/0001-12, sob responsabilidade técnica do profissional Danny Nogueira Fernandes com CREA de número 14161-D que executou a obra de forma satisfatória os serviços de Construção Civil em geral, na Rua Jerônimo Monteiro nº02 bairro: Novo Aleixo, conforme dados abaixo,

Dados do Contrato:

Contratante: AMERICAN BULL PET SHOP – CNPJ: 22.710.847/0001-00

DALMARCIO NOGUEIRA FERNANDES - CPF: 659781102-04

Prazo Contratual: 16 meses

CARACTERÍSTICAS DO SERVIÇO CONFORME PLANILHA ABAIXO:

ITEM	DESCRIÇÃO	UNID.	QUANT.
1	Serviços preliminares		
1.1	ART de projetos e execução de obras	m2	645
1.2	Gerenciamento da obra	unid	1
1.3	Projeto Arquitetônico executivo	m2	645
1.4	Projeto de Instalações Hidro Sanitárias / Elétricas / Lógicas / Telefone / SPDA / Segurança / Combate a incêndio	m2	645
1.5	Projeto de drenagem / paisagismo / sinalização e comunicação visual	m2	645
1.6	Projeto de Instalações de ar condicionado	m2	645
1.7	Projeto de fundações e Estrutura de concreto armado	m2	645
1.8	Projeto de cobertura em Estrutura Metálica	m2	645
2	Serviços iniciais		
2.1	Administração da obra	mês	16
2.2	Andaime metálico de encaixe	m2	576
2.3	Remoção de entulho	m3	380
2.4	Locação da obra	m2	215
3	Estrutura		
3.1	Escavação manual	m3	36
3.2	Reaterro compactado	m3	11
3.3	Estaca tipo raiz d=31cm	m	504
3.5	Forma aparente em compensado plastificado 15mm	m2	1.868
3.6	Armação aço CA-50/60	Kg	14.553
3.7	Concreto 15 MPA	M3	28
3.8	Concreto 20 MPA	M3	31
3.9	Concreto 25 MPA	M3	84
3.10	Laje pré-moldada	m2	839

1

Este documento encontra-se registrado no Conselho Regional de Engenharia e Agronomia do Amazonas, vinculado à Certidão nº 943041/2018, emitida em 18/04/2018



Certidão nº 943041/2018
19/04/2018, 09:26

Chave de Impressão: zzAzB

O documento neste ato registrado foi emitido em 19/04/2018 e contém 4 folhas



3.11	Armadura em tela soldada aço CA-60 15x15cm	m2	839
3.12	Desforma	m2	1.868
4 Alvenarias e outras vedações			
4.1	Alvenaria com tijolo cerâmico furado 10x20x20 e=10cm, com argamassa mista de cimento, cal hidratada e areia sem peneirar traço 1;2;9	m2	1.575
4.2	Verga reta em concreto estruturado - parede 15cm	m	225
4.3	Alvenaria Bloco de concreto 19x19x39cm	m2	117
5 Impermeabilização			
5.1	Impermeabilização de pisos e áreas molhadas	m2	162
5.2	Manta asfáltica 4mm	m2	162
5.3	Proteção mecânica	m2	162
5.4	Argamassa impermeável	m2	162
6 Revestimento geral			
6.1	Chapisco interno/externo, com argamassa de cimento e areia sem peneirar	m2	3.876
6.2	Reboco desempenado (paulista - massa única)	m2	3.876
6.3	Cerâmica 45x45cm, branca	m2	1.445
6.4	Porcelanato 60x60cm	m2	361
6.5	Piso em concreto armado fck 25Mpa esp.=15cm	m3	34
6.6	Soleira de granito	m	17
6.7	Regularização de piso - traço 1;3 - espessura 3cm	m3	1.445
6.8	Cerâmica 20x30cm - para parede	m2	393
7 Divisórias e Forros			
7.1	Forro de gesso, inclusive instalação	m2	722
7.2	Divisórias em gesso acartonado	m2	84
8 Esquadrias			
8.1	Porta de 01 folha 0,70x2,10m, compensado	unid	20
8.2	Basculante em alumínio com vidro cancelado	unid	20
8.3	Porta de alumínio 1,00x2,10m	unid	20
9 Ferragens			
9.1	Dobradiças cromadas, anelada, conj 3unid	unid	20
9.2	Fechadura, cromada	unid	20
9.3	Puxador tubular cromado para porta de vidro	unid	20
9.4	Mola hidráulica para piso com espelho em aço inox	unid	20
10 Vidraçaria			
10.1	Fornecimento e instalação de vidro temperado liso, incolor, 10mm com ferragens	m2	259
10.2	Fornecimento e instalação de vidro temperado liso, incolor, 10mm, 1 folha 0,90x2,10m, com ferragens	m2	38
11 Pintura			
11.1	Pintura acrílica, semi brilho	m2	5.813
11.2	Emassamento acrílico	m2	5.813
11.3	Pintura PVA	m2	839

2

Este documento encontra-se registrado no Conselho Regional de Engenharia e Agronomia do Amazonas, vinculado à Certidão nº 943041/2018, emitida em 18/04/2018



Certidão nº 943041/2018
19/04/2018, 09:26

Chave de Impressão: zzAzB

O documento neste ato registrado foi emitido em 18/04/2018 e contém 4 folhas



11.4	Pintura esmalte sintético fosco	m2	16
11.5	Pintura anti-ferruginosa (zarcão)	m2	16
12	Instalações		
12.1	Elétrica, lógica e informática		
12.1.1	Quadro de distribuição de embutir com barramento trifásico	unid	20
12.1.2	Disjuntores 10A a 50A - DIN Norma IEC	unid	120
12.1.3	Cabos de cobre - 35mm - conforme especificações	m	188
12.1.4	Cabos de cobre - 16mm - conforme especificações	m	120
12.1.5	Cabos de cobre - 10mm - conforme especificações	m	1.200
12.1.6	Cabos de cobre - 4,0mm - conforme especificações	m	4.800
12.1.7	Cabos de cobre - 2,5mm - conforme especificações	m	6.000
12.1.8	Luminária 2x40w - lampada led	unid	96
12.1.9	Eletrodutos, incluindo conexões e acessórios	m	12.308
12.1.10	Arandela externa para lampada PL	unid	15
12.1.11	Modulos de interruptores	unid	54
12.1.12	Modulos de tomadas	unid	90
12.1.13	Barramento trifásico norma DIN	unid	20
12.1.14	Cabo UTP cat 5e	m	360
12.1.15	Conector RJ-45 - macho e fêmea	unid	20*
12.1.16	Caixa de passagem 30x30cm em chapa de aço com tampa	unid	12
12.2	Infraestrutura para sistema de CFTV		
12.2.1	Monitor LCD 15"	unid	1
12.2.2	DVR - 16 saídas	unid	1
12.2.3	Cabo mini-din para gravação em SVHS	m	360
12.2.4	Câmera CFTV colorida CCD 1/3" com suporte	unid	8
12.2.5	Conector BNC	unid	18
12.2.6	Cabo PP 1mm	m	360
12.2.7	Eletrodutos, incluindo conexões e acessórios	m	360
12.2.8	Arame galvanizado n18	kg	50
12.3	Hidráulica		
12.3.1	Tubo soldável de PVC 25mm	m	360
12.3.2	Tubo soldável de PVC 32mm	m	180
12.3.3	Tubo soldável de PVC 50mm	m	15
12.3.4	Registro de gaveta com canopla 25 a 50mm	unid	36
12.3.5	Torneira de pressão cromada	unid	18
12.4	Instalações contra incêndio		
12.4.1	Extintor de água pressurizada, capacidade 10lts	unid	9
12.4.2	Extintor de gás carbônico, capacidade 6Kg	unid	9
12.4.3	Suporte para fixação de extintores	unid	9
12.5	Instalações de Esgoto e águas pluviais		
12.5.1	Tubo ponta e bolsa PVC branco - d=50mm	m	360
12.5.2	Tubo ponte e bolsa PVC branco - d=40mm	m	180
12.5.3	Tubo ponte e bolsa PVC branco - d=100mm	m	560

3

Este documento encontra-se registrado no Conselho Regional de Engenharia e Agronomia do Amazonas, vinculado à Certidão nº 943041/2018, emitida em 18/04/2018



Certidão nº 943041/2018
19/04/2018, 09:26

Chave de Impressão: zzAzb

O documento neste ato registrado foi emitido em 18/04/2018 e contém 4 folhas





12.5.4	Caixa sinfonada de PVC rígido	unid	18
12.5.5	Anel de borracha para vaso sanitário	unid	18
12.5.6	Execução de uma fossa séptica e sumidouro (2,00x5,00x1,80m)	unid	1
12.6	Instalação de ar condicionado		
12.6.1	Instalação de ar condicionado (9.000 a 60.000 BTU's)	unid	20
12.7	Equipamentos Sanitários e de Cozinha		
12.7.1	Bacia Sanitária, com caixa acoplada	unid	18
12.7.2	Pia com coluna em louça branca	unid	18
12.7.3	Porta papel higiênico	unid	18
12.7.4	Bancada em granito para pia (1,40x60cm)	unid	6
12.7.5	Torneira de pressão cromada	unid	18
13	Estrutura Metálica		
13.1	Estrutura metálica em metalon para forro	m	810
13.2	Estrutura metálica para fixação de painel em ACM	m	230
13.3	Aplicação de painel em ACM – fachada	m2	162
13.4	Estrutura metálica para cobertura	m2	425
13.5	Cobertura em telha galvanizada	m2	425
14	Pavimentação		
14.1	Regularização - bica corrida	m3	113
14.2	Aplicação de AAUQ	ton	64
15	Diversos		
15.1	Sinalização segurança e demarcações	m	70
15.2	Plantas Ornamentais	m2	85
15.3	Palmeira Imperial	unid	4
15.4	Grama esmeralda	m2	40
15.5	Limpeza final da obra	m2	645

Manaus/AM, 06 de Fevereiro de 2018

Dalmarcio Nogueira Fernandes

Dalmarcio Nogueira Fernandes - Proprietário

CPF: 659.781.102-04

Francimar Matos da Silva

Francimar Matos da Silva – Engenheiro Civil

CREA-AM: 13753-D

CPF: 741.456.302-20

4

Este documento encontra-se registrado no Conselho Regional de Engenharia e Agronomia do Amazonas, vinculado à Certidão nº 943041/2018, emitida em 18/04/2018



Certidão nº 943041/2018
19/04/2018, 09:26

Chave de Impressão: zzAzB

O documento neste ato registrado foi emitido em 18/04/2018 e contém 4 folhas



Certidão de Acervo Técnico - CAT
Resolução Nº 1025 de 30 de Outubro de 2009
Lei Federal Nº 6496 de 07 de Dezembro de 1977

CREA-AM

CAT COM REGISTRO DE ATESTADO

981889/2021

Atividade concluída

Conselho Regional de Engenharia e Agronomia do Amazonas

CERTIFICAMOS, em cumprimento ao disposto na Resolução nº 1.025, de 30 de outubro de 2009, do Confea, que consta dos assentamentos deste Conselho Regional de Engenharia e Agronomia do Amazonas - Crea-AM, o Acervo Técnico do profissional **DANNY NOGUEIRA FERNANDES** referente à(s) Anotação(ões) de Responsabilidade Técnica - ART abaixo discriminada(s):

Profissional: **DANNY NOGUEIRA FERNANDES**
Registro: **0407013679AM** RNP: **0407013679**
Título profissional: **ENGENHEIRO CIVIL**

Número da ART: **AM20190165488** Tipo de ART: **OBRA OU SERVIÇO** Registrada em: **22/05/2019** Baixada em: **16/08/2019**
Forma de registro: **INICIAL** Participação técnica: **INDIVIDUAL**
Empresa contratada: **FERNANDES CONSTRUÇÕES EIRELI**

Contratante: **CENTRO DE INTENDÊNCIA DA MARINHA EM MANAUS**

Endereço do contratante: **RUA RIO ITAQUAI**

Complemento:

Cidade: **MANAUS**

Contrato: **88820/2019-003/00**

Valor do contrato: **R\$ 218.442,32**

Ação institucional: **Outros**

Endereço da obra/serviço: **RUA RIO ITAQUAI**

Complemento:

Cidade: **MANAUS**

Data de início: **02/05/2019**

Conclusão efetiva: **31/07/2019**

Finalidade: **Serviço Público**

Proprietário: **CENTRO DE INTENDÊNCIA DA MARINHA EM MANAUS**

CPF/CNPJ: **00.394.502/0401-03**

Nº: **S/N**

Bairro: **VILA BURITI**

UF: **AM**

CEP: **69072080**

Celebrado em: **29/04/2019**

Tipo de contratante: **Pessoa Jurídica de Direito Público**

Nº: **S/N**

Bairro: **VILA BURITI**

UF: **AM**

CEP: **69072080**

CPF/CNPJ: **00.394.502/0401-03**

Atividade Técnica: **1 - DIRETA OBRAS E SERVIÇOS - CONSTRUÇÃO CIVIL > EDIFICAÇÕES > #1036 - ESTRUTURA 50 - PROJETO E EXECUÇÃO 375.00 metro quadrado;**

Observações

PROJETO EXECUTIVO E CONSTRUÇÃO DE UMA PISCINA DE 208M3

Informações Complementares

- Conforme atestado anexo (4 páginas, emitido em 14/10/2021), circunscrito APENAS às atividades inerentes à sua modalidade, ENGENHEIRO CIVIL, em coerência com as suas atribuições profissionais. Obs.: A representante da contratante que assina o Atestado, Eng. CIVIL. SAULO NASCIMENTO LOPES, CPF Nº 861.141.152-87, com RNP sob o Nº 0408799307, é profissional habilitado no âmbito do Sistema Confea-Crea. CERTIFICAMOS, finalmente, que a responsabilidade pela veracidade e exatidão das informações declaradas constantes nos documentos que se encontram vinculados à presente Certidão de Acervo Técnico - CAT, cabe aos seus emissores.

CERTIFICAMOS, finalmente, que se encontra vinculado à presente Certidão de Acervo Técnico - CAT, o atestado contendo 4 folha(s), expedido pelo contratante da obra/serviço, a quem cabe a responsabilidade pela veracidade e exatidão das informações nele constantes.

Certidão de Acervo Técnico nº 981889/2021

01/11/2021, 13:48

zc805

A Certidão de Acervo Técnico (CAT) à qual o atestado está vinculado constituirá prova da capacidade técnico-profissional da pessoa jurídica somente se o responsável técnico indicado estiver ou venha a ser integrado ao seu quadro técnico por meio de declaração entregue no momento da habilitação ou da entrega das propostas.

Certificamos que se encontra vinculado à presente CAT o atestado apresentado em cumprimento à Lei nº 8.666/93, expedido pela pessoa jurídica contratante, a quem cabe a responsabilidade pela veracidade e exatidão das informações nele constantes. É de responsabilidade deste Conselho a verificação da atividade profissional em conformidade com a Lei nº 5.194/66 e Resoluções do Conselho Federal de Engenharia e Agronomia - CONFEA.

Esta certidão perderá a validade, caso ocorra qualquer alteração posterior dos elementos cadastrais nela contidos.

Fica(m) Excluído(s), no entanto, o(s) serviço(s) cujas atribuições não competem ao(s) profissional(is) em questão.

A autenticidade desta Certidão pode ser verificada em: <http://publico.crea-am.org.br/>, com a chave: zc805

Conselho Regional de Engenharia e Agronomia do Amazonas
Rua Costa Azevedo, 174, Centro - Manaus-AM

Tel: + 55 (92) 2125-7120 Fax: + 55 (92) 2125-7122 E-mail: faleconosco@crea-am.org.br



CREA-AM
Conselho Regional de Engenharia e Agronomia do Amazonas

Impresso em: 01/11/2021, às 15:00.





MARINHA DO BRASIL
1º BATALHÃO DE OPERAÇÕES RIBEIRINHAS

ATESTADO DE CAPACIDADE TÉCNICA

Atestamos para os devidos fins, que a empresa **FERNANDES CONSTRUÇÕES EIRELI**, com o CNPJ 27.816.603/0001-12, sob responsabilidade técnica do profissional **Danny Nogueira Fernandes** com CREA de número 14161-D e CPF 769.523.392-72 que executou a **Elaboração do Projeto e Construção da Piscina Recreativa Esportiva e Social (ARES) Cisne Branco** de forma satisfatória, localizada na Rua Itaquai s/n Vila Buriti – Distrito Industrial, conforme dados abaixo.

Dados do Contrato:

Contrato: 88820/2019-003

Objeto da obra: **Elaboração do Projeto e Construção da Piscina Recreativa Esportiva e Social (ARES) Cisne Branco**

Contratante: COMANDO DA MARINHA, CNPJ: 00.394.502/0401-03, situada no endereço: BR 319 s/n Distrito Industrial I (Ceasa).

Prazo Contratual: 29/04/2019 a 31/07/2019

Nome do responsável técnico: Danny Nogueira Fernandes

Título profissional: Engenheiro Civil

Registro Nacional de Profissional: 0407013679

ART de execução da obra nº: AM20190165488

Atividades realizadas: Conforme planilha abaixo:

Item	Descrição	Und	Quant.
1	SERVIÇOS PRELIMINARES		
1.1	PROJETO EXECUTIVO	m²	400
2	SERVIÇOS PRELIMINARES		
2.1	PLACA DE OBRA EM CHAPA DE AÇO GALVANIZADO	m²	1
2.2	LOCAÇÃO CONVENCIONAL DE OBRA, UTILIZANDO GABARITO DE TÁBUAS CORRIDAS PONTALETADAS A CADA 2,00M - 2 UTILIZAÇÕES. AF_10/2018	M	53,2
3	ESCAVAÇÃO		
3.1	ESCAVAÇÃO MECÂNICA DE VALA EM MATERIAL DE 2ª CATEGORIA ATÉ 2 M DE PROFUNDIDADE COM UTILIZAÇÃO DE ESCAVADEIRA HIDRÁULICA	m³	260,23
3.2	COMPACTAÇÃO MECÂNICA DE SOLO PARA EXECUÇÃO DE RADIER, COM COMPACTADOR DE SOLOS A PERCUSSÃO. AF_09/2017	m²	167,89

1

Este documento encontra-se registrado no Conselho Regional de Engenharia e Agronomia do Amazonas, vinculado à Certidão nº 981889/2021, emitida em 01/11/2021



Certidão nº 981889/2021
01/11/2021, 15:00
Chave de Impressão: zc805
O documento neste ato registrado foi emitido em 01/11/2021 e contém 4 folhas





MARINHA DO BRASIL

1º BATALHÃO DE OPERAÇÕES RIBEIRINHAS

4 ESTRUTURA

4.1	LASTRO DE CONCRETO MAGRO, APLICADO EM PISOS OU RADIERS, ESPESSURA DE 3 CM. AF_07/2016	m²	250,35
4.2	ARMAÇÃO DE LAJE DE UMA ESTRUTURA CONVENCIONAL DE CONCRETO ARMADO EM UMA EDIFICAÇÃO TÉRREA OU SOBRADO UTILIZANDO AÇO CA-50 DE 8,0 MM - MONTAGEM. AF_12/2015	KG	4029,36
4.3	ARMAÇÃO DO SISTEMA DE PAREDES DE CONCRETO, EXECUTADA COMO REFORÇO, VERGALHÃO DE 6,3 A 12,5 MM DE DIÂMETRO. AF_06/2015	KG	1292,76
4.4	CONCRETAGEM, COM CONCRETO USINADO BOMBEÁVEL FCK 25 MPA - LANÇAMENTO, ADENSAMENTO E ACABAMENTO. AF_06/2015	m³	44,35
4.5	FORMAS MANUSEÁVEIS PARA PAREDES DE CONCRETO MOLDADAS IN LOCO, DE EDIFICAÇÕES DE PAVIMENTO ÚNICO, EM FACES INTERNAS DE PAREDES. AF_06/2015	m²	145,74
5 INSTALAÇÕES HIDRÁULICAS			
5.1	TUBO PVC, SERIE NORMAL, ESGOTO PREDIAL, DN 75 MM, FORNECIDO E INSTALADO EM RAMAL DE DESCARGA OU RAMAL DE ESGOTO SANITÁRIO. AF_12/2014	M	40
5.2	TUBO, PVC, SOLDÁVEL, DN 32MM, INSTALADO EM RAMAL OU SUB-RAMAL DE ÁGUA - FORNECIMENTO E INSTALAÇÃO. AF_12/2014	M	40
5.3	CAIXA DE INSPEÇÃO EM CONCRETO PRÉ-MOLDADO DN 60CM COM TAMPA H= 60CM - FORNECIMENTO E INSTALACAO	UN	1
5.4	REGISTRO DE ESFERA, PVC, SOLDÁVEL, DN 40 MM, INSTALADO EM RESERVAÇÃO DE ÁGUA DE EDIFICAÇÃO QUE POSSUA RESERVATÓRIO DE FIBRA/FIBROCIMENTO FORNECIMENTO E INSTALAÇÃO. AF_06/2016	UN	10
5.5	REGISTRO DE GAVETA BRUTO, LATÃO, ROSCÁVEL, 1 1/4 , INSTALADO EM RESERVAÇÃO DE ÁGUA DE EDIFICAÇÃO QUE POSSUA RESERVATÓRIO DE FIBRA/FIBROCIMENTO FORNECIMENTO E INSTALAÇÃO. AF_06/2016	UN	2
5.6	DISPOSITIVO DE RETORNO	UN	4
5.7	DISPOSITIVO DE ASPIRAÇÃO	UN	1
5.8	GRADE DE FUNDO	UN	2
5.9	SKIMMER	UN	3
5.10	CONJUNTO FILTRO E BOMBA PARA PISCINA	UN	1
6 INSTALAÇÕES ELÉTRICAS			
6.1	ELETRODUTO RÍGIDO ROSCÁVEL, PVC, DN 32 MM (1"), PARA CIRCUITOS TERMINAIS, INSTALADO EM PAREDE - FORNECIMENTO E INSTALAÇÃO. AF_12/2015	M	15
6.2	CAIXA DE PASSAGEM EM ALVENARIA 1/2 VEZ TIJ. 6 FUROS, COM TAMPA EM CONCRETO ARAMDO - (40,00X40,00X40,00)CM	UN	3
6.3	QUADRO DE DISTRIBUICAO DE ENERGIA DE EMBUTIR, EM CHAPA METALICA, PARA 3 DISJUNTORES TERMOMAGNETICOS MONOPOLARES SEM BARRAMENTO FORNECIMENTO E INSTALACAO	UN	1
6.4	DISJUNTOR BIPOLAR TIPO DIN, CORRENTE NOMINAL DE 40A - FORNECIMENTO E INSTALAÇÃO. AF_04/2016	UN	2

2

Este documento encontra-se registrado no Conselho Regional de Engenharia e Agronomia do Amazonas, vinculado à Certidão nº 981889/2021, emitida em 01/11/2021



Certidão nº 981889/2021
01/11/2021, 15:00
Chave de Impressão: zc805
O documento neste ato registrado foi emitido em 01/11/2021 e contém 4 folhas





MARINHA DO BRASIL

1º BATALHÃO DE OPERAÇÕES RIBEIRINHAS

6.5	HASTE DE ATERRAMENTO 5/8 PARA SPDA - FORNECIMENTO E INSTALAÇÃO. AF_12/2017	UN	3
6.6	CAIXA DE INSPEÇÃO EM ALVENARIA - 1/2 TIJOLO COMUM MACIÇO REVESTIDO INTERNAMENTE COM ARGAMASSA DE CIMENTO E AREIA SEM PENEIRAR, TRAÇO 1:3, LASTRO DE CONCRETO E=10CM, TAMPA E=5CM, DIMENSÕES 40X40X60 CM	UN	3
7	IMPERMEABILIZAÇÃO		
7.1	FORNECIMENTO/INSTALACAO LONA PLASTICA PRETA, PARA IMPERMEABILIZACAO, ESPESSURA 150 MICRAS.	m²	187,89
7.2	IMPERMEABILIZAÇÃO DE SUPERFÍCIE COM MANTA ASFÁLTICA, UMA CAMADA, INCLUSIVE APLICAÇÃO DE PRIMER ASFÁLTICO, E=3MM. AF_06/2018	m²	455,2
8	REVESTIMENTO PAREDE E PISO		
8.1	(COMPOSIÇÃO REPRESENTATIVA) DO SERVIÇO DE CONTRAPISO EM ARGAMASSA TRAÇO 1:4 (CIM E AREIA), EM BETONEIRA 400 L, ESPESSURA 3 CM ÁREAS SECAS E 3 CM ÁREAS MOLHADAS, PARA EDIFICAÇÃO HABITACIONAL MULTIFAMILIAR (PRÉDIO). AF_11/2014	m²	160
8.2	ARGAMASSA TRAÇO 1:1,5:7,5 (CIMENTO, CAL E AREIA MÉDIA) PARA EMBOÇO/MASSA ÚNICA, PREPARO MECÂNICO COM BETONEIRA 400 L. AF_06/2014	m²	12,43
8.3	REVESTIMENTO CERÂMICO EM PASTILHAS (15X15CM), ALINHADAS A PRUMO, APLICADO EM PANOS COM VÃOS.	m²	250,5
9	PISO LATERAL		
9.1	REATERRO MANUAL DE VALAS COM COMPACTAÇÃO MECANIZADA. AF_04/2016	m²	131,73
9.2	EXECUÇÃO DE PASSEIO (CALÇADA) OU PISO DE CONCRETO COM CONCRETO MOLDADO IN LOCO, FEITO EM OBRA, ACABAMENTO CONVENCIONAL, ESPESSURA 6 CM, ARMADO. AF_07/2016	m²	262,9
9.3	PISO EM PEDRA SÃO TOMÉ ASSENTADO SOBRE ARGAMASSA 1:3 (CIMENTO E AREIA) REJUNTADO COM CIMENTO BRANCO.	m²	262,9
10	CASA DE BOMBAS		
10.1	ALVENARIA EM TIJOLO CERAMICO MACICO 5X10X20CM 1 VEZ (ESPESSURA 20CM), ASSENTADO COM ARGAMASSA TRACO 1:2:8 (CIMENTO, CAL E AREIA)	m²	8,6
10.2	APLICAÇÃO DE FUNDO SELADOR LÁTEX PVA EM PAREDES, UMA DEMÃO. AF_06/2014	m²	8,6
10.3	APLICAÇÃO E LIXAMENTO DE MASSA LÁTEX EM PAREDES, UMA DEMÃO. AF_06/2014	m²	8,6
10.4	APLICAÇÃO MANUAL DE PINTURA COM TINTA LÁTEX PVA EM PAREDES, DUAS DEMÃOS. AF_06/2014	m²	8,6
10.5	CONCRETO FCK = 25MPA, TRAÇO 1:2,3:2,7 (CIMENTO/ AREIA MÉDIA/ BRITA 1) - PREPARO MECÂNICO COM BETONEIRA 600 L. AF_07/2016	m³	0,4
10.6	PORTAO DE FERRO EM CHAPA GALVANIZADA PLANA 14 GSG	m²	4,5
11	ACESSÓRIOS		
11.1	ESCADA TRADICIONAL EM AÇO INOX 4 DEGRAUS	UN	2
12	ILUMINAÇÃO		

Este documento encontra-se registrado no Conselho Regional de Engenharia e Agronomia do Amazonas, vinculado à Certidão nº 981889/2021, emitida em 01/11/2021



Certidão nº 981889/2021
01/11/2021, 15:00

Chave de Impressão: zc805

O documento neste ato registrado foi emitido em 01/11/2021 e contém 4 folhas





MARINHA DO BRASIL
1º BATALHÃO DE OPERAÇÕES RIBEIRINHAS

12.1	POSTE CONCRETO SECAO CIRCULAR COMPRIMENTO=5M CARGA NOMINAL TOPO 100KG INCLUSIVE ESCAVACAO EXCLUSIVE TRANSPORTE - FORNECIMENTO E COLOCACAO	UN	2
12.2	LUMINARIA FECHADA PARA ILUMINACAO PUBLICA COM REATOR DE PARTIDA RAPIDA COM LAMPADA A VAPOR DE MERCURIO 250W - FORNECIMENTO E INSTALACAO	UN	2
13	OUTROS SERVIÇOS		
13.1	DEMOLIÇÃO CERCA DE ARAME E MOURÕES DE CONCRETO	M	53
13.2	CERCA COM MOUROES DE CONCRETO, RETO, ESPACAMENTO DE 3M, CRAVADOS 0,5M, COM 4 FIOS DE ARAME FARPADO Nº 14 CLASSE 250	M	37
14	LIMPEZA E ARREMATES FINAIS		
14.1	LIMPEZA FINAL DA OBRA	m²	424
14.2	TRANSPORTE COM CAMINHÃO BASCULANTE DE 14 M3, EM VIA URBANA PAVIMENTADA, DMT ACIMA DE 30 KM (UNIDADE: M3XKM). AF_04/2016	M3XK M	9758,6 1
14.3	ESPALHAMENTO DE MATERIAL EM BOTA FORA, COM UTILIZACAO DE TRATOR DE ESTEIRAS DE 165 HP	m³	325,29

Este documento encontra-se registrado no Conselho Regional de Engenharia e Agronomia do Amazonas, vinculado à Certidão nº 981889/2021, emitida em 01/11/2021



Manaus/AM, 14 de Setembro de 2021

Saulo Nascimento Lopes
Primeiro Tenente (RM2-EM)

Fiscal da Obra – COMANDO DA MARINHA

Título Profissional: Engenheiro Civil

CPF: 861.141.152-87

Crea AM: 16336 RNP: 0408799307

4

Certidão nº 981889/2021
01/11/2021, 15:00

Chave de Impressão: zc805

O documento neste ato registrado foi emitido em 01/11/2021 e contém 4 folhas





Certidão de Acervo Técnico - CAT
Resolução Nº 1025 de 30 de Outubro de 2009
Lei Federal Nº 6496 de 07 de Dezembro de 1977

CREA-AM

CAT COM REGISTRO DE ATESTADO

989852/2022

Atividade concluída

Conselho Regional de Engenharia e Agronomia do Amazonas

CERTIFICAMOS, em cumprimento ao disposto na Resolução nº 1.025, de 30 de outubro de 2009, do Confea, que consta dos assentamentos deste Conselho Regional de Engenharia e Agronomia do Amazonas - Crea-AM, o Acervo Técnico do profissional **DANNY NOGUEIRA FERNANDES** referente à(s) Anotação(ões) de Responsabilidade Técnica - ART abaixo discriminada(s):

Profissional: **DANNY NOGUEIRA FERNANDES**
Registro: **0407013679AM** RNP: **0407013679**
Título profissional: **ENGENHEIRO CIVIL**

Número da ART: **AM20220318615** Tipo de ART: **OBRA OU SERVIÇO** Registrada em: **06/06/2022** Baixada em: **07/06/2022**
Forma de registro: **SUBSTITUIÇÃO** Participação técnica: **INDIVIDUAL**
Empresa contratada: **FERNANDES CONSTRUÇÕES EIRELI**

Contratante: **CONSELHO REGIONAL DE CONTABILIDADE**

Endereço do contratante: **RUA LIBERTADOR**

Complemento:

Cidade: **MANAUS**

Contrato: **10/2021**

Valor do contrato: **R\$ 155.000,00**

Ação institucional: **Outros**

Endereço da obra/serviço: **RUA LIBERTADOR**

Complemento:

Cidade: **MANAUS**

Data de início: **21/07/2021**

Finalidade: **Serviço Público**

Proprietário: **CONSELHO REGIONAL DE CONTABILIDADE**

Atividade Técnica: **1 - DIRETA OBRAS E SERVIÇOS - CONSTRUÇÃO CIVIL > EDIFICAÇÕES > #1104 - REFORMA 52 - REFORMA 700.00 metro quadrado;**

Observações

ADEQUAÇÃO PREDIAL PARA O CONSELHO REGIONAL DE CONTABILIDADE

Informações Complementares

- Conforme atestado anexo (7 páginas, emitido em 19/10/2021), circunscrito APENAS às atividades inerentes à sua modalidade, ENGENHEIRO CIVIL, em coerência com as suas atribuições profissionais. Obs.: O representante da contratante que assina o Atestado, Eng. CIVIL. ROBERTO IANE DA SILVA REBOUÇAS, CPF 416.879.652-34 com RNP sob o Nº 0401617700, é profissional habilitado no âmbito do Sistema Confea-Crea. CERTIFICAMOS, finalmente, que a responsabilidade pela veracidade e exatidão das informações declaradas constantes nos documentos que se encontram vinculados à presente Certidão de Acervo Técnico - CAT, cabe aos seus emissores.

CERTIFICAMOS, finalmente, que se encontra vinculado à presente Certidão de Acervo Técnico - CAT, o atestado contendo 7 folha(s), expedido pelo contratante da obra/serviço, a quem cabe a responsabilidade pela veracidade e exatidão das informações nele constantes.

Certidão de Acervo Técnico nº 989852/2022
20/06/2022, 17:20
Wc13d

A Certidão de Acervo Técnico (CAT) à qual o atestado está vinculado constituirá prova da capacidade técnico-profissional da pessoa jurídica somente se o responsável técnico indicado estiver ou venha a ser integrado ao seu quadro técnico por meio de declaração entregue no momento da habilitação ou da entrega das propostas.

Certificamos que se encontra vinculado à presente CAT o atestado apresentado em cumprimento à Lei nº 8.666/93, expedido pela pessoa jurídica contratante, a quem cabe a responsabilidade pela veracidade e exatidão das informações nele constantes. É de responsabilidade deste Conselho a verificação da atividade profissional em conformidade com a Lei nº 5.194/66 e Resoluções do Conselho Federal de Engenharia e Agronomia - CONFEA.

Esta certidão perderá a validade, caso ocorra qualquer alteração posterior dos elementos cadastrais nela contidos.

Fica(m) Excluído(s), no entanto, o(s) serviço(s) cujas atribuições não competem ao(s) profissional(is) em questão.

A autenticidade desta Certidão pode ser verificada em: <http://publico.crea-am.org.br/>, com a chave: Wc13d





ATESTADO DE CAPACIDADE TÉCNICA

Atestamos para os devidos fins, que a empresa **FERNANDES CONSTRUÇÕES EIRELI**, com o CNPJ 27.816.603/0001-12, sob responsabilidade técnica do profissional Danny Nogueira Fernandes, CPF: 769.523.392-72 e CREA-AM de número 14161-D que executou **SERVIÇOS ADEQUAÇÃO PREDIAL PARA O CONSELHO REGIONAL DE CONTABILIDADE**, com fornecimento de materiais, mão de obra especializada e equipamentos, de forma satisfatória, conforme dados abaixo.

Dados do Contrato:

Contratante: CONSELHO REGIONAL DE CONTABILIDADE DO AMAZONAS, CNPJ: 04.165.775/0001-78, situada no endereço: Rua Libertador, nº 472, Bairro: Nossa Senhora das Graças

Prazo Contratual: 12/07/2021 a 12/09/2021

Prazo de execução: 21/07/2021 a 21/08/2021

Contrato: 010/2021

Valor do contrato: R\$ 155.00,00 (Cento e Cinquenta e cinco mil reais)

Local da obra: Rua Libertador, nº 472, Bairro: Nossa Senhora das Graças.

Objeto da obra: **SERVIÇOS ADEQUAÇÃO PREDIAL PARA O CONSELHO REGIONAL DE CONTABILIDADE**

Nome do responsável técnico: Danny Nogueira Fernandes

Título profissional: Engenheiro Civil

Registro Nacional de Profissional: 0407013679

ART de execução da obra nº: AM20210267401

Atividades realizadas: Conforme planilha abaixo:

Item	Descrição	Und	Quant.
1	ARQUITETURA		
1.1	PAREDES E REVESTIMENTOS		
1.1.1	PAREDE COM PLACAS DE GESSO ACARTONADO (DRYWALL), PARA USO INTERNO, COM DUAS FACES SIMPLES E ESTRUTURA METÁLICA COM GUIAS SIMPLES, SEM VÃOS. AF_06/2017_P	m²	216,91

1

Este documento encontra-se registrado no Conselho Regional de Engenharia e Agronomia do Amazonas, vinculado à Certidão nº 989852/2022, emitida em 20/06/2022



Certidão nº 989852/2022
21/06/2022, 13:07

Chave de Impressão: Wc13d

O documento neste ato registrado foi emitido em 17/06/2022 e contém 7 folhas





1.2	ESQUADRIAS		
1.2.1	PORTA DE VIDRO TEMPERADO, DUAS FOLHAS, 1,40X2,10M, ESPESSURA 8MM, INCLUSIVE ACESSÓRIOS	UN	1,00
1.2.2	KIT DE PORTA DE MADEIRA PARA PINTURA, SEMI-OCA (LEVE OU MÉDIA), PADRÃO MÉDIO, 80X210CM, ESPESSURA DE 3,5CM, ITENS INCLUSOS: DOBRADIÇAS, MONTAGEM E INSTALAÇÃO DO BATENTE, FECHADURA COM EXECUÇÃO DO FURO - FORNECIMENTO E INSTALAÇÃO. AF_12/2019	UN	9,00
1.2.3	JANELA FIXA DE ALUMÍNIO PARA VIDRO, COM VIDRO, BATENTE E FERRAGENS. EXCLUSIVE ACABAMENTO, ALIZAR E CONTRAMARCO. FORNECIMENTO E INSTALAÇÃO. AF_12/2019	m²	38,28
1.3	PINTURA		
1.3.1	APLICAÇÃO DE FUNDO SELADOR ACRÍLICO EM PAREDES, UMA DEMÃO. AF_06/2014	m²	1.041,41
1.3.2	APLICAÇÃO MANUAL DE PINTURA COM TINTA LÁTEX ACRÍLICA EM PAREDES, DUAS DEMÃOS. AF_06/2014	m²	1.041,41
1.3.3	APLICAÇÃO E LIXAMENTO DE MASSA LÁTEX EM PAREDES, DUAS DEMÃOS. AF_06/2014	m²	216,91
1.3.4	PINTURA ACRÍLICA PARA SINALIZAÇÃO HORIZONTAL EM PISO CIMENTADO	m²	20,00
1.4	MÓVEIS MOLDADOS		
1.4.1	Bancada MDF revestido	m²	70,42
1.5	FORRO		
1.5.1	FORRO EM GESSO ACARTONADO (DRYWALL), PARA AMBIENTES COMERCIAIS, INCLUSIVE ESTRUTURA DE FIXAÇÃO.	m²	380,00
1.5.2	APLICAÇÃO DE FUNDO SELADOR ACRÍLICO EM PAREDES, UMA DEMÃO. AF_06/2014	m²	380,00
1.5.3	APLICAÇÃO E LIXAMENTO DE MASSA LÁTEX EM PAREDES, DUAS DEMÃOS. AF_06/2014	m²	380,00
1.5.4	APLICAÇÃO MANUAL DE PINTURA COM TINTA LÁTEX ACRÍLICA EM TETO, DUAS DEMÃOS. AF_06/2014	m²	380,00
1.5.5	APLICAÇÃO DE RESINA ACRÍLICO EM PISO DE ALTA RESISTENCIA	m²	380,00
2	INSTALAÇÕES ELÉTRICAS		
2.1	ELETRODUTOS E ACESSÓRIOS		
2.1.1	CAIXA RETANGULAR 4" X 4" BAIXA (0,30 M DO PISO), PVC, INSTALADA EM PAREDE - FORNECIMENTO E INSTALAÇÃO. AF_12/2015	UN	16,00
2.1.2	CAIXA RETANGULAR 4" X 2" BAIXA (0,30 M DO PISO), METÁLICA, INSTALADA EM PAREDE - FORNECIMENTO E INSTALAÇÃO. AF_12/2015	UN	124,00
2.1.3	CAIXA RETANGULAR 4" X 2" MÉDIA (1,30 M DO PISO), METÁLICA, INSTALADA EM PAREDE - FORNECIMENTO E INSTALAÇÃO. AF_12/2015	UN	33,00

Este documento encontra-se registrado no Conselho Regional de Engenharia e Agronomia do Amazonas, vinculado à Certidão nº 989852/2022, emitida em 20/06/2022



Certidão nº 989852/2022
21/06/2022, 13:07

Chave de Impressão: Wc13d

O documento neste ato registrado foi emitido em 17/06/2022 e contém 7 folhas





2.1.4	CAIXA RETANGULAR 4" X 2" ALTA (2,00 M DO PISO), METÁLICA, INSTALADA EM PAREDE - FORNECIMENTO E INSTALAÇÃO AF_12/2015	UN	16,00
2.1.5	CAIXA SEXTAVADA 3" X 3" METÁLICA, INSTALADA EM LAJE - FORNECIMENTO E INSTALAÇÃO AF_12/2015	UN	126,00
2.1.6	CURVA 90 GRAUS PARA ELETRODUTO, PVC, ROSCÁVEL, DN 25 MM (3/4"), PARA CIRCUITOS TERMINAIS, INSTALADA EM PAREDE - FORNECIMENTO E INSTALAÇÃO AF_12/2015	UN	150,00
2.1.7	ELETRODUTO RÍGIDO ROSCÁVEL, PVC, DN 25 MM (3/4"), PARA CIRCUITOS TERMINAIS, INSTALADO EM PAREDE - FORNECIMENTO E INSTALAÇÃO AF_12/2015	M	393,80
2.1.8	ELETRODUTO RÍGIDO ROSCÁVEL, PVC, DN 25 MM (3/4"), PARA CIRCUITOS TERMINAIS, INSTALADO EM FORRO - FORNECIMENTO E INSTALAÇÃO AF_12/2015	M	192,50
2.1.9	LUVA PARA ELETRODUTO, PVC, ROSCÁVEL, DN 25 MM (3/4"), PARA CIRCUITOS TERMINAIS, INSTALADA EM PAREDE - FORNECIMENTO E INSTALAÇÃO AF_12/2015	UN	300,00
2.2	INTERRUPTORES		
2.2.1	INTERRUPTOR SIMPLES (3 MÓDULOS) COM INTERRUPTOR PARALELO (1 MÓDULO), 10A/250V, INCLUINDO SUPORTE E PLACA - FORNECIMENTO E INSTALAÇÃO AF_12/2015	UN	1,00
2.2.2	INTERRUPTOR SIMPLES (2 MÓDULOS), 10A/250V, INCLUINDO SUPORTE E PLACA - FORNECIMENTO E INSTALAÇÃO AF_12/2015	UN	7,00
2.2.3	INTERRUPTOR SIMPLES (1 MÓDULO), 10A/250V, INCLUINDO SUPORTE E PLACA - FORNECIMENTO E INSTALAÇÃO AF_12/2015	UN	24,00
2.3	QUADROS E EQUIPAMENTOS		
2.3.1	MANUTENÇÃO / MONTAGEM DE SUB ESTAÇÃO 95KVA	UN	1,00
2.3.2	QUADRO DE DISTRIBUIÇÃO DE ENERGIA EM CHAPA DE AÇO GALVANIZADO, DE EMBUTIR, COM BARRAMENTO TRIFÁSICO, PARA 12 DISJUNTORES DIN 100A - FORNECIMENTO E INSTALAÇÃO AF_10/2020	UN	1,00
2.3.3	QUADRO DE DISTRIBUIÇÃO DE ENERGIA DE EMBUTIR, EM CHAPA METÁLICA, PARA 40 DISJUNTORES TERMOMAGNETICOS MONOPOLARES, COM BARRAMENTO TRIFÁSICO E NEUTRO, FORNECIMENTO E INSTALAÇÃO	UN	3,00
2.4	TOMADAS		
2.4.1	TOMADA ALTA DE EMBUTIR (1 MÓDULO), 2P+T 10 A, INCLUINDO SUPORTE E PLACA - FORNECIMENTO E INSTALAÇÃO AF_12/2015	UN	16,00
2.4.2	TOMADA MÉDIA DE EMBUTIR (1 MÓDULO), 2P+T 10 A, INCLUINDO SUPORTE E PLACA - FORNECIMENTO E INSTALAÇÃO AF_12/2015	UN	1,00
2.4.3	TOMADA BAIXA DE EMBUTIR (1 MÓDULO), 2P+T 10 A, INCLUINDO SUPORTE E PLACA - FORNECIMENTO E INSTALAÇÃO AF_12/2015	UN	102,00
2.5	DISPOSITIVOS DE PROTEÇÃO		
2.5.1	DISJUNTOR MONOPOLAR TIPO DIN, CORRENTE NOMINAL DE 10A - FORNECIMENTO E INSTALAÇÃO AF_10/2020	UN	32,00

3

Este documento encontra-se registrado no Conselho Regional de Engenharia e Agronomia do Amazonas, vinculado à Certidão nº 989852/2022, emitida em 20/06/2022



Certidão nº 989852/2022
21/06/2022, 13:07

Chave de Impressão: Wc13d

O documento neste ato registrado foi emitido em 17/06/2022 e contém 7 folhas





2.5.2	DISJUNTOR MONOPOLAR TIPO DIN, CORRENTE NOMINAL DE 16A - FORNECIMENTO E INSTALAÇÃO AF_10/2020	UN	1,00
2.5.3	DISJUNTOR MONOPOLAR TIPO DIN, CORRENTE NOMINAL DE 20A - FORNECIMENTO E INSTALAÇÃO AF_10/2020	UN	2,00
2.5.4	DISJUNTOR BIPOLAR TIPO DIN, CORRENTE NOMINAL DE 10A - FORNECIMENTO E INSTALAÇÃO AF_10/2020	UN	8,00
2.5.5	DISJUNTOR BIPOLAR TIPO DIN, CORRENTE NOMINAL DE 16A - FORNECIMENTO E INSTALAÇÃO AF_10/2020	UN	6,00
2.5.6	DISJUNTOR BIPOLAR TIPO DIN, CORRENTE NOMINAL DE 20A - FORNECIMENTO E INSTALAÇÃO AF_10/2020	UN	8,00
2.5.7	DISJUNTOR BIPOLAR TIPO DIN, CORRENTE NOMINAL DE 25A - FORNECIMENTO E INSTALAÇÃO AF_10/2020	UN	4,00
2.5.8	DISJUNTOR TERMOMAGNÉTICO TRIPOLAR, CORRENTE NOMINAL DE 125A - FORNECIMENTO E INSTALAÇÃO AF_10/2020	UN	1,00
2.5.9	DISJUNTOR TERMOMAGNÉTICO TRIPOLAR, CORRENTE NOMINAL DE 200A - FORNECIMENTO E INSTALAÇÃO AF_10/2020	UN	2,00
2.5.10	DISJUNTOR TRIPOLAR TIPO NEMA, CORRENTE NOMINAL DE 60 ATÉ 100A - FORNECIMENTO E INSTALAÇÃO AF_10/2020	UN	3,00
2.6	CABEAMENTO		
2.6.1	CABO DE COBRE FLEXÍVEL ISOLADO, 1,5 MM², ANTI-CHAMA 450/750 V, PARA CIRCUITOS TERMINAIS - FORNECIMENTO E INSTALAÇÃO AF_12/2015	M	1.855,08
2.6.2	CABO DE COBRE FLEXÍVEL ISOLADO, 2,5 MM², ANTI-CHAMA 450/750 V, PARA CIRCUITOS TERMINAIS - FORNECIMENTO E INSTALAÇÃO AF_12/2015	M	1.934,87
2.6.3	CABO DE COBRE FLEXÍVEL ISOLADO, 4 MM², ANTI-CHAMA 450/750 V, PARA CIRCUITOS TERMINAIS - FORNECIMENTO E INSTALAÇÃO AF_12/2015	M	2.114,31
2.6.4	CABO DE COBRE FLEXÍVEL ISOLADO, 6 MM², ANTI-CHAMA 450/750 V, PARA CIRCUITOS TERMINAIS - FORNECIMENTO E INSTALAÇÃO AF_12/2015	M	1.098,63
2.6.5	CABO DE COBRE FLEXÍVEL ISOLADO, 25 MM², ANTI-CHAMA 0,6/1,0 KV, PARA DISTRIBUIÇÃO - FORNECIMENTO E INSTALAÇÃO AF_12/2015	M	50,00
2.6.6	CABO DE COBRE FLEXÍVEL ISOLADO, 35 MM², ANTI-CHAMA 450/750 V, PARA DISTRIBUIÇÃO - FORNECIMENTO E INSTALAÇÃO AF_12/2015	M	31,90
2.6.7	CABO DE COBRE FLEXÍVEL ISOLADO, 90 MM², ANTI-CHAMA 0,6/1,0 KV, PARA DISTRIBUIÇÃO - FORNECIMENTO E INSTALAÇÃO AF_12/2015	M	325,00
2.7	ELETROCALHAS E ACESSÓRIOS		
2.7.1	TÉ HORIZONTAL 50 X 50 MM PARA ELETROCALHA METÁLICA (REF MOPA OU SIMILAR)	UN	8,00
2.7.2	CRUZETA 50 X 50 MM PARA ELETROCALHA PERFURADA METÁLICA (REF MOPA OU SIMILAR)	UN	1,00
2.7.3	FORNECIMENTO E INSTALAÇÃO DE ELETROCALHA PERFURADA 50 X 50 X 3000 MM (REF MOPA OU SIMILAR) COM TAMPA	M	130,00

4

Este documento encontra-se registrado no Conselho Regional de Engenharia e Agronomia do Amazonas, vinculado à Certidão nº 989852/2022, emitida em 20/06/2022



Certidão nº 989852/2022
21/06/2022, 13:07
Chave de Impressão: Wc13d

O documento neste ato registrado foi emitido em 17/06/2022 e contém 7 folhas





2.7.4	SUPORTE VERTICAL 50 X 50MM PARA FIXAÇÃO DE ELETROCALHA METÁLICA (REF. MOPA OU SIMILAR)	UN	400,00
2.7.5	"FORNECIMENTO E INSTALAÇÃO DE SAÍDA HORIZONTAL PARA ELETRODUTO 3/4" (REF. VL 33 VALEMAM OU SIMILAR)"	UN	50,00
2.7.6	CURVA DE INVERSÃO 50 X 50 MM PARA ELETROCALHA METÁLICA (REF. MOPA OU SIMILAR)	UN	6,00
2.7.7	FORNECIMENTO E INSTALAÇÃO CURVA HORIZONTAL 50 X 50 MM PARA ELETROCALHA METÁLICA, COM ÂNGULO 90°	UN	4,00
2.8	LUMINÁRIAS		
2.8.1	LUMINÁRIA DE SOBREPOR LED 25W - FORNECIMENTO E INSTALAÇÃO	UN	125,00
2.8.2	LUMINÁRIA DE EMERGÊNCIA, COM 30 LÂMPADAS LED DE 2 W, SEM REATOR - FORNECIMENTO E INSTALAÇÃO. AF_02/2020	UN	20,00
2.9	AR CONDICIONADO		
2.9.1	INSTALAÇÃO DE AR CONDICIONADO TIPO SPLIT, COM COBRE ATÉ 3M	UN	7,00
2.9.2	INSTALAÇÃO DE AR CONDICIONADO TIPO SPLIT, COM COBRE ATÉ 18M	UN	7,00
3	REDE LÓGICA / CABEAMENTO ESTRUTURADO / COMBATE INCENDIO		
3.1	ELETRODUTOS E ACESSÓRIOS		
3.1.1	CAIXA RETANGULAR 4" X 4" BAIXA (0,30 M DO PISO), PVC, INSTALADA EM PAREDE - FORNECIMENTO E INSTALAÇÃO. AF_12/2015	UN	10,00
3.1.2	CURVA 90 GRAUS PARA ELETRODUTO, PVC, ROSCÁVEL, DN 25 MM (3/4"), PARA CIRCUITOS TERMINAIS, INSTALADA EM PAREDE - FORNECIMENTO E INSTALAÇÃO. AF_12/2015	UN	35,00
3.1.3	CURVA 90 GRAUS PARA ELETRODUTO, PVC, ROSCÁVEL, DN 40 MM (1 1/4"), PARA CIRCUITOS TERMINAIS, INSTALADA EM PAREDE - FORNECIMENTO E INSTALAÇÃO. AF_12/2015	UN	10,00
3.1.4	ELETRODUTO RÍGIDO ROSCÁVEL, PVC, DN 25 MM (3/4"), PARA CIRCUITOS TERMINAIS, INSTALADO EM PAREDE - FORNECIMENTO E INSTALAÇÃO. AF_12/2015	M	105,60
3.1.5	ELETRODUTO RÍGIDO ROSCÁVEL, PVC, DN 25 MM (3/4"), PARA CIRCUITOS TERMINAIS, INSTALADO EM FORRO - FORNECIMENTO E INSTALAÇÃO. AF_12/2015	M	25,30
3.1.6	ELETRODUTO RÍGIDO ROSCÁVEL, PVC, DN 40 MM (1 1/4"), PARA CIRCUITOS TERMINAIS, INSTALADO EM PAREDE - FORNECIMENTO E INSTALAÇÃO. AF_12/2015	M	27,50
3.1.7	ELETRODUTO RÍGIDO ROSCÁVEL, PVC, DN 40 MM (1 1/4"), PARA CIRCUITOS TERMINAIS, INSTALADO EM FORRO - FORNECIMENTO E INSTALAÇÃO. AF_12/2015	M	6,60
3.1.8	LUVA PARA ELETRODUTO, PVC, ROSCÁVEL, DN 25 MM (3/4"), PARA CIRCUITOS TERMINAIS, INSTALADA EM PAREDE - FORNECIMENTO E INSTALAÇÃO. AF_12/2015	UN	60,00

Este documento encontra-se registrado no Conselho Regional de Engenharia e Agronomia do Amazonas, vinculado à Certidão nº 989852/2022, emitida em 20/06/2022



Certidão nº 989852/2022
21/06/2022, 13:07

Chave de Impressão: Wc13d

O documento neste ato registrado foi emitido em 17/06/2022 e contém 7 folhas





3.1.9	MANUTENÇÃO E REVISÃO DO SISTEMA DE COMBATE A INCÊNDIO DO PRÉDIO	VB	1,00
3.2	TOMADAS		
3.2.1	TOMADA DE REDE RJ45 - FORNECIMENTO E INSTALAÇÃO. AF_11/2019	UN	39,00
3.3	ELETROCALHAS/ACESSÓRIOS		
3.3.1	"FORNECIMENTO E INSTALAÇÃO DE SAÍDA HORIZONTAL PARA ELETRODUTO 3/4" (REF. VL 33 VALEMAM OU SIMILAR)"	UN	20,00
3.3.2	FORNECIMENTO E INSTALAÇÃO DE SAÍDA HORIZONTAL PARA ELETRODUTO 1 1/4" (REF. VL 33 VALEMAM OU SIMILAR)	UN	5,00
3.3.3	FORNECIMENTO E INSTALAÇÃO DE ELETROCALHA PERFURADA 50 X 50 X 3000 MM (REF. MOPA OU SIMILAR) COM TAMPA	M	27,00
3.3.4	FORNECIMENTO E INSTALAÇÃO DE ELETROCALHA PERFURADA 100 X 50 X 3000 MM (REF. MOPA OU SIMILAR) COM TAMPA	UN	1,00
3.3.5	SUPORTE VERTICAL 150 X 50MM PARA FIXAÇÃO DE ELETROCALHA METÁLICA (REF. MOPA OU SIMILAR)	M	82,00
3.3.6	SUPORTE VERTICAL 100 X 50 MM PARA FIXAÇÃO DE ELETROCALHA METÁLICA (REF. MOPA OU SIMILAR)	M	3,00
3.3.7	CURVA DE INVERSÃO 50 X 50 MM PARA ELETROCALHA METÁLICA (REF. MOPA OU SIMILAR)	UN	4,00
3.3.8	TÊ HORIZONTAL 50 X 50 MM PARA ELETROCALHA METÁLICA (REF. MOPA OU SIMILAR)	UN	3,00
3.3.9	TÊ HORIZONTAL 100 X 50 MM COM BASE LISA PERFURADA PARA ELETROCALHA METÁLICA (REF. MOPA OU SIMILAR) COM TAMPA	UN	1,00
3.3.10	TALA PLANA PERFURADA 50MM PARA ELETROCALHA METÁLICA (REF. MOPA OU SIMILAR)	UN	162,00
3.3.11	FORNECIMENTO E INSTALAÇÃO CURVA HORIZONTAL 50 X 50 MM PARA ELETROCALHA METÁLICA, COM ÂNGULO 90°	UN	2,00
3.3.12	REDUÇÃO CONCÊNTRICA 100 X 50MM PARA ELETROCALHA METÁLICA (REF. MOPA OU SIMILAR)	UN	2,00
3.4	CABEAMENTO E EQUIPAMENTOS		
3.4.1	CALHA DE TOMADAS 19" COM 12 PLUGS TOMADAS 2P + T DE 10 AMP COM FUSÍVEL DE PROTEÇÃO.	UN	2,00
3.4.2	CAIXA DE PASSAGEM PARA EMBUTIR METÁLICA 40X40 CM	UN	1,00
3.5	INSTALAÇÕES DE LÓGICA E TELEFONIA - MÃO DE OBRA		
3.5.1	FORNECIMENTO DE MÃO DE OBRA PARA INSTALAÇÃO DE LÓGICA E TELEFONIA COMPREENDENDO: PASSAGEM DE CABOS CAT 6, PASSAGEM DE CABOS DE TELFONIA, CARACTERIZAÇÃO DE 39 PONTOS, INSTALAÇÃO DE RACKS, INSTALAÇÃO DE PATH PANEL, ESPELHO DE TOMADAS COM POSIÇÕES PARA KEYSTONE, INSTALAÇÃO DE DESPOSITIVOS ATIVOS (SWITCH), INSTALAÇÃO DE CENTRAL TELEFONICA, FUSÃO D FIBRA OPTICA E LANÇAMENTO DE FIBRA OPTICA	VB	1,00

Este documento encontra-se registrado no Conselho Regional de Engenharia e Agronomia do Amazonas, vinculado à Certidão nº 989852/2022, emitida em 20/06/2022



Certidão nº 989852/2022
21/06/2022, 13:07
Chave de Impressão: Wc13d
O documento neste ato registrado foi emitido em 17/06/2022 e contém 7 folhas





3.6	INSTALAÇÃO DE CABOS CAT 5 PARA CAMERAS E INSTALAÇÃO E CABO DE ALARME		
3.6.1	CABO LÓGICO CAT 5 - FORNECIMENTO E INSTALAÇÃO	M	1.525,00
3.6.2	CABO CC1 PARA INSTALAÇÃO DE ALARME	M	600,00

Manaus/AM, 19 de Setembro de 2021

Joseny Gusmão da Silva

Presidente do CRC-AM

RG: 14.888.68-8 / CPF: 635.976.912-34

Iane da Silva Rebouças

Fiscal da Obra

Título Profissional: Engenheiro Civil

CPF: 416.879.652-34

Crea AM: 11843-D RNP: 040262397

Este documento encontra-se registrado no Conselho Regional de Engenharia e Agronomia do Amazonas, vinculado à Certidão nº 989852/2022, emitida em 20/06/2022



Certidão nº 989852/2022
21/06/2022, 13:07
Chave de Impressão: Wc13d
O documento neste ato registrado foi emitido em 17/06/2022 e contém 7 folhas

7





FERNANDES CONSTRUÇÕES LTDA
CNPJ: 27.816.603/0001-12

INSTITUTO FEDERAL DE EDUCAÇÃO, CIÊNCIA E TECNOLOGIA DO
AMAZONAS

CONVITE Nº 01/2022.
(Processo Administrativo nº 23443.014386/2022-47)

DECLARAÇÃO DE CONHECIMENTO DAS CONDIÇÕES LOCAIS

A Empresa FERNANDES CONSTRUÇÕES, inscrita no CNPJ sob nº 27.816.603-0001-12, por intermédio de seu representante legal o Senhor DANNY NOGUEIRA FERNANDES, portador da Carteira de Identidade nº 1640964-7 e do CPF N.º 769.523.392-72, no uso de suas atribuições legais, vem:

DECLARAR que, OPTAMOS por não realizar a visita/vistoria ao(s) local(is) de execução dos serviços, que ASSUMIMOS todo e qualquer risco por esta decisão, e que se responsabiliza pela dispensa e por situações supervenientes e NOS COMPROMETEMOS a prestar fielmente os serviços nos termos do Edital, do Projeto Básico e dos demais anexos que compõem o processo na modalidade **CONVITE 01/2022**.

Manaus/AM 08 de fevereiro de 2023

27.816.603/0001-12
FERNANDES CONSTRUÇÕES EIRELI
Rua, Jerônimo Monteiro 02 Sala 08
Bairro Novo Aleixo
CEP: 69.098-228
MANAUS AM

Danny N. Fernandes
Diretor
CPF: 769.523.392-72

Danny Nogueira Fernandes
Diretor
RG: 1640964-7 CPF: 769523392-72
Crea-AM: 14161-D

Rua Jerônimo Monteiro, Nº 02, Novo Aleixo - sala 05 Cep: 69.098-228 - Manaus - AM
E-mail: dn.fernandes@yahoo.com.br Contato: (92) 3071-3736 / 99907-9052



FERNANDES CONSTRUÇÕES LTDA
CNPJ: 27.816.603/0001-12

**INSTITUTO FEDERAL DE EDUCAÇÃO, CIÊNCIA E TECNOLOGIA DO
AMAZONAS**

CONVITE Nº 01/2022.
(Processo Administrativo nº 23443.014386/2022-47)

DECLARAÇÃO DE HABILITAÇÃO E QUALIFICAÇÃO TÉCNICA

A Empresa FERNANDES CONSTRUÇÕES, inscrita no CNPJ sob nº 27.816.603-0001-12, por intermédio de seu representante legal o Senhor DANNY NOGUEIRA FERNANDES, portador da Carteira de Identidade nº 1640964-7 e do CPF N.º. 769523392-72, no uso de suas atribuições legais, vem:

Declaro que me comprometo a manter, durante todo o período de execução do contrato, em compatibilidade com as obrigações assumidas, todas as condições de habilitação e qualificação exigidas no **CONVITE 01/2022**.

Manaus/AM 08 de fevereiro de 2023



DANNY NOGUEIRA FERNANDES
Diretor

Danny Nogueira Fernandes
Diretor
RG: 1640964-7 CPF: 769523392-72
Crea-AM: 14161-D



FERNANDES CONSTRUÇÕES LTDA
CNPJ: 27.816.603/0001-12

INSTITUTO FEDERAL DE EDUCAÇÃO, CIÊNCIA E TECNOLOGIA DO AMAZONAS

CONVITE Nº 01/2022.
(Processo Administrativo nº 23443.014386/2022-47)

DECLARAÇÃO DE ACESSIBILIDADE

A Empresa Fernandes Construções inscrita no CNPJ sob n.º 27.816.603-0001-12, por intermédio de seu representante legal o Senhor DANNY NOGUEIRA FERNANDES, portador da Carteira de Identidade n.º 1640964-7 e do CPF N.º. 769523392-72, no uso de suas atribuições legais, vem:

Declarar, sob as penas da lei, que cumpre a reserva de cargos prevista em lei para pessoa com deficiência ou para reabilitado da Previdência Social e que atendam às regras de acessibilidade previstas na legislação, conforme disposto no art. 93, da Lei nº 8.213, de 24 de julho de 1991.

Manaus/AM 08 de fevereiro de 2023



Danny Nogueira Fernandes
Diretor
RG: 1640964-7 CPF: 769523392-72
Crea-AM: 14161-D

10



FERNANDES CONSTRUÇÕES LTDA
CNPJ: 27.816.603/0001-12

**INSTITUTO FEDERAL DE EDUCAÇÃO, CIÊNCIA E TECNOLOGIA DO
AMAZONAS**

**CONVITE Nº 01/2022.
(Processo Administrativo nº 23443.014386/2022-47)**

**Declaração para fins da Resolução nº. 07/2005 do Conselho Nacional de
Justiça – CNJ**

A Empresa Fernandes Construções inscrita no CNPJ sob n.º 27.816.603-0001-12, por intermédio de seu representante legal o Senhor DANNY NOGUEIRA FERNANDES, portador da Carteira de Identidade nº 1640964-7 e do CPF N.º. 769523392-72, no uso de suas atribuições legais, vem:

Declarar, para fins Resolução nº. 07/2005 do Conselho Nacional de Justiça – CNJ, que não tem em seu quadro societário cônjuge, companheiro ou parente em linha reta, colateral ou por afinidade até o terceiro grau, inclusive, de magistrados ocupantes de cargos de direção ou no exercício de funções administrativas, assim como de servidores ocupantes de cargos de direção, chefia e assessoramento vinculados direta ou indiretamente às unidades situadas na linha hierárquica da área encarregada da licitação;

Manaus/AM 08 de fevereiro de 2023



Danny P. Fernandes
Empresário
(CPF: 769523392-72)

Danny Nogueira Fernandes
Diretor
RG: 1640964-7 CPF: 769523392-72
Crea-AM: 14161-D



FERNANDES CONSTRUÇÕES LTDA
CNPJ: 27.816.603/0001-12

INSTITUTO FEDERAL DE EDUCAÇÃO, CIÊNCIA E TECNOLOGIA DO AMAZONAS

CONVITE Nº 01/2022.
(Processo Administrativo nº 23443.014386/2022-47)

DECLARAÇÃO CONHECIMENTOS DO PRAZO

A Empresa FERNANDES CONSTRUÇÕES, inscrita no CNPJ sob nº 27.816.603-0001-12, por intermédio de seu representante legal o Senhor DANNY NOGUEIRA FERNANDES, portador da Carteira de Identidade nº 1640964-7 e do CPF N.º 769523392-72, no uso de suas atribuições legais, vem:

DECLARO QUE TENHO CONHECIMENTO DO PRAZO DE EXECUÇÃO E QUE ANALISEI TODOS OS QUANTITATIVOS DA PLANILHA BASE DA LICITAÇÃO, não havendo quaisquer óbices para a completa execução nos prazos estipulados do objeto deste certame.

Manaus/AM 08 de fevereiro de 2023



Danny Nogueira Fernandes
Diretor
RG: 1640964-7 CPF: 769523392-72
Crea-AM: 14161-D



FERNANDES CONSTRUÇÕES LTDA
CNPJ: 27.816.603/0001-12

**INSTITUTO FEDERAL DE EDUCAÇÃO, CIÊNCIA E TECNOLOGIA DO
AMAZONAS**

CONVITE Nº 01/2022.
(Processo Administrativo nº 23443.014386/2022-47)

DECLARAÇÃO CONDIÇÕES DO EDITAL

A Empresa Fernandes Construções inscrita no CNPJ sob n.º 27.816.603-0001-12, por intermédio de seu representante legal o Senhor DANNY NOGUEIRA FERNANDES, portador da Carteira de Identidade n.º 1640964-7 e do CPF N.º 769523392-72, no uso de suas atribuições legais, vem:

DECLARAR, sob as penas da lei que está ciente e concorda com as condições contidas no edital e seus anexos, que tomou conhecimento de todas as informações e das condições locais para o cumprimento das obrigações objeto da licitação, bem como de que cumpre plenamente os requisitos de habilitação definidos no edital, referentes ao **CONVITE 01/2022**.

Por ser verdade assina a presente.

Manaus/AM 08 de fevereiro de 2023



Danny N. Fernandes
Diretor
CPF: 769523392-72

Danny Nogueira Fernandes
Diretor
RG: 1640964-7 CPF: 769523392-72
Crea-AM: 14161-D



FERNANDES CONSTRUÇÕES LTDA

CNPJ: 27.816.603/0001-12

**INSTITUTO FEDERAL DE EDUCAÇÃO, CIÊNCIA E TECNOLOGIA DO
AMAZONAS**

CONVITE Nº 01/2022.

(Processo Administrativo nº 23443.014386/2022-47)

**DECLARAÇÃO DE REGULARIDADE PARA COM O MINISTÉRIO DO TRABALHO
(INCISO XXXIII DO ARTIGO 7º DA CONSTITUIÇÃO FEDERAL)**

A Empresa FERNANDES CONSTRUÇÕES, inscrita no CNPJ sob n.º 27.816.603-0001-12, por intermédio de seu representante legal o Senhor DANNY NOGUEIRA FERNANDES, portador da Carteira de Identidade nº 1640964-7 e do CPF N.º. 769523392-72, no uso de suas atribuições legais, vem:

DECLARA, sob as penas da lei, para fins do disposto do inciso V, art. 27, da Lei Federal nº 8.666/93, cumprindo o disposto no inciso XXXIII, art. 7º, da Constituição Federal, que não emprega menor de dezoito anos em trabalho noturno, perigoso ou insalubre e não emprega menor de dezesseis anos.

Ressalva: emprega menor, a partir de quatorze anos, na condição de aprendiz.

Manaus/AM 08 de fevereiro de 2023



Danny Nogueira Fernandes
Diretor

RG: 1640964-7 CPF: 769523392-72

Crea-AM: 14161-D



FERNANDES CONSTRUÇÕES LTDA
CNPJ: 27.816.603/0001-12

**INSTITUTO FEDERAL DE EDUCAÇÃO, CIÊNCIA E TECNOLOGIA DO
AMAZONAS**

CONVITE Nº 01/2022.
(Processo Administrativo nº 23443.014386/2022-47)

DECLARAÇÃO DE COTA DE APRENDIZAGEM

A Empresa FERNANDES CONSTRUÇÕES, inscrita no CNPJ sob n.º 27.816.603-0001-12, por intermédio de seu representante legal o Senhor DANNY NOGUEIRA FERNANDES, portador da Carteira de Identidade n.º 1640964-7 e do CPF N.º. 769523392-72, no uso de suas atribuições legais, vem:

DECLARAR, sob as penas da Lei, que cumpre a cota de aprendizagem nos termos estabelecidos no art. 429 da CLT.

Por ser verdade assina a presente.

Manaus/AM 08 de fevereiro de 2023



Danny Nogueira Fernandes
Diretor
RG: 1640964-7 CPF: 769523392-72
Crea-AM: 14161-D

Rua Jerônimo Monteiro, Nº 02, Novo Aleixo - sala 05 Cep: 69.098-228 - Manaus - AM
E-mail: dn.fernandes@yahoo.com.br Contato: (92) 3071-3736 / 99907-9052



FERNANDES CONSTRUÇÕES LTDA

CNPJ: 27.816.603/0001-12

**INSTITUTO FEDERAL DE EDUCAÇÃO, CIÊNCIA E TECNOLOGIA DO
AMAZONAS**

CONVITE Nº 01/2022.

(Processo Administrativo nº 23443.014386/2022-47)

DECLARAÇÃO DE RECEBIMENTO DE DOCUMENTOS

A Empresa FERNANDES CONSTRUÇÕES, inscrita no CNPJ sob n.º 27.816.603-0001-12, por intermédio de seu representante legal o Senhor DANNY NOGUEIRA FERNANDES, portador da Carteira de Identidade nº 1640964-7 e do CPF N.º 769523392-72, no uso de suas atribuições legais;

DECLARO, EM ATENDIMENTO AO DISPOSTO NO INCISO III, DO ART. 30, DA LEI 8.666/90, QUE RECEBI TODOS OS DOCUMENTOS NECESSÁRIOS À ELABORAÇÃO DA PROPOSTA COMERCIAL, sob a responsabilidade do Órgão.

Manaus/AM 08 de fevereiro de 2023



Danny Nogueira Fernandes
Diretor

RG: 1640964-7 CPF: 769523392-72

Crea-AM: 14161-D



FERNANDES CONSTRUÇÕES LTDA
CNPJ: 27.816.603/0001-12

**INSTITUTO FEDERAL DE EDUCAÇÃO, CIÊNCIA E TECNOLOGIA DO
AMAZONAS**

CONVITE Nº 01/2022.
(Processo Administrativo nº 23443.014386/2022-47)

DECLARAÇÃO DE TRABALHO FORÇADO OU DEGRADANTE

A Empresa FERNANDES CONSTRUÇÕES, inscrita no CNPJ sob n.º 27.816.603-0001-12, por intermédio de seu representante legal o Senhor DANNY NOGUEIRA FERNANDES, portador da Carteira de Identidade nº 1640964-7 e do CPF N.º. 769523392-72, no uso de suas atribuições legais, vem:

DECLARAR, para fins do disposto nos incisos III e IV do art. 1º e no inciso III do art. 5º da Constituição Federal de 05 de outubro de 1988, que não possui em minha cadeia produtiva, empregados, executando trabalho degradante ou forçado.

Por ser verdade assina a presente.

Manaus/AM 08 de fevereiro de 2023

27.816.603/0001-12
FERNANDES CONSTRUÇÕES EIRELI
Rua, Jerônimo Monteiro N° 02 Bloco 05
Bairro Novo Aleixo
CEP: 69.098 - 228
MANAUS AM

Danny N. Fernandes
Diretor
Cadastrado em

Danny Nogueira Fernandes
Diretor
RG: 1640964-7 CPF: 769523392-72
Crea-AM: 14161-D



FERNANDES CONSTRUÇÕES LTDA

CNPJ: 27.816.603/0001-12

**INSTITUTO FEDERAL DE EDUCAÇÃO, CIÊNCIA E TECNOLOGIA DO
AMAZONAS**

CONVITE Nº 01/2022.

(Processo Administrativo nº 23443.014386/2022-47)

**DECLARAÇÃO DE DISPONIBILIDADE DE APARELHAMENTO E PESSOAL
TÉCNICO**

A Empresa FERNANDES CONSTRUÇÕES, inscrita no CNPJ sob nº 27.816.603-0001-12, por intermédio de seu representante legal o Senhor DANNY NOGUEIRA FERNANDES, portador da Carteira de Identidade nº 1640964-7 e do CPF N.º 769523392-72, no uso de suas atribuições legais, vem:

Declarar, sob penas da Lei, que por ocasião da contratação, disporá de todo aparelhamento instalações, dos veículos, dos equipamentos e do pessoal adequado e suficiente para a realização do objeto da licitação.

Manaus/AM 08 de fevereiro de 2023



Danny Nogueira Fernandes
Diretor
CPF: 769523392-72

Danny Nogueira Fernandes
Diretor

RG: 1640964-7 CPF: 769523392-72

Crea-AM: 14161-D



FERNANDES CONSTRUÇÕES LTDA
CNPJ: 27.816.603/0001-12

**INSTITUTO FEDERAL DE EDUCAÇÃO, CIÊNCIA E TECNOLOGIA DO
AMAZONAS**

CONVITE Nº 01/2022.
(Processo Administrativo nº 23443.014386/2022-47)

DECLARAÇÃO DE ELABORAÇÃO INDEPENDENTE DE PROPOSTA

A Empresa FERNANDES CONSTRUÇÕES, inscrita no CNPJ sob n.º 27.816.603-0001-12, por intermédio de seu representante legal o Senhor DANNY NOGUEIRA FERNANDES, portador (a) da Carteira de Identidade nº 1640964-7 e do CPF N.º. 769.523.392-72, doravante denominado Licitante, para fins do disposto no **EDITAL CONVITE 01/2022. DECLARA**, sob as penas da lei, em especial o art. 299 do Código Penal Brasileiro, que:

- a) A proposta anexa foi elaborada de maneira independente pela FERNANDES CONSTRUÇÕES EIRELI, e que o conteúdo da proposta anexa não foi, no todo ou em parte, direta ou indiretamente, informado, discutido com ou recebido de qualquer outro participante potencial ou de fato do **CONVITE 01/2022**, por qualquer meio ou por qualquer pessoa;
- b) A intenção de apresentar a proposta anexa não foi informada a discutido com ou recebido de qualquer outro participante potencial ou de fato do **CONVITE 01/2022**, por qualquer meio ou por qualquer pessoa;
- c) Que não tentou, por qualquer meio ou por qualquer pessoa, influir na decisão de qualquer outro participante potencial ou de fato do **CONVITE 01/2022**, quanto a participar ou não da referida licitação;
- d) Que o conteúdo da proposta anexa não será, no todo ou em parte, direta ou indiretamente, comunicado ou discutido com qualquer outro participante potencial ou de fato do **CONVITE 01/2022**, antes da adjudicação do objeto da referida licitação;
- e) Que o conteúdo da proposta anexa não foi, no todo ou em parte, direta ou indiretamente, informado, discutido com ou recebido de qualquer integrante do órgão licitante antes da abertura oficial das propostas;

Carlos

[Assinatura]



FERNANDES CONSTRUÇÕES LTDA
CNPJ: 27.816.603/0001-12

f) Que está plenamente ciente do teor e da extensão desta declaração e que detém plenos poderes e informações para firmá-la.

Manaus/AM 08 de fevereiro de 2023



Danny N. Fernandes
Diretor

Danny Nogueira Fernandes
Diretor
RG: 1640964-7 CPF: 769523392-72
Crea-AM: 14161-D

Carly



FERNANDES CONSTRUÇÕES LTDA

CNPJ: 27.816.603/0001-12

**INSTITUTO FEDERAL DE EDUCAÇÃO, CIÊNCIA E TECNOLOGIA DO
AMAZONAS**

CONVITE Nº 01/2022.

(Processo Administrativo nº 23443.014386/2022-47)

**DECLARAÇÃO DE QUE NÃO ESTÁ TEMPORARIAMENTE SUSPENSÃO DE
PARTICIPAR EM LICITAÇÃO, E IMPEDIDA DE CONTRATAR COM A
ADMINISTRAÇÃO PÚBLICA, NÃO FOI DECLARADA INIDÔNEA PARA
LICITAR OU CONTRATAR COM A ADMINISTRAÇÃO PÚBLICA, EM SUAS
ESFERAS, MUNICIPAL, ESTADUAL OU FEDERAL E DE CUMPRIMENTO
DO ART. 27, INC. V, DA LEI N.º 8.666/93.**

A Empresa Fernandes Construções inscrita no CNPJ sob n.º 27.816.603-0001-12, por intermédio de seu representante legal o Senhor DANNY NOGUEIRA FERNANDES, portador da Carteira de Identidade nº 1640964-7 e do CPF N.º 769523392-72, no uso de suas atribuições legais, vem:

DECLARAR, não está temporariamente suspensa de participar em licitação e impedida de contratar com a Administração Pública, não foi declarada inidônea para licitar ou contratar com a Administração pública, em suas esferas municipal, estadual ou federal, bem como não possui, em seu quadro de pessoal, empregado ou associado menor de dezoito anos realizando trabalho noturno, perigoso ou insalubre, e/ou menor de dezesseis anos, em qualquer trabalho, salvo na condição de aprendiz, a partir de quatorze anos, nos termos do art. 27, inc. V, da Lei n.º 8.666/93 e art. 7º, inc. XXXIII, da Constituição Federal.

Declaramos ainda que todo e qualquer fato que importe em modificação da situação ora declarada será imediatamente comunicada, por escrito, a Diretoria de Licitações e Compras.

Por ser verdade assina a presente.

Manaus/AM 08 de fevereiro de 2023



Danny N. Fernandes
F. 1640964-7
CPF: 769523392-72

Carly

Danny Nogueira Fernandes
Diretor

RG: 1640964-7 CPF: 769523392-72

Crea-AM: 14161-D

[Signature]



FERNANDES CONSTRUÇÕES LTDA
CNPJ: 27.816.603/0001-12

**INSTITUTO FEDERAL DE EDUCAÇÃO, CIÊNCIA E TECNOLOGIA DO
AMAZONAS**

CONVITE Nº 01/2022.
(Processo Administrativo nº 23443.014386/2022-47)

**DECLARAÇÃO DE QUALIFICAÇÃO DE MICROEMPRESA OU
EMPRESA DE PEQUENO PORTE**

A Empresa Fernandes Construções inscrita no CNPJ sob n.º 27.816.603-0001-12, com sede na Rua Jerônimo Monteiro, Nº 02, Novo Aleixo - sala 05 Cep: 69.098-228 - Manaus - AM, por intermédio de seu representante legal o Senhor DANNY NOGUEIRA FERNANDES, portador da Carteira de Identidade nº 1640964-7 e do CPF N.º 769523392-72, no uso de suas atribuições legais, vem:

DECLARAR, sob as penas da lei, que cumpre os requisitos legais para a qualificação como microempresa ou empresa de pequeno porte, e atesta a aptidão para usufruir do tratamento favorecido estabelecido nos arts. 42 a 49 da Lei Complementar federal n. 123/06, não possuindo nenhum dos impedimentos previstos no § 4º do artigo 3º da referida Lei.

Por ser verdade assina a presente.

Manaus/AM 08 de fevereiro de 2023

Carla

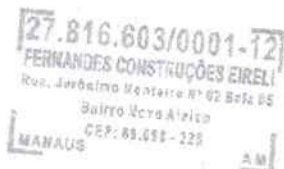

DANNY N. Nogueira
FERNANDES
CONSTRUÇÕES LTDA

Danny Nogueira Fernandes
Diretor
RG: 1640964-7 CPF: 769523392-72
Crea-AM: 14161-D

Rua Jerônimo Monteiro, Nº 02, Novo Aleixo - sala 05 Cep: 69.098-228 - Manaus - AM
E-mail: dn.fernandes@yahoo.com.br Contato: (92) 3071-3736 / 99907-9052

[Signature]



FERNANDES CONSTRUÇÕES LTDA
CNPJ: 27.816.603/0001-12

**INSTITUTO FEDERAL DE EDUCAÇÃO, CIÊNCIA E TECNOLOGIA DO
AMAZONAS**

CONVITE Nº 01/2022.
(Processo Administrativo nº 23443.014386/2022-47)

DECLARAÇÃO DO RESPONSÁVEL TÉCNICO

A Empresa Fernandes Construções inscrita no CNPJ sob n.º 27.816.603-0001-12, com sede na Rua Jerônimo Monteiro, Nº 02, Novo Aleixo - sala 05 Cep: 69.098-228 - Manaus – AM, por intermédio de seu representante legal e responsável técnico da empresa, o engenheiro civil DANNY NOGUEIRA FERNANDES, portador da Carteira de Identidade nº 1640964-7, do CPF Nº 769523392-72 e CREA-AM: 14161-D.

Declaramos, em atendimento ao previsto no Edital do **CONVITE 01/2022**, que o profissional acima qualificado é o nosso Responsável Técnico para acompanhar a execução dos serviços, objetos da licitação em apreço.

Por ser verdade assina a presente.

Manaus/AM 08 de fevereiro de 2023

Carly



Danny N. Fernandes
Diretor

Danny Nogueira Fernandes
Diretor
RG: 1640964-7 CPF: 769523392-72
Crea-AM: 14161-D

DN



FERNANDES CONSTRUÇÕES LTDA
CNPJ: 27.816.603/0001-12

**INSTITUTO FEDERAL DE EDUCAÇÃO, CIÊNCIA E TECNOLOGIA DO
AMAZONAS**

CONVITE Nº 01/2022.
(Processo Administrativo nº 23443.014386/2022-47)

**Declaração de Optante pelo Simples Nacional (Instrução Normativa nº 1.234/12
da Receita Federal);**

A Empresa Fernandes Construções inscrita no CNPJ sob n.º 27.816.603-0001-12, com sede na Rua Jerônimo Monteiro, Nº 02, Novo Aleixo - sala 05 Cep: 69.098-228 - Manaus - AM, por intermédio de seu representante legal o Senhor DANNY NOGUEIRA FERNANDES, portador da Carteira de Identidade nº 1640964-7 e do CPF Nº 769523392-72, no uso de suas atribuições legais, vem:

DECLARAR ao órgão, para fins de não incidência na fonte do IRPJ, da Contribuição Social sobre o Lucro Líquido (CSLL), da Contribuição para o Financiamento da Seguridade Social (Cofins), e da Contribuição para o PIS/Pasep, a que se refere o art. 64 da Lei nº 9.430, de 27 de dezembro de 1996, que é regularmente inscrita no Regime Especial Unificado de Arrecadação de Tributos e Contribuições devidos pelas Microempresas e Empresas de Pequeno Porte - Simples Nacional, de que trata o art. 12 da Lei Complementar nº 123, de 14 de dezembro de 2006.

Para esse efeito, a declarante informa que:

I - preenche os seguintes requisitos:

a) conserva em boa ordem, pelo prazo de 5 (cinco) anos, contado da data da emissão, os documentos que comprovam a origem de suas receitas e a efetivação de suas despesas, bem como a realização de quaisquer outros atos ou operações que venham a modificar sua situação patrimonial; e

b) cumpre as obrigações acessórias a que está sujeita, em conformidade com a legislação pertinente.

II - o signatário é representante legal desta empresa, assumindo o compromisso de informar à Secretaria da Receita Federal do Brasil e à pessoa jurídica pagadora, imediatamente, eventual desenquadramento da presente situação e está ciente de que a falsidade na prestação dessas informações, sem prejuízo do disposto no art. 32 da Lei nº 9.430, de 1996, o sujeitará, com as demais pessoas que para ela concorrem, às penalidades previstas na legislação criminal e tributária, relativas à falsidade ideológica (art. 299 do Decreto-Lei nº 2.848, de 7 de dezembro de 1940 - Código Penal) e ao crime contra a ordem tributária (art. 1º da Lei nº 8.137, de 27 de dezembro de 1990).

Manaus/AM 08 de fevereiro de 2023



Danny Nogueira Fernandes
Diretor

RG: 1640964-7 CPF: 769523392-72

Crea-AM: 14161-D

Rua Jerônimo Monteiro, Nº 02, Novo Aleixo - sala 05 Cep: 69.098-228 - Manaus - AM
E-mail: dn.fernandes@yahoo.com.br Contato: (92) 3071-3736 / 99907-9052



FERNANDES CONSTRUÇÕES LTDA
CNPJ: 27.816.603/0001-12

**INSTITUTO FEDERAL DE EDUCAÇÃO, CIÊNCIA E TECNOLOGIA DO
AMAZONAS**

CONVITE Nº 01/2022.
(Processo Administrativo nº 23443.014386/2022-47)

**DECLARAÇÃO DE INEXISTÊNCIA DE FATO SUPERVENIENTE IMPEDITIVO DA
HABILITAÇÃO**

A Empresa Fernandes Construções inscrita no CNPJ sob n.º 27.816.603-0001-12, com sede na Rua Jerônimo Monteiro, Nº 02, Novo Aleixo - sala 05 Cep: 69.098-228 - Manaus - AM, por intermédio de seu representante legal e responsável técnico da empresa, o engenheiro civil DANNY NOGUEIRA FERNANDES, portador da Carteira de Identidade nº 1640964-7, do CPF Nº 769523392-72 e CREA-AM: 14161-D.

DECLARA, em atendimento ao previsto no edital e no art. 32, § 2º, da Lei nº 8.666/93, a inexistência de fato superveniente impeditivo da sua habilitação.

Por ser verdade assina a presente.

Manaus/AM 08 de fevereiro de 2023

Carly



Danny N. Fernandes
Engenheiro Civil
CREA-AM: 14161-D

Danny Nogueira Fernandes
Diretor
RG: 1640964-7 CPF: 769523392-72
Crea-AM: 14161-D

[Signature]