

## ÍNDICE

- CARTA DE APRESENTAÇÃO DA DOCUMENTAÇÃO
- DECLARAÇÃO DO SICAF
- CONTRATO SOCIAL
- DECLARAÇÃO DE ENQUADRAMENTO DE EPP
- CND CREA JURÍDICA
- CONTRATO DE PRESTAÇÃO DE SERVIÇOS TÉCNICOS DE ENGENHARIA
- CND CREA PESSOA FÍSICA
- CERTIDÕES DE ACERVO TÉCNICO
- DECLARAÇÃO DE VISITA TÉCNICA
- PBQPH
- CERTIDÃO DE DISTRIBUIÇÃO FALÊNCIA E RECUPERAÇÃO DE CRÉDITO
- CERTIDÃO NEGATIVA DE DÉBITOS TRABALHISTAS
- DECLARAÇÃO DE QUE NÃO EMPREGA MENOR DE 18 ANOS
- DECLARAÇÃO DE INEXISTÊNCIA DE FATOS IMPEDITIVOS



## CARTA DE APRESENTAÇÃO DA DOCUMENTAÇÃO

Data: 01 de Dezembro de 2017

Edital n.º Concorrência 01/2017

Ao IFAM (Instituto Federal de Educação, Ciência e Tecnologia do Amazonas).

Prezados Senhores,

**CONSTRUMAIS CONSTRUÇÕES E SERVIÇOS LTDA-EPP**, inscrita no CNPJ nº **05.193.500/0001-00**, sediada na Rua Pensador, nº 62, Bairro Chapada, Manaus-AM, CEP 69050-100, representada neste ato por seu representante legal, o Sr. JOSÉ BRITO FILHO, portador da Cédula de Identidade nº 1047671-7 – SSP/AM, e do CPF nº 342.606.092-20, tendo examinado o Edital, vem apresentar a presente proposta para a execução do serviço nele referido.

Outrossim, declara que:

- a) está apresentando proposta para a obra na modalidade Menor Preço Global.
- b) a nacionalidade da Empresa Licitante é brasileira;
- c) caso lhe seja adjudicado o objeto da Licitação, compromete-se a não efetuar qualquer gasto com os recursos provenientes do Contrato, para pagar fornecedores ou subcontratados que não sejam oriundos de país elegível, segundo as normas do BID;
- d) declara, sob as penas da lei, que até a presente data inexistem fatos impeditivos para sua habilitação no presente processo licitatório, assim como que está ciente da obrigatoriedade de declarar ocorrências posteriores;
- e) declara, sob as penas da lei, que não mantém em seu quadro de pessoal menores de 18 (dezoito anos) em horário noturno de trabalho ou em serviços perigosos ou insalubres, não possuindo ainda, qualquer trabalho de menores de 16 (dezesesseis) anos, salvo na condição de aprendiz, a partir de 14 (quatorze) anos.

Esta proposta constituirá um compromisso de nossa parte, observadas as condições do Edital.

Manaus-AM, 01 de Dezembro de 2017

  
\_\_\_\_\_  
JOSÉ BRITO FILHO  
CREA: 12.208-D/AM  
RNP: 040264651-7  
Eng.º Civil

Construmais Construções e Serviços Ltda - EPP  
Rua Pensador, 62 Chapada CEP: 69050-100 Manaus - AM  
CNPJ: 05.193.500/0001-00 Fones: (92) 3346-7455 - 99250-2708  
e-mail: brito.engenharia@hotmail.com





00123





Ministério do Planejamento, Orçamento e Gestão  
Secretaria de Logística e Tecnologia da Informação

Sistema Integrado de Administração de Serviços Gerais - SIASG  
Sistema de Cadastramento Unificado de Fornecedores - SICAF

**Declaração**

Declaramos para os fins previstos na Lei nº 8.666, de 1993, conforme documentação apresentada para registro no SICAF e arquivada na UASG Cadastradora, que a situação do fornecedor no momento é a seguinte:

CNPJ / CPF: 05.193.500/0001-00 Validade do Cadastro: 02/10/2018  
Razão Social / Nome: CONSTRUMAIS CONSTRUÇOES E SERVICOS LTDA - EPP  
Natureza Jurídica: SOCIEDADE EMPRESÁRIA LIMITADA  
Domicílio Fiscal: 2550 - Manaus AM  
Unidade Cadastradora: 240105 - INSTIT.NACIONAL DE PESQUISA DA AMAZONIA/MCT  
Atividade Econômica: 4120-4/00 - CONSTRUÇÃO DE EDIFÍCIOS  
Endereço: RUA PENSADOR 62 - Manaus - AM  
Ocorrência: Nada Consta  
Impedimento de Licitar: Nada Consta

Ocorrências Impeditivas indiretas: Nada Consta

**Níveis validados:**

I - Credenciamento

II - Habilitação Jurídica

III - Regularidade Fiscal e Trabalhista Federal

Receita Validade: 24/02/2018

FGTS Validade: 13/12/2017

INSS Validade: 24/02/2018

Trabalhista Validade: 26/05/2018

<http://www.tst.jus.br/certidao>

IV - Regularidade Fiscal Estadual/Municipal:

Receita Estadual/Distrital

Validade: 27/12/2017

Receita Municipal

Validade: 02/01/2018

V - Qualificação Técnica

VI - Qualificação Econômico-Financeira - Validade: 31/05/2018

Índices Calculados: SG = 5.72; LG = 1.55; LC = 1.55

Patrimônio Líquido: R\$ 0,00

Esta declaração é uma simples consulta não tem efeito legal.

Emitido em: 29/11/2017 10:34

CPF: 342.606.092-20

Nome: JOSE BRITO FILHO

Ass: \_\_\_\_\_

José Brito Filho  
Engº Civil  
CREA-AM 12208-D





**ALTERAÇÃO DE SOCIEDADE LIMITADA DA EMPRESA CONSTRUMAIS CONSTRUÇÕES E  
SERVIÇOS LTDA - EPP  
CNPJ: 05.193.500/0001-00  
5ª ALTERAÇÃO CONTRATUAL**

**JOSÉ BRITO FILHO**, brasileiro, casado sob regime de comunhão parcial de bens, natural de São Sebastião-GO, nascido em 07/08/1973, Engenheiro Civil, portador da cédula de identidade 040264651-7 CREA/AM e do CPF 342.606.092-20, residente e domiciliado na cidade de Manaus/AM, na Rua Botsuana, nº 11, quadra 98, Bairro Nova Cidade, CEP: 69097-348 e,

**SILVIA MAGNÓLIA PORTELA NUNES**, brasileira, casada sob regime de comunhão parcial de bens, natural de Santarém-PA, nascida em 03/07/1972, arquiteta, portadora da cédula de identidade 10590900 SSP/AM e do CPF 404.321.142-20, residente e domiciliada na Rua 04, nº 59, Condomínio Forest Hill, Bairro Terra Nova, Manaus-AM e,

Na qualidade de únicos sócios da sociedade limitada denominada **CONSTRUMAIS CONSTRUÇÕES E SERVIÇOS LTDA - EPP**, com sede na Rua Pensador, nº 62, Bairro Chapada, CEP: 69050-100, inscrita no CNPJ: 05.193.500/0001-00, com seu ato constitutivo devidamente arquivado na JUCEA/AM sob nº 13200408667 em 03/05/2002, RESOLVEM de comum acordo alterar como segue:

**CLÁUSULA PRIMEIRA: RETIRADA DE SÓCIA E TRANSFERÊNCIA DE QUOTAS** – Retira-se da sociedade a sócia **SILVIA MAGNÓLIA PORTELA NUNES** e transfere suas 1.500.000 (Um milhão e quinhentas mil) quotas no valor de R\$ 1.500.000,00 (Um milhão e quinhentos mil reais) para o sócio **LUCAS PORTELA NUNES**, abaixo qualificado. A sócia retirante declara que seus direitos e haveres foram ressarcidos, dando assim, plena, rasa, irrevogável e irretratável quitação, nada mais tendo a reclamar do presente ou futuro, transferindo neste ato todas as obrigações do Ativo e Passivo.

**CLÁUSULA SEGUNDA: ADMISSÃO DE NOVO SÓCIO**– É admitido na sociedade o senhor **LUCAS PORTELA NUNES**, brasileiro, solteiro, natural de Manaus/AM, nascido em 03/05/1996, empresário, portador da cédula de identidade 2574183-7 SSP/AM e do CPF 024.961.242-95, residente e domiciliado na cidade de Manaus/AM, na Rua 04, nº 59, Condomínio Forest Hill, Bairro Terra Nova, CEP: 69093415, Manaus-AM.

**CLÁUSULA TERCEIRA: DO CAPITAL SOCIAL** - O capital da social neste ato, que é de R\$ 3.000.000,00 (três milhões de reais), divididos em 3.000.000 (três milhões) de quotas, no valor nominal de R\$ 1,00 (um real) cada uma, totalmente integralizadas em moeda corrente legal do país, ficando assim distribuídas entre os sócios:

SÓCIOS	QUOTAS	CAPITAL SOCIAL (R\$)	PERCENTUAL
NOMES	INTEGRALIZADA	INTEGRALIZADO	%
JOSÉ BRITO FILHO	1.500.000	1.500.000,00	50
LUCAS PORTELA NUNES	1.500.000	1.500.000,00	50
TOTAL	3.000.000	3.000.000,00	100

**CLÁUSULA QUARTA: DA ADMINISTRAÇÃO DA SOCIEDADE** – A administração da sociedade será exercida pelo sócio **JOSÉ BRITO FILHO**, com poderes e atribuições de administrador autorizado ao

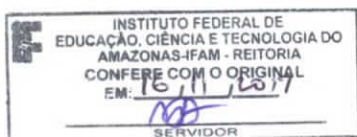

*Lucas*  
*Silvia Nunes*  
Circular stamp: CONSTRUMAIS CONSTRUÇÕES E SERVIÇOS LTDA - EPP  
FLS: 03/30  
Date: 03/30





assumir obrigações seja em favor de qualquer quotista ou de terceiros, bem como onerar e alienar bens imóveis da sociedade, sem autorização do outro sócio.

**CLÁUSULA QUINTA: RESPONSABILIDADE DOS SÓCIOS** – A responsabilidade dos sócios é restrita ao valor de suas quotas no capital social declarado, mas todos respondem solidariamente pela integralização do capital social, nos termos do Art. 1.052 da Lei 10.406 de 10 de janeiro de 2002.

**CLÁUSULA SEXTA: REMUNERAÇÃO DOS SÓCIOS** – Todos os sócios têm direito a uma retirada mensal para suas despesas particulares, a título de pró-labore, obedecendo-se os limites estabelecidos pela legislação vigente.

**CLÁUSULA SÉTIMA: DATA DO BALANÇO E DA DISTRIBUIÇÃO DE LUCROS** – A cada 31 de dezembro são levantados um "Balanço Patrimonial", para apuração dos Lucros ou prejuízos sociais, os quais são repartidos ou suportados entre os sócios na proporção do capital social.

**CLÁUSULA OITAVA: PRAZO** – A sociedade iniciou suas atividades em 03/05/2002 e terá sua duração por tempo indeterminado.

**CLÁUSULA NONA: EXTINÇÃO** – A sociedade poderá ser extinta se impossibilitada de continuar com as operações sociais ou houver concordância dos sócios em encerrá-la, obedecidas às obrigações e formalidades legais.

**CLÁUSULA DÉCIMA: MORTE DE SÓCIO OU DISSOLUÇÃO DA SOCIEDADE** – Em caso de falecimento de um dos sócios, a sociedade será extinta, mas não o fundo do comércio, que poderá ser continuada com o sócio remanescente e os herdeiros legítimos do falecido, os quais terão direito a um prazo improrrogável de 30 (trinta) dias para decidirem, sendo elaborado um novo contrato social na nova legislação vigente. Não pretendendo os herdeiros usarem este direito, os haveres do falecido serão pagos em moeda corrente nacional, em 06 (seis) parcelas, acrescida de juros de 1 (um) por cento ao mês, representadas por notas promissórias com vencimentos mensais e sucessivos.

**CLÁUSULA DÉCIMA PRIMEIRA: RETIRADA DE SÓCIO** – No caso de retirada de alguma sócio, o sócio remanescente terá direito de preferência em indicar o seu sucessor, não podendo o sócio retirante indicar qualquer pessoa para sucedê-la, sem a anuência por escrito do sócio remanescente. Sendo seus haveres apurados em balanço especial, encerrado dentro de 30 (trinta) dias do recebimento da comunicação por escrito, que serão pagos na forma da cláusula 10ª deste instrumento.

**CLÁUSULA DÉCIMA SEGUNDA: LIQUIDAÇÃO** – A sociedade poderá ser liquidada a qualquer tempo (fusão, venda transferência), desde que haja concordância do sócio e sendo obedecidas as obrigações sociais e formalidades legais.

**CLÁUSULA DÉCIMA TERCEIRA: DO DESEMPEDIMENTO** – O administrador declara sob as penas da lei, que não está impedido de exercer a administração da sociedade, por lei especial, ou em virtude de condenação criminal, ou por se encontrar sob os efeitos dela, a pena que vede, ainda que temporariamente, o acesso a cargos públicos; ou por crime falimentar, de prevaricação, peita ou suborno, concussão, peculato, ou contra a economia popular, contra o sistema financeiro nacional, contra normas de defesa da concorrência, contra as relações de consumo, fé pública, ou a propriedade.

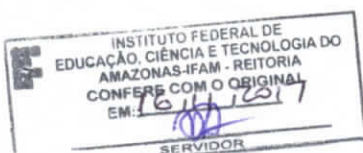

*[Handwritten signature]*

*[Handwritten signature]*

*Silvia*





**CONFERE COM O ORIGINAL**

uso do nome empresarial, vedado, no entanto, em atividades estranhas ao interesse social ou assumir obrigações seja em favor de qualquer quotista ou de terceiros, bem como onerar e alienar bens imóveis da sociedade, sem autorização do outro sócio.

Data:                       
 Servidor                      Matrícula                     

**CLÁUSULA QUINTA: RESPONSABILIDADE DOS SÓCIOS** – A responsabilidade dos sócios será restrita ao valor de suas quotas no capital social declarado, mas todos respondem solidariamente pela integralização do capital social, nos termos do Art. 1.052 da Lei 10.406 de 10 de Janeiro de 2002.

**CLÁUSULA SEXTA: DO DESEMPEDIMENTO** – O administrador declara sob as penas da lei, que não está impedido de exercer a administração da sociedade, por lei especial, ou em virtude de condenação criminal, ou por se encontrar sob os efeitos dela, a pena que vede, ainda que temporariamente, o acesso a cargos públicos; ou por crime falimentar, de prevaricação, peita ou suborno, concussão, peculato, ou contra a economia popular, contra o sistema financeiro nacional, contra normas de defesa da concorrência, contra as relações de consumo, fé pública, ou a propriedade.

**CLÁUSULA SÉTIMA: DA CONSOLIDAÇÃO DO CONTRATO SOCIAL** – Face às alterações acima, consolida-se o contrato social conforme abaixo.

### CONSOLIDAÇÃO DO CONTRATO SOCIAL

**CLÁUSULA PRIMEIRA: DA DENOMINAÇÃO SOCIAL E SEDE** – A sociedade gira sob a denominação social de **CONSTRUMAIS CONSTRUÇÕES E SERVIÇOS LTDA - EPP**, e tem sede na Rua Pensador, nº 62, Bairro Chapada, CEP: 69050-100, Manaus/AM.

**CLÁUSULA SEGUNDA: CAPITAL SOCIAL E SUA DISTRIBUIÇÃO** - O capital social neste ato, que é de R\$ 3.000.000,00 (três milhões de reais), divididos em 3.000.000 (três milhões) de quotas, no valor nominal de R\$ 1,00 (um real) cada uma, totalmente integralizadas em moeda corrente legal do país, ficando assim distribuídas entre as sócias:

SÓCIOS	QUOTAS	CAPITAL SOCIAL (R\$)	PERCENTUAL
NOMES	INTEGRALIZADA	INTEGRALIZADO	%
JOSÉ BRITO FILHO	1.500.000	1.500.000,00	50
LUCAS PORTELA NUNES	1.500.000	1.500.000,00	50
TOTAL	3.000.000	3.000.000,00	100

**CLÁUSULA TERCEIRA: DOS OBJETIVOS SOCIAIS** – Os objetivos sociais são:

2330-3/01: Fabricação de estruturas pré-moldadas de concreto armado, em série e sob encomenda;

2330-3/02: Fabricação de artefatos de cimento para uso na construção;

4120-4/00: Construção de Edifícios;

4212-0/00: Construções de obras de arte especiais;



*Lucas*

*Silvia*

Stamp: CONSTRUMAIS - VLT/AM, FLS: 05/30, CONSTRUÇÕES E SERVIÇOS





4213-8/00: Obras de urbanização – Ruas, praças e calçadas;  
4221.9/03: Manutenção de redes de distribuição de energia elétrica;  
4221-9/05: Manutenção de estações e redes de telecomunicações;  
4222-7/02: Obras de irrigação;  
4292-8/01: Montagem de estruturas metálicas;  
4292-8/02: Obras de montagem industrial;  
4321-5/00: Instalação e manutenção elétrica;  
4322-3/03: Instalações de sistemas de prevenção contra incêndio;  
4322-3/01: Instalações hidráulicas, sanitárias e de gás;  
4329-1/04: Montagem e instalação de sistemas e equipamentos de iluminação e sinalização em vias públicas, portos e aeroportos;  
4329-1/03: Instalação, manutenção e reparação de elevadores, escadas e esteiras rolantes;  
4329-1/05: Tratamentos térmicos, acústicos ou de vibração;  
4329-1/99: Outras obras de instalações em construções não especificadas anteriormente;  
4330-4/99: Outras obras de acabamento da construção;  
4330-4/03: Obra de acabamento em gesso e estuque;  
4330-4/01: Impermeabilização em obras de engenharia civil;  
4330-4/04: Serviço de pintura em geral;  
4330-4/02: Instalação de portas, janelas, tetos, divisórias e armários embutidos de qualquer material;  
4399-1/01: Administração de obras;  
4399-1/02: Montagem e desmontagem de andaimes e outras estruturas temporárias;  
4399-1/05: Perfuração e construção de poços de água;  
4744-0/99: Comércio varejista de materiais de construção em geral;  
3011-3/01: Construção de embarcações de grande porte;  
5021-1/02: Transporte por navegação interior de carga, intermunicipal, interestadual e internacional, exceto travessia.

**CLÁUSULA QUARTA: DA ADMINISTRAÇÃO DA SOCIEDADE** – A administração da sociedade será exercida pelo sócio **JOSÉ BRITO FILHO**, com poderes e atribuições de administrador autorizado ao uso do nome empresarial, vedado, no entanto, em atividades estranhas ao interesse social ou

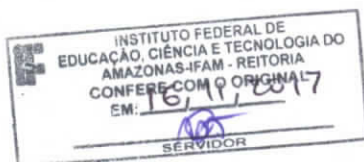

*Lucas*

*Silvia*

CONSTRUMAIS LTDA  
CONSTRUÇÕES E SERVIÇOS  
FLS: 00130



**CLÁUSULA DÉCIMA QUARTA: DO FORO** – Fica eleito o foro de Manaus/AM para o exercício dos direitos e obrigações resultantes deste contrato.

E por estarem assim justos e contratados em perfeito acordo, em tudo quanto neste instrumento particular foi lavrado, obrigam-se a cumprir o presente contrato em 03 (três) vias de igual teor para o devido e competente registro e arquivamento na Junta Comercial do Estado do Amazonas (JUCEA/AM).

Manaus/AM, 05 de janeiro de 2015.

2º  
SEGUNDO TABELIONATO  
CARLOS ROCHA

Silvia Magnolia Portela Nunes

**SILVIA MAGNÓLIA PORTELA NUNES**  
Sócia retirante

2º  
SEGUNDO TABELIONATO  
CARLOS ROCHA

OSÉ BRITO FILHO  
Sócio

Lucas Portela Nunes

**LUCAS PORTELA NUNES**  
Sócio



**CARTÓRIO CARLOS ROCHA - SEGUNDO TABELIONATO** | Carlos Gomes da Rocha - Tabelião  
Av. Noel Nutels, Bl. 9 - Lj. 1 - Cidade Nova - CEP: 69.095-000 - Manaus - AM - Fone: (92) 3645-3040 - Fone/Fax: (92) 3646-4471/3645-4472

**SELO ELETRÔNICO DE FISCALIZAÇÃO DO TJ-AM**  
RECONHEÇO AUTÊNTICA A FIRMA DE  
**SILVIA MAGNÓLIA PORTELA NUNES**  
**AY500230-21**  
Data/Hora: 05/01/2015 15:18:05  
Ariana Paes do Carmo - Esc. Autorizada  
**06C9-A695-0E39-03AD**  
consulte o selo em [www.seloam.com.br](http://www.seloam.com.br)

**CARTÓRIO CARLOS ROCHA - SEGUNDO TABELIONATO** | Carlos Gomes da Rocha - Tabelião  
Av. Noel Nutels, Bl. 9 - Lj. 1 - Cidade Nova - CEP: 69.095-000 - Manaus - AM - Fone: (92) 3645-3040 - Fone/Fax: (92) 3646-4471/3645-4472

**SELO ELETRÔNICO DE FISCALIZAÇÃO DO TJ-AM**  
RECONHEÇO AUTÊNTICA A FIRMA DE  
**LUCAS PORTELA NUNES**  
**AY500233-26**  
Data/Hora: 05/01/2015 15:18:05  
Ariana Paes do Carmo - Esc. Autorizada  
**12CC-75B8-2459-9F5D**  
consulte o selo em [www.seloam.com.br](http://www.seloam.com.br)

**CARTÓRIO CARLOS ROCHA - SEGUNDO TABELIONATO** | Carlos Gomes da Rocha - Tabelião  
Av. Noel Nutels, Bl. 9 - Lj. 1 - Cidade Nova - CEP: 69.095-000 - Manaus - AM - Fone: (92) 3645-3040 - Fone/Fax: (92) 3646-4471/3645-4472

**SELO ELETRÔNICO DE FISCALIZAÇÃO DO TJ-AM**  
RECONHEÇO AUTÊNTICA A FIRMA DE  
**OSÉ BRITO FILHO**  
**AY500238-27**  
Data/Hora: 05/01/2015 15:19:41  
Ariana Paes do Carmo - Esc. Autorizada  
**4495-D0FF-CBA0-41C2**  
consulte o selo em [www.seloam.com.br](http://www.seloam.com.br)

2º  
SEGUNDO TABELIONATO  
CARLOS ROCHA  
OFÍCIO DE NOTAS  
Ariana Paes do Carmo  
Escrevente Autorizado(a)  
CIDADE NOVA

2º  
SEGUNDO TABELIONATO  
CARLOS ROCHA  
OFÍCIO DE NOTAS  
Ariana Paes do Carmo  
Escrevente Autorizado(a)  
CIDADE NOVA

**JUNTA COMERCIAL DO ESTADO DO AMAZONAS**

CERTIFICO O REGISTRO EM: 23/01/2015 SOB Nº: 494413

Protocolo: 15/000169-0 DE 12/01/2015

Empresa: 13-2 0040866/7  
CONSTRUMAIS CONSTRUÇÕES E  
SERVIÇOS LTDA - EPL

Raimundo Cavalcante Lima  
SECRETÁRIO GERAL







Ministério do Desenvolvimento, Indústria e Comércio Exterior  
Secretaria de Comércio e Serviços  
Departamento Nacional de Registro do Comércio  
JUNTA COMERCIAL DO ESTADO DO AMAZONAS

## DECLARAÇÃO DE ENQUADRAMENTO DE EPP

Ilmo. Sr. Presidente da Junta Comercial DO ESTADO DO AMAZONAS

A Sociedade **CONSTRUMAIS CONSTRUÇÕES E SERVIÇOS LTDA**, com ato constitutivo registrado na Junta Comercial em **03/05/2002**, NIRE: **13.2.0040866-7**, CNPJ: **05.193.500/0001-00**, estabelecida na RUA PENSADOR, N° 62, CHAPADA, MANAUS, AM, CEP: 69.050-100, requer a Vossa Senhoria o arquivamento do presente instrumento e declara, sob as penas da Lei, que se enquadra na condição de EMPRESA DE PEQUENO PORTE, nos termos da Lei Complementar nº 123, de 14/12/2006.

Código do ato: 316

Descrição do Ato: ENQUADRAMENTO DE EMPRESA DE PEQUENO PORTE

MANAUS - AM, 08 de Abril de 2011.

Joeliza da Silva Lopes Brito  
Sócio: JOELIZA DA SILVA LOPES BRITO

Janaina da Silva Lopes Brito  
Sócio: JANAINA DA SILVA LOPES BRITO

Para uso exclusivo da Junta Comercial:

DEFERIDO EM 30 / 5 / 2011

Neiva Corrêa Pereira  
Assessora Técnica  
Matr. 190.663-0 B

Etiqueta de registro

JUNTA COMERCIAL DO ESTADO DO AMAZONAS	
CERTIFICADO DE REGISTRO EM 30/05/2011	
SOB Nº: 398261	
Protocolo: 44/018355-0	
Empresa: 13.2.0040866-7	
CONSTRUMAIS CONSTRUÇÕES E	
SERVIÇOS LTDA	
EDMILSON DA SILVA BARBOSA	
SECRETÁRIO GERAL	

Junta Comercial do Estado do Amazonas - JUCEA  
De acordo com o disposto no art. 70, inciso III, da  
Lei Federal nº 1.806, de 01.11.1996 e INDIRES  
nº 123, de 20-12-2006, a autenticidade desta  
declaração original está arquivada sob nº  
398261 - 30/05/2011

Manaus - AM, 01 de Maio de 2011  
Raimundo Cavalcante Lima  
Secretário Geral

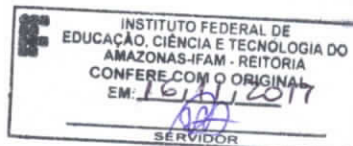





**CERTIDÃO DE REGISTRO E QUITAÇÃO**  
**PESSOA JURIDICA**  
Lei Federal Nº 5194 de 24 de Dezembro de 1966

**CREA-AM**

**Nº 940544/2017**  
**Emissão: 09/11/2017**  
**Validade: 31/03/2018**  
**Chave: Zc219**

**Conselho Regional de Engenharia e Agronomia do Amazonas**

CERTIFICAMOS que a Empresa mencionada encontra-se registrada neste Conselho, nos Termos da Lei 5.194/66, conforme os dados impressos nesta certidão. CERTIFICAMOS, ainda, que a Empresa não se encontra em débito com o Conselho de Engenharia e Agronomia do Amazonas - CREA-AM, estando habilitada a exercer suas atividades, circunscrita à(s) atribuição(ões) de seu(s) responsável(veis) técnico(s)

**Interessado(a)**

Empresa: CONSTRUMAIS CONSTRUÇÕES E SERVIÇOS LTDA  
Nome Fantasia: CONSTRUMAIS CONSTRUÇÕES E SERVIÇOS LTDA  
CNPJ: 05.193.500/0001-00  
Registro: 000000282-8  
Categoria: Matriz  
Capital Social: R\$ 3.000.000,00  
Data do Capital: 16/05/2011  
Faixa: 6  
Objetivo Social:  
Restrições do Objetivo Social: NO LIMITE DAS ATRIBUIÇÕES PROFISSIONAIS DO RESPONSÁVEL TÉCNICO.  
Endereço Matriz: RUA PENSADOR, 62, CHAPADA, MANAUS, AM, 69050010  
Tipo de Registro: DEFINITIVO ( EMPRESA )  
Data Inicial: 05/02/2009  
Data Final: Indefinido  
Registro Regional: 4996

**Descrição**

CERTIDÃO DE REGISTRO E QUITAÇÃO PESSOA JURIDICA

**Informações / Notas**

- A capacidade técnico-profissional da empresa é comprovada pelo conjunto dos acervos técnicos dos profissionais constantes de seu quadro técnico.
- Esta certidão perderá a validade, caso ocorra qualquer alteração posterior dos elementos cadastrais nela contidos

**Última Anuidade Paga**

Ano: 2017 (5/5)

**Responsáveis Técnicos**

Profissional: JOSÉ BRITO FILHO  
Registro: 040264651-7  
CPF: 342.606.092-20  
Data Início: 13/07/2012  
Data Fim: Indefinido  
Data Fim de Contrato: Indefinido  
Títulos do Profissional:  
ENGENHEIRO CIVIL  
Atribuição: ART.7º DA RES. Nº218/73 DO CONFEA, COM OBS. AO SEU ART.25 E PAR. ÚNICO. COM RESTRIÇÕES A:  
AEROPORTOS, BARRAGENS E DIQUES, ENGENHARIA DE TRAFEGO, FERROVIAS.  
Tipo de Responsabilidade: RESPONSÁVEL TÉCNICO

**Sócios**

Sócio: JOELILZA DA SILVA LOPES BRITO  
CPF: 431.299.352-15  
Função: SOCIO  
Sócio: JANAINA DA SILVA LOPES BRITO  
CPF: 015.583.622-66  
Função: SOCIO







## CONTRATO DE PRESTAÇÃO DE SERVIÇOS TÉCNICOS DE ENGENHARIA

**CONTRATANTE:** Construmais Construções e Serviços Ltda, firma estabelecida na Rua Pensador, nº 62 – Chapada em Manaus-AM, inscrita no CNPJ sob o nº 05.193.500/0001-00, denominada CONTRATANTE, neste ato representada pelo seu sócio Jose Brito Filho, brasileiro, casado, empresário, portador da Cédula de Identidade nº 040264651-7 RNP CREA/AM, CPF nº 342.606.092-20, residente e domiciliado na Rua Botsuana, 11 Quadra 98 Nova Cidade – Manaus/AM.

**CONTRATADO:** Francisco Wagner Viana Rego, casado, Engenheiro Civil, portador da Carteira Profissional do CREA/AM RNP 040634155-9, inscrito no CPF sob o nº 321.208.932-68, residente e domiciliado na Rua Tito Bittencourt, nº 1512, Casa F, São Francisco, Manaus/AM.

### CLÁUSULA PRIMEIRA - Do objeto

O objeto do contrato é a prestação de serviços profissionais na área de **Engenharia Civil**, restrita às atribuições do contratado, conforme previsto na legislação vigente.

### CLÁUSULA SEGUNDA - Da Remuneração e carga horária

O contratado receberá o equivalente a 06(seis) salários mínimos, para uma jornada diária não superior a 06(seis) horas, conforme estabelecido na Lei Federal 4.950-A/66.  
A contratante pagará ao contratado até o quinto dia útil do mês.

### CLÁUSULA TERCEIRA - Do prazo

O prazo de validade deste contrato é até 30 de Novembro de 2018, podendo ser rescindido a qualquer tempo por uma das partes desde que comunicado com antecedência de 30(trinta) dias.

### CLÁUSULA QUARTA – Das Anotações de Responsabilidade Técnica - ART

Conforme reza a Lei nº 5.194 de 24 de dezembro de 1966, o profissional realizará as ART's, por custos da contratante, o que comprovará a anuência e responsabilidade do contratado.

### CLÁUSULA QUINTA - Do foro

Fica eleito o Foro da Comarca de Manaus para dirimir as questões decorrentes deste contrato. E, por estarem justos e contratados, assinam o presente contrato, em 02(duas) vias de igual teor, na presença de duas testemunhas.

Manaus, 30 de Novembro de 2017.

9º TN

Construmais Construções e Serviços Ltda  
CONTRATANTE

9º TN

Francisco Wagner Viana Rego  
CONTRATADO

CONSTRUMAIS  
FLS: 10/150  
CONSTRUÇÕES E SERVIÇOS

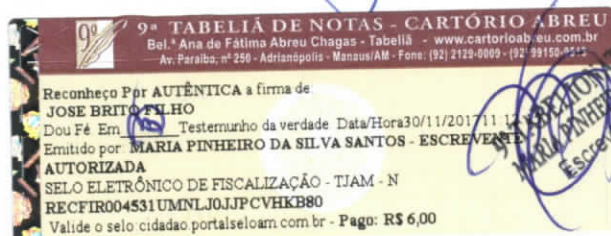





**CERTIDÃO DE REGISTRO E QUITAÇÃO**  
**PESSOA FÍSICA**  
 Lei Federal Nº 5194 de 24 de Dezembro de 1966

**CREA-AM**

**Nº 935925/2017**

Emissão: 02/05/2017

Validade: 31/03/2018

Chave: CA581

**Conselho Regional de Engenharia e Agronomia do Amazonas**

CERTIFICAMOS que o profissional mencionado encontra-se registrado neste Conselho, nos termos da Lei 5.194/66, de 24/12/1966, conforme os dados acima. CERTIFICAMOS, ainda, face o estabelecimento nos artigos 68 e 69 da referida Lei, que o interessado não se encontra em débito com o CREA-AM.

**Descrição**

CERTIDÃO DE REGISTRO E QUITAÇÃO PESSOA FÍSICA

**Interessado(a)**

Profissional: FRANCISCO WAGNER VIANA REGO

Registro: 040634155-9

CPF: 321.208.932-68

Endereço: RUA TITO BITTENCOURT, 1512, CASA F, SÃO FRANCISCO, MANAUS, AM, 69079040

Tipo de Registro: DEFINITIVO ( PROFISSIONAL DIPLOMADO NO PAÍS )

Data Inicial: 26/02/1998

**Título(s)**

**GRADUAÇÃO**

ENGENHEIRO CIVIL

Atribuição: ARTS. 7º E 25 DA RES. 218/73 DO CONFEA.

Instituição de Ensino: INSTITUTO DE TECNOLOGIA DA AMAZONIA - UTAM

Data de Formação: 20/12/1993

**Informações / Notas**

- A falsificação deste documento constitui-se em crime previsto no Código Penal Brasileiro, sujeitando o(a) autor(a) à respectiva ação penal.
- CERTIFICAMOS que caso ocorra(m) alteração(ões) no(s) elemento(s) contido(s) neste documento, esta Certidão perderá a sua validade para todos os efeitos.
- Esta certidão perderá a validade, caso ocorra qualquer alteração posterior dos elementos cadastrais nela contidos.
- Válido em todo território nacional.

**Última Anuidade Paga**

Ano: 2017 (1/1)

**Responsabilidades Técnicas**

Empresa: REGO E MENDES CONSTRUÇÕES LTDA

Registro: 000000014-9

CNPJ: 00.452.735/0001-56

Data Início: 29/08/2014

Data Fim: Indefinido

Data Fim de Contrato: Indefinido

Tipo de Responsabilidade: RESPONSÁVEL TÉCNICO

*[Handwritten signature]*







**CERTIDÃO DE REGISTRO E QUITAÇÃO**  
**PESSOA FÍSICA**  
Lei Federal Nº 5194 de 24 de Dezembro de 1966

**CREA-AM**

**Nº 936747/2017**  
**Emissão: 01/06/2017**  
**Validade: 31/03/2018**  
**Chave: 492xx**

**Conselho Regional de Engenharia e Agronomia do Amazonas**

CERTIFICAMOS que o profissional mencionado encontra-se registrado neste Conselho, nos termos da Lei 5.194/66, de 24/12/1966, conforme os dados acima. CERTIFICAMOS, ainda, face o estabelecimento nos artigos 68 e 69 da referida Lei, que o interessado não se encontra em débito com o CREA-AM.

**Descrição**

CERTIDÃO DE REGISTRO E QUITAÇÃO PESSOA FÍSICA

**Interessado(a)**

Profissional: JOSÉ BRITO FILHO  
Registro: 040264651-7  
CPF: 342.606.092-20  
Endereço: RUA RUA: PENSADOR, 62, CHAPADA, MANAUS, AM, 69050100  
Tipo de Registro: DEFINITIVO ( PROFISSIONAL DIPLOMADO NO PAÍS )  
Data Inicial: 16/05/2007

**Título(s)**

**GRADUAÇÃO**

ENGENHEIRO CIVIL

Atribuição: ART.7º DA RES.218/73 DO CONFEA, OBS.O ART.25 E PAR.UNICO,C/REST.A:AEROP.BARRAGENS E DIQUES.

Instituição de Ensino: CENTRO UNIVERSITARIO NILTON LINS

Data de Formação: 17/02/2002

ENGENHEIRO CIVIL

Atribuição: ART.7º DA RES. Nº218/73 DO CONFEA, COM OBS. AO SEU ART.25 E PAR. ÚNICO. COM RESTRIÇÕES A: AEROPORTOS, BARRAGENS E DIQUES, ENGENHARIA DE TRAFEGO, FERROVIAS.

Instituição de Ensino: CENTRO DE ENSINO SUPERIOR NILTON LINS

Data de Formação: 17/02/2006

**Informações / Notas**

- A falsificação deste documento constitui-se em crime previsto no Código Penal Brasileiro, sujeitando o(a) autor(a) à respectiva ação penal.
- CERTIFICAMOS que caso ocorra(m) alteração(ões) no(s) elemento(s) contido(s) neste documento, esta Certidão perderá a sua validade para todos os efeitos.
- Esta certidão perderá a validade, caso ocorra qualquer alteração posterior dos elementos cadastrais nela contidos.
- Válido em todo território nacional.

**Última Anuidade Paga**

Ano: 2017 (3/3)

**Responsabilidades Técnicas**

Empresa: CONSTRUMAIS CONSTRUÇÕES E SERVIÇOS LTDA  
Registro: 000000282-8  
CNPJ: 05.193.500/0001-00  
Data Início: 13/07/2012  
Data Fim: Indefinido  
Data Fim de Contrato: Indefinido  
Tipo de Responsabilidade: RESPONSÁVEL TÉCNICO







## Certidão de Acervo Técnico

No. 541/2014

Nome: FRANCISCO WAGNER VIANA REGO  
No. CREA: 6468-D/AM-RR  
Modalidade(s): ENGENHEIRO CIVIL  
Endereço: AVENIDA GRANDE OTELO N.170 GRREMIO GUANABARA, CASA 36  
PARQUE 10 DE NOVENBRO - MANAUS/AM  
Atribuições: ARTS.7º E 25 DA RES. 218/73 DO CONFEA.

Certificamos, para fins de Acervo Técnico, de acordo com a resolução No. 1.025 de 30 de outubro de 2009 do CONFEA, que dos arquivos deste CREA constam a(s) seguinte(s) Anotações de Responsabilidade Técnica:

**1. Referente** a ART No. 22016/2014 de 05/08/2014  
Contratante: REGO E MENDES CONSTRUÇÕES LTDA  
Empresa Contratada:  
Local Obra/Serviço: AV DJALMA BATISTA, 122, CHAPADA  
- MANAUS/AM  
Valor Obra/Serviço: R\$ 119.517,15  
Vinculada a ART No. 21721/2014 de 10/03/2014  
Co-responsabilidade técnica nas obras de Engenharia Civil para Conclusão de um Prédio Comercial localizado na Av. Djalma Batista nº 122- Bairro Chapada – CEP 69.050-010 – Manaus/AM com área de 8.215,00 m<sup>2</sup> (oito mil duzentos e quinze metros quadrados) conforme Projetos e Especificações. Contrato nº 01.2014-MANAOS Data de Assinatura do Contrato 10/03/2014 Início da Obra 10/03/2014 Prazo 180 dias INFORMAÇÕES DO SISTEMA DE ART ONLINE Atividade: Especial (laudo, avaliação, relatório, vinculação, retificação, aditivo, etc.) Especificação: Coautoria/corresponsabilidade

**Histórico:** Conforme atestado parcial anexo (14 páginas, emitido em 05/08/2014), para os serviços executados, compreendidos no período de 14/04/2014 a 05/08/2014, circunscrito APENAS às atividades inerentes à sua modalidade, ENG. CIVIL, em coerência com as suas atribuições profissionais. EXCETUAM-SE: atividades da Eng. Elétrica (Circuito Fechado de TV, Dados e Telefonia, SPDA), salvo como apoio civil, por serem fora dos atribuições do profissional. Obs.: 1- Signatário do atestado na condição de profissional habilitado e fiscal da obra em comento, Eng. Civil Frank Albert Soares Araújo: CPF Nº 407.590.912-34. 2- A pessoa jurídica Slaass Administradora Ltda é sócia quotista da sociedade Marcodiesel Importação e Exportação Ltda, conforme Contrato Social Consolidado datado de 17/07/2009. 3- O profissional possui Contrato de Prestação de Serviços firmado com a pessoa jurídica Contratada em 14/04/2014, resultante na ART de Cargo Técnico N. 10275/2014. CERTIFICAMOS, finalmente, que a responsabilidade pela veracidade e exatidão das informações declaradas constantes nos documentos que se encontram vinculados à presente Certidão de Acervo Técnico – CAT, cabe aos seus emissores.

Manaus, 06 de agosto de 2014

  
ENGENHEIRO AMBIENTAL FRANCISCO PAULO ALMEIDA DA ROCHA  
VICE-PRESIDENTE

**CONFEA**  **CREA-AM**  
Conselho Nacional de Engenharia e Arquitetura Conselho Regional de Engenharia e Arquitetura



9ª TABELA DE NOTAS  
MARIA PINHEIRO DA SILVA SANTOS  
Escrivente Autorizada

CONSTRUTORA CONSTRUTORA CONSTRUTORA  
FLS: 13/30  
Eng.ª Ana Isabella E. Oliveira  
CREA - 6030 D/AM-RR/MAU-0108 CREA-AM  
Assessora Técnica

EM BRANCO

EM BRANCO



**ATESTADO DE CAPACIDADE TÉCNICA PARCIAL**

Atestamos para os devidos fins, que a firma **REGO E MENDES CONSTRUÇÕES LTDA**, CNPJ nº 00.452.735/0001-56, estabelecida na **RUA TITO BITTENCOURT Nº 1512, BAIRRO SÃO FRANCISCO – MANAUS / AMAZONAS**, executou para **MARCODIESEL IMPORTAÇÃO E EXPORTAÇÃO LTDA**, a inteiro contendo e dentro dos prazos contratuais, os serviços com as características seguintes:

1. **LOCALIZAÇÃO DA OBRA:** Av. Djalma Batista, 122 Chapada Manaus / Amazonas.
2. **NATUREZA:** DIRIGIR, COORDENAR E CONDUZIR AS OBRAS DE ENGENHARIA CIVIL PARA CONCLUSÃO DE UM PRÉDIO COMERCIAL COM ÁREA DE 8.215,00 m², CONFORME PROJETOS E ESPECIFICAÇÕES.
3. **DATA DE INICIO DA OBRA:** 10.03.2014  
**DATA PARCIAL DA OBRA:** 05.08.2014  
**PERIODO DE EXECUÇÃO:** 148 DIAS
4. **VALOR TOTAL DO CONTRATO:** R\$ 119.517,15 (Cento e dezenove mil, quinhentos e dezessete reais e quinze centavos).

**5. RESPONSÁVEL TÉCNICO:**

João Lúcio da Silva Mendes  
 Engenheiro Civil  
 CREA nº 6185-D AM/RR

**6. CO-RESPONSÁVEIS TÉCNICOS:**

Francisco Wagner Viana Rego  
 Engenheiro Civil  
 CREA nº 6468-D AM/RR

Maciel Gomes de Castro  
 Engenheiro Eletricista  
 CREA nº 21803/AM

**PLANILHA ORÇAMENTÁRIA**

ITEM	DISCRIMINAÇÃO	UNID.	QTDES
<b>01.00</b>	<b>ADMINISTRAÇÃO DA OBRA</b>		
01.01	Técnico em edificações	MÊS	5,00
01.02	Técnico em segurança do trabalho	MÊS	5,00
01.03	Mestre de obra	MÊS	5,00
01.04	Encarregado do setor de obras (2x func.)	MÊS	10,00
01.05	Almoxarife	MÊS	5,00

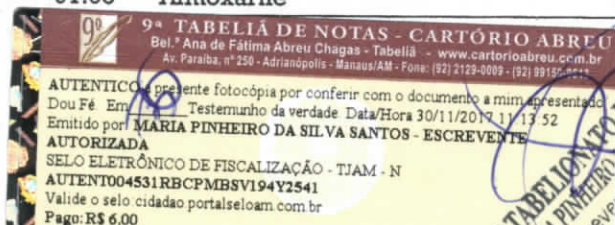

EM BRANCO

EM BRANCO



01.06	Vigia (2x func.)	MÊS	10,00
01.07	Servente (2x func.)	MÊS	10,00
01.08	Alimentação café almoço e lance da tarde p/ 80 funcionários	MÊS	5,00
01.09	Trasnporte do pessoal da obra p/ 80 funcionários (2,75 vale transporte)	MÊS	5,00
01.10	Equipamento de proteção individual	UND	5,00
01.11	Consumo/despesas gerais (barracão da obra / escritório)	UND	5,00
<b>02.00 SERVIÇOS PRELIMINARES</b>			
02.01	Locação da obra, execução de gabarito	M2	2.588,16
02.01	Caixa coletora de entulho	UND	80,00
02.01	Bota-fora	M3	674,22
<b>03.00 INFRAESTRUTURA</b>			
<b>03.01 ESTACAS, BLOCOS, SAPATAS E VIGAS</b>			
03.01.01	Apiloamento de fundo das cavas com soquete	M2	744,20
03.01.02	Escavação manual de vala em solo de 1ª categoria (profundidade: até 2 m)	M3	1.576,99
03.01.03	Estaca, raiz escavada d = 300 mm - moldada in loco inclusive ferragem e concreto - completa.	M	1.220,00
03.01.04	Reaterro manual de vala apiloado c/ empréstimo de material	M3	1.408,43
03.01.05	Armadura de aço para estruturas em geral, ca-50, diâmetro 8,0 mm, corte e dobra na obra	KG	1.147,00
03.01.06	Armadura de aço para estruturas em geral, ca-50, diâmetro 12,5 mm, corte e dobra na obra	KG	1.700,00
03.01.07	Armadura de aço para estruturas em geral, ca-50, diâmetro 6,3 mm, corte e dobra na obra	KG	429,00
03.01.08	Armadura de aço para estruturas em geral, ca-60, diâmetro 5,0 mm, corte e dobra na obra	KG	2.448,00
03.01.09	Armadura de aço para estruturas em geral, ca-60, diâmetro 16,0 mm, corte e dobra na obra	KG	847,00
03.01.10	Armadura de aço para estruturas em geral, ca-60, diâmetro 20,0 mm, corte e dobra na obra	KG	493,00
03.01.11	Armadura de aço para estruturas em geral, ca-50, diâmetro 10,0 mm, corte e dobra na obra	KG	14.864,00
03.01.12	Transporte, lançamento, adensamento e acabamento do concreto em fundação	M3	168,56
03.01.13	Concreto estrutural dosado em central, fck 25 MPa	M3	168,56
03.01.14	Desmontagem de forma com chapa compensada plastificada, e=15mm, para pilares/vigas/lajes, incluso contraventamentos/travamentos 7,5x7,5cm	M2	764,91
03.01.15	Lastro de concreto (contra piso) não estrutural impermeabilizado (espessura: 5 cm)	M2	744,20
03.01.16	Forma com chapa compensada plastificada, e=15 mm, para pilares/vigas/lajes, incluso contraventamentos/travamentos com pontaletes 7,5 x 7,5 cm, 3 aproveitamentos	M2	764,91
03.01.17	IMPERMEABILIZAÇÃO a base de revestimento polimérico, flexível, de base acrílica, alta aderência com 4 demãos - VEDATOP FLEX	M2	1.540,48

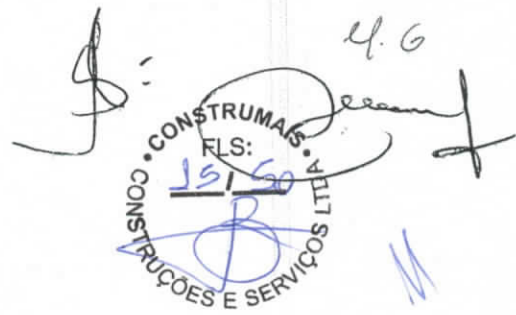
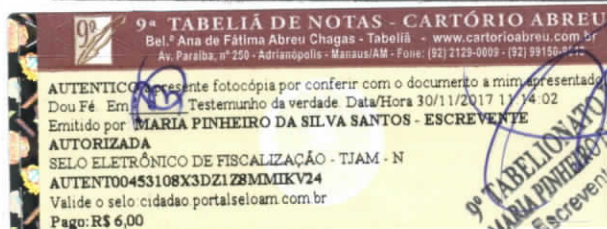

Handwritten notes and signatures on the right margin, including '4.6', '76', and 'P'.

EM BRANCO

EM BRANCO



03.01.18	Arrasamento/escarificação de estaca dim até 30cm	UND	228,00
03.01.19	Aterro interno c/ fornecimento de material	M3	678,00
<b>04.00 SUPERESTRUTURA</b>			
<b>04.01 PILARES, VIGAS E LAJES</b>			
04.01.01	Armadura de aço para estruturas em geral, ca-50, diâmetro 8,0 mm, corte e dobra na obra	KG	6.357,00
04.01.02	Armadura de aço para estruturas em geral, ca-50, diâmetro 12,5 mm, corte e dobra na obra	KG	2.613,00
04.01.03	Armadura de aço para estruturas em geral, ca-50, diâmetro 6,3 mm, corte e dobra na obra	KG	24.886,00
04.01.04	Armadura de aço para estruturas em geral, ca-60, diâmetro 5,0 mm, corte e dobra na obra	KG	4.458,00
04.01.05	Armadura de aço para estruturas em geral, ca-50, diâmetro 16,0 mm, corte e dobra na obra	KG	4.944,00
04.01.06	Armadura de aço para estruturas em geral, ca-50, diâmetro 25,0 mm, corte e dobra na obra	KG	967,00
04.01.07	Armadura de aço para estruturas em geral, ca-50, diâmetro 20,0 mm, corte e dobra na obra	KG	13.682,00
04.01.08	Armadura de aço para estruturas em geral, ca-50, diâmetro 10,0 mm, corte e dobra na obra	KG	8.626,00
04.01.09	Concreto estrutural dosado em central, fck 25 MPa	M3	774,57
04.01.10	Escoramento metálico para lajes de edificação com pé direito entre 2,00 e 6,00 m	M3	24.859,78
04.01.11	Transporte, lançamento, adensamento e acabamento do concreto em estrutura	M3	774,57
04.01.12	Forma com chapa compensada plastificada, e=15 mm, para pilares/vigas/lajes, incluso contraventamentos/travamentos com pontaletes 7,5 x 7,5 cm, 3 aproveitamentos	M2	7.225,20
04.01.13	Desmontagem de forma com chapa compensada plastificada, e=15mm, para pilares/vigas/lajes, incluso contraventamentos/travamentos 7,5x7,5cm	M2	7.225,20
<b>05.00 MURO DE CONTEÇÃO CORTINA</b>			
05.01	Apiloamento de fundo das cavas com soquete	M2	90,48
05.02	Escavação manual de vala em solo de 1ª categoria (profundidade: até 2 m)	M3	45,24
05.03	Reaterro manual de vala apiloado c/ empréstimo de material	M3	24,55
05.04	Armadura de aço para estruturas em geral, ca-50, diâmetro até 10,0 mm, corte e dobra na obra	KG	898,00
05.05	Transporte, lançamento, adensamento e acabamento do concreto em fundação	M3	26,10
05.06	Concreto estrutural dosado em central, fck 25 MPa	M3	26,10
05.07	Desmontagem de forma de madeira para fundação, com tábuas e sarrafos	M2	84,54
05.08	Lastro de concreto (contra piso) não estrutural impermeabilizado (espessura: 5 cm)	M2	2,44
05.09	Forma com chapa compensada plastificada, e=15 mm, para pilares/vigas/lajes, incluso contraventamentos/travamentos com pontaletes 7,5 x 7,5 cm, 3 aproveitamentos	M2	84,54

CREA-AM  
CERTIDÃO DE ACERVO TÉCNICO Nº 541141  
06 AGO. 2014  
Este Documento é parte integrante do Acervo Técnico expedida nesta data

CREA-AM  
ESTE DOCUMENTO ESTÁ CONFORME O ORIGINAL A MIM APRESENTADO  
de 08 de 14  
Manaus, 12/08/2014  
Assinatura

EM BRANCO

EM BRANCO







<b>06.00</b>	<b>COBERTURA</b>		
06.01	Estrutura de aço p/ cobertura duas águas c/ lanternim, espaçamento entre tesouras 5,00M, vão de 30,00M - Fornecimento	este Documento e parte integrante da Certidão de Agervo Técnico expedida nesta data	33.453,25
06.02	IMPERMEABILIZAÇÃO a base de revestimento polimérico, flexível, de base acrílica, alta aderência com 4 demãos - VEDATOP FLEX	M2	156,02
06.03	Pintura com tinta esmalte em esquadria de ferro, com duas demãos	M2	3.820,50
06.04	Calhas metálicas nº 18	M	150,00
06.05	Cobertura com telha galvanizada trapezoidal sanduiche (Termo acústica) poliuretano pintada 1 face E=0.45mm H=50mm	M2	3.820,50
<b>07.00</b>	<b>PAREDES E PAINÉS</b>		
07.01	Alvenaria de vedação com blocos cerâmicos furados 10 x 20 x 20 cm (furos horizontais), juntas de 12 mm com de cimento e areia sem peneirar traço 1:4	M2	1.044,56
	Alvenaria de Vedação c/ Tijolo Furado (10X20x20cm) 1 vez	M2	258,24
07.02	Encunhamento de alvenaria com tijolo cerâmico 10 x 20 x 20 cm, assentados com argamassa de cimento e areia 1:3	M	356,88
07.03	Verga reta moldada no local com forma de madeira considerando 5 reaproveitamentos, concreto armado fck = 20 Mpa	M3	2,59
07.04	Chapisco para parede interna ou externa com argamassa de cimento e areia sem peneirar traço 1:3, e=5 mm	M2	2.089,72
07.05	Emboço reboco massa única para parede interna ou externa com argamassa de cimento e areia peneirada traço 1:3, e= 25 mm	M2	2.089,72
07.06	Divisória Dry Wall (duas faces) com estrutura de chapa galvanizada aparafusadas e rejuntadas em suas faces.	M2	4.225,37
07.07	Isolamento acústico com lâ de vidro para divisórias	M2	4.225,37
07.07	Guarda corpo de tubo galvanizado c/ pintura anticorrosiva	M2	241,29
<b>08.00</b>	<b>PAVIMENTAÇÃO</b>		
<b>08.01</b>	<b>PAVIMENTO INTERNO</b>		
08.01.01	Lastro de concreto (contra piso) não estrutural impermeabilizado (espessura: 7 cm)	M2	1.473,75
08.01.02	Piso cerâmico esmaltado assentado com argamassa pré-fabricada de cimento colante e rejuntada	M2	5.848,69
08.01.03	Regularização sarrafeada de base para revestimento de piso com argamassa de cimento e areia peneirada (espessura: 3 cm / traço: 1:3)	M2	5.848,69
08.01.04	Piso de Alta Resistencia Fundido Sobre Base Niveladora e=10mm	M2	1.058,11
08.01.05	Piso Porcelanato assentado com argamassa pré-fabricada de cimento colante e rejuntada	M2	857,69
<b>08.02</b>	<b>PAVIMENTO EXTERNO</b>		

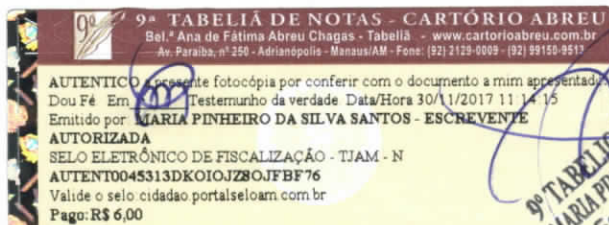

9ª TABELA DE NOTAS  
MARIA PINHEIRO DA SILVA SANTOS  
Escritor Autorizada



Handwritten signatures and initials.

EM BRANCO

EM BRANCO





08.02.01	Piso de Concreto Armado com Tela de aço CA-60 - Q-138 e= 10cm	M2	1.306,17
08.02.02	Pavimentação Inter travada c/ Blocos de Concreto E=8cm, fck 35 mpa Sobre Coxim de Areia, (Tipo Octogonal/Stockholm), inclusive juntas.	M2	3.047,74
<b>09.00</b>	<b>REVESTIMENTO</b>		
<b>09.01</b>	<b>REVESTIMENTO INTERNO</b>		
09.01.01	Cerâmica esmaltada assentada com argamassa pré-fabricada de cimento colante	M2	380,88
09.01.02	Rejuntamento de piso cerâmico com cimento branco (junta: até 3 mm)	M2	380,88
<b>10.00</b>	<b>PINTURA</b>		
<b>10.01</b>	<b>PINTURA INTERNA</b>		
10.01.01	Pintura com tinta látex acrílica em parede interna ou externa, com três demãos, sem massa corrida	M2	10.290,15
10.01.02	Emassamento de parede externa ou externa com massa acrílica com duas demãos, para pintura látex	M2	10.290,15
10.01.03	Pintura Epoxi em Paredes c/ Aparelhamento - 2 demãos	M2	157,87
<b>10.02</b>	<b>PINTURA EXTERNA</b>		
10.02.01	Pintura com tinta látex acrílica em parede interna ou externa, com três demãos, sem massa corrida	M2	3.101,10
10.02.02	Emassamento de parede externa ou externa com massa acrílica com duas demãos, para pintura látex	M2	3.101,10
<b>11.00</b>	<b>FORRO</b>		
11.01	Fornecimento de material e mão-de-obra especializada para confecção e instalação de Forro tipo PVC med. 10x200x6000mm na cor branca.	M2	3.899,47
11.02	Fornecimento de material e mão-de-obra especializada para instalação de Forro em Gesso Acartonado tipo F.G.E com CH ST, De acordo com os padrões Knauf.	UND	358,72
11.03	Forro em Lambri de Madeira c/ Estrutura	UND	185,26
<b>12.00</b>	<b>BANCADAS/TAMPOS</b>		
12.01	Tampo de granito para lavatório e pia, e=30,00 mm, largura até 0,60 m	M2	22,85
<b>13.00</b>	<b>INSTALAÇÕES HIDRAÚLICAS</b>		
<b>13.01</b>	<b>ÁGUA FRIA</b>		
13.01.01	Bucha de redução de CPVC bege claro soldável, ø 35 mm x 28 mm	UND	17,00
13.01.02	Joelho 90° de CPVC bege claro soldável, ø 35 mm	UND	47,00
13.01.03	Adaptador soldável de PVC marrom com flanges livres para caixa d'água ø 40 mm x 1 1/4"	UND	9,00
13.01.04	Adaptador soldável de PVC marrom, curto para registro ø 25 mm x 3/4"	UND	28,00

EM BRANCO

EM BRANCO



13.01.05	Adaptador soldável de PVC marrom, curto para registro ø 32 mm x 1"	UND	17,00
13.01.06	Adaptador soldável longo de PVC marrom com flanges livres para caixa d'água ø 50 mm x 1 1/2"	UND	24,00
13.01.07	Bucha de redução soldável de PVC marrom, longa, ø 50 mm x 32 mm	UND	6,00
13.01.08	Joelho 90° soldável de PVC marrom ø 20 mm	UND	56,00
13.01.09	Joelho 90° soldável de PVC marrom ø 25 mm	UND	42,00
13.01.10	Joelho 90° soldável de PVC marrom ø 32 mm	UND	36,00
13.01.11	Luva soldável de PVC marrom ø 20 mm	UND	25,00
13.01.12	Luva soldável de PVC marrom ø 25 mm	UND	98,00
13.01.13	Luva soldável de PVC marrom ø 32 mm	UND	209,00
13.01.14	Registro de gaveta com canopla ø 25 mm (1")	UND	6,00
13.01.15	Registro de gaveta bruto ø 32 mm (1 1/4")	UND	15,00
13.01.16	Registro de gaveta bruto ø 40 mm (1 1/2")	UND	10,00
13.01.17	Registro de pressão com canopla ø 20 mm (3/4")	UND	6,00
13.01.18	Tubo de PVC soldável, com conexões ø 20 mm	UND	150,00
13.01.19	Tubo de PVC soldável, com conexões ø 25 mm	UND	602,30
13.01.20	Tubo de PVC soldável, com conexões ø 32 mm	UND	125,70
13.01.21	Tubo de PVC soldável, com conexões ø 50 mm	UND	125,70
13.01.22	Joelho 90° de PVC branco, ponta bolsa e virola, ø 50 mm	UND	12,00
13.01.23	Luva de PVC verde soldável com bucha de latão e flange, ø 25 mm x 3/4"	UND	8,00
13.01.24	Tubo soldável 60mm	M	74,55
13.01.25	Tubo soldável 85mm	M	45,32
13.01.26	Tubo soldável 110mm	M	196,00
13.01.27	Adaptador curto 110mmx4"	UND	14,00
13.01.28	Adaptador curto 85mmx3"	UND	13,00
13.01.29	Adaptador sold.lg fl lv p/cx d'agua 60mm 2"	UND	10,00
13.01.30	Adaptador sold.fl lv 85mmx3	UND	13,00
13.01.31	Adaptador sold.fl lv 110mmx4	UND	12,00
13.01.32	Cap soldável 110mm	UND	3,00
13.01.33	Joelho 90' soldável 85mm	UND	15,00
13.01.34	Te 90' soldável 85mm	UND	4,00
13.01.35	Te 90' soldável 110mm	UND	16,00
13.01.36	União soldável 60mm	UND	10,00
13.01.37	União soldável 85mm	UND	7,00
13.01.38	União soldável 110mm	UND	18,00
13.01.39	Registro esfera vs 60mm	UND	3,00
13.01.40	Conector macho aquatherm 54x2"	UND	8,00
13.01.41	Registro de gav. 3" dn80 agua quente/fria	UND	8,00
13.01.42	Registro de gav. 4"	UND	13,00
13.01.43	Bucha de redução fg' 4x3"	UND	4,00
13.01.44	Válvula ret.c/portinhola 3" vert/horiz.	UND	4,00
13.01.45	Te redução 90' soldável 110x60mm	UND	2,00

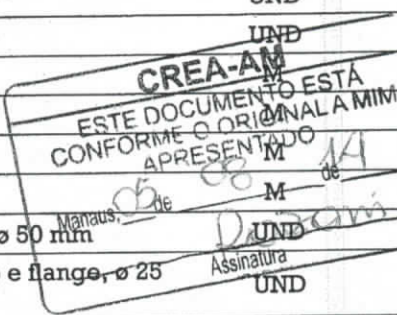
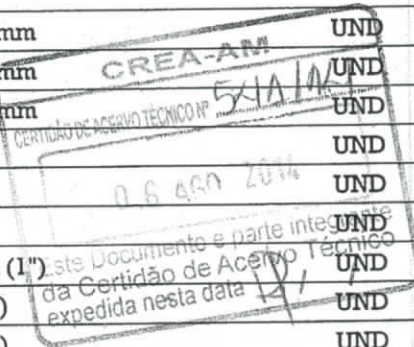

**9ª TABELIA DE NOTAS - CARTÓRIO ABREU**  
 Bel. Ana de Fátima Abreu Chagas - Tabeliã - www.cartorioabreu.com.br  
 Av. Paraíba, nº 250 - Adrianópolis - Manaus/AM - Fone: (92) 2129-0009 - (92) 99150-9571

AUTENTICO a presente fotocópia por conferir com o documento a mim apresentado.  
 Dou Fé E Testemunho da verdade Data/Hora 30/11/2017 11:14:30  
 Emitido por: MARIA PINHEIRO DA SILVA SANTOS - ESCRIVENTE

**AUTORIZADA**  
 SELO ELETRÔNICO DE FISCALIZAÇÃO - TJAM - N  
 AUTENT0045311F0NG218Z9N3YF29  
 Valide o selo cidadão portalseam.com.br  
 Pago: R\$ 6,00



*[Handwritten signatures and initials]*

EM BRANCO

EM BRANCO



13.01.46	Chave de fluxo p/tubo	UND	1,00
13.01.47	Adaptador sold. Lg c/fl lv p/cx d'agua 110mmx4" 22	UND	10,00
13.01.48	Joelho 90' soldavel 110mm	UND	8,00
13.01.49	Válvula ret.c/portinhola 21/2" horiz.	UND	2,00
13.01.50	Te 90' fg' 21/2" bsp- z	UND	3,00
13.01.51	Cotovelo 90' fg' 21/2" bsp-z	UND	5,00
13.01.52	Niple duplo fg' 21/2" bsp-z	UND	5,00
13.01.53	Uniao fg' 21/2" ass. Bronze bsp-z	UND	7,00
13.01.54	Registro angular p/hidrante 2.1/2" 200w	UND	5,00
13.01.55	Adaptador sold.fl lv 75mmx2.1/2	UND	3,00
13.01.56	Tubo galv.cr din en 10255 n55801 21/2"x6m	UND	3,00
13.01.57	Tubo de pvc esgoto 150	M	240,00
13.01.58	Junção simples pvc 150	UND	8,00
13.01.59	Junção 45 pvc 150	UND	12,00
13.01.60	Junção dupla pvc 150	UND	6,00
13.01.61	Joelho 90 150	UND	23,00
13.01.62	Ralo hemisférico 150	UND	26,00
13.01.63	Reservatório em Concreto Armado 60.000 litros	UND	1,00
13.01.64	Poço de Captação de Águas Subterrâneas 120 m, diâmetro de 2", escavação e todos acessórios.	UND	1,00
13.01.65	Chave Magnética Para Moto bomba p/ Poços Artesianos	UND	1,00
13.01.66	Conjunto motor-bomba, potência 5,0CV.	UND	1,00

**CREA-AM**  
 ESTE DOCUMENTO É  
 CONFORME O ORIGINAL  
 APRESENTADO  
 Manaus, 15 de 08 de 2017  
 Assinatura: [Assinatura]

**CREA-AM**  
 CERTIDÃO DE ACERVO TÉCNICO Nº 5411121  
 06/08/2017  
 Este Documento é parte integrante  
 da Certidão de Acervo Técnico  
 expedida nesta data 06/08/2017

<b>16.00</b>	<b>INSTALAÇÕES SANITÁRIAS</b>		<b>1,00</b>
16.01	Bucha de redução soldável de PVC marrom, longa, ø 40 mm x 25 mm	UND	24,00
16.02	Bucha de redução soldável de PVC marrom, curta, ø 40 mm x 32 mm	UND	36,00
16.03	Bucha de redução soldável de PVC marrom, curta, ø 50 mm x 40 mm	UND	48,00
16.04	Tubo de PVC soldável, com conexões ø 40 mm	M	300,55
16.05	Tubo de PVC soldável, com conexões ø 50 mm	M	485,20
16.06	Tubo de PVC soldável, com conexões ø 75 mm	M	125,48
16.07	Caixa sifonada de PVC com grelha branca, 100 x 100 x 50 mm	UND	25,00
16.08	Caixa sifonada de PVC com grelha branca, 150 x 150 x 50 mm	UND	14,00
16.09	Curva 90° curta de PVC branco, ponta bolsa e virola, ø 100 mm	UND	28,00
16.10	Joelho 90° com visita de PVC branco, ponta bolsa e virola, ø 100 x 50 mm	UND	36,00
16.11	Joelho 45° de PVC branco, ponta e bolsa soldável, ø 40 mm	UND	48,00
16.12	Joelho 45° de PVC branco, ponta bolsa e virola, ø 50 mm	UND	25,00
16.13	Joelho 45° de PVC branco, ponta bolsa e virola, ø 100 mm	UND	48,00
16.14	Joelho 90° de PVC branco, ponta e bolsa soldável, ø 40 mm	UND	36,00
16.15	Joelho 90° de PVC branco, ponta bolsa e virola, ø 50 mm	UND	25,00

**9ª TABELA DE NOTAS - CARTÓRIO ABREU**  
 Bel.ª Ana de Fátima Abreu Chagas - Tabelião - www.cartorioabreu.com.br  
 Av. Paraíba, nº 250 - Adrianópolis - Manaus/AM - Fone: (92) 2129-9009 - (92) 99159-9513  
 AUTENTICO a presente fotocópia por conferir com o documento a mim apresentado.  
 Dou Fé Em Testemunho da verdade Data/Hora 30/11/2017 11:14:36  
 Emitido por: MARIA PINHEIRO DA SILVA SANTOS - ESCRIVENTE  
 AUTORIZADA  
 SELO ELETRÔNICO DE FISCALIZAÇÃO - TJAM - N  
 AUTENT004531LXSNMJIJXRPAIN00  
 Valide o selo cidadão portal seloam.com.br  
 Pago: R\$ 6,00

**9ª TABELA DE NOTAS**  
 MARIA PINHEIRO DA SILVA SANTOS  
 Escrevente Autorizada

4.6  
 76  
 FLS: 20150  
 CONSTRUTORA E SERVIÇOS LTDA



EM BRANCO

EM BRANCO

UND	45,00
UND	36,00
UND	14,00
UND	25,00
UND	30,00
UND	47,00
UND	52,00
UND	28,00

7.00.01	Cabo 70mm	M	300,00
7.00.02	Cabo 25mm	M	450,00
7.00.03	Cabo 150mm	M	550,00
7.00.04	Cabo de 50mm	M	750,00
7.00.05	Cabo 95mm	M	470,00
7.00.06	Cabo de 16mm -preto	M	1.030,00
7.00.07	Cabo de 35mm de 1kv	M	1.200,00
7.00.08	Cabo 2.5mm - preto	PÇ	260,00
7.00.09	Cabo 2.5mm - azul	PÇ	260,00
7.00.10	Cabo 2.5mm - amarelo	PÇ	150,00
7.00.11	Cabo 2.5mm - verde	PÇ	200,00
7.00.12	Tubo eletroduto 2"	UND	10,00
7.00.13	Tubo eletroduto de 1.1/2"	UND	10,00
7.00.14	Curva eletroduto 1.1/2"	UND	10,00
7.00.15	Luva eletroduto 1.1/2"	UND	20,00
7.00.16	Bucha de aluminio 1.1/2"	UND	15,00
7.00.17	Arruela de aluminio 1.1/2"	UND	15,00

RTÓRIO ABREU  
www.cartorioabreu.com.br  
(21) 2123-0009 - (21) 9911-9913  
Documento a mim apresentado em  
11/10/2017 11:44  
SCREVENTE

FLS: 21/50

EM BRANCO

EM BRANCO



17.00.18	Cx de passagem 4x4x3/4 piso	UND	45,00
17.00.19	Tubo eletroduto 2.1/2"	UND	10,00
17.00.20	Curva eletroduto 2.1/2"	UND	8,00
17.00.21	Luva eletroduto 2.1/2"	UND	16,00
17.00.22	Arruela de alumínio 2.1/2"	UND	15,00
17.00.23	Bucha de alumínio 2.1/2"	UND	15,00
17.00.24	Curva eletroduto de 2"	UND	10,00
17.00.25	Luva eletroduto de 2"	UND	20,00
17.00.26	Luminárias aletadas de sobrepor completa (2x32)	UND	395,00
17.00.27	Luminárias de emergência com 1 (uma) de 9 wats.	UND	32,00
17.00.28	Tomada de sobrepor de 2p+t da pial de 20a	UND	390,00
17.00.29	Tampa cega 4x4 de metal daiva	UND	45,00
17.00.30	Fita dupla face	m	30,00
17.00.31	Luminárias aletadas de sobrepor completa (2x20) ou 2x16	UND	10,00
17.00.32	Interruptor simples	UND	30,00
17.00.33	Interruptor paralelo	UND	16,00
17.00.34	Interruptor 2 teclas paralelo	UND	10,00
17.00.35	Canaleta de 20x20 - branca	UND	400,00
17.00.36	Bucha de alumínio 2"	UND	15,00
17.00.37	Arruela de alumínio 2"	UND	15,00
17.00.38	Tomada p/ piso	UND	90,00
17.00.39	Espelho de metal c/ 2 furo para tomada	UND	45,00
17.00.40	Curvas eletroduto 3/4"	UND	100,00
17.00.41	Luva eletroduto 3/4"	UND	100,00
17.00.42	Reator eletron. 2x32 biv	UND	395,00
17.00.43	Reator eletron. 2x20 biv	UND	10,00
17.00.44	Lampada fluor 20w	UND	20,00
17.00.45	Lampada fluor 32w	UND	790,00
17.00.46	Interruptor conjugado	UND	35,00
17.00.47	Bucha de alumínio 3/4"	UND	100,00
17.00.48	Arruela de alumínio 3/4"	UND	100,00
17.00.49	Tubo eletroduto 3"	UND	10,00
17.00.50	Luva 3"	UND	20,00
17.00.51	Tubo eletroduto 3/4"	UND	30,00
17.00.52	Curvas eletroduto 3"	UND	10,00
17.00.53	Arruela de alumínio	UND	15,00
17.00.54	Bucha de alumínio	UND	15,00
17.00.55	Caixa de passagem 15x15 de sobrepor	UND	60,00
17.00.56	Tomata conjugada	UND	35,00
17.00.57	Eletrocalha 200x100	UND	35,00
17.00.58	Curva horizontal 200x100	UND	10,00
17.00.59	Emenda interna 200x100	UND	20,00
17.00.60	Emenda tipo t 200x100	UND	2,00

**CREA-AM**  
 ESTE DOCUMENTO ESTÁ  
 CONFORME O ORIGINAL A MINHA  
 APRESENTADO  
 Manaus, 08 de 14  
 12030m  
 Assinatura

**CREA-AM**  
 CERTIDÃO DE ACERVO TÉCNICO Nº 541174  
 08/05/2016  
 Este Documento é parte integrante  
 da Certidão de Acervo Técnico  
 expedida nesta data 14/1

9ª TABELA DE NOTAS - CARTÓRIO ABREU  
 Bel. Ana de Fátima Abreu Chagas - Tabelã - www.cartorioabreu.com.br  
 Av. Paraíba, nº 250 - Adrianópolis - Manaus/AM - Fone: (92) 2129-9009 - (92) 9150-9513  
 AUTENTICO a presente fotocópia por conferir com o documento a mim apresentado.  
 Dou Fé Em Testemunho da verdade Data/Hora 30/11/2017 11:14  
 Emitido por MARIA PINHEIRO DA SILVA SANTOS - ESCRIVENTE  
 AUTORIZADA  
 SELO ELETRÔNICO DE FISCALIZAÇÃO - TJAM - N  
 AUTENT004531FDK3L51ZPVYVZ94  
 Valide o selo cidadão portaiseloam.com.br  
 Pago: R\$ 6,00

9ª TABELA DE NOTAS  
 MARIA PINHEIRO DA SILVA SANTOS  
 Escrevente Autorizada

CONSTRUMAIS  
 FLS: 22150  
 CONSTRUÇÕES E SERVIÇOS



EM BRANCO

EM BRANCO

17.00.61	Suporte b 200x100	UND	50,00
17.00.62	Emenda interna 100x100	UND	54,00
17.00.63	Suporte tipo b 100x100	UND	180,00
17.00.64	Suporte tipo gancho 38x38	UND	230,00
17.00.65	Cantoneira zz	UND	600,00
17.00.66	Parafuso s8	UND	130,00
17.00.67	Bucha de nylon s 8	UND	130,00
17.00.68	Tirante de 3m 3/8	UND	250,00
17.00.69	Porca de 3/8	UND	2.360,00
17.00.70	Eletrocalha 100x100	UND	60,00
17.00.71	Suporte b para eletrocalha 100x100	UND	180,00
17.00.72	Emenda de eletrocalha tipo t 100x100	UND	2,00
17.00.73	Emenda tipo u para eletrocalha 100x100	UND	30,00
17.00.74	Eletrocalha 300x100	UND	40,00
17.00.75	Emenda tipo u interna 300x100	UND	15,00
17.00.76	Suporte tipo b 300x100	UND	130,00
17.00.77	Perfilano 38x38	UND	138,00
17.00.78	Emenda p/ perfilano 38x38 tipo t	UND	130,00
17.00.79	Emenda p/ perfilano 38x38 tipo l	UND	70,00
17.00.80	Emenda p/ perfilano 38x38 tipo i	UND	150,00
17.00.81	Parafuso de 1/4 alto travante	UND	5.350,00
17.00.82	Arruela lisa de 1/4	UND	6.550,00
17.00.83	Emenda plana horizontal 90° 300x100	UND	4,00
17.00.84	Emenda tipo t 300x100	UND	2,00
17.00.85	Emenda externa 300x100	UND	2,00
17.00.86	Emenda interna 300x100	UND	2,00
17.00.87	Porca de 1/4	UND	5.350,00
17.00.88	Cabo 70mm	M	115,00
17.00.89	Cabo 185mm	M	600,00
17.00.90	Cabo 120mm	M	500,00
17.00.91	Cabo 150mm	M	1.000,00
17.00.92	Cabo 95mm	M	115,00
17.00.93	Cabo de 16mm -preto	M	800,00
17.00.94	Cabo de 35mm de 1kv	M	750,00
17.00.95	Cabo 2.5mm - preto	PÇ	120,00
17.00.96	Cabo 2.5mm - azul	PÇ	120,00
17.00.97	Cabo 2.5mm - amarelo	PÇ	100,00
17.00.98	Cabo 2.5mm - verde	PÇ	100,00
17.00.99	Tubo eletroduto de 1.1/2"	UND	10,00
17.00.100	Curva eletroduto 1.1/2"	UND	10,00
17.00.101	Luva eletroduto 1.1/2"	UND	20,00
17.00.102	Bucha de alumínio 1.1/2"	UND	15,00
17.00.103	Arruela de alumínio 1.1/2"	UND	15,00

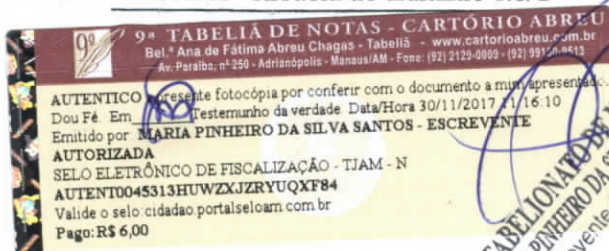
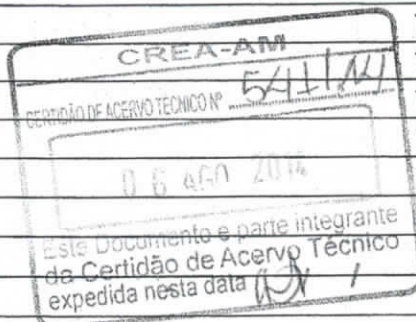

9ª TABELIA DE NOTAS  
MARIA PINHEIRO DA SILVA SANTOS  
Escrivente Autorizada

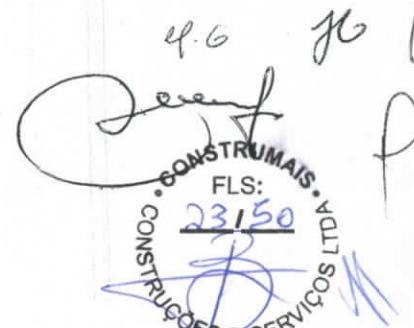

EM BRANCO

EM BRANCO





17.00.104	Luminárias alentadas de sobrepor completa (2x32).	UND	397,00
17.00.105	Luminária tipo andarela	UND	4,00
17.00.106	Tomada de sobrepor de 2p+t da pial de 10a	UND	250,00
17.00.107	Curva vertical interna 90 200x100	UND	5,00
17.00.108	Curva vertical externa 90 200x100	UND	5,00
17.00.109	Curva plana horizontal de 90 200x100	UND	5,00
17.00.110	Curva horizontal 90 100x100	UND	5,00
17.00.111	Curva vertical interna 100x100	UND	12,00
17.00.112	Curva vertical externa 100x100	UND	12,00
17.00.113	Saída lateral 38x38	UND	50,00
17.00.114	Fita dupla face	m	150,00
17.00.115	Luminárias alentadas de sobrepor completa (2x20) ou 2 x16	UND	5,00
17.00.116	Interruptor simples	UND	10,00
17.00.117	Interruptor paralelo	UND	10,00
17.00.118	Interruptor 2 teclas paralelo	UND	10,00
17.00.119	Canaleta de 20x20 - branca	UND	400,00
17.00.120	Reator eletrôn. 2x32 biv	UND	397,00
17.00.121	Reator eletrôn. 2x20 biv	UND	5,00
17.00.122	Lâmpada fluor 20w	UND	10,00
17.00.123	Lâmpada fluor 32w	UND	794,00
17.00.124	Interruptor conjugado	UND	3,00
17.00.125	Tubo eletroduto 3"	UND	10,00
17.00.126	Luva 3"	UND	20,00
17.00.127	Curvas eletroduto 3"	UND	10,00
17.00.128	Arruela de alumínio 3"	UND	15,00
17.00.129	Bucha de alumínio 3"	UND	15,00
17.00.130	Eletrocalha 200x100	UND	40,00
17.00.131	Curva horizontal 200x100	UND	5,00
17.00.132	Emenda interna 200x100	UND	38,00
17.00.133	Emenda tipo t 200x100	UND	4,00
17.00.134	Emenda interna 100x100	UND	54,00
17.00.135	Suporte tipo b 100x100	UND	300,00
17.00.136	Terminal de compressão 25mm	UND	25,00
17.00.137	Cantoneira zz	UND	300,00
17.00.138	Parafuso s8	UND	1.000,00
17.00.139	Bucha de nylon s 8	UND	1.000,00
17.00.140	Tirante de 3m 3/8	UND	120,00
17.00.141	Porca de 3/8	UND	1.200,00
17.00.142	Eletrocalha 100x100	UND	41,00
17.00.143	Terminal pre isolado tipo pino	UND	600,00
17.00.144	Terminal pre isolado tipo pino	UND	600,00
17.00.145	Emenda tipo u para eletro calha 100x100	UND	40,00
17.00.146	Terminal de compressão 185mm	UND	10,00

**9ª TABELIA DE NOTAS - CARTÓRIO ABREU**  
 Bel.ª Ana de Fátima Abreu Chagas - Tabellia - www.cartorioabreu.com.br  
 Av. Paraíba, nº 250 - Adrianópolis - Manaus/AM - Fone: (92) 2129-9099 - (92) 29150-9512

AUTENTICO a presente fotocópia por conferir com o documento a mim apresentado.  
 Dou Fé Em \_\_\_\_\_ Testemunho da verdade Data/Hora 30/11/2017 11:16:28  
 Emitido por **MARIA PINHEIRO DA SILVA SANTOS - ESCRIVENTE**  
**AUTORIZADA**  
 SELO ELETRÔNICO DE FISCALIZAÇÃO - TJAM - N  
 AUTENT004531OSV769J237JKAB61  
 Valide o selo cidadão portal seloam.com.br  
 Pago: R\$ 6,00

**9ª TABELIA DE NOTAS**  
**MARIA PINHEIRO DA SILVA SANTOS**  
 Escrevente Autorizada

4.6

FLS: 24/50

CONSTRUTORA E SERVIÇOS LTDA



EM BRANCO

EM BRANCO

17.00.147	Terminal de compressão 150mm	UND	10,00
17.00.148	Terminal de compressão 120mm	UND	10,00
17.00.149	Perfilano 38x38	UND	150,00
17.00.150	Emenda p/ perfilano 38x38 tipo t	UND	120,00
17.00.151	Emenda p/ perfilano 38x38 tipo l	UND	100,00
17.00.152	Emenda p/ perfilano 38x38 tipo i	UND	100,00
17.00.153	Parafuso de 1/4 alto travante	UND	2.500,00
17.00.154	Arruela lisa de 1/4	UND	3.000,00
17.00.155	Terminal de 4 a 6mm garfo	UND	250,00
17.00.156	Terminal de 4 a 6mm pino	UND	250,00
17.00.157	Terminal compressão de 50mm	UND	25,00
17.00.158	Terminal compressão de 16mm	UND	20,00
17.00.159	Porca de 1/4	UND	2.500,00
17.00.160	Terminal compressão de 35mm	UND	25,00
17.00.161	Subestação de 1.050 KVA - Blindada	UND	1,00
17.00.162	Grupo Gerador Blindado 750 KVA	UND	1,00
17.00.163	Grupo Gerador Blindado 300 KVA	UND	1,00
17.00.164	Elevador de uso comercial em aço inox escovado, com sistema de resgate automático, velocidade de 0,75 m/s e capacidade para 13 pessoas (975 kg).	UND	2,00
<b>17.01</b>	<b>INTERRUPTORES</b>		1,00
17.01.01	Interruptor, duas teclas simples 10 A - 250 V	UND	25,00
17.01.02	Interruptor, duas teclas paralelo 10 A - 250 V	UND	10,00
17.01.03	Interruptor, três teclas paralelo 10 A - 250 V	UND	10,00
17.01.04	Interruptor, três teclas simples 10 A - 250 V	UND	6,00
17.01.05	Interruptor, uma tecla paralelo 10 A - 250 V	UND	10,00
17.01.06	Interruptor, uma tecla simples 10 A - 250 V	UND	50,00
<b>17.02</b>	<b>DISJUNTORES</b>		1,00
17.02.01	Disjuntor trifásico 50A	UND	2,00
17.02.02	Disjuntor trifásico 63A	UND	3,00
17.02.03	Disjuntor trifásico 80A	UND	2,00
17.02.04	Disjuntor trifásico 90A	UND	3,00
17.02.05	Disjuntor trifásico 32A	UND	12,00
17.02.06	Disjuntor trifásico 125A	UND	1,00
17.02.07	Disjuntor trifásico 150A	UND	1,00
17.02.08	Disjuntor monofásico 50A	UND	150,00
17.02.09	Disjuntor monofásico 50A	UND	125,00
<b>17.03</b>	<b>QUADROS</b>		1,00
17.03.01	Quadro de distribuição com barramento em chapa de aço de embutir, até 39 divisões modulares, dimensões externas 573 x 360 x 100 mm	UND	4,00
17.03.02	Quadro de distribuição com barramento em chapa de aço de sobrepor, até 24 divisões modulares	UND	14,00
<b>17.04</b>	<b>CFTV</b>		1,00
17.04.01	Cabo coaxial 75 ohms	M	425,00



EM BRANCO

EM BRANCO



17.04.02	Conector tipo f	UND	55,00
17.04.03	Conector bnc	UND	55,00
17.04.04	CFTV - Sistema de segurança DVR c/ 8 canais, HD de 500 GB incluso controle remoto, mouse, nobreak 1,4kVA e monitor de 21,5"	CJ	1,00
17.05	<b>DADOS E TELEFONIA</b>		1,00
17.05.01	Patch painel 24 portas cat. 6	UND	3,00
17.05.02	Distribuidor óptico 24 portas	UND	1,00
17.05.03	Cabo de fibra óptica geleada multimodo 50/125 uM 4F	M	41,00
17.05.04	Tomada para lógica, rj45, com caixa sobrepor, aparente	UND	6,00
17.05.05	Tomada dupla para lógica RJ45, 4x2, completa.	UND	21,00
17.05.06	Rack Padrão 19 polegadas fechado com chave 16.5"	UND	1,00
17.05.07	Patch cord 1,5 m UTP quatro pares cat 6	UND	110,00
17.05.08	Patch cord 2,5 m UTP quatro pares cat 6	UND	110,00
17.05.09	Conversor de mídia 10/100/100Tx-1000SX(SFP)	UND	2,00
17.05.10	Certificação com emissão de relatório cat6+fibra, inclusive em meio digital.	UND	21,00
17.05.11	Identificação com categoria de rede	UND	21,00
18.00	<b>SPDA</b>		
18.01	Solda exotérmica	UND	35,00
18.02	Captor de latão cromado, cobre cromado ou aço inoxidável, tipo Franklin	UND	2,00
18.03	Cordoalha de cobre nu de 35 mm2	M	900,00
18.04	Cordoalha de cobre nu de 50 mm2	M	320,00
18.05	Hastes p/ Aterramento, Inclusive Cabeamento e Conexões	UND	20,00
19.00	<b>INCÊNDIO</b>		
19.01	Tubo galvanizado 21/2"	M	423,00
19.02	Adaptador soldável 75mmx21/2	UND	4,00
19.03	União FG 21/2" bronze	UND	8,00
19.04	Niple duplo FG 21/2"	UND	46,00
19.05	Cotovelo 90 FG 21/2"	UND	51,00
19.06	Te 90 FG 21/2"	UND	29,00
19.07	Luva 90 FG 21/2"	UND	126,00
19.08	Válvula retentora 21/2"	UND	2,00
19.09	Registro galvanizado 21/2"	UND	6,00
19.10	Registro angular para hidrante 21/2"	UND	30,00
19.11	Extintor de água pressurizada, capacidade 10 litros	UND	18,00
19.12	Extintor de pó químico pressurizado, capacidade 8 kg	UND	18,00
19.13	Sistema de alarme e bateria	UND	6,00
19.14	Centra de alarme	UND	3,00
19.15	Iluminação de emergência	UND	15,00
19.16	Conjunto motor-bomba (centrífuga) de 7,5 hp	UND	1,00

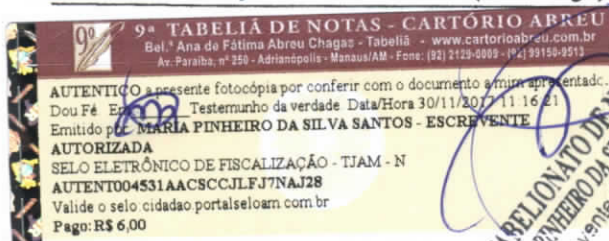
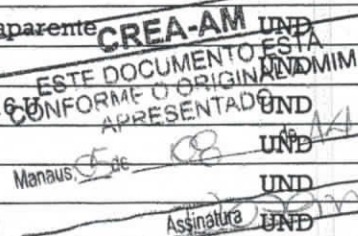



EM BRANCO

EM BRANCO

## 20.00 LOUÇAS E METÁIS

20.01	Vaso sanitário	UND	18,00
20.02	Mictório	UND	8,00
20.03	Vaso para deficiente	UND	4,00
20.04	Lavatório para deficiente	UND	4,00
20.05	Fornecimento e instalação de barra de apoio p/ PNE em inox de 2" x 90cm	UND	8,00
20.06	Tanque área de serviço	UND	2,00
20.07	Cubas	UND	10,00
20.08	Assento sanitário	UND	8,00
20.09	Torneira automática	UND	22,00
20.10	Bancada móvel	UND	6,00
20.11	Válvula p/ mictório	UND	10,00

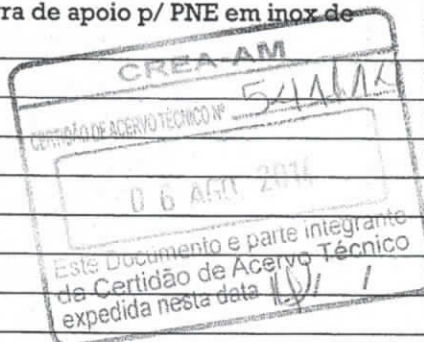

## 21.00 ANDAIMES/EQUIPAMENTOS

21.01	Andaime metálico de encaixe para trabalho em fachada de edifícios - locação	M2	1.154,02
21.02	Locação de andaime metálico tipo fachadeiro	M2	1.003,49

## 22.00 OUTROS

22.01	Gradil de Ferro (Barra Chata 1X1/4) - colocação e acabamento h=2,00m	M2	96,00
22.02	Esquadrias de Alumínio Tipo Maxim-Ar	M2	235,00
22.03	Divisória de Granito E=3Cm	M2	110,00

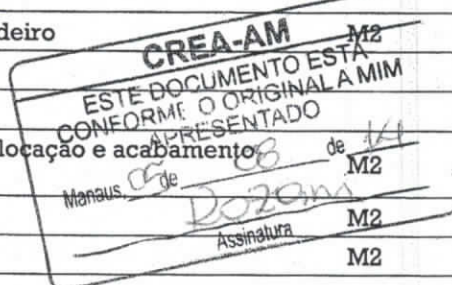

## 23.00 LIMPEZA DA OBRA

23.01	Limpeza permanente e final da obra	VB	1,00
-------	------------------------------------	----	------

Manaus, 05 de AGOSTO de 2014.

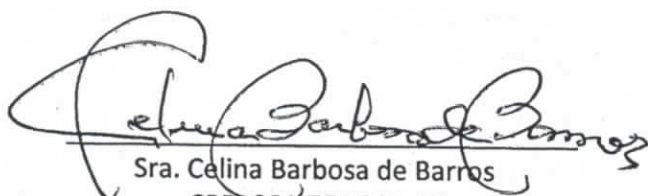
  
Sra. Celina Barbosa de Barros  
CPF: 001.784.382-00

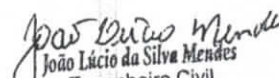
  
João Lúcio da Silva Mendes  
Engenheiro Civil  
CREA-AM 6185-D

Maciel Gomes de Castro  
Maciel Gomes de Castro  
Engenheiro Eletricista  
CREA nº 21803/AM

  
Frank Albert Soares Araujo  
Engenheiro Civil  
CREA: 7424 D-AM

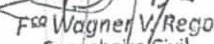
  
Fco Wagner V/Rego  
Engenheiro Civil  
CREA 6468-D AM/RR

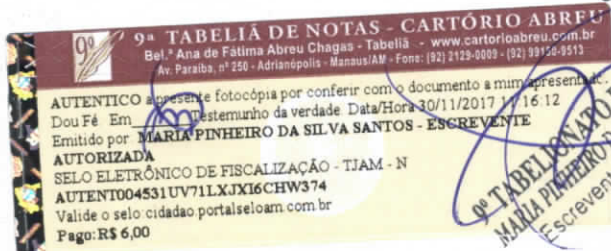

EM BRANCO

EM BRANCO

**Certidão de Acervo Técnico****No. 667/2012****Nome:** JOSÉ BRITO FILHO**No. CREA:** 12208-D/AM**Modalidades:****ENGENHEIRO CIVIL****Endereço:** RUA: PENSADOR N.62

CHAPADA - MANAUS/AM

**Atribuições:****ART.7º DA RES. Nº218/73 DO CONFEA, COM OBS. AO SEU ART.25 E PAR. ÚNICO. COM RESTRIÇÕES A: AEROPORTOS, BARRAGENS E DIQUES, ENGENHARIA DE TRAFEGO, FERROVIAS.**

**Certificamos**, para fins de Acervo Técnico, de acordo com a resolução No. 1.025 de 30 de outubro de 2009 do CONFEA, que dos arquivos deste CREA constam a(s) seguinte(s) Anotações de Responsabilidade Técnica:

**1. Referente a ART No. 3935/2011 de 22/02/2011****Contratante:** CDL - CENTRO DE DISTRIBUIÇÃO E LOGISTICA LTDA**Empresa Contratada:****Local Obra/Serviço:** AV. MAX TEIXEIRA N.S/N

ESQUINA COM RUA PERIMETRAL 21

- MANAUS/AM

**Valor Obra/Serviço:** R\$ 30.000,00

Construção de Edificação Comercial em um terreno com 13.886,02 m<sup>2</sup> e com 02 (dois) pavimentos e num total de área construída de 6.037,00 m<sup>2</sup>, cuja construção e utilização estão assim previstos: Pavimento térreo - Supermercado e Estoque. Pavimento Superior- Administrativo e Refeitório para 60 funcionários. Área Externa- Estacionamento com 186 vagas carros normais e 20 vagas especiais.

**INFORMAÇÕES DO SISTEMA DE ART ON LINE****Atividade :** Edificações (obra residencial, comercial e industrial)**Quantidade em m<sup>2</sup>:** 6037.00**Execução :** OUTROS**Especificação:**

Barracões ou Galpões Fechados, Pré-Moldados ou Não

**Histórico: CONFORME ATESTADO ANEXO (CONSTITUÍDO DE 03 PÁGINAS), CIRCUNSCRITO APENAS ÀS ATIVIDADES INERENTES A SUA MODALIDADE, ENGENHARIA CIVIL, EM COERÊNCIA COM AS SUAS ATRIBUIÇÕES PROFISSIONAIS. EXCLUÍDAS AS ATIVIDADES DE INSTALAÇÃO DE SPDA, CLIMATIZAÇÃO E DADOS E VOZ (SALVO COMO APOIO CIVIL), BEM COMO PLANTIO DE GRAMA E PROJETO DE CFTV, POR SEREM ATIVIDADES FORA DAS ATRIBUIÇÕES DO PROFISSIONAL. CERTIFICAMOS, FINALMENTE, QUE A RESPONSABILIDADE PELA VERACIDADE E EXATIDÃO DAS INFORMAÇÕES DECLARADAS NO ATESTADO DE CAPACIDADE TÉCNICA QUE SE ENCONTRA VINCULADO À PRESENTE CERTIDÃO DE ACERVO TÉCNICO - CAT, CABE AOS SEUS EMISSORES.**

Manaus, 01 de Novembro de 2012

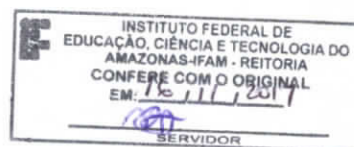
  
ENGENHEIRO CIVIL TELAMON BARBOSA FIRMINO NETO  
PRESIDENTE**CONFEA**  **CREA-AM**  
Conselho Federal de Engenharia, Arquitetura e Agronomia Conselho Regional de Engenharia, Arquitetura e Agronomia





FAX: (092) 3214-1510  
CREA-AM

CERTIDÃO DE APROVAÇÃO TÉCNICA Nº 66416

01 NOV 2012

Este Documento é parte integrante da Certidão de Aproveitamento Técnico expedida nesta data / /

## ATESTADO DE CAPACIDADE TÉCNICA

Atestamos para os devidos fins que o Engenheiro Civil José Brito Filho – CREA-AM nº 12.208-D. Foi Responsável Técnico de nossa obra executando a **Construção do Atacado Attack Cidade Nova**, localizado à Av. Max Teixeira s/nº, esquina com Rua Perimetral 21 no bairro da Cidade Nova – Manaus/AM, pertencente ao CDL - Centro de Distribuição e Logística Ltda. CNPJ: 03.488.542/0001-43. No Período de Janeiro/2011 a Janeiro/2012, atendendo os Projetos de Arquitetura, Estruturais e Instalações em consonância com as Normas Técnicas vigentes quanto à qualidade e prazo, cujas características de natureza técnica compreenderam:

ITEM	DESCRIÇÃO	UNID	QUANT
<b>OBRA ATACADO ATTACK CIDADE NOVA</b>			
1.0	<b>SERVIÇOS PRELIMINARES</b>		
1.1	Placa da Obra	m²	9,30
1.2	Ligação provisória de água para obra e instalação sanitária provisória	unid.	1,00
1.3	Ligação provisória de luz e força para obra	unid.	1,00
1.4	Abrigo provisório de madeira executado na obra para alojamento e depósito de materiais e ferramentas	m²	60,00
1.5	Raspagem e limpeza mecanizada de terreno	m²	13.886,02
1.6	Locação da Obra: Execução de gabarito	m²	6.037,00
2.0	<b>ADMINISTRAÇÃO DA OBRA</b>		
2.1	Corpo técnico da Obra	mês	12,00
2.2	Ferramentas / EPI's	mês	12,00
2.3	Alimentação / Transporte	mês	12,00
2.4	Máquinas e Equipamentos	mês	12,00
3.0	<b>FUNDAÇÕES</b>		
3.1	Escavação mecanizada de estacas raiz d=30cm	m	692,00
3.2	Escavação manual profundidade até 2m	m³	323,68
3.3	Apiloamento de fundo de vala com maço de 30kg	m²	368,32
3.4	Fôrma de madeira para fundação com tábuas de 3ª, 3 reaproveitamentos	m²	715,67
3.5	Desforma (fundações)	m²	715,67
3.6	Armadura de aço para estruturas em geral	kg	12.306,00
3.7	Concreto magro, preparo manual	m³	6,43
3.8	Concreto estrutural para Fundação Fck 25 Mpa	m³	182,87
3.9	Reaterro compactado manualmente	m³	226,58

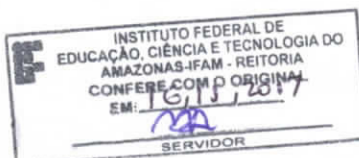

*[Handwritten signature]*





4.0	<b>SUPERESTRUTURA (PILARES, VIGAS E LAJES)</b>		
4.1	Fôrma em madeira compensada resinada 15mm para estrutura, 3 reaproveitamentos	m <sup>2</sup>	3.666,29
4.2	Desforma (estrutura)	m <sup>2</sup>	3.666,29
4.3	Armadura de aço para estruturas em geral	m <sup>2</sup>	24.676,50
4.4	Concreto estrutural usinado, Fck 25 Mpa (Lançamento e Vibração)	m <sup>3</sup>	314,26
5.0	<b>COBERTURA</b>		
5.1	Estrutura metálica para cobertura em aço estrutural	kg	49.461,00
5.2	Estrutura metálica para platibanda e fechamentos laterais em aço estrutural	kg	18.023,00
5.3	Calha de chapa galvanizada	kg	483,00
5.4	Telhas galvalume tipo sanduiche com enchimento em poliuretano	m <sup>2</sup>	6.200,00
6.0	<b>PAREDES E PAINÉIS</b>		
6.1	Alvenaria de vedação com bloco cimentício (14x19x39cm)	m <sup>2</sup>	2.836,00
6.2	Painéis para fechamentos laterais com enchimento em poliuretano	m <sup>2</sup>	2.400,00
7.0	<b>REVESTIMENTO</b>		
7.1	Chapisco para parede interna ou externa com argamassa de cimento e areia sem peneirar. Traço 1:3, e=5mm	m <sup>2</sup>	1.280,00
7.2	Reboco inclusive emboço. Traço 1:2:4	m <sup>2</sup>	1.280,00
7.3	Cerâmica 20x20cm Branco neve fosco, TIPO A, rejunte branco	m <sup>2</sup>	182,00
8.0	<b>PAVIMENTAÇÃO - ÁREA INTERNA</b>		
8.1	Piso de concreto polido Fck 25 Mpa, e=10 cm	m <sup>2</sup>	5.661,00
8.2	Piso Cerâmico 40x40cm, TIPO A, com rejuntamento branco	m <sup>2</sup>	276,00
9.0	<b>PAVIMENTAÇÃO - ÁREA EXTERNA - ESTACIONAMENTO</b>		
9.1	Piso de concreto Fck 25 Mpa, e=10 cm e armado com tela de aço CA-60	m <sup>2</sup>	3.862,50
10.0	<b>FORRO</b>		
10.1	Forro de PVC com estrutura em metalon	m <sup>2</sup>	276,00
11.0	<b>ESQUADRIAS</b>		
11.1	Portas de abrir em alumínio tipo veneziana com ferragens	m <sup>2</sup>	48,00
11.2	Janelas em alumínio de correr ou maxilar	m <sup>2</sup>	36,00
11.3	Portas de correr em vidro temperado 10mm	m <sup>2</sup>	28,00
11.4	Vidro temperado liso 8mm	m <sup>2</sup>	320,00
11.5	Porta em chapa de ferro 0,80x2,10m	m <sup>2</sup>	13,44
112.0	<b>PINTURA</b>		
12.1	Selador Acrílico (02 demãos)	m <sup>2</sup>	3.120,00
12.2	Emassamento de parede externa/interna com massa acrílica com duas demãos	m <sup>2</sup>	3.120,00
12.3	Tinta Acrílica Branco Neve Semibrilho	m <sup>2</sup>	3.120,00
12.4	Tinta Esmalte em estrutura e esquadria metálica com duas demãos branco neve	m <sup>2</sup>	1.280,00



*[Handwritten signature]*



*[Handwritten signature]*

*[Handwritten signature]*





13.0	<b>LOUÇAS E METAIS</b>		
13.1	Bacia de Louça com caixa acoplada, com tampa e acessórios	unid.	18,00
13.2	Lavatório de Louça, sem coluna, com acessórios	unid.	12,00
13.3	Torneira Metálica ecológica	unid.	12,00
13.4	Ducha Higiênica Manual	unid.	6,00
13.5	Bancada em granito cor cinza, com cuba em louça (acab. Fosco)	m²	32,00
13.6	Torneira Bancada Deca	unid.	12,00
14.0	<b>INSTALAÇÕES</b>		
14.1	Instalações Elétrica	unid.	1,00
14.2	Instalações Hidráulica	unid.	1,00
14.3	Instalações Sanitária	unid.	1,00
14.4	Instalações SPDA e Combate a Incêndio	unid.	1,00
14.5	Instalações de ETE (Estação de Tratamento de Efluentes)	unid.	1,00
14.6	Instalações de Climatizadores	unid.	1,00
14.7	Instalações de Dados e Voz	unid.	1,00
15.0	<b>LIMPEZA</b>		
15.1	Limpeza Final e Permanente da Obra	m²	6.037,00

  
 \_\_\_\_\_  
 Gilmar Cesar da Silva Santos  
 CPF: 412822502-15  
 Gerente de Obras

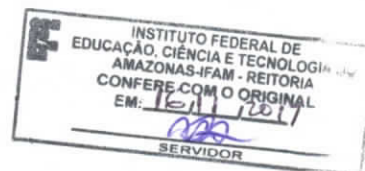





SERVIÇO PÚBLICO FEDERAL

## Certidão de Acervo Técnico

No. 417/2012

Nome: **JOSÉ BRITO FILHO**

No. CREA: **12208-D/AM**

Modalidades:

**ENGENHEIRO CIVIL**

Endereço: **RUA: PENSADOR N.62  
CHAPADA - MANAUS/AM**

Atribuições:

**ART.7º DA RES. Nº218/73 DO CONFEA, COM OBS. AO SEU ART.25 E PAR. ÚNICO. COM RESTRIÇÕES  
A: AEROPORTOS, BARRAGENS E DIQUES, ENGENHARIA DE TRAFEGO, FERROVIAS.**

**Certificamos**, para fins de Acervo Técnico, de acordo com a resolução No. 1.025 de 30 de outubro de 2009 do CONFEA, que dos arquivos deste CREA constam a(s) seguinte(s) Anotações de Responsabilidade Técnica:

**1. Referente** a ART No. 1602/2009 de 02/02/2009

Contratante: **Serviço Social da Industria - SESI-Departamento Regional do Amazonas**

Empresa Contratada: **CONSTRUMAIS CONSTRUÇÕES E SERVIÇOS LTDA**

Local Obra/Serviço: **Alameda Cosme Ferreira N.S/N  
Unidade de Educação 03  
- MANAUS/AM**

Valor Obra/Serviço: **R\$ 320.307,04**

Construção de Galpão em Alvenaria com Cobertura em Estrutura Metálica (300,00m<sup>2</sup>) para Garagem das unidades móveis do SesiSaúde, na Unidade de Educação 03. localizada à Alameda Cosme Ferreira - São José I.

Prazo de execução: 60 (sessenta) dias.

INFORMAÇÕES DO SISTEMA DE ART ON LINE

Atividade : **Edificações (obra residencial, comercial e industrial)**

Quantidade em m<sup>2</sup>: **300.00**

Execução : **OUTROS**

Especificação:

**Histórico: CONFORME ATESTADO ANEXO, CIRCUNSCRITO APENAS ÀS ATIVIDADES INERENTES A SUA MODALIDADE, ENGENHARIA CIVIL, EM COERÊNCIA COM AS SUAS ATRIBUIÇÕES PROFISSIONAIS. EXCLUÍDAS AS ATIVIDADES DE PAISAGISMO (PLANTIO DE GRAMA), POR SEREM ATIVIDADES FORA DAS ATRIBUIÇÕES DO PROFISSIONAL. O VÍNCULO DO PROFISSIONAL COM A EMPRESA CONTRATADA (CONSTRUMAIS CONSTRUÇÕES E SERVIÇOS LTDA), PERANTE O CREA-AM, INICIOU EM 05/02/2009.**

Manaus, 06 de Julho de 2012

  
ENGENHEIRO CIVIL TELAMON BARBOSA FIRMINO NETO  
PRESIDENTE

**CONFEA**  **CREA-AM**

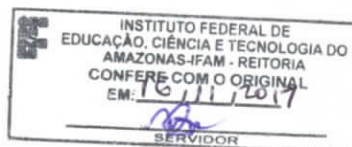





# **ATESTADO DE CAPACIDADE TÉCNICA**

Atestamos para os devidos fins que a empresa **CONSTRUMAI S CONSTRUÇÕES E SERVIÇOS LTDA**, estabelecida à Rua Pensador, 62 – Chapada CEP: 69.050-100, inscrita no CNPJ sob nº 05.193.500/0001-00, Inscrição Municipal nº 103.882-01, tendo como Responsável Técnico o Engenheiro Civil José Brito Filho – CREA-AM nº 12.208-D, executou a **Construção da Garagem das Unidades Móveis do SESI-SAÚDE**, localizado à Alameda Cosme Ferreira, Unidade de Educação 03 – São José I. No Período de 12/01/2009 a 12/03/2009, tendo concluído os serviços e satisfazendo as exigências do Edital e Normas Técnicas quanto à qualidade e prazo, cujas características de natureza técnica compreenderam:

ÍTEM	DESCRIÇÃO	UNID	QUANT.
<b>Serviços</b>			
<b>1</b>	<b>DESPESAS INDIRETAS</b>		
<b>1.1</b>	<b>Implantação da Obra</b>		
1.1.1	Placa da Obra	m²	3,00
1.1.2	Ligação provisória de água para obra e instalação sanitária provisória	unid.	1,00
1.1.3	Ligação provisória de luz e força para obra	unid.	1,00
1.1.4	Abrigo provisório de madeira executado na obra para alojamento e depósito de materiais e ferramentas	m²	30,00
1.1.5	Tapume de chapa de madeira compensada, inclusive montagem - madeira compensada resinada e=6mm	m²	141,52
<b>1.2</b>	<b>Administração da Obra</b>		
1.2.1	Corpo técnico da Obra	mês	2,00
1.2.2	Ferramentas / EPI's	mês	2,00
1.2.3	Alimentação / Transporte	mês	2,00
1.2.4	Máquinas e Equipamentos	mês	2,00
<b>2</b>	<b>SERVIÇOS PRELIMINARES</b>		
2.1	Raspagem e limpeza manual de terreno	m²	1.120,00
2.2	Compactação do terreno	m²	1.120,00
2.3	Locação da Obra: Execução de gabarito	m²	300,00
<b>3</b>	<b>FUNDAÇÕES</b>		
3.1	Escavação manual profundidade até 2m	m³	30,09
3.2	Apiloamento de fundo de vala com maço de 30 kg	m²	19,46
3.3	Fôrma de madeira para fundação com tábuas de 3ª, 3 reaproveitamentos	m²	108,50
3.4	Desforma (fundações)	m²	108,50
3.5	Armadura de aço para estruturas em geral	kg	1.058,40
3.6	Concreto magro, preparo manual	m³	0,98
3.7	Concreto estrutural virado em obra, Fck 20 Mpa	m³	13,23
3.8	Reaterro compactado manualmente	m³	15,88





06 JUL 2012

*Paulo*

Este Documento é parte integrante da Certidão de Arquivo Técnico expedida nesta data

4	ESTRUTURA DE CONCRETO		
4.1	Fôrma de madeira para estruturas em geral com tábuas de 3ª, 2 reaproveitamentos	m²	145,00
4.2	Desforma (estrutura)	m²	145,00
4.3	Armadura de aço para estruturas em geral	m²	911,00
4.4	Concreto estrutural virado em obra, Fck 20 Mpa	m³	10,50
5	COBERTURA		
5.1	Estrutura metálica para cobertura com fixação para platibanda	m²	388,41
5.2	Cobertura em telha de aço galvanizado trapezoidal/ondulada	m²	388,41
5.3	Calha de chapa galvanizada	m	48,15
5.4	Platibanda em telha de aço galvanizado ondulada, e=0,5mm	m²	176,80
5.5	Tela de arame contra entrada de animais	m²	40,00
6	PAREDES E PAINÉIS		
6.1	Alvenaria de vedação com tijolo cerâmico furado 9 x 19 x 19 cm, espessura da parede 9 cm, juntas de 12mm com argamassa mista de cimento, aditivo e areia sem peneirar Traço 1:0,5:2,5 - Tipo 1	m²	181,35
6.2	Chapisco para parede interna ou externa com argamassa de cimento e areia sem peneirar Traço 1:3, e=5mm	m²	362,70
6.3	Reboco inclusive emboço. Traço 1:2:4	m²	362,70
7	REVESTIMENTO		
7.1	Cerâmica 20x20cm Branco neve fosco, TP A, rejunte Branco	m²	30,87
8	PAVIMENTAÇÃO - ÁREA INTERNA		
8.1	Piso de concreto Fck 15 Mpa, e=10 cm e armado com tela de aço CA-60	m²	295,14
8.2	Piso Cerâmico 40x40cm Cinza Fosco, TP A, com rejuntamento branco	m²	4,14
9	PAVIMENTAÇÃO - ÁREA EXTERNA		
9.1	Piso de concreto Fck 15 Mpa, e=10 cm e armado com tela de aço CA-60	m²	1.088,00
10	FORRO		
10.1	Forro de PVC com estrutura em metalon	m²	4,14
11	ESQUADRIAS		
11.1	Portão Metálico de aço galvanizado com tela malha (2x2") em fio 14 sem revestimento (dimensões: 5,60x3,60m)	unid.	4,00
11.2	Esquadria em perfil metálico com tela malha (2x2") em fio 14 sem revestimento (4,60x2,00)m	unid.	3,00
11.3	Esquadria em perfil metálico com tela malha (2x2") em fio 14 sem revestimento (5,60x2,00)m	unid.	5,00
11.4	Basculante Metálico 0,60x0,50m	unid.	1,00
11.5	Porta em chapa de ferro 0,90x2,10m	unid.	2,00
11.6	Porta em chapa de ferro 0,70x2,10m	unid.	1,00





12	PINTURA		
12.1	Selador Acrílico (02 demãos)	m²	362,70
12.2	Emassamento de parede externa/interna com massa acrílica com duas demãos, para pintura látex	m²	362,70
12.3	Tinta Acrílica Branco Neve Semibrilho	m²	362,70
12.4	Tinta Esmalte em esquadria metálica com duas demãos cor Azul Del Rei	m²	164,24
13	LOUÇAS E METAIS		
13.1	Bacia de Louça com caixa acoplada, com tampa e acessórios	unid.	1,00
13.2	Lavatório de Louça, sem coluna, com acessórios	unid.	1,00
13.3	Torneira Metálica ecológica	unid.	1,00
13.4	Cabide Inox	unid.	1,00
13.5	Porta papel higiênico metálico cromado de sobrepor	unid.	1,00
13.6	Porta papel toalha plástico de sobrepor	unid.	1,00
13.7	Saboneteira Plástica para sabonete líquido	unid.	1,00
13.8	Ducha Manual	unid.	1,00
13.9	Bancada em granito 9,90x0,55m, cor cinza, com cuba de inox 0,56x0,34m (acab. Fosco)	unid.	1,00
13.10	Torneira Alta Modelo 1167 C Unk Deca	unid.	1,00
14	INSTALAÇÕES		
14.1	Instalações Elétrica		
14.1.1	Luminária fluorescente completa com 2 lâmpadas de 40w, tipo calha de sobrepor	unid.	18,00
14.1.2	Tomada de embutir tipo universal com pino terra (2p+T)	unid.	13,00
14.2	Instalações Hidráulica		
14.2.1	Instalação Hidráulica - Banheiro e Oficina	unid.	1,00
14.2.2	Pontos de água de alta pressão	unid.	5,00
14.3	Instalações Sanitária		
14.3.1	Instalação Sanitária - Banheiro e Oficina	unid.	1,00
14.3.2	Caixa de Lavagem - separação de óleo	unid.	1,00
15	LIMPEZA		
15.1	Limpeza Final e Permanente da Obra	m²	1.388,00

INSTITUTO FEDERAL DE  
EDUCAÇÃO, CIÊNCIA E TECNOLOGIA DO  
AMAZONAS-IFAM - REITORIA  
CONFERE COM O ORIGINAL  
EM: 16/07/2012  
SERVIDOR



06 JUL 2012

Este Documento é parte integrante  
da Certidão de Acervo Técnico  
expedida nesta data.

Serviços			
16	SERVIÇOS PRELIMINARES		
16.1	Terraplenagem (Corte e Aterro)	m³	960,00
17	PAISAGISMO		
17.1	Plantio de Grama Esmeralda	m²	990,00
18	DRENAGEM		
18.1	Construção de canaleta em concreto com grelha metálica	m	44,00
18.2	Tubulação de Águas Pluviais Diâmetro 200mm Envelopada com concreto	m	42,00
18.3	Construção de Meio-Fio e Sarjeta no Piso da Área Externa do Galpão	m	49,00
18.4	Tubulação de Águas Pluviais Diâmetro 100mm Envelopada com concreto (DRENO)	m	35,00
19	ESQUADRIAS		
19.1	Portão Metálico de aço galvanizado com tela malha (2x2") em fio 14 sem revestimento (dimensões: 6,00x2,00m)	unid.	1,00
19.2	Vedação com chapa galvanizada na parte inferior dos portões	unid.	594,00

Manaus, 19 de JUNHO de 2012

Luiz Alberto Monteiro Medeiros  
Superintendente do Sesi-DR/AM.  
CPF: 027.029.832-00

Dennis Carvalho  
Engenheiro Civil  
Sistema FIEAM - CSC

CREA-AM 12275-D  
CPF: 654.063.112-04

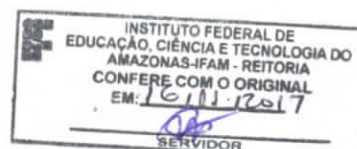







SERVIÇO PÚBLICO FEDERAL

## Certidão de Acervo Técnico

No. 838/2013

Nome: **JOSÉ BRITO FILHO**

No. CREA: **12208-D/AM**

Modalidade(s): **ENGENHEIRO CIVIL**

Endereço: **RUA: PENSADOR N.62  
CHAPADA - MANAUS/AM**

Atribuições: **ART.7º DA RES. Nº218/73 DO CONFEA, COM OBS. AO SEU ART.25 E PAR. ÚNICO. COM RESTRIÇÕES A:  
AEROPORTOS, BARRAGENS E DIQUES, ENGENHARIA DE TRAFEGO, FERROVIAS.**

**Certificamos**, para fins de Acervo Técnico, de acordo com a resolução No. 1.025 de 30 de outubro de 2009 do CONFEA, que dos arquivos deste CREA constam a(s) seguinte(s) Anotações de Responsabilidade Técnica:

**1. Referente a ART No. 17033/2013 de 20/06/2013**

Contratante: **PREFEITURA MUNICIPAL DE MANACAPURU**

Empresa Contratada: **CONSTRUMAIS CONSTRUÇOES E SERVICOS LTDA**

Local Obra/Serviço: **PRAÇA 16 DE JULHO, 1001, CENTRO  
- MANACAPURU/AM**

Valor Obra/Serviço: **R\$ 200.000,00**

**CONSTRUÇÃO DE UMA UNIDADE BÁSICA DE SAÚDE (UBS), NO BAIRRO NOVO  
MANACÁ, NO MUNICÍPIO DE MANACAPURU/AM.**

**INFOMAÇÕES DO SISTEMA DE ART ONLINE**

Atividade: **CONTRATO (OBRA OU SERVIÇO)**

**Histórico:** Conforme atestado anexo (04 páginas, datado de 12/09/2013), circunscrito APENAS às atividades inerentes à sua modalidade, ENG. CIVIL, em coerência com as suas atribuições profissionais. CERTIFICAMOS, finalmente, que a responsabilidade pela veracidade e exatidão das informações declaradas constantes nos documentos que se encontram vinculados à presente Certidão de Acervo Técnico – CAT, cabe aos seus emissores.

Manaus, 29 de novembro de 2013

  
ENGENHEIRO CIVIL TELAMON BARBOSA FIRMINO NETO  
PRESIDENTE

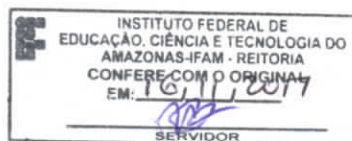

  
Eng. Cív. Anna Isabell E. Oliveira  
CREA - 6030 D/AM-RR / Mat. 331/98 CREA-AM  
Assessora Técnica





## ATESTADO DE CAPACIDADE TÉCNICA

Atestamos para os devidos fins que a empresa **CONSTRUMAIS CONSTRUÇÕES E SERVIÇOS LTDA**, estabelecida a Rua Pensador, 62 – Chapada – CEP: 69050-100, inscrita no CNPJ: 05.193.500/0001-00, tendo como Responsável Técnico o Engenheiro Civil José Brito Filho - CREA/AM nº 12.208-D, executou a Construção de uma Unidade Básica de Saúde em Manacapuru - AM, localizada na Rua Joaquim de Melo s/nº Bairro Novo Manacá – Manacapuru/AM, pertencente à Prefeitura Municipal de Manacapuru. CNPJ: 04.274.064/0001-31, realizada no período de Maio/2013 a Setembro/2013, atendendo os projetos de Arquitetura e Instalações em consonância com as Normas Técnicas vigentes quanto à qualidade e prazo, cujas características de natureza técnica compreenderam:

ITEM	DISCRIMINAÇÃO DOS SERVIÇOS	UND.	QUANT.
<b>1.0</b>	<b>SERVIÇOS PRELIMINARES</b>		
1.1	Placa de obra (3,00m x 2,00m)		6,00
1.2	Locação da obra	M2	255,30
1.3	Barracão da obra c/ 01 pavimento	M2	14,00
1.4	Ligação provisória elétrica	UNID.	1,00
<b>2.0</b>	<b>INFRA-ESTRUTURA</b>		
2.1	Raspagem e limpeza do terreno	M2	255,30
2.2	Escavação Manual (Valas ou Fundações Rasas)	M3	16,27
2.3	Apiloamento de fundos de cavas	M2	26,05
2.4	Lastro de concreto magro e=0,05m	M3	1,30
2.5	Formas de tábuas p/ concreto p/fundações	M2	60,15
2.6	Armação Aço CA-50A ou CA-50B médio	KG	474,30
2.7	Concreto Estrutural FCK=20MPa, virado em Betoneira	M3	5,27
2.8	Desformas	M2	60,15
2.9	Reaterro manual de valas	m3	9,70
2.10	Aterro compactado com fornecimento de material	m3	182,16
<b>3.0</b>	<b>SUPER-ESTRUTURA</b>		
3.1	Formas de tábuas p/ concreto vigas e pilares	M2	135,68
3.2	Armação Aço CA-50A ou CA-50B médio	KG	611,10
3.3	Concreto Estrutural FCK=18MPa, virado em Betoneira, na obra	M3	6,79
3.4	Desformas	M2	135,68





<b>4.0</b>	<b>COBERTURA</b>		
4.1	Estrutura Metálica para cobertura	M2	255,30
4.2	Cobertura em telha de fibrocimento	M2	255,30
4.3	Cumeeira de Telha fibrocimento	M	23,00
4.4	Forro em PVC	M2	172,82
<b>5.0</b>	<b>PAREDES E REVESTIMENTOS</b>		
5.1	Alvenaria em tijolo furado (10x20x20) 1/2 vez	M2	426,90
5.2	Chapisco traço 1:4	M2	853,80
5.3	Emboço p/ paredes argamassa traço 1:2:8	M2	853,80
5.4	Revestimento cerâmico	M2	201,60
<b>6.0</b>	<b>ESQUADRIAS</b>		
6.1	Portas tipo veneziana em alumínio	M2	37,80
6.2	Janelas de alumínio de correr	M2	13,84
6.3	Vidro liso comum transparente	M2	13,84
<b>7.0</b>	<b>PAVIMENTAÇÃO</b>		
7.1	Lastro de concreto estrutural 15 MPa e=0,07m	M3	15,29
7.2	Armadura em tela q 138 fio 4.2 malha 10 x 10	Kg	420,42
7.3	Piso industrial alta resistência e=8mm, incluso juntas de dilatação plástica e polimento mecanizado	M2	159,70
7.4	Rodapé em granilite	M	206,60
7.5	Cerâmica antiderrapante	M2	13,12
7.6	Calçada em concreto - l= 0,50 m	M2	31,10
<b>8.0</b>	<b>DIVERSOS</b>		
8.1	<b>RAMPA PARA DEFICIENTES</b>		
8.1.1	Escavação manual (valas e fundações rasas)	M3	0,31
8.1.2	Apiloamento de fundos de cavas	M2	1,56
8.1.3	Lastro concreto magro, e=0,05	M3	0,08
8.1.4	Formas de tábuas p/ concreto p/fundações	M2	0,50
8.1.5	Concreto estrutural Fck =15 Mpa	M3	0,16
8.1.6	Piso cimentado	M2	1,56
8.1.7	Pintura em piso de concreto	M2	1,56
<b>9.0</b>	<b>PINTURA</b>		
9.1	Aparelhamento em alvenaria com selador acrílico	M2	652,20
9.2	Pintura acrílica	M2	652,20
9.3	Pintura esmalte em estrutura de ferro	M2	255,30
<b>10.0</b>	<b>INSTALAÇÕES</b>		
<b>10.1</b>	<b>ELÉTRICAS</b>		
10.1.1	Quadro de distribuição de energia em chapa metálica de sobrepor, com porta para 24 disjuntores. Fornecimento e Instalação.	UNID	1,00
10.1.2	Eletroduto PVC Rígido Roscável de 3/4":	M	166,70
10.1.3	Eletroduto PVC Rígido Roscável de 1":	M	78,20
10.1.4	Cabo de cobre isolado PVC resistente a chama 450/750 V 16mm2 fornecimento e instalação	M	80,00





10.1.5	Cabo de cobre isolado PVC resistente a chama 450/750 V 4mm2 fornecimento e instalação	M	156,49
10.1.6	Cabo de cobre isolado PVC resistente a chama 450/750 V 2,5mm2 fornecimento e instalação	M	376,90
10.1.7	Instalação de ponto de tomada equivalente 2 varas eletroduto rígido de 1/2" 12m de fio 2,5mm2 caixas conexões tomadas de embutir	UNID	25,00
10.1.8	Ponto de tomada para ar-condicionado	UNID	8,00
10.1.9	Interruptor simples 1 tecla	UNID	9,00
10.1.10	Interruptor 2 teclas	UNID	6,00
10.1.11	Luminária 2 x 40w completa	UNID	24,00
10.1.12	Luminária 2 x 20w completa	UNID	4,00
10.1.13	Disjuntor termomagnético monopolar padrão nema (americano) 10 a 50A 240V fornecimento e instalação	UNID	6,00
10.1.14	Disjuntor termomagnético bipolar padrão nema (americano) 10 a 30A 240V fornecimento e instalação	UNID	8,00
<b>10.2</b>	<b>HIDRAULICAS</b>		
10.2.1	Reservatório d'água de fibrocimento cilíndrico ou retangular capacidade 1000L fornecimento e instalação	UNID.	1,00
10.2.2	Registro gaveta 32 mm x 1" c/ canopla	UNID.	6,00
10.2.3	ponto de água fria	UNID.	19,00
10.2.4	Registro pressão 1/2" Latão	UNID.	2,00
10.2.5	Pia inoxidável 120X60cm com 1 cuba	UNID	7,00
10.2.6	Torneira cromada tubo móvel	UNID	7,00
10.2.7	Vaso sanitário c/ caixa de descarga acoplada	UNID	4,00
10.2.8	Chuveiro de pvc branco	UNID	2,00
10.2.9	Lavatório de louça branca s/ coluna c/ acessórios	UNID	6,00
10.2.10	Porta sabonete liquido	UNID	13,00
10.2.11	Papeleira de louça branca	UNID	4,00
10.2.12	Porta toalha de louça -Branca com bastão	UNID	13,00
<b>10.3</b>	<b>SANITÁRIAS</b>		
10.3.1	Caixa de Inspeção 60x60x60 em alvenaria c/ tampa	UNID.	7,00
10.3.2	Ralo sifonado	UNID.	3,00
10.3.3	Sifão p/ pia	UNID.	7,00
10.3.4	Ponto de esgoto pvc 100 mm	UNID.	4,00
10.3.5	Caixa sifonada 100x 100 x 50 mm	UNID.	4,00
10.3.6	Tubo de PVC rígido para esgoto primário de 50mm	M	50,00
10.3.7	Tubo de PVC rígido para esgoto primário de 100mm	M	60,00
<b>10.4</b>	<b>Fossa séptica em alvenaria de 1/2 vez 1,30 x 2,60, h=1,80m</b>		
10.4.1	Escavação Manual (Valas ou Fundações Rasas)	M3	9,05
10.4.2	Baldrame em tijolo de 1 vez	M2	1,72
10.4.3	Alvenaria de 1/2 vez	M2	15,12
10.4.4	Chapisco traço 1:4	M2	15,12
10.4.5	Reboco p/ paredes argamassa traço 1:4,5 (cal e areia fina peneirada)	M2	15,12

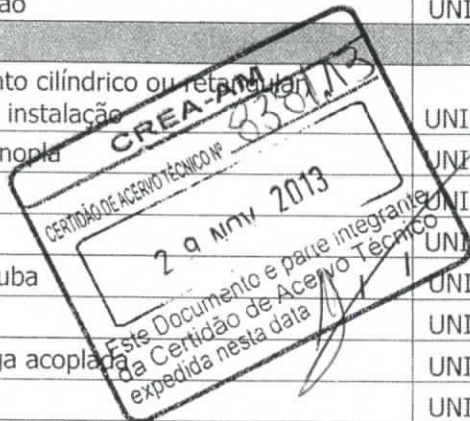





10.4.6	Concreto Estrutural FCK=18MPa, virado em Betoneira, na obra, sem lança	M3	0,17
10.4.7	Tampa (laje)	M3	0,46
10.4.8	Armação Aço CA-50A ou CA-50B médio	KG	24,33
<b>10.5</b>	<b>Sumidouro d=2,0m e h= 4,00m</b>		
10.5.1	Escavação manual exceto rocha	M3	16,62
10.5.2	Alvenaria de 1/2 vez	M2	28,92
10.5.3	Chapisco traço 1:4	M2	28,92
10.5.4	Pedra brita nº 03 ou nº 04	M3	1,57
10.5.5	Concreto Estrutural FCK=18MPa, virado em Betoneira, na obra, sem lança	M3	0,32
10.5.6	Tampa (laje)	M3	0,42
10.5.7	Armação Aço CA-50A ou CA-50B médio	KG	18,73
<b>11.0</b>	<b>LIMPEZA</b>		
11.1	Limpeza Final da Obra	M2	172,82

Manacapuru/AM, 12 de Setembro de 2013.



Engº Civil **ANDRÉ A. S. TELLES**  
CPF: 705.788.642-53  
CREA 15.658-D/AM  
Secretário Municipal de Obras e  
Serviços Públicos - SEMOSP.  
Decreto de 1º.02.2013

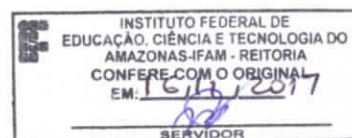





SERVIÇO PÚBLICO FEDERAL

## Certidão de Acervo Técnico

No. 092/2014

Nome: JOSÉ BRITO FILHO

No. CREA: 12208-D/AM

Modalidade(s): ENGENHEIRO CIVIL

Endereço: RUA: PENSADOR N.62  
CHAPADA - MANAUS/AM

Atribuições: ART.7º DA RES. Nº218/73 DO CONFEA, COM OBS. AO SEU ART.25 E PAR. ÚNICO. COM RESTRIÇÕES A:  
AEROPORTOS, BARRAGENS E DIQUES, ENGENHARIA DE TRAFEGO, FERROVIAS.

**Certificamos**, para fins de Acervo Técnico, de acordo com a resolução No. 1.025 de 30 de outubro de 2009 do CONFEA, que dos arquivos deste CREA constam a(s) seguinte(s) Anotações de Responsabilidade Técnica:

**1. Referente** a ART No. 20453/2013 de 23/07/2013

Contratante: ASSOCIAÇÃO DE PAIS E AMIGOS DOS EXCEPCIONAIS - APAE

Empresa Contratada: CONSTRUMAIS CONSTRUÇÕES E SERVIÇOS LTDA

Local Obra/Serviço: RUA AFONSO DE CARVALHO, S/N, MONTE CASTELO I  
- RIO PRETO DA EVA/AM

Valor Obra/Serviço: R\$ 227.931,97

CONSTRUÇÃO DE MURO EM ALVENARIA, LAVAGEM E  
IMPERMEABILIZAÇÃO DE COBERTURA DE TELHA CERÂMICA E PINTURA  
INTERNA E EXTERNA DO PRÉDIO EXISTENTE.

INFORMAÇÕES DO SISTEMA DE ART ONLINE

Atividade: CONTRATO (OBRA OU SERVIÇO)

**Histórico:** Conforme atestado anexo (02 páginas, emitido em 26/12/2013), circunscrito APENAS às atividades inerentes à sua modalidade, ENG. CIVIL, em coerência com as suas atribuições profissionais. Obs.: o referido atestado foi objeto de Laudo Técnico elaborado pelo Eng. Civ. Eder Costa de Castro, em 23/12/2013, resultante na ART Nº 680/2014. CERTIFICAMOS, finalmente, que a responsabilidade pela veracidade e exatidão das informações declaradas constantes nos documentos que se encontram vinculados à presente Certidão de Acervo Técnico- CAT, cabe aos seus emissores.

Manaus, 27 de janeiro de 2014

ENGENHEIRO CIVIL TELAMON BARBOSA FIRMINO NETO  
PRESIDENTE

CONFEA CREA-AM

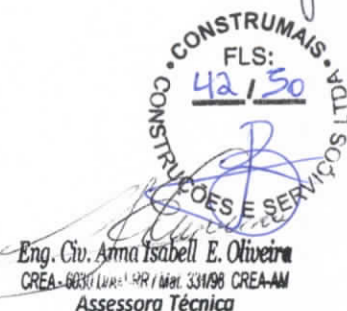
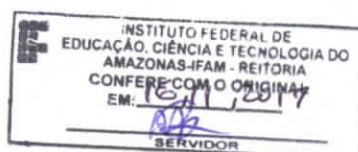







APAE RIO PRETO DA EVA

A.P.A.E. – ASSOCIAÇÃO DE PAIS E AMIGOS DOS EXCEPCIONAIS..  
Rua Afonso de Carvalho, S/N – Monte Castelo I – Rio Preto da Eva /AM  
CEP: 69.115-000 – Fone: (92) 3328-1417 – (92) 9151-1203  
CNPJ: 04.513.239/0001-16 – UTILIDADE PÚBLICA MUNICIPAL, pela Lei nº 01 de 18 de Março de 2003  
Registro no Conselho Municipal de Assistência Social desde 04 de Outubro de 2005

### ATESTADO DE CAPACIDADE TÉCNICA

Atestamos para os devidos fins que a empresa **CONSTRUMAIS CONSTRUÇÕES E SERVIÇOS LTDA**, estabelecida a Rua Pensador, 62 – Chapada – CEP: 69050-100, inscrita no CNPJ: 05.193.500/0001-00, tendo como Responsável Técnico o Engenheiro Civil José Brito Filho - CREA/AM nº 12.208-D, executou a Construção de muro e pintura interna e externa do prédio da Associação de Pais e Amigos dos Excepcionais – APAE do Rio Preto da Eva, CNPJ: 04.5130239/0001-16, localizada na Rua Afonso de Carvalho s/nº Monte Castelo – Rio Preto da Eva/AM, CEP 69.117-000, serviços realizados no período de 15/07/2013 a 15/09/2013, atendendo os projetos de Arquitetura e Estruturais em consonância com as Normas Técnicas vigentes quanto à qualidade e prazo, cujas características de natureza técnica compreenderam:

ITEM	DESCRIÇÃO DOS SERVIÇOS	UNID	QUANT
1	<b>INSTALAÇÕES PROVISÓRIAS</b>		
1.1	Placa da obra	m²	6,00
1.2	Abrigo provisório de obra c/ um pavimento em compensado 12mm	m²	15,00
1.3	Cobertura p/ amarração e carpintaria	m²	12,00
1.4	Ligação prov.de água e inst.prov.de sanitário p/ uso operários	und.	2,00
2	<b>TRABALHO EM TERRA</b>		
2.1	Raspagem e limpeza do terreno	m²	680,00
2.2	Locação da obra	m²	1.360,00
2.3	Escavação manual (até 2,00m), exceto rocha	m³	36,44
2.4	Apiloamento de fundo de valas	m²	103,24
2.5	Reaterro apiloado de valas	m³	14,57
3	<b>FUNDAÇÕES SIMPLES</b>		
3.1	Concreto magro	m³	5,16
3.2	Concreto estru.Fck=20Mpa em fund. (prep., lanç.e aplicação)	m³	18,38
3.3	Forma de tábuas p/ concreto aprov.02 vezes	m²	183,80
3.4	Armadura de aço est.em geral, CA-50 de 12,5mm e 20mm	kg	1.470,40
3.5	Desforma	m²	183,80
4	<b>SUPERESTRUTURA</b>		
4.1	Fornecimento e Instalação de mourão tipo pescoço de ganho h=3,00m (os quais farão a função estrutural em substituição aos pilares).	und	137,00
4.2	Instalação de Arame Farpado 03 fios	m	1.020,00

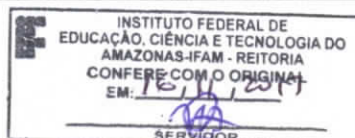





A.P.A.E. – ASSOCIAÇÃO DE PAIS E AMIGOS DOS EXCEPCIONAIS..

Rua Afonso de Carvalho, S/N – Monte Castelo I – Rio Preto da Eva /AM

CEP: 69.115-000 – Fone: (92) 3328-1417 – (92) 9151-1203

CNPJ: 04.513.239/0001-16 – UTILIDADE PÚBLICA MUNICIPAL, pela Lei nº 01 de 18 de Março de 2003

Registro no Conselho Municipal de Assistência Social desde 04 de Outubro de 2005

APAE RIO PRETO DA EVA

5	<b>PAREDES E PAINÉIS</b>		
5.1	Alvenaria de vedação c/ tijolo de 1/2 vez	m <sup>2</sup>	612,00
6	<b>ESTRUTURA P/ COBERTURA</b>		
6.1	Lavagem e impermeabilização com resina acrílica do telhado existente	m <sup>2</sup>	499,06
7	<b>ESQUADRIAS</b>		
7.1	Portão de ferro 3x6m 02 folhas	m <sup>2</sup>	18,00
7.2	Porta de ferro 0,80x2,10m 01 folha	m <sup>2</sup>	3,36
8	<b>REVESTIMENTO</b>		
8.1	Chapisco traço 1:3	m <sup>2</sup>	1.275,00
8.2	Reboco Inclusive Emboço Traço 1:2:4 (E=0,02)	m <sup>2</sup>	1.275,00
9	<b>PINTURA</b>		
9.1	Aparelhamento em esquadrias de ferro	m <sup>2</sup>	42,72
9.2	Esmalte em esquadrias de ferro	m <sup>2</sup>	42,72
9.3	Pintura acrílica em muro - 2 demãos	m <sup>2</sup>	1.275,00
9.4	Pintura Acrílica - área externa - 2 demãos	m <sup>2</sup>	297,14
9.5	Pintura esmalte em portas de madeira c/ aparelhamento - 2 demãos	m <sup>2</sup>	72,04
9.6	Pintura esmalte em esquadrias de madeira - 2 demãos	m <sup>2</sup>	60,54
9.7	Pintura interna das salas existentes	m <sup>2</sup>	483,43
11	<b>DIVERSOS</b>		
11.1	Limpeza final da obra	und.	1,00
11.2	Capina do terreno	und.	5.448,90

Rio Preto da Eva, 26 de Dezembro de 2013.

  
Socorro A. Maciel da Silva

Presidente - APAE/RPE  
Socorro Antonia Maciel da Silva  
CPF: 455.995.992-72  
Presidente

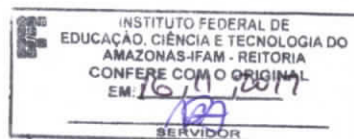





### Declaração de visita técnica

Declaramos, conforme disposto no subitem do edital da CONCORRÊNCIA Nº 01/2017, que a empresa **CONSTRUMAIS CONSTRUÇÕES E SERVIÇOS LTDA-EPP**, inscrita no CNPJ nº **05.193.500/0001-00**, por intermédio de seu representante, Engº JOSÉ BRITO FILHO, CREA nº 12.208-D/AM, informa ter pleno conhecimento das condições e peculiaridades da obra bem como todas as informações necessárias para o total cumprimento das obrigações do objeto desta licitação.

Manaus-AM, 01 de Dezembro de 2017.

  
**JOSÉ BRITO FILHO**  
CREA: 12.208-D/AM  
RNP: 040264651-7  
Engº Civil



# CERTIFICADO

A Certificadora Conceitos declara, pelo presente documento, que a Empresa:

**CONSTRUMAIS CONSTRUÇÕES E SERVIÇOS LTDA**

**RUA PENSADOR, Nº62, BAIRRO CHAPADA**

**CEP: 69.050-100 – MANAUS/AM**

**CNPJ: 05.193.500/0001-00**

Estabeleceu e mantém um Sistema de Gestão abrangendo o seguinte escopo:

Especialidade Técnica: **"EXECUÇÃO DE OBRAS DE EDIFICAÇÕES"**.

A empresa foi auditada, tendo sido evidenciado que o Sistema de Gestão satisfaz os requisitos da seguinte norma:

Regimento Geral do Sistema de Avaliação da Conformidade de Empresas de Serviços de Obras da Construção Civil - SiAC 2012 Anexo I, Regimento Específico SiAC - Anexo II, Referencial Normativo SiAC - Anexo III e Requisitos Complementares SiAC - Anexo IV

**NÍVEL : A**

A validade deste certificado condiciona-se à aplicação e à manutenção do Sistema de Gestão pela empresa, em conformidade com a norma indicada. Esta condição será monitorada pela Conceitos Serviços de Certificação - Eireli.

**Certificado No. PBQP-H 641 – 1ª via – C**  
**Data Inicial do Ciclo: 05/06/2017**  
**Data da Concessão: 05/06/2017**  
**Data Final do Ciclo: 05/06/2018**  
**Validade do Certificado: 04/06/2018**  
**Período de Auditoria: 25 a 26/05/2017**

Assinado de forma digital por:

Sonia Maria Bolsoni

*Sonia Maria Bolsoni*  
Diretora Executiva  
CONSTRUMAIS CONSTRUÇÕES E SERVIÇOS LTDA.  
FLS: 46/50





1 OBRA: RUA SANTOS DUMONT, S/N, VILA VERDE, CEP: 69400-00, TABATINGA/AM

[illegible]

A última revisão substitui e cancela as anteriores.

**PODER JUDICIÁRIO**

TRIBUNAL DE JUSTIÇA DO ESTADO DO AMAZONAS

Comarca de Manaus

**CERTIDÃO ESTADUAL DE DISTRIBUIÇÃO**  
**FALÊNCIA E RECUPERAÇÃO DE CRÉDITO**

CERTIDÃO Nº: 003832209

FOLHA: 1/1

A autenticidade desta certidão poderá ser confirmada pela internet no site do Tribunal de Justiça.

Pesquisando os registros de distribuição de feitos no sistema informatizado do Tribunal de Justiça do Estado do Amazonas, no período de 20 anos anteriores a data de 28/11/2017, Certifico NADA CONSTAR em nome de:

**CONSTRUMAIS CONSTRUÇÕES E SERVIÇOS LTDA - EPP, residente na RUA PENSADOR Nº 62, , CHAPADA, CEP: 69050-100, Manaus - AM, vinculado ao CNPJ: 05.193.500/0001-00.** \*\*\*\*\*

Certidão expedida gratuitamente pela internet, com validade de 30 dias.

Manaus, quarta-feira, 29 de novembro de 2017.

PEDIDO Nº:

003832209







PODER JUDICIÁRIO  
JUSTIÇA DO TRABALHO

### CERTIDÃO NEGATIVA DE DÉBITOS TRABALHISTAS

Nome: CONSTRUMAIS CONSTRUÇÕES E SERVIÇOS LTDA - EPP (MATRIZ E FILIAIS)

CNPJ: 05.193.500/0001-00

Certidão nº: 136761002/2017

Expedição: 11/09/2017, às 11:01:45

Validade: 09/03/2018 - 180 (cento e oitenta) dias, contados da data de sua expedição.

Certifica-se que **CONSTRUMAIS CONSTRUÇÕES E SERVIÇOS LTDA - EPP (MATRIZ E FILIAIS)**, inscrito(a) no CNPJ sob o nº 05.193.500/0001-00, **NÃO CONSTA** do Banco Nacional de Devedores Trabalhistas.

Certidão emitida com base no art. 642-A da Consolidação das Leis do Trabalho, acrescentado pela Lei nº 12.440, de 7 de julho de 2011, e na Resolução Administrativa nº 1470/2011 do Tribunal Superior do Trabalho, de 24 de agosto de 2011.

Os dados constantes desta Certidão são de responsabilidade dos Tribunais do Trabalho e estão atualizados até 2 (dois) dias anteriores à data da sua expedição.

No caso de pessoa jurídica, a Certidão atesta a empresa em relação a todos os seus estabelecimentos, agências ou filiais.

A aceitação desta certidão condiciona-se à verificação de sua autenticidade no portal do Tribunal Superior do Trabalho na Internet (<http://www.tst.jus.br>).

Certidão emitida gratuitamente.

#### INFORMAÇÃO IMPORTANTE

Do Banco Nacional de Devedores Trabalhistas constam os dados necessários à identificação das pessoas naturais e jurídicas inadimplentes perante a Justiça do Trabalho quanto às obrigações estabelecidas em sentença condenatória transitada em julgado ou em acordos judiciais trabalhistas, inclusive no concernente aos recolhimentos previdenciários, a honorários, a custas, a emolumentos ou a recolhimentos determinados em lei; ou decorrentes de execução de acordos firmados perante o Ministério Público do Trabalho ou Comissão de Conciliação Prévia.







Em cumprimento ao **item 5.7**, alínea "a" do Edital referente à **CONCORRÊNCIA nº 01/2017** – IFAM (INSTITUTO FEDERAL DE EDUCAÇÃO, CIÊNCIA E TECNOLOGIA DO AMAZONAS), a Empresa **CONSTRUMAIS CONSTRUÇÕES E SERVIÇOS LTDA-EPP**, inscrita no CNPJ nº **05.193.500/0001-00**, sediada na Rua Pensador, nº 62, Bairro Chapada, Manaus-AM, CEP 69050-100, representada neste ato por seu representante legal, o Sr. **JOSÉ BRITO FILHO**, portador da Cédula de Identidade nº 1047671-7 – SSP/AM, e do CPF nº 342.606.092-20, DECLARA:

1. Que não mantém, em seu quadro de funcionários, menor de 18 anos em trabalho noturno, perigoso ou insalubre e nem menor de 16 anos em qualquer atividade, salvo na condição de aprendiz, a partir de 14 anos;

Manaus-AM, 01 de Dezembro de 2017.

  
**JOSÉ BRITO FILHO**  
CREA: 12.208-D/AM  
RNP: 040264651-7  
Engº Civil



## DECLARAÇÃO

**CONSTRUMAIS CONSTRUÇÕES E SERVIÇOS LTDA-EPP**, inscrita no CNPJ nº **05.193.500/0001-00**, sediada na Rua Pensador, nº 62, Bairro Chapada, Manaus-AM, CEP 69050-100, representada neste ato por seu representante legal, o Sr. **JOSÉ BRITO FILHO**, portador da Cédula de Identidade nº 1047671-7 – SSP/AM, e do CPF nº 342.606.092-20.

### DECLARA:

– sob as penalidades da lei, que até a presente data inexistem fatos impeditivos para sua habilitação no presente processo licitatório — **CONCORRÊNCIA Nº 01/2017**, e que está ciente da obrigatoriedade de declarar quaisquer ocorrências impeditivas posteriores à data desta declaração.

Manaus-AM, 01 de Dezembro de 2017

  
**JOSÉ BRITO FILHO**  
CREA: 12.208-D/AM  
RNP: 040264651-7  
Engº Civil



