

REINFORÇAMENTO DE CIMENTOS
CIMENTO PORTLAND CP II 325
DIÁMETRO DE BARRAS: 10, 12, 14, 16, 18, 20, 22, 25, 28, 32, 36, 40, 44, 48, 52, 56, 60, 64, 68, 72, 76, 80, 84, 88, 92, 96, 100, 104, 108, 112, 116, 120, 124, 128, 132, 136, 140, 144, 148, 152, 156, 160, 164, 168, 172, 176, 180, 184, 188, 192, 196, 200

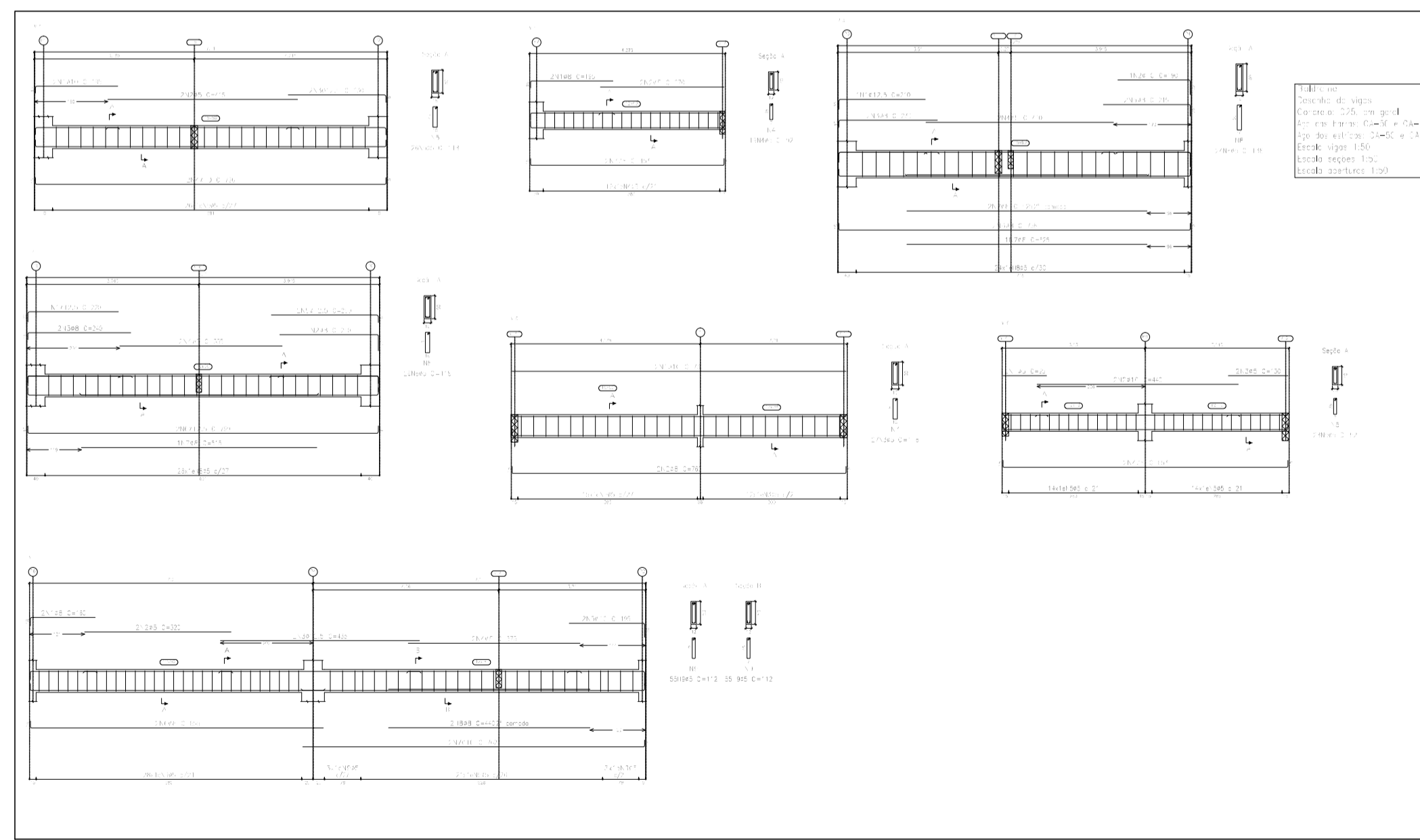
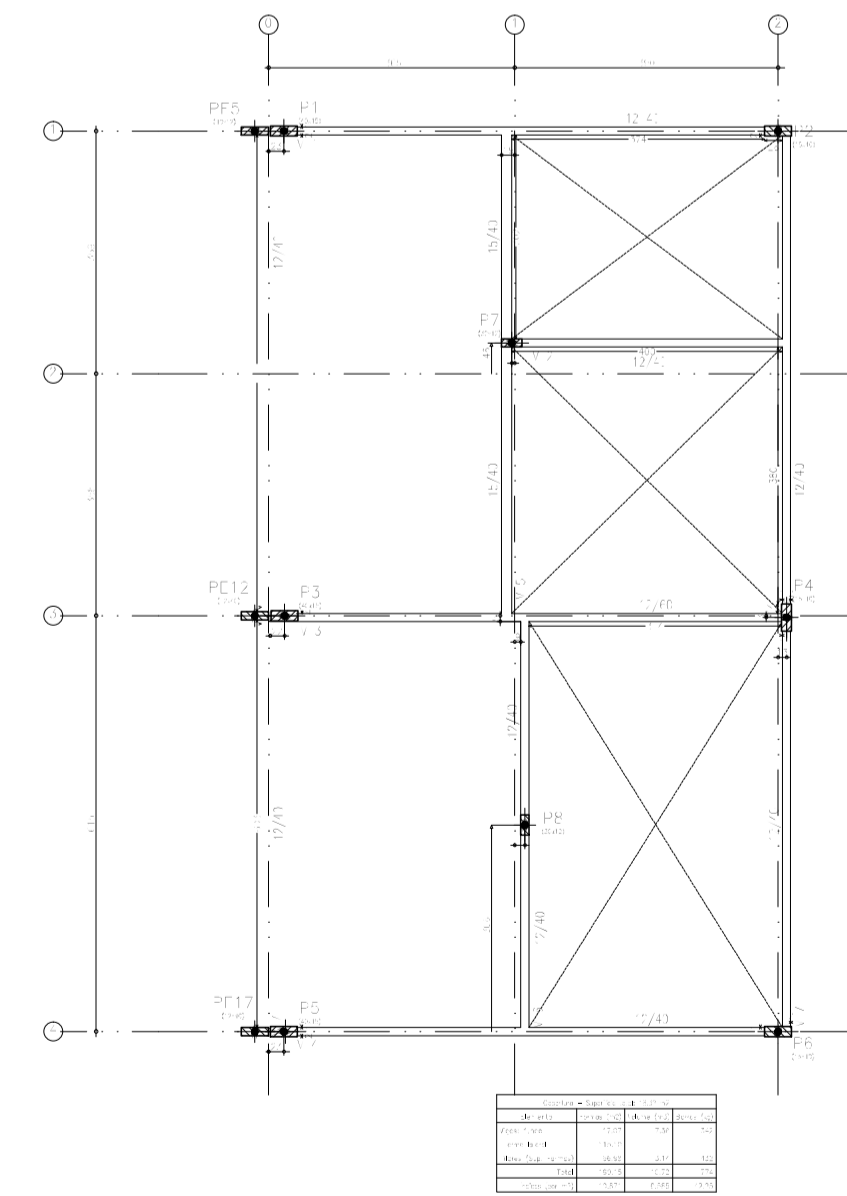

Item	Descrição	Quantidade	Unidade
1
2
3
4
5
6
7
8
9
10
11
12
13
14
15
16
17
18
19
20
21
22
23
24
25
26
27
28
29
30
31
32
33
34
35
36
37
38
39
40
41
42
43
44
45
46
47
48
49
50
51
52
53
54
55
56
57
58
59
60
61
62
63
64
65
66
67
68
69
70
71
72
73
74
75
76
77
78
79
80
81
82
83
84
85
86
87
88
89
90
91
92
93
94
95
96
97
98
99
100

Item	Descrição	Quantidade	Unidade
1
2
3
4
5
6
7
8
9
10
11
12
13
14
15
16
17
18
19
20
21
22
23
24
25
26
27
28
29
30
31
32
33
34
35
36
37
38
39
40
41
42
43
44
45
46
47
48
49
50
51
52
53
54
55
56
57
58
59
60
61
62
63
64
65
66
67
68
69
70
71
72
73
74
75
76
77
78
79
80
81
82
83
84
85
86
87
88
89
90
91
92
93
94
95
96
97
98
99
100

CARIMBOS:

AUTORES DO PROJETO E ART: PÉRICLES VEIGA

PROPRIETÁRIO/PRODUTOR: RESPONSÁVEL PELA EXECUÇÃO E ART:

REGISTRO CONTROLE INTERNO

CARTÃO: IFAM	MATRÍCULA ESCRITURA Nº:
REVISÃO DO DESENHO: PÉRICLES VEIGA	DATA: 10/10/2016
REVISÃO DO DESENHO:	DATA:

NOME PROJETO: IFAM-UEPS-LÁBREA-ESTRUTURA DE CONCRETO.dwg
NOME ARQUIVO ANTERIOR:

BRASIL AMAZONAS IFAM

REITOR AMAZONAS: ANTONIO VENANCIO CASTELO BRANCO

PROJ. DE REFORMA E AMPLIAÇÃO DO LAB. DE AQUICULTURA

ASSUNTO: EST. DE CONCRETO DE PILARES, BALDRAME

PROFESSOR RESPONSÁVEL: CAMPUS LÁBREA

CIDADE: AVENIDA 22 DE OUTUBRO

BAIRRO: VILA FALCÃO

CIDADE: LÁBREA

UF: AM

CEP: 69.830-000

TELEFONE: (97) 3331-1009

WWW: www.ifam.edu.br

FASE II
ESTRUTURA DE CONCRETO
2/3