



HAZA CONSTRUÇÕES DE EDIFÍCIOS LTDA
CNPJ: 17.278.082/0001-33
Rua Tomé de Souza, nº 241 - Bairro Dom Pedro I
CEP: 69.040-190
Fone: (092) 3238-9770
Email: hazaconstrutora@gmail.com

PROCESSO Nº.: 23443.021400/2019-63
TIPO DE LICITAÇÃO: TOMADA DE PREÇOS Nº 03/2019
DATA DE ABERTURA DA PROPOSTA: 04/11/2019
HORÁRIO DE ABERTURA DA PROPOSTA: 09:00 horas

ÍNDICE DE DOCUMENTAÇÃO

ITEM	DOCUMENTOS DE HABILITAÇÃO	PG
	HABILITAÇÃO JURÍDICA	
1	PROPOSTA	1 à 2
2	PLANILHA RESUMO	3
3	PLANILHA SINTÉTICA	4 à 6
4	PLANILHA ANALÍTICA	7 à 27
5	CRONOGRAMA FÍSICO FINANCEIRO	28
6	BDI	29
7	ENCARGOS SOCIAIS	30
8	DECLARAÇÃO DE ELABORAÇÃO INDEPENDENTE DE PROPOSTA	31 à 32
9	DECLARAÇÃO DO PREÇO FIXO	33
10	DECLARAÇÃO DO PREÇO PROPOSTO INLUI	34
11	DECLARAÇÃO DE GARANTIA DOS SERVIÇOS	35

Cadastro Nacional de Pessoa Jurídica - CNPJ
17.278.082/0001-33

HAZA CONSTRUÇÕES DE EDIFÍCIOS LTDA

Rua Tomé de Souza, Nº 621

Conj. Dom Pedro - Dom Pedro

CEP. 69040-190

MANAUS

AM



HAZA CONSTRUÇÕES DE EDIFÍCIOS LTDA
CNPJ: 17.278.082/0001-33
Rua Tomé de Souza, nº 241 – Bairro Dom Pedro I
CEP: 69.040-190
Fone: (092) 3238-9770

RAZÃO SOCIAL: HAZA CONSTRUÇÕES DE EDIFÍCIOS LTDA				
CNPJ Nº: 17.278.082/0001-33				
ENDEREÇO: Rua Tomé de Souza, nº 241				
BAIRRO: Dom Pedro I		CIDADE: Manaus		UF: Am CEP: 69.040-190
CÓDIGO DO DDD: (92)	TELEFONE: 3238-9770		FAX:	
ENDEREÇO ELETRÔNICO: hazaconstrutora@gmail.com				
NOME DO BANCO: Banco do Brasil			NÚMERO DO BANCO: 001	
NOME DA AGÊNCIA: AGÊNCIA TANCREDO NEVES		NÚMERO DA AGÊNCIA: AG 5927-7	NÚMERO DA CONTA CORRENTE: C/C 67212-2	
NOME DA PESSOA DE CONTATO NA EMPRESA: HARYSON OTACY BRITO ROMBALDI				
LICITAÇÃO: TOMADA DE PREÇOS 03/2019				
ITEM (NS)	ESPECIFICAÇÕES	UN	QTD	VALOR (R\$)
01	Contratação para CONSTRUÇÃO DO MURO DO CAMPUS LÁBREA – TRECHO DA RUA 24 DE AGOSTO.	Unidade	1	R\$ 623.978,29
TOTAL				R\$ 623.978,29

Apresentamos a V.Sa. nossa proposta pelo valor global de **R\$ 623.978,29 (Seiscentos e vinte e três mil, novecentos e setenta e oito reais e vinte e nove centavos)**, com prazo de execução de 120 (cento e vinte) dias corridos, a partir da data estabelecida na Ordem de Serviço emitida pelo **INSTITUTO FEDERAL DE EDUCAÇÃO, CIÊNCIA E TECNOLOGIA DO AMAZONAS**. O prazo de vigência da contratação é de 365 (trezentos e sessenta e cinco) dias contados da assinatura e prorrogável na forma dos arts. 57, §1º e 79, §5º, da Lei nº 8.666/93.

Caso nos seja adjudicado o objeto da presente licitação, nos comprometemos a apresentar a garantia de execução e a assinar o contrato nos prazos estabelecidos no edital, indicando para esse fim o Sr. **HARYSON OTACY BRITO ROMBALDI**, Carteira de Identidade nº2302226-4, expedida 20/04/1998, Órgão Expedidor SSP AM e CPF 717749982-20, que desempenha a função de Diretor Administrativo.

Estão inclusos nos preços supramencionados todos os custos diretos e indiretos, inclusive de fretes ou os resultantes da incidência de quaisquer tributos, contribuições ou obrigações decorrentes da legislação trabalhista, fiscal e previdenciária a que estiver sujeito.

A entrega dos serviços será feita no local determinado pelo **INSTITUTO FEDERAL DE EDUCAÇÃO, CIÊNCIA E TECNOLOGIA DO AMAZONAS**. Informamos, ainda que o prazo de

validade de nossa proposta é de **60 (sessenta) dias**, a contar da data de abertura do certame.

Lábrea/AM, 04 de novembro de 2019

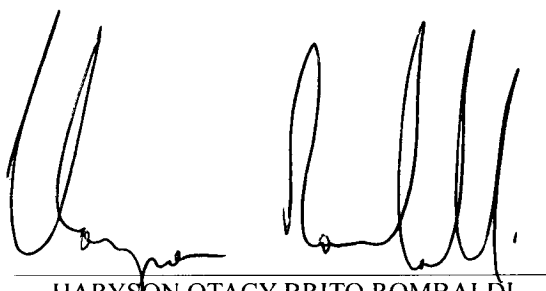

HARYSON OTACY BRITO ROMBALDI

Sócio-Administrador

CNPJ: 17.278.082/0001-33

CREA: 89734/D-PR

Haryson Rombaldi
ENGº CIVIL
CREA 89734/D-PR/AM/RO

Cadastro Nacional de Pessoa Jurídica - CNPJ
17.278.082/0001-33

HAZA CONSTRUÇÕES DE EDIFÍCIOS LTDA

Rua Tomé de Souza, Nº 621

Conj. Dom Pedro - Dom Pedro

CEP. 69040-190

MANAUS - AM

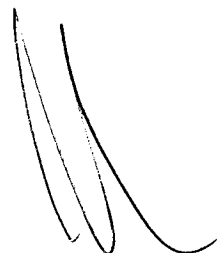



Planilha Orçamentária Resumida

HAZA CONSTRUÇÕES DE EDIFÍCIOS LTDA
 CNPJ: 17.278.082/0001-33
 Rua Tomé de Souza, nº 621 - Bairro Dom Pedro I
 CEP: 69040-190
 Fone: (091) 3238-9770
 Email: hazaconstrutora@gmail.com

Obra
 CONSTRUÇÃO DO MURO DE DIVISÃO/CONTORNO DO CAMPUS LÁBREA

Bancos
 SINAPI - 05/2019 - Amazonas

B.D.I.
 23,35%

Encargos Sociais
 Desonerado:
 Horista: 86,15%
 Mensalista: 48,73%

Planilha Orçamentária Resumida			Total	Peso (%)
Item	Descrição			
1	GERENCIAMENTO DE OBRA/FISCALIZAÇÃO		67.894,56	10,88 %
2	SERVIÇOS PRELIMINARES/TÉCNICOS		28.686,10	4,60 %
3	TRANSPORTE DE MATERIAIS		47.282,94	7,58 %
4	MOVIMENTO DE TERRA		13.195,17	2,11 %
5	INFRAESTRUTURA		92.756,41	14,87 %
6	SUPRAESTRUTURA		106.591,28	17,08 %
7	ALVENARIA/VEDAÇÃO/DIVISÓRIA		82.957,57	13,29 %
8	IMPERMEABILIZAÇÃO		2.210,79	0,35 %
9	REVESTIMENTOS DE FACHADA		111.687,66	17,90 %
10	PINTURAS		54.800,86	8,78 %
11	ESQUADRIAS METÁLICAS		12.348,87	1,98 %
12	SERVIÇOS FINAIS		3.566,08	0,57 %

Tipo de Licitação: Tomada de Preços
 Abertura da Licitação: 04/11/2019 09:00
 Número do Processo: 03/2019

Total sem BDI: 506.168,30
 Total do BDI: 117.809,99
 Total Geral: 623.978,29

Lábrea/AM, 04 de novembro de 2019.

HARYSON OTACY BRITO ROMBALDI
 Sócio-Administrador e Responsável Técnico
 CREA 89734-D/PR
 HAZA CONSTRUÇÕES LTDA
 CNPJ: 17.278.082-0001-33

Haryson Rombaldi
 ENGº CIVIL
 CREA 89734/D-PR/AM/RO

Cadastro Nacional de Pessoa Jurídica - CNPJ
17.278.082/0001-33

HAZA CONSTRUÇÕES DE EDIFÍCIOS LTDA

Rua Tomé de Souza, Nº 621

Conj. Dom Pedro - Dom Pedro

CEP. 69040-190

MANAUS

AM



Planilha Orçamentária Sintética

HAZA CONSTRUÇÕES DE EDIFÍCIOS LTDA
CNPJ: 17.978.082/000133
Rua Tomé de Souza, nº 211 - Bairro Dom Pedro I
CEP: 69.040-190
Fone: (082) 3358-0770
Email: hazaconstutora@gmail.com

Obra
CONSTRUÇÃO DO MURO DE DIVISA/CONTOURNO DO CAMPUS LÁBREA

Bancos
SINAPI - 05/2019 -
Amazonas

B.D.I.
23,35%

Encargos Sociais
Desonerado:
Horista: 86,15%
Mensalista: 48,73%

Planilha Orçamentária Sintética									
Item	Código Banco	Descrição	Und	Quant.	Valor Unit	Valor Unit com BDI	Total	Peso (%)	
1		GERENCIAMENTO DE OBRA/FISCALIZAÇÃO					67.894,56	10,88 %	
1.1	88326 SINAPI	VIGIA NOTURNO COM ENCARGOS COMPLEMENTARES	H	720	16,01	19,74	14.212,80	2,28 %	
1.2	90776 SINAPI	ENCARREGADO GERAL COM ENCARGOS COMPLEMENTARES	H	528	26,98	33,27	17.566,56	2,82 %	
1.3	90777 SINAPI	ENGENHEIRO CIVIL DE OBRA JUNIOR COM ENCARGOS COMPLEMENTARES	H	396	73,94	91,20	36.115,20	5,79 %	
2		SERVIÇOS PRELIMINARES/TÉCNICOS					28.686,10	4,60 %	
2.1	73672 SINAPI	DESMATAMENTO E LIMPEZA MECANIZADA DE TERRENO COM ARVORES ATÉ Ø 15CM UTILIZANDO TRATOR DE ESTEIRAS	m²	1900,16	0,37	0,45	855,07	0,14 %	
2.2	93208 SINAPI	EXECUÇÃO DE ALMOXARIFADO EM CANTEIRO DE OBRA EM CHAPA DE MADEIRA COMPENSADA, INCLUSO PRATELEIRAS. AF_02/2016	m²	9	510,24	629,38	5.664,42	0,91 %	
2.3	93210 SINAPI	EXECUÇÃO DE REFEITÓRIO EM CANTEIRO DE OBRA EM CHAPA DE MADEIRA COMPENSADA, NÃO INCLUSO MOBILIÁRIO E EQUIPAMENTOS. AF_02/2016	m²	10	364,14	449,16	4.491,60	0,72 %	
2.4	93212 SINAPI	EXECUÇÃO DE SANITÁRIO E VESTIÁRIO EM CANTEIRO DE OBRA EM CHAPA DE MADEIRA COMPENSADA, NÃO INCLUSO MOBILIÁRIO. AF_02/2016	m²	5,05	632,07	779,65	3.937,23	0,63 %	
2.5	93582 SINAPI	EXECUÇÃO DE CENTRAL DE ARMADURA EM CANTEIRO DE OBRA, NÃO INCLUSO MOBILIÁRIO E EQUIPAMENTOS. AF_04/2016	m²	6	175,56	216,55	1.299,30	0,21 %	
2.6	93583 SINAPI	EXECUÇÃO DE CENTRAL DE FÓRMAS, PRODUÇÃO DE ARGAMASSA OU CONCRETO EM CANTEIRO DE OBRA, NÃO INCLUSO MOBILIÁRIO E EQUIPAMENTOS. AF_04/2016	m²	3	294,74	363,56	1.090,68	0,17 %	
2.7	98459 SINAPI	TAPUME COM TELHA METÁLICA. AF_05/2018	m²	44	71,58	88,29	3.884,76	0,62 %	
2.8	Próprio	INSTAL/LIGAÇÃO PROVISÓRIA ELÉTRICA BAIXA TENSÃO P/CANT OBRA, M3-CHAVE 100A CARGA 3KWH, 20CV EXCL FORN MEDIDOR	UN	1	597,89	737,49	737,49	0,12 %	
2.9	CPU.MUR.L AR_001	Próprio							
2.10	CPU.MUR.L	Próprio							
2.11	CPU.MUR.L	Próprio							
2.12	CPU.MUR.L	Próprio							
2.13	CPU.MUR.L	Próprio							
3		TRANSPORTE DE MATERIAIS					47.282,94	7,58 %	
3.1	88041 SINAPI	TRANSPORTE HORIZONTAL, MASSA/GRANEL, MINICARREGADEIRA, 50M. AF_06/2014	m³	51,54	15,95	19,67	1.013,79	0,16 %	
3.2	88042 SINAPI	TRANSPORTE HORIZONTAL, MASSA/GRANEL, MINICARREGADEIRA, 75M. AF_06/2014	m³	72,99	23,01	28,38	2.071,45	0,33 %	
3.3	88043 SINAPI	TRANSPORTE HORIZONTAL, MASSA/GRANEL, MINICARREGADEIRA, 100M. AF_06/2014	m³	110,44	30,08	37,10	4.097,32	0,66 %	
3.4	88057 SINAPI	TRANSPORTE HORIZONTAL, BLOCOS CERÂMICOS FURADOS NA HORIZONTAL 9X19X19 CM, CARRINHO PARA MINI PALETES, 50M. AF_06/2014	UN	2836,05	0,04	0,04	113,44	0,02 %	
3.5	88059 SINAPI	TRANSPORTE HORIZONTAL, BLOCOS CERÂMICOS FURADOS NA HORIZONTAL 9X19X19 CM, CARRINHO PARA MINI PALETES, 75M. AF_06/2014	UN	3950,1	0,06	0,07	276,50	0,04 %	
3.6	88061 SINAPI	TRANSPORTE HORIZONTAL, BLOCOS CERÂMICOS FURADOS NA HORIZONTAL 9X19X19 CM, CARRINHO PARA MINI PALETES, 100M. AF_06/2014	UN	3961,13	0,08	0,09	356,50	0,06 %	
3.7	95428 SINAPI	TRANSPORTE COM CAMINHÃO BASCULANTE DE 18 M3, EM VIA URBANA EM LEITO NATURAL (UNIDADE: TXKM). AF_09/2016	TXKM	25897,25	0,84	1,03	26.674,16	4,27 %	
3.8	95430 SINAPI	TRANSPORTE COM CAMINHÃO BASCULANTE DE 18 M3, EM VIA URBANA PAVIMENTADA, DMT ACIMA DE 30 KM (UNIDADE: TXKM). AF_09/2016	TXKM	23924,12	0,43	0,53	12.679,78	2,03 %	
4		MOVIMENTO DE TERRA					13.195,17	2,11 %	
4.1	93382 SINAPI	REATERRO MANUAL DE VALAS COM COMPACTAÇÃO MECANIZADA. AF_04/2016	m³	181,18	25,12	30,98	4.993,35	0,80 %	
4.2	96521 SINAPI	ESCAVAÇÃO MECANIZADA PARA BLOCO DE COROAMENTO OU SAPATA, COM PREVISÃO DE FÔRMA, COM RETROESCAVADEIRA. AF_06/2017	m³	148,18	31,99	39,45	5.844,91	0,94 %	
4.3	96525 SINAPI	ESCAVAÇÃO MECANIZADA PARA VIGA BALDRAME, COM PREVISÃO DE FÔRMA, COM MINI-ESCAVADEIRA. AF_06/2017	m³	62,27	30,69	37,85	2.356,91	0,38 %	
5		INFRAESTRUTURA					92.756,41	14,87 %	
5.1		SAPATAS					25.996,10	4,17 %	
5.1.1	74157/004 SINAPI	LANCAMENTO/APLICAÇÃO MANUAL DE CONCRETO EM FUNDACOES	m³	15,98	91,06	112,32	1.794,87	0,29 %	
5.1.2	92917 SINAPI	ARMAÇÃO DE ESTRUTURAS DE CONCRETO ARMADO, EXCETO VIGAS, PILARES, LAJES E FUNDACOES, UTILIZANDO AÇO CA-50 DE 8,0 MM - MONTAGEM. AF_12/2015	KG	649,39	10,66	13,14	8.532,98	1,37 %	
5.1.3	94965 SINAPI	CONCRETO FCK = 25MPA, TRAÇO 1:2,3:2,7 (CIMENTO/ AREIA MÉDIA/ BRITA 1) - PREPARO MECÂNICO COM BETONEIRA 400 L. AF_07/2016	m³	15,98	402,98	497,07	7.943,17	1,27 %	
5.1.4	96534 SINAPI	FABRICAÇÃO, MONTAGEM E DESMONTAGEM DE FÔRMA PARA BLOCO DE COROAMENTO, EM MADEIRA SERRADA, E=25 MM, 4 UTILIZAÇÕES. AF_06/2017	m²	103,75	45,80	56,49	5.860,83	0,94 %	
5.1.5	96619 SINAPI	LASTRO DE CONCRETO MAGRO, APLICADO EM BLOCOS DE COROAMENTO OU SAPATAS, ESPESURA DE 5 CM. AF_09/2017	m²	63,91	23,65	29,17	1.864,25	0,30 %	
5.2		ARRANQUE - VIGA BALDRAME					66.760,3	10,70 %	
5.2.1	74157/004 SINAPI	LANCAMENTO/APLICAÇÃO MANUAL DE CONCRETO EM FUNDACOES	m³	26,73	91,06	112,32	3.002,31	0,48 %	

Haryson Rombaldi
ENGº CIVIL
CREA 89734/D-PR/AM/RO

5.2.2	92413 SINAPI	MONTAGEM E DESMONTAGEM DE FÓRMA DE PILARES RETANGULARES E ESTRUTURAS SIMILARES COM ÁREA MÉDIA DAS SEÇÕES MAIOR QUE 0,25 M². PÉ-DIREITO SIMPLES, EM MADEIRA SERRADA, 4 UTILIZAÇÕES. AF_12/2015	m²	112,05	56,83	70,09	7.853,58	1,26 %
5.2.3	92775 SINAPI	ARMAÇÃO DE PILAR OU VIGA DE UMA ESTRUTURA CONVENCIONAL DE CONCRETO ARMADO EM UMA EDIFICAÇÃO TÉRREA OU SOBRADO UTILIZANDO AÇO CA-60 DE 5,0 MM - MONTAGEM. AF_12/2015	KG	542,63	12,96	15,98	8.671,22	1,39 %
5.2.4	92777 SINAPI	ARMAÇÃO DE PILAR OU VIGA DE UMA ESTRUTURA CONVENCIONAL DE CONCRETO ARMADO EM UMA EDIFICAÇÃO TÉRREA OU SOBRADO UTILIZANDO AÇO CA-50 DE 8,0 MM - MONTAGEM. AF_12/2015	KG	811,37	11,24	13,86	11.245,58	1,80 %
5.2.5	92778 SINAPI	ARMAÇÃO DE PILAR OU VIGA DE UMA ESTRUTURA CONVENCIONAL DE CONCRETO ARMADO EM UMA EDIFICAÇÃO TÉRREA OU SOBRADO UTILIZANDO AÇO CA-50 DE 10,0 MM - MONTAGEM. AF_12/2015	KG	635,85	9,20	11,34	7.210,53	1,16 %
5.2.6	94965 SINAPI	CONCRETO FCK = 25MPA, TRAÇO 1:2:3:2,7 (CIMENTO/ AREIA MÉDIA/ BRITA 1) - PREPARO MECÂNICO COM BETONEIRA 400 L. AF_07/2016	m³	26,73	402,98	497,07	13.286,68	2,13 %
5.2.7	96536 SINAPI	FABRICAÇÃO, MONTAGEM E DESMONTAGEM DE FÓRMA PARA VIGA BALDRAME, EM MADEIRA SERRADA, E=25 MM, 4 UTILIZAÇÕES. AF_06/2017	m²	281,63	38,68	47,71	13.436,56	2,15 %
5.2.8	96619 SINAPI	LASTRO DE CONCRETO MAGRO, APLICADO EM BLOCOS DE COROAMENTO OU SAPATAS, ESPESSURA DE 5 CM. AF_08/2017	m²	70,41	23,85	29,17	2.053,85	0,33 %
6		SUPRAESTRUTURA					106.591,28	17,08 %
6.1		PILARES E VIGA COBERTURA					106.591,28	17,08 %
6.1.1	92413 SINAPI	MONTAGEM E DESMONTAGEM DE FÓRMA DE PILARES RETANGULARES E ESTRUTURAS SIMILARES COM ÁREA MÉDIA DAS SEÇÕES MAIOR QUE 0,25 M². PÉ-DIREITO SIMPLES, EM MADEIRA SERRADA, 4 UTILIZAÇÕES. AF_12/2015	m²	313,74	56,83	70,09	21.990,03	3,52 %
6.1.2	92448 SINAPI	MONTAGEM E DESMONTAGEM DE FÓRMA DE VIGA, ESCORAMENTO COM PONTELETE DE MADEIRA. PÉ-DIREITO SIMPLES, EM MADEIRA SERRADA, 4 UTILIZAÇÕES. AF_12/2015	m²	306,81	66,92	82,54	25.324,09	4,06 %
6.1.3	92775 SINAPI	ARMAÇÃO DE PILAR OU VIGA DE UMA ESTRUTURA CONVENCIONAL DE CONCRETO ARMADO EM UMA EDIFICAÇÃO TÉRREA OU SOBRADO UTILIZANDO AÇO CA-60 DE 5,0 MM - MONTAGEM. AF_12/2015	KG	760,03	12,96	15,98	12.145,27	1,95 %
6.1.4	92777 SINAPI	ARMAÇÃO DE PILAR OU VIGA DE UMA ESTRUTURA CONVENCIONAL DE CONCRETO ARMADO EM UMA EDIFICAÇÃO TÉRREA OU SOBRADO UTILIZANDO AÇO CA-50 DE 8,0 MM - MONTAGEM. AF_12/2015	KG	807,47	11,24	13,86	11.191,53	1,79 %
6.1.5	92778 SINAPI	ARMAÇÃO DE PILAR OU VIGA DE UMA ESTRUTURA CONVENCIONAL DE CONCRETO ARMADO EM UMA EDIFICAÇÃO TÉRREA OU SOBRADO UTILIZANDO AÇO CA-50 DE 10,0 MM - MONTAGEM. AF_12/2015	KG	991,42	9,20	11,34	11.242,70	1,80 %
6.1.6	92873 SINAPI	LANÇAMENTO COM USO DE BALDES, ADENSAMENTO E ACABAMENTO DE CONCRETO EM ESTRUTURAS. AF_12/2015	m²	36,81	140,97	173,88	6.400,52	1,03 %
6.1.7	94965 SINAPI	CONCRETO FCK = 25MPA, TRAÇO 1:2:3:2,7 (CIMENTO/ AREIA MÉDIA/ BRITA 1) - PREPARO MECÂNICO COM BETONEIRA 400 L. AF_07/2016	m³	36,81	402,98	497,07	18.297,14	2,93 %
7		ALVENARIA/VEDAÇÃO/DIVISÓRIA					82.957,57	13,29 %
7.1	89168 SINAPI	(COMPOSIÇÃO REPRESENTATIVA) DO SERVIÇO DE ALVENARIA DE VEDAÇÃO DE BLOCOS VAZADOS DE CERÂMICA DE 9X19X19CM (ESPESSURA 9CM) PARA EDIFICAÇÃO HABITACIONAL UNIFAMILIAR (CASA) E EDIFICAÇÃO PÚBLICA PADRÃO. AF_11/2014	m²	880,07	57,48	70,90	62.396,96	10,00 %
7.2	Próprio CPU.MUR.L AR_010	INSTALAÇÃO DE CONCRETINA DUPLA CLIPADA EM AÇO GALVANIZADO DE ALTA RESISTÊNCIA, COM ESPIRAL DE 300 MM, D = 2,78 MM	m	475,39	35,07	43,25	20.560,61	3,30 %
8		IMPERMEABILIZAÇÃO					2.210,79	0,35 %
8.1	74106/001 SINAPI	IMPERMEABILIZAÇÃO DE ESTRUTURAS ENTERRADAS, COM TINTA ASFÁLTICA, DUAS DEMAS	m²	203,76	8,80	10,85	2.210,79	0,35 %
9		REVESTIMENTOS DE FACHADA					111.687,66	17,90 %
9.1	87792 SINAPI	EMBOÇO OU MASSA ÚNICA EM ARGAMASSA TRAÇO 1:2:8, PREPARO MECÂNICO COM BETONEIRA 400 L, APLICADA MANUALMENTE EM PANOS CEGOS DE FACHADA (SEM PRESENÇA DE VÃOS), ESPESSURA DE 25 MM. AF_06/2014	m²	2320,93	28,12	34,68	80.489,85	12,90 %
9.2	87894 SINAPI	CHAPISCO APLICADO EM ALVENARIA (SEM PRESENÇA DE VÃOS) E ESTRUTURAS DE CONCRETO DE FACHADA, COM COLHER DE PEDREIRO, ARGAMASSA TRAÇO 1:3 COM PREPARO EM BETONEIRA 400L. AF_06/2014	m²	2320,93	4,76	5,87	13.623,85	2,18 %
9.3	Próprio CPU.MUR.L AB_004	CHAPIM DE CONCRETO APARENTE COM ACABAMENTO DESEMPENADO, FORMA DE COMPENSADO PLASTIFICADO (MADEIRIT) DE 30CM DE LARGURA X 10 CM DE ALTURA, FUNDIDO NO LOCAL.	m	469,39	30,36	37,44	17.573,96	2,82 %
10		PINTURAS					54.800,86	8,78 %
10.1	74145/001 SINAPI	PINTURA ESMALTE FOSCO, DUAS DEMAS, SOBRE SUPERFÍCIE METÁLICA, INCLUSIVE UMA DEMAS DE FUNDO ANTICORROSIVO, UTILIZAÇÃO DE REVOLVER (AR-COMPRESSO)	m²	31,44	14,94	18,42	579,12	0,09 %
10.2	88412 SINAPI	APLICAÇÃO MANUAL DE FUNDO SELADOR ACRÍLICO EM PANOS CEGOS DE FACHADA (SEM PRESENÇA DE VÃOS) DE EDIFÍCIOS DE MÚLTIPLOS PAVIMENTOS. AF_06/2014	m²	2461,74	1,25	1,54	3.791,07	0,61 %
10.3	88417 SINAPI	APLICAÇÃO MANUAL DE PINTURA COM TINTA TEXTURIZADA ACRÍLICA EM PANOS CEGOS DE FACHADA (SEM PRESENÇA DE VÃOS) DE EDIFÍCIOS DE MÚLTIPLOS PAVIMENTOS, UMA COR. AF_06/2014	m²	2461,74	14,91	18,39	45.271,39	7,26 %
10.4	Próprio CPU.MUR.L AR_007	JUNTA DE DILATAÇÃO (DIMENSÕES LXP - 20X10MM) COM PREENCHIMENTO EM ISOPOR 20 MM E APLICAÇÃO DE SELANTE A BASE DE POLIURETANO	m	156,2	26,78	33,03	5.159,28	0,83 %
11		ESQUADRIAS METÁLICAS					12.348,87	1,98 %
11.1	Próprio CPU.MUR.L	PORTÃO DE CORRER EM PERFIL METÁLICO E TELA DIMENSÕES 2,20X6M, INCLUSIVE TRILHOS E BASE EM CONCRETO	UN	1	8.522,57	10.512,59	10.512,59	1,68 %
11.2	Próprio CPU.MUR.L AR_006	PORTA PARA PEDESTRES EM PERFIL METÁLICO E TELA DIMENSÕES 1,0X2,10M, INCLUSIVE BATENTE LATERAL EM PERFIL	UN	1	1.488,68	1.836,28	1.836,28	0,29 %
12		SERVIÇOS FINAIS					3.566,08	0,57 %
12.1	73916/002 SINAPI	PLACA ESMALTADA PARA IDENTIFICAÇÃO NR DE RUA, DIMENSÕES 45X25CM	UN	32	90,35	111,44	3.566,08	0,57 %

Tipo de Licitação Tomada de Preços
Abertura da Licitação 04/11/2019 09:00
Número do Processo Licitatório 03/2019

Total sem BDI
Total do BDI
Total Geral

506.168,30
117.809,99
623.978,29

Haryson Rombaldi
ENGº CIVIL
CREA 89734/D-PR/AM/RO

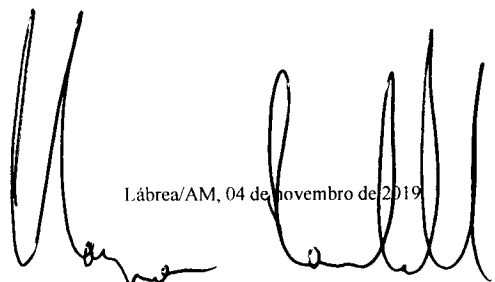

Lábrea/AM, 04 de novembro de 2019

HARYSON OTACY BRITO ROMBALDI
Sócio-Administrador e Responsável Técnico
CREA 89734-D/PR
HAZA CONSTRUÇÕES LTDA
CNPJ: 17.278.082/0001-33

Haryson Rombaldi
ENGº CIVIL
CREA 89734/D-PR/AM/RO

Cadastro Nacional de Pessoa Jurídica CNPJ
17.278.082/0001-33

HAZA CONSTRUÇÕES DE EDIFÍCIOS LTDA

Rua Tomé de Souza, Nº 621

Conj. Dom Pedro - Dom Pedro

CEP. 69040-190
MANAUS - AM



Planilha Orçamentária Analítica

HAZA CONSTRUÇÕES DE EDIFÍCIOS LTDA
CNPJ: 17.278.082/0001-33
Rua Tomé de Souza, nº 241 - Bairro Dom Pedro I
CEP: 69.040-190
Fone: (092) 3238-9770
Email: hazaconstutora@gmail.com

Obra
CONSTRUÇÃO DO MURO DE DIVISA/CONTORNO DO CAMPUS LÁBREA

Bancos
SINAPI - 05/2019 - Amazonas

B.D.I.
23,35%

Encargos Sociais
Desonerado:
Horista: 86,15%
Mensalista: 48,73%

Planilha Orçamentária Analítica

1			GERENCIAMENTO DE OBRA/FISCALIZAÇÃO					67.894,56
1.1	Código Banco	Descrição	Tipo	Und	Quant.	Valor Unit	Total	
Composição	88326 SINAPI	VIGIA NOTURNO COM ENCARGOS COMPLEMENTARES	SEDI - SERVIÇOS DIVERSOS	H	1,0000000	16,01	16,01	
Composição Auxiliar	95388 SINAPI	CURSO DE CAPACITAÇÃO PARA VIGIA NOTURNO (ENCARGOS COMPLEMENTARES) - HORISTA	SEDI - SERVIÇOS DIVERSOS	H	0,9459127	0,05	0,04	
Insumo	00037370 SINAPI	ALIMENTAÇÃO - HORISTA (COLETADO CAIXA)	Outros	H	1,0000000	2,60	2,60	
Insumo	00037372 SINAPI	EXAMES - HORISTA (COLETADO CAIXA)	Outros	H	1,0000000	0,34	0,34	
Insumo	00037373 SINAPI	SEGURO - HORISTA (COLETADO CAIXA)	Taxas	H	1,0000000	0,05	0,05	
Insumo	00037371 SINAPI	TRANSPORTE - HORISTA (COLETADO CAIXA)	Serviços	H	1,0000000	1,04	1,04	
Insumo	00041778 SINAPI	VIGIA NOTURNO, HORA EFETIVAMENTE TRABALHADA DE 22 H AS 5 H (COM ADICIONAL NOTURNO)	Mão de Obra	H	0,9459127	12,63	11,94	
				MO sem LS =>	6,44	LS =>	5,54	MO com LS =>
				Valor do BDI =>	3,73			Valor com BDI =>
				Quant. =>	720,0000000	Preço Total =>	14.212,80	

1.2	Código Banco	Descrição	Tipo	Und	Quant.	Valor Unit	Total	
Composição	90776 SINAPI	ENCARREGADO GERAL COM ENCARGOS COMPLEMENTARES	SEDI - SERVIÇOS DIVERSOS	H	1,0000000	26,98	26,98	
Composição Auxiliar	88237 SINAPI	EPI (ENCARGOS COMPLEMENTARES) - HORISTA	SEDI - SERVIÇOS DIVERSOS	H	0,0487892	1,22	0,05	
Composição Auxiliar	95401 SINAPI	CURSO DE CAPACITAÇÃO PARA ENCARREGADO GERAL (ENCARGOS COMPLEMENTARES) - HORISTA	SEDI - SERVIÇOS DIVERSOS	H	0,9757869	0,39	0,38	
Insumo	00037370 SINAPI	ALIMENTAÇÃO - HORISTA (COLETADO CAIXA)	Outros	H	0,9757869	2,60	2,53	
Insumo	00004083 SINAPI	ENCARREGADO GERAL DE OBRAS	Mão de Obra	H	0,9757869	23,21	22,64	
Insumo	00037372 SINAPI	EXAMES - HORISTA (COLETADO CAIXA)	Outros	H	0,9757869	0,34	0,33	
Insumo	00037373 SINAPI	SEGURO - HORISTA (COLETADO CAIXA)	Taxas	H	0,9757869	0,05	0,04	
Insumo	00037371 SINAPI	TRANSPORTE - HORISTA (COLETADO CAIXA)	Serviços	H	0,9757869	1,04	1,01	
				MO sem LS =>	12,37	LS =>	10,65	MO com LS =>
				Valor do BDI =>	6,29			Valor com BDI =>
				Quant. =>	528,0000000	Preço Total =>	17.566,56	

1.3	Código Banco	Descrição	Tipo	Und	Quant.	Valor Unit	Total	
Composição	90777 SINAPI	ENGENHEIRO CIVIL DE OBRA JUNIOR COM ENCARGOS COMPLEMENTARES	SEDI - SERVIÇOS DIVERSOS	H	1,0000000	73,94	73,94	
Composição Auxiliar	88237 SINAPI	EPI (ENCARGOS COMPLEMENTARES) - HORISTA	SEDI - SERVIÇOS DIVERSOS	H	0,0500000	1,22	0,06	
Composição Auxiliar	95402 SINAPI	CURSO DE CAPACITAÇÃO PARA ENGENHEIRO CIVIL DE OBRA JUNIOR (ENCARGOS COMPLEMENTARES) - HORISTA	SEDI - SERVIÇOS DIVERSOS	H	1,0000000	0,86	0,86	
Insumo	00002706 SINAPI	ENGENHEIRO CIVIL DE OBRA JUNIOR	Mão de Obra	H	1,0000000	72,63	72,63	
Insumo	00037372 SINAPI	EXAMES - HORISTA (COLETADO CAIXA)	Outros	H	1,0000000	0,34	0,34	
Insumo	00037373 SINAPI	SEGURO - HORISTA (COLETADO CAIXA)	Taxas	H	1,0000000	0,05	0,05	
				MO sem LS =>	39,48	LS =>	34,01	MO com LS =>
				Valor do BDI =>	17,26			Valor com BDI =>
				Quant. =>	396,0000000	Preço Total =>	35.115,20	

2			SERVIÇOS PRELIMINARES/TÉCNICOS					28.686,10
2.1	Código Banco	Descrição	Tipo	Und	Quant.	Valor Unit	Total	
Composição	73672 SINAPI	DESMATAMENTO E LIMPEZA MECANIZADA DE TERRENO COM ARVORES ATÉ Ø 15CM UTILIZANDO TRATOR DE ESTEIRAS	SERP - SERVIÇOS PRELIMINARES	m²	1,0000000	0,37	0,37	
Composição Auxiliar	5851 SINAPI	TRATOR DE ESTEIRAS, POTÊNCIA 150 HP, PESO OPERACIONAL 16,7 T, COM RODA MOTRIZ ELEVADA E LÂMINA 3,18 M3 - CHP DIURNO	CHOR - CUSTOS HORÁRIOS DE MÁQUINAS E EQUIPAMENTOS	CHP	0,0021404	186,56	0,35	
Composição Auxiliar	88316 SINAPI	SERVENTE COM ENCARGOS COMPLEMENTARES	SEDI - SERVIÇOS DIVERSOS	H	0,0017000	14,65	0,02	
				MO sem LS =>	0,02	LS =>	0,02	MO com LS =>
				Valor do BDI =>	0,08			Valor com BDI =>
				Quant. =>	1.900,1600000	Preço Total =>	855,07	

2.2	Código Banco	Descrição	Tipo	Und	Quant.	Valor Unit	Total	
Composição	93208 SINAPI	EXECUÇÃO DE ALMOXARIFADO EM CANTEIRO DE OBRA EM CHAPA DE MADEIRA COMPENSADA, INCLUSIVE PRATELEIRAS, AF_02/2016	CANT - CANTEIRO DE OBRAS	m²	1,0000000	510,24	510,24	
Composição Auxiliar	98441 SINAPI	PAREDE DE MADEIRA COMPENSADA PARA CONSTRUÇÃO TEMPORÁRIA EM CHAPA SIMPLES, EXTERNA, COM ÁREA LÍQUIDA MAIOR OU IGUAL A 6 M² SEM VÃO AF_05/2018	CANT - CANTEIRO DE OBRAS	m²	0,3039776	82,04	24,93	
Composição Auxiliar	98442 SINAPI	PAREDE DE MADEIRA COMPENSADA PARA CONSTRUÇÃO TEMPORÁRIA EM CHAPA SIMPLES, EXTERNA, COM ÁREA LÍQUIDA MENOR QUE 6 M², SEM VÃO AF_05/2018	CANT - CANTEIRO DE OBRAS	m²	0,3498724	84,23	29,46	
Composição Auxiliar	98443 SINAPI	PAREDE DE MADEIRA COMPENSADA PARA CONSTRUÇÃO TEMPORÁRIA EM CHAPA SIMPLES, INTERNA, COM ÁREA LÍQUIDA MAIOR OU IGUAL A 6 M² SEM VÃO AF_05/2018	CANT - CANTEIRO DE OBRAS	m²	0,0242871	71,58	1,73	
Composição Auxiliar	98444 SINAPI	PAREDE DE MADEIRA COMPENSADA PARA CONSTRUÇÃO TEMPORÁRIA EM CHAPA SIMPLES, INTERNA, COM ÁREA LÍQUIDA MENOR QUE 6 M², SEM VÃO AF_05/2018	CANT - CANTEIRO DE OBRAS	m²	0,0279172	73,13	2,04	
Composição Auxiliar	98445 SINAPI	PAREDE DE MADEIRA COMPENSADA PARA CONSTRUÇÃO TEMPORÁRIA EM CHAPA SIMPLES, EXTERNA, COM ÁREA LÍQUIDA MAIOR OU IGUAL A 6 M² COM VÃO AF_05/2018	CANT - CANTEIRO DE OBRAS	m²	0,4749380	96,54	45,85	
Composição Auxiliar	98446 SINAPI	PAREDE DE MADEIRA COMPENSADA PARA CONSTRUÇÃO TEMPORÁRIA EM CHAPA SIMPLES, EXTERNA, COM ÁREA LÍQUIDA MENOR QUE 6 M², COM VÃO AF_05/2018	CANT - CANTEIRO DE OBRAS	m²	0,3702702	122,37	45,30	
Composição Auxiliar	98447 SINAPI	PAREDE DE MADEIRA COMPENSADA PARA CONSTRUÇÃO TEMPORÁRIA EM CHAPA SIMPLES, INTERNA, COM ÁREA LÍQUIDA MAIOR OU IGUAL A 6 M² COM VÃO AF_05/2018	CANT - CANTEIRO DE OBRAS	m²	0,0379432	82,10	3,11	

Haryson Rombaldi
ENGº CIVIL
CREA 89734/D-PR/AM/RO

Composição Auxiliar	98448 SINAPI	PARADE DE MADEIRA COMPENSADA PARA CONSTRUÇÃO TEMPORÁRIA EM CHAPA SIMPLES, INTERNA, COM ÁREA LÍQUIDA MENOR QUE 6 M². COM VÃO AF_05/2018	CANT - CANTEIRO DE OBRAS	m²	0,0342000	101,67	3,47
Composição Auxiliar	92543 SINAPI	TRAMA DE MADEIRA COMPOSTA POR TERÇAS PARA TELHADOS DE ATÉ 2 ÁGUAS PARA TELHA ONDULADA DE FIBROCIMENTO, METÁLICA, PLÁSTICA OU TERMOACÚSTICA, INCLUSO TRANSPORTE VERTICAL. AF_12/2015	COBE - COBERTURA	m²	1,4398000	10,80	15,54
Composição Auxiliar	94210 SINAPI	TELHAMENTO COM TELHA ONDULADA DE FIBROCIMENTO E = 6 MM, COM RECOBRIMENTO LATERAL DE 1 1/4 DE ONDA PARA TELHADO COM INCLINAÇÃO MÁXIMA DE 10°, COM ATÉ 2 ÁGUAS, INCLUSO IÇAMENTO. AF_08/2018	COBE - COBERTURA	m²	1,4398000	59,21	85,23
Composição Auxiliar	73933/003 SINAPI	PORTA DE FERRO TIPO VENEZIANA, DE ABRIR, SEM BANDEIRA SEM FERRAGENS	ESQV - ESQUADRIAS/FERRAGENS/VIDR	m²	0,0834000	266,63	16,90
Composição Auxiliar	94559 SINAPI	JANELA DE AÇO BASCULANTE, FIXAÇÃO COM ARGAMASSA, SEM VIDROS, PADRONIZADA AF_07/2018	ESQV - ESQUADRIAS/FERRAGENS/VIDR	m²	0,0755000	574,96	43,40
Composição Auxiliar	95240 SINAPI	LASTRO DE CONCRETO MAGRO, APLICADO EM PISOS OU RADIERES, ESPESURA DE 3 CM AF_07/2018	FUES - FUNDÇÕES E ESTRUTURAS	m²	0,0080000	13,89	0,08
Composição Auxiliar	95241 SINAPI	LASTRO DE CONCRETO MAGRO, APLICADO EM PISOS OU RADIERES, ESPESURA DE 5 CM AF_07/2018	FUES - FUNDÇÕES E ESTRUTURAS	m²	1,4398000	23,15	33,32
Composição Auxiliar	83518 SINAPI	ALVENARIA EMBASAMENTO E=20 CM BLOCO CONCRETO	FUES - FUNDÇÕES E ESTRUTURAS	m²	0,0289000	327,09	8,79
Composição Auxiliar	91082 SINAPI	ELETRODUTO RÍGIDO ROSCÁVEL, PVC, DN 20 MM (1/2"), PARA CIRCUITOS TERMINAIS, INSTALADO EM FORRO - FORNECIMENTO E INSTALAÇÃO AF_12/2015	INEL - INSTALAÇÃO ELÉTRICA/ELETTRIFICAÇÃO E ILUMINAÇÃO EXTERNA	M	0,2518000	6,24	1,57
Composição Auxiliar	91070 SINAPI	ELETRODUTO RÍGIDO ROSCÁVEL, PVC, DN 20 MM (1/2"), PARA CIRCUITOS TERMINAIS, INSTALADO EM PAREDE - FORNECIMENTO E INSTALAÇÃO AF_12/2015	INEL - INSTALAÇÃO ELÉTRICA/ELETTRIFICAÇÃO E ILUMINAÇÃO EXTERNA	M	0,2268000	7,71	1,74
Composição Auxiliar	91911 SINAPI	CURVA 90 GRAUS PARA ELETRODUTO, PVC, ROSCÁVEL, DN 20 MM (1/2"), PARA CIRCUITOS TERMINAIS, INSTALADA EM PAREDE - FORNECIMENTO E INSTALAÇÃO AF_12/2015	INEL - INSTALAÇÃO ELÉTRICA/ELETTRIFICAÇÃO E ILUMINAÇÃO EXTERNA	UN	0,0755000	10,01	0,75
Composição Auxiliar	91924 SINAPI	CABO DE COBRE FLEXÍVEL ISOLADO, 1,5 MM², ANTI-CHAMA 450/750 V, PARA CIRCUITOS TERMINAIS - FORNECIMENTO E INSTALAÇÃO. AF_12/2015	INEL - INSTALAÇÃO ELÉTRICA/ELETTRIFICAÇÃO E ILUMINAÇÃO EXTERNA	M	0,6219000	1,72	1,06
Composição Auxiliar	91926 SINAPI	CABO DE COBRE FLEXÍVEL ISOLADO, 2,5 MM², ANTI-CHAMA 450/750 V, PARA CIRCUITOS TERMINAIS - FORNECIMENTO E INSTALAÇÃO. AF_12/2015	INEL - INSTALAÇÃO ELÉTRICA/ELETTRIFICAÇÃO E ILUMINAÇÃO EXTERNA	M	0,6798000	2,42	1,64
Composição Auxiliar	91937 SINAPI	CAIXA OCTOGONAL 3" X 3", PVC, INSTALADA EM LAJE - FORNECIMENTO E INSTALAÇÃO AF_12/2015	INEL - INSTALAÇÃO ELÉTRICA/ELETTRIFICAÇÃO E ILUMINAÇÃO EXTERNA	UN	0,1259000	8,43	1,06
Composição Auxiliar	95005 SINAPI	CONDULETE DE PVC, TIPO B, PARA ELETRODUTO DE PVC SOLDÁVEL DN 25 MM (3/4"), APARENTE - FORNECIMENTO E INSTALAÇÃO. AF_11/2018	INEL - INSTALAÇÃO ELÉTRICA/ELETTRIFICAÇÃO E ILUMINAÇÃO EXTERNA	UN	0,0504000	18,45	0,92
Composição Auxiliar	95611 SINAPI	CONDULETE DE PVC, TIPO LB, PARA ELETRODUTO DE PVC SOLDÁVEL DN 25 MM (3/4"), APARENTE - FORNECIMENTO E INSTALAÇÃO. AF_11/2018	INEL - INSTALAÇÃO ELÉTRICA/ELETTRIFICAÇÃO E ILUMINAÇÃO EXTERNA	UN	0,0252000	11,53	0,29
Composição Auxiliar	74130/001 SINAPI	DISJUNTOR TERMOMAGNETICO MONOPOLAR PADRAO NEMA (AFRICANO) 10 A 30A 240V FORNECIMENTO E INSTALAÇÃO	INEL - INSTALAÇÃO ELÉTRICA/ELETTRIFICAÇÃO E ILUMINAÇÃO EXTERNA	UN	0,0504000	12,12	0,61
Composição Auxiliar	84402 SINAPI	QUADRO DE DISTRIBUIÇÃO DE ENERGIA P/ 6 DISJUNTORES TERMOMAGNETICOS MONOPOLARES SEM BARRAMENTO, DE EMBUTIR, EM CHAPA METÁLICA - FORNECIMENTO E INSTALAÇÃO	INEL - INSTALAÇÃO ELÉTRICA/ELETTRIFICAÇÃO E ILUMINAÇÃO EXTERNA	UN	0,0252000	54,27	1,36
Composição Auxiliar	92000 SINAPI	TOMADA BAIXA DE EMBUTIR (1 MÓDULO), 2P+T 10 A, INCLUINDO SUPORTE E PLACA - FORNECIMENTO E INSTALAÇÃO. AF_12/2015	INEL - INSTALAÇÃO ELÉTRICA/ELETTRIFICAÇÃO E ILUMINAÇÃO EXTERNA	UN	0,0504000	20,38	1,02
Composição Auxiliar	92025 SINAPI	INTERRUPTOR SIMPLES (1 MÓDULO) COM 2 TOMADAS DE EMBUTIR 2P+T 10 A, INCLUINDO SUPORTE E PLACA - FORNECIMENTO E INSTALAÇÃO. AF_12/2015	INEL - INSTALAÇÃO ELÉTRICA/ELETTRIFICAÇÃO E ILUMINAÇÃO EXTERNA	UN	0,0252000	49,33	1,24
Composição Auxiliar	93040 SINAPI	LÂMPADA FLUORESCENTE COMPACTA 15 W 2U, BASE E27 - FORNECIMENTO E INSTALAÇÃO	INEL - INSTALAÇÃO ELÉTRICA/ELETTRIFICAÇÃO E ILUMINAÇÃO EXTERNA	UN	0,0252000	9,74	0,24
Composição Auxiliar	97586 SINAPI	LUMINÁRIA TIPO CALHA, DE SOBREPOR, COM 2 LÂMPADAS TUBULARES DE 36 W - FORNECIMENTO E INSTALAÇÃO. AF_11/2017	INEL - INSTALAÇÃO ELÉTRICA/ELETTRIFICAÇÃO E ILUMINAÇÃO EXTERNA	UN	0,1007000	73,56	7,40
Composição Auxiliar	97593 SINAPI	LUMINÁRIA TIPO SPOT, DE SOBREPOR, COM 1 LÂMPADA DE 15 W - FORNECIMENTO E INSTALAÇÃO. AF_11/2017	INEL - INSTALAÇÃO ELÉTRICA/ELETTRIFICAÇÃO E ILUMINAÇÃO EXTERNA	UN	0,0252000	68,12	1,71
Composição Auxiliar	91170 SINAPI	FIXAÇÃO DE TUBOS HORIZONTAIS DE PVC, CPVC OU COBRE DIÂMETROS MENORES OU IGUAIS A 40 MM OU ELETROCALHAS ATÉ 150MM DE LARGURA, COM ABRAÇADEIRA METÁLICA RÍGIDA TIPO D 1/2, FIXADA EM PERFILADO EM LAJE. AF_05/2015	INEL - INSTALAÇÕES HIDROSANITÁRIAS	M	0,2518000	1,79	0,45
Composição Auxiliar	91173 SINAPI	FIXAÇÃO DE TUBOS VERTICAIS DE PPR DIÂMETROS MENORES OU IGUAIS A 40 MM COM ABRAÇADEIRA METÁLICA RÍGIDA TIPO D 1/2, FIXADA EM PERFILADO EM ALVENARIA. AF_05/2015	INEL - INSTALAÇÕES HIDROSANITÁRIAS	M	0,2268000	0,91	0,20
Composição Auxiliar	93358 SINAPI	ESCAVAÇÃO MANUAL DE VALA COM PROFUNDIDADE MENOR OU IGUAL A 1 30 M AF_03/2018	MOVT - MOVIMENTO DE TERRA	m³	0,0282000	57,95	1,51
Composição Auxiliar	96995 SINAPI	REATERRO MANUAL APILOADO COM SOQUETE. AF_10/2017	MOVT - MOVIMENTO DE TERRA	m³	0,0067000	35,13	0,23
Composição Auxiliar	88487 SINAPI	APLICAÇÃO MANUAL DE PINTURA COM TINTA LÁTEX PVA EM PAREDES, DUAS DEMÃOS AF_06/2014	PINT - PINTURAS	m²	3,7457000	7,96	29,81
Composição Auxiliar	88282 SINAPI	CARPINTEIRO DE FORMAS COM ENCARGOS COMPLEMENTARES	SEDI - SERVIÇOS DIVERSOS	H	0,9794000	17,73	17,38
Insumo	00004513 SINAPI	CAIBRO DE MADEIRA NAO APARELHADA 5 X 5 CM (2 X 2 ") PINUS, MISTA OU FOLIIVAI FNTF DA REGIAO	Material	M	3,4844000	1,56	5,43
Insumo	00010886 SINAPI	EXTINTOR DE INCENDIO PORTATIL COM CARGA DE AGUA PRESSURIZADA DE 10 L CLASSE A	Material	UN	0,0252000	119,43	3,00
Insumo	00010891 SINAPI	EXTINTOR DE INCENDIO PORTATIL COM CARGA DE PO QUIMICO SECO (POSI) DE 4 KG CLASSE BC	Material	UN	0,0252000	115,49	2,91
Insumo	00011455 SINAPI	FECHO / TRINCO / FERROLHO FIO REDONDO, DE SOBREPOR, 8", EM ACO GALVANIZADO / ZINCADO	Material	UN	0,0252000	7,54	0,19
Insumo	00011587 SINAPI	FORRO DE PVC LISO, BRANCO, REGUA DE 10 CM, ESPESURA DE 8 MM A 10 MM (COM COLOCACAO / SEM ESTRUTURA METALICA)	Material	m²	1,0000000	43,22	43,22
Insumo	00006193 SINAPI	TABUA DE MADEIRA NAO APARELHADA "2,5 X 20" CM, CEDRINHO OU FOLIIVAI FNTF DA REGIAO	Material	M	3,9174000	6,17	24,17
				MO sem LS =>	45,62	LS =>	39,31
				Valor do BDI =>	119,14	Valor com BDI =>	84,93
				Quant. =>	9,0000000	Preço Total =>	6.664,42

2.3	Código Banco	Descrição	Tipo	Und	Quant.	Valor Unit	Total
Composição	93210 SINAPI	EXECUÇÃO DE REFEITÓRIO EM CANTEIRO DE OBRA EM CHAPA DE MADEIRA COMPENSADA, NÃO INCLUSO MOBILIÁRIO E EQUIPAMENTOS. AF_02/2018	CANT - CANTEIRO DE OBRAS	m²	1,0000000	364,14	364,14
Composição Auxiliar	98441 SINAPI	PARADE DE MADEIRA COMPENSADA PARA CONSTRUÇÃO TEMPORÁRIA EM CHAPA SIMPLES, EXTERNA, COM ÁREA LÍQUIDA MAIOR OU IGUAL A 6 M² SEM VÃO AF_05/2018	CANT - CANTEIRO DE OBRAS	m²	0,1264501	82,04	10,37
Composição Auxiliar	98442 SINAPI	PARADE DE MADEIRA COMPENSADA PARA CONSTRUÇÃO TEMPORÁRIA EM CHAPA SIMPLES, EXTERNA, COM ÁREA LÍQUIDA MENOR QUE 6 M², SEM VÃO AF_05/2018	CANT - CANTEIRO DE OBRAS	m²	0,1455816	84,23	12,26
Composição Auxiliar	98443 SINAPI	PARADE DE MADEIRA COMPENSADA PARA CONSTRUÇÃO TEMPORÁRIA EM CHAPA SIMPLES, EXTERNA, COM ÁREA LÍQUIDA MAIOR OU IGUAL A 6 M² COM VÃO AF_05/2018	CANT - CANTEIRO DE OBRAS	m²	0,1975728	98,54	19,07
Composição Auxiliar	98446 SINAPI	PARADE DE MADEIRA COMPENSADA PARA CONSTRUÇÃO TEMPORÁRIA EM CHAPA SIMPLES, EXTERNA, COM ÁREA LÍQUIDA MENOR QUE 6 M², COM VÃO AF_05/2018	CANT - CANTEIRO DE OBRAS	m²	0,1540266	122,37	18,84
Composição Auxiliar	92543 SINAPI	TRAMA DE MADEIRA COMPOSTA POR TERÇAS PARA TELHADOS DE ATÉ 2 ÁGUAS PARA TELHA ONDULADA DE FIBROCIMENTO, METÁLICA, PLÁSTICA OU TERMOACÚSTICA, INCLUSO TRANSPORTE VERTICAL. AF_12/2015	COBE - COBERTURA	m²	1,2862460	10,80	13,67

Composição Auxiliar	94210 SINAPI	TELHAMENTO COM TELHA ONDULADA DE FIBROCIMENTO E = 6 MM, COM RECOBRIMENTO LATERAL DE 1/4 DE ONDA PARA TELhado COM INCLINAÇÃO MÁXIMA DE 10°, COM ATÉ 2 ÁGUAS, INCLUSO ICAMENTO. AF_06/2016	COBE - COBERTURA	m²	1,2662460	59,21	74,97
Composição Auxiliar	90622 SINAPI	PORTA DE MADEIRA PARA PINTURA, SEMI-OCIA (LEVE OU MÉDIA), 80X210CM, ESPESSURA DE 3,5CM, INCLUSO DOBRADILHAS - FORNECIMENTO E INSTALAÇÃO. AF_08/2015	ESQV - ESQUADRIAS/FERRAGENS/VIDROS	UN	0,0268000	282,02	7,55
Composição Auxiliar	95240 SINAPI	LASTRO DE CONCRETO MAGRO, APLICADO EM PISOS OU RADIERES, ESPESSURA DE 3 CM. AF_07/2016	FUES - FUNDAÇÕES E ESTRUTURAS	m²	0,0090000	13,89	0,12
Composição Auxiliar	95241 SINAPI	LASTRO DE CONCRETO MAGRO, APLICADO EM PISOS OU RADIERES, ESPESSURA DE 5 CM. AF_07/2016	FUES - FUNDAÇÕES E ESTRUTURAS	m²	1,4510000	23,15	33,59
Composição Auxiliar	63518 SINAPI	ALVENARIA EMBASAMENTO E=20 CM BLOCO CONCRETO	FUES - FUNDAÇÕES E ESTRUTURAS	m²	0,0400000	327,09	13,08
Composição Auxiliar	91862 SINAPI	ELETRODUTO RÍGIDO ROSCÁVEL, PVC, DN 20 MM (1/2"), PARA CIRCUITOS TERMINAIS, INSTALADO EM FORRO - FORNECIMENTO E INSTALAÇÃO. AF_12/2015	INEL - INSTALAÇÃO ELÉTRICA/ELETRIFICAÇÃO E ILUMINAÇÃO EXTERNA	M	0,3221000	6,24	2,00
Composição Auxiliar	91870 SINAPI	ELETRODUTO RÍGIDO ROSCÁVEL, PVC, DN 20 MM (1/2"), PARA CIRCUITOS TERMINAIS, INSTALADO EM PAREDE - FORNECIMENTO E INSTALAÇÃO. AF_12/2015	INEL - INSTALAÇÃO ELÉTRICA/ELETRIFICAÇÃO E ILUMINAÇÃO EXTERNA	M	0,5369000	7,71	4,13
Composição Auxiliar	91911 SINAPI	CURVA 90 GRAUS PARA ELETRODUTO, PVC, ROSCÁVEL, DN 20 MM (1/2"), PARA CIRCUITOS TERMINAIS, INSTALADA EM PAREDE - FORNECIMENTO E INSTALAÇÃO. AF_12/2015	INEL - INSTALAÇÃO ELÉTRICA/ELETRIFICAÇÃO E ILUMINAÇÃO EXTERNA	UN	0,1074000	10,01	1,07
Composição Auxiliar	91924 SINAPI	CABO DE COBRE FLEXÍVEL ISOLADO, 1,5 MM², ANTI-CHAMA 450/750 V, PARA CIRCUITOS TERMINAIS - FORNECIMENTO E INSTALAÇÃO. AF_12/2015	INEL - INSTALAÇÃO ELÉTRICA/ELETRIFICAÇÃO E ILUMINAÇÃO EXTERNA	M	0,8591000	1,72	1,47
Composição Auxiliar	91926 SINAPI	CABO DE COBRE FLEXÍVEL ISOLADO, 2,5 MM², ANTI-CHAMA 450/750 V, PARA CIRCUITOS TERMINAIS - FORNECIMENTO E INSTALAÇÃO. AF_12/2015	INEL - INSTALAÇÃO ELÉTRICA/ELETRIFICAÇÃO E ILUMINAÇÃO EXTERNA	M	2,5503000	2,42	6,17
Composição Auxiliar	91937 SINAPI	CAIXA OCTOGONAL 3" X 3", PVC, INSTALADA EM LAJE - FORNECIMENTO E INSTALAÇÃO. AF_12/2015	INEL - INSTALAÇÃO ELÉTRICA/ELETRIFICAÇÃO E ILUMINAÇÃO EXTERNA	UN	0,1611000	8,43	1,35
Composição Auxiliar	95805 SINAPI	CONDULETE DE PVC, TIPO B, PARA ELETRODUTO DE PVC SOLDÁVEL DN 25 MM (3/4"), APARENTE - FORNECIMENTO E INSTALAÇÃO. AF_11/2016	INEL - INSTALAÇÃO ELÉTRICA/ELETRIFICAÇÃO E ILUMINAÇÃO EXTERNA	UN	0,1879000	18,45	3,46
Composição Auxiliar	95811 SINAPI	CONDULETE DE PVC, TIPO LB, PARA ELETRODUTO DE PVC SOLDÁVEL DN 25 MM (3/4"), APARENTE - FORNECIMENTO E INSTALAÇÃO. AF_11/2016	INEL - INSTALAÇÃO ELÉTRICA/ELETRIFICAÇÃO E ILUMINAÇÃO EXTERNA	UN	0,0268000	11,53	0,30
Composição Auxiliar	74130/001 SINAPI	DISJUNTOR TERMOMAGNETICO MONOPOLAR PADRÃO NEMA (AMERICANO) 10 A 30A 240V - FORNECIMENTO E INSTALAÇÃO	INEL - INSTALAÇÃO ELÉTRICA/ELETRIFICAÇÃO E ILUMINAÇÃO EXTERNA	UN	0,1074000	12,12	1,30
Composição Auxiliar	84402 SINAPI	QUADRO DE DISTRIBUIÇÃO DE ENERGIA P/ 8 DISJUNTORES TERMOMAGNETICOS MONOPOLARES SEM BARRAMENTO, DE EMBUTIR, EM CHAPA METÁLICA - FORNECIMENTO E INSTALAÇÃO	INEL - INSTALAÇÃO ELÉTRICA/ELETRIFICAÇÃO E ILUMINAÇÃO EXTERNA	UN	0,0268000	54,27	1,45
Composição Auxiliar	92000 SINAPI	TOMADA BAIXA DE EMBUTIR (1 MÓDULO), 2P+T 10 A, INCLUINDO SUPORTE E PLACA - FORNECIMENTO E INSTALAÇÃO. AF_12/2015	INEL - INSTALAÇÃO ELÉTRICA/ELETRIFICAÇÃO E ILUMINAÇÃO EXTERNA	UN	0,0268000	20,38	0,54
Composição Auxiliar	92008 SINAPI	TOMADA BAIXA DE EMBUTIR (2 MÓDULOS), 2P+T 10 A, INCLUINDO SUPORTE E PLACA - FORNECIMENTO E INSTALAÇÃO. AF_12/2015	INEL - INSTALAÇÃO ELÉTRICA/ELETRIFICAÇÃO E ILUMINAÇÃO EXTERNA	UN	0,1342000	32,64	4,38
Composição Auxiliar	92023 SINAPI	INTERRUPTOR SIMPLES (1 MÓDULO) COM 1 TOMADA DE EMBUTIR 2P+T 10 A, INCLUINDO SUPORTE E PLACA - FORNECIMENTO E INSTALAÇÃO. AF_12/2015	INEL - INSTALAÇÃO ELÉTRICA/ELETRIFICAÇÃO E ILUMINAÇÃO EXTERNA	UN	0,0268000	34,30	0,91
Composição Auxiliar	97588 SINAPI	LUMINÁRIA TIPO CALHA, DE SOBREPOR, COM 2 LÂMPADAS TUBULARES DE 36 W - FORNECIMENTO E INSTALAÇÃO. AF_11/2017	INEL - INSTALAÇÃO ELÉTRICA/ELETRIFICAÇÃO E ILUMINAÇÃO EXTERNA	UN	0,1611000	73,58	11,85
Composição Auxiliar	69711 SINAPI	TUBO PVC, SERIE NORMAL, ESGOTO PREDIAL, DN 40 MM, FORNECIDO E INSTALADO EM RAMAL DE DESCARGA OU RAMAL DE ESGOTO SANITÁRIO. AF_12/2014	INH - INSTALAÇÕES HIDROSANITÁRIAS	M	0,0688000	12,41	1,09
Composição Auxiliar	69714 SINAPI	TUBO PVC, SERIE NORMAL, ESGOTO PREDIAL, DN 100 MM, FORNECIDO E INSTALADO EM RAMAL DE DESCARGA OU RAMAL DE ESGOTO SANITÁRIO. AF_12/2014	INH - INSTALAÇÕES HIDROSANITÁRIAS	M	0,1423000	35,03	4,98
Composição Auxiliar	69724 SINAPI	JOELHO 90 GRAUS, PVC, SERIE NORMAL, ESGOTO PREDIAL, DN 40 MM, JUNTA SOLDÁVEL, FORNECIDO E INSTALADO EM RAMAL DE DESCARGA OU RAMAL DE ESGOTO SANITÁRIO. AF_12/2014	INH - INSTALAÇÕES HIDROSANITÁRIAS	UN	0,0537000	5,91	0,31
Composição Auxiliar	74169/001 SINAPI	CAIXA DE INSPEÇÃO EM CONCRETO PRÉ-MOLDADO DN 80CM COM TAMPA H= 80CM - FORNECIMENTO E INSTALAÇÃO	INH - INSTALAÇÕES HIDROSANITÁRIAS	UN	0,0268000	239,99	6,43
Composição Auxiliar	96102 SINAPI	CAIXA DE GORDURA SIMPLES, CIRCULAR, EM CONCRETO PRÉ-MOLDADO, DIÂMETRO INTERNO = 0,4 M, ALTURA INTERNA = 0,4 M. AF_06/2016	INH - INSTALAÇÕES HIDROSANITÁRIAS	UN	0,0268000	93,03	2,49
Composição Auxiliar	66934 SINAPI	BANCADA DE MÁRMORE SINTÉTICO 120 X 80CM, COM CUBA INTEGRADA, INCLUSO SIFÃO TIPO FLEXÍVEL EM PVC, VÁLVULA EM PLÁSTICO CROMADO TIPO AMERICANA E TORNEIRA CROMADA LONGA, DE PAREDE, PADRÃO POPULAR - FORNECIMENTO E INSTALAÇÃO. AF_12/2013	INH - INSTALAÇÕES HIDROSANITÁRIAS	UN	0,0268000	268,01	7,18
Composição Auxiliar	66943 SINAPI	LAVATÓRIO LOUCA BRANCA SUSPENSO, 29,5 X 39CM OU EQUIVALENTE, PADRÃO POPULAR, INCLUSO SIFÃO FLEXÍVEL EM PVC, VÁLVULA E ENGATE FLEXÍVEL 30CM EM PLÁSTICO E TORNEIRA CROMADA DE MESA, PADRÃO POPULAR - FORNECIMENTO E INSTALAÇÃO. AF_12/2013	INH - INSTALAÇÕES HIDROSANITÁRIAS	UN	0,0268000	161,07	4,31
Composição Auxiliar	69957 SINAPI	PONTO DE CONSUMO TERMINAL DE ÁGUA FRIA (SUBRAMAL) COM TUBULAÇÃO DE PVC, DN 25 MM, INSTALADO EM RAMAL DE ÁGUA, INCLUSOS RASGO E CHUMBAMENTO EM ALVENARIA. AF_12/2014	INH - INSTALAÇÕES HIDROSANITÁRIAS	UN	0,0537000	93,90	5,04
Composição Auxiliar	91170 SINAPI	FIXAÇÃO DE TUBOS HORIZONTAIS DE PVC, CPVC OU COBRE DIÂMETROS MENORES OU IGUAIS A 40 MM OU ELETROCALHAS ATÉ 150MM DE LARGURA, COM ABRAÇADEIRA METÁLICA RÍGIDA TIPO D 1/2", FIXADA EM PERFILADO EM LAJE. AF_05/2015	INH - INSTALAÇÕES HIDROSANITÁRIAS	M	0,3221000	1,79	0,57
Composição Auxiliar	91173 SINAPI	FIXAÇÃO DE TUBOS VERTICAIS DE PPR DIÂMETROS MENORES OU IGUAIS A 40 MM COM ABRAÇADEIRA METÁLICA RÍGIDA TIPO D 1/2", FIXADA EM PERFILADO EM ALVENARIA. AF_05/2015	INH - INSTALAÇÕES HIDROSANITÁRIAS	M	0,5369000	0,91	0,48
Composição Auxiliar	93358 SINAPI	ESCAVAÇÃO MANUAL DE VALA COM PROFUNDIDADE MENOR OU IGUAL A 1,30 M. AF_03/2016	MOVT - MOVIMENTO DE TERRA	m²	0,0390000	57,95	2,26
Composição Auxiliar	96995 SINAPI	REATERRO MANUAL APOIADO COM SOQUETE. AF_10/2017	MOVT - MOVIMENTO DE TERRA	m²	0,0100000	35,13	0,35
Composição Auxiliar	86487 SINAPI	APLICAÇÃO MANUAL DE PINTURA COM TINTA LÁTEX PVA EM PAREDES, DIAS DE MÃO AF_06/2014	PINT - PINTURAS	m²	1,4293000	7,96	11,37
Composição Auxiliar	86262 SINAPI	CARPINTEIRO DE FORMAS COM ENCARGOS COMPLEMENTARES	SEDI - SERVIÇOS DIVERSOS	H	1,1155000	17,73	19,77
Insumo	00010886 SINAPI	EXTINTOR DE INCENDIO PORTATIL COM CARGA DE AGUA PRESSURIZADA DE 10 L CLASS F A	Material	UN	0,0268000	119,43	3,20
Insumo	00010891 SINAPI	EXTINTOR DE INCENDIO PORTATIL COM CARGA DE PO QUIMICO SECO (PQS) DE 4 KG CLASS B C	Material	UN	0,0268000	115,49	3,09
Insumo	00003080 SINAPI	FECHADURA DE EMBUTIR PARA PORTA EXTERNA / ENTRADA, MAQUINA 40 MM, COM CILINDRO, MACANETA ALAVANCA E ESPELHO EM METAL CROMADO - NIVEL SEGURANCA MEDIO - COMPLETA	Material	CJ	0,0268000	38,83	1,04
Insumo	00011587 SINAPI	FORRO DE PVC LISO BRANCO, REGUA DE 10 CM, ESPESSURA DE 8 MM A 10 MM (COM COLOCACAO / SEM ESTRUTURA METALICA)	Material	m²	1,0000000	43,22	43,22
Insumo	00037525 SINAPI	TELA PLASTICA TECIDA LISTRADA BRANCA E LARANJA, TIPO GUARDA CORPO, EM POLIETILENO MONOFILADO, ROLO 1,20 X 50 M (L X C)	Equipamento	M	1,2782000	2,40	3,06

MO sem LS => 38,47 LS => 33,15 MO com LS => 71,62
 Valor do BDI => 85,02 Valor com BDI => 449,16
 Quant. => 10,0000000 Preço Total => 4.491,60

2.4 Código Banco Descrição Tipo Und Quant. Valor Unit Total

Haryson Rombaldi
 ENGº CIVIL
 CREA 89734/D-PR/AM/RO

Composição	93212 SINAPI	EXECUÇÃO DE SANITÁRIO E VESTIÁRIO EM CANTEIRO DE OBRA EM CHAPA DE MADEIRA COMPENSADA, NÃO INCLUSO MOBILIÁRIO.	CANT - CANTEIRO DE OBRAS	m²	1,0000000	632,07	632,07
Composição Auxiliar	98441 SINAPI	PARDE DE MADEIRA COMPENSADA PARA CONSTRUÇÃO TEMPORÁRIA EM CHAPA SIMPLES, EXTERNA, COM ÁREA LÍQUIDA MAIOR OU IGUAL A 8 M². SEM VÃO. AF. 05/2018	CANT - CANTEIRO DE OBRAS	m²	0,1594214	82,04	13,07
Composição Auxiliar	98442 SINAPI	PARDE DE MADEIRA COMPENSADA PARA CONSTRUÇÃO TEMPORÁRIA EM CHAPA SIMPLES, EXTERNA, COM ÁREA LÍQUIDA MENOR QUE 8 M². SEM VÃO. AF. 05/2018	CANT - CANTEIRO DE OBRAS	m²	0,1835298	84,23	15,45
Composição Auxiliar	98443 SINAPI	PARDE DE MADEIRA COMPENSADA PARA CONSTRUÇÃO TEMPORÁRIA EM CHAPA SIMPLES, INTERNA, COM ÁREA LÍQUIDA MAIOR OU IGUAL A 8 M². SEM VÃO. AF. 05/2018	CANT - CANTEIRO DE OBRAS	m²	0,0508584	71,58	3,62
Composição Auxiliar	98444 SINAPI	PARDE DE MADEIRA COMPENSADA PARA CONSTRUÇÃO TEMPORÁRIA EM CHAPA SIMPLES, INTERNA, COM ÁREA LÍQUIDA MENOR QUE 8 M². SEM VÃO. AF. 05/2018	CANT - CANTEIRO DE OBRAS	m²	0,0583486	73,13	4,26
Composição Auxiliar	98445 SINAPI	PARDE DE MADEIRA COMPENSADA PARA CONSTRUÇÃO TEMPORÁRIA EM CHAPA SIMPLES, EXTERNA, COM ÁREA LÍQUIDA MAIOR OU IGUAL A 8 M². COM VÃO. AF. 06/2018	CANT - CANTEIRO DE OBRAS	m²	0,4081000	96,54	39,39
Composição Auxiliar	98446 SINAPI	PARDE DE MADEIRA COMPENSADA PARA CONSTRUÇÃO TEMPORÁRIA EM CHAPA SIMPLES, EXTERNA, COM ÁREA LÍQUIDA MENOR QUE 8 M². COM VÃO. AF. 06/2018	CANT - CANTEIRO DE OBRAS	m²	0,3182000	122,37	38,93
Composição Auxiliar	98447 SINAPI	PARDE DE MADEIRA COMPENSADA PARA CONSTRUÇÃO TEMPORÁRIA EM CHAPA SIMPLES, INTERNA, COM ÁREA LÍQUIDA MAIOR OU IGUAL A 8 M². COM VÃO. AF. 06/2018	CANT - CANTEIRO DE OBRAS	m²	0,1297000	82,13	10,65
Composição Auxiliar	98448 SINAPI	PARDE DE MADEIRA COMPENSADA PARA CONSTRUÇÃO TEMPORÁRIA EM CHAPA SIMPLES, INTERNA, COM ÁREA LÍQUIDA MENOR QUE 8 M². COM VÃO. AF. 06/2018	CANT - CANTEIRO DE OBRAS	m²	0,1011000	101,67	10,27
Composição Auxiliar	92543 SINAPI	TRAMA DE MADEIRA COMPOSTA POR TERÇAS PARA TELHADOS DE ATÉ 2 ÁGUAS PARA TELHA ONDULADA DE FIBROCIMENTO, METÁLICA, PLÁSTICA OU TERMOACÚSTICA, INCLUSO TRANSPORTE VERTICAL. AF. 12/2015	COBE - COBERTURA	m²	1,3568000	10,80	14,85
Composição Auxiliar	94210 SINAPI	TELHAMENTO COM TELHA ONDULADA DE FIBROCIMENTO E = 8 MM, COM RECOBRIMENTO LATERAL DE 1/4 DE ONDA PARA TELhado COM INCLINAÇÃO MÁXIMA DE 10°, COM ATÉ 2 ÁGUAS, INCLUSO ICAMENTO. AF. 06/2018	COBE - COBERTURA	m²	1,3568000	59,21	80,32
Composição Auxiliar	90822 SINAPI	PORTA DE MADEIRA PARA PINTURA, SEMI-OCAL (LEVE OU MÉDIA), 60X210CM, ESPESSURA DE 3,5CM, INCLUSO DOBRADIÇAS - FORNECIMENTO E INSTALAÇÃO. AF. 08/2015	ESQV - ESQUADRIAS/FERRAGENS/VIDROS	UN	0,0348000	282,02	9,81
Composição Auxiliar	91305 SINAPI	FECHADURA DE EMBUTIR PARA PORTA DE BANHEIRO, COMPLETA, ACABAMENTO PADRÃO POPULAR, INCLUSO EXECUÇÃO DE FURO - FORNECIMENTO E INSTALAÇÃO. AF. 08/2015	ESQV - ESQUADRIAS/FERRAGENS/VIDROS	UN	0,0522000	51,51	2,88
Composição Auxiliar	94559 SINAPI	JANELA DE AÇO BASCULANTE, FIXAÇÃO COM ARGAMASSA, SEM VIDROS, PADRONIZADA. AF. 07/2018	ESQV - ESQUADRIAS/FERRAGENS/VIDROS	m²	0,0905000	574,96	52,03
Composição Auxiliar	95240 SINAPI	LASTRO DE CONCRETO MAGRO, APLICADO EM PISOS OU RADIEIS, ESPESURA DE 3 CM. AF. 07/2016	FUES - FUNDAÇÕES E ESTRUTURAS	m²	0,0064000	13,89	0,08
Composição Auxiliar	95241 SINAPI	LASTRO DE CONCRETO MAGRO, APLICADO EM PISOS OU RADIEIS, ESPESURA DE 5 CM. AF. 07/2016	FUES - FUNDAÇÕES E ESTRUTURAS	m²	1,3328000	23,15	30,85
Composição Auxiliar	83518 SINAPI	ALVENARIA EMBASAMENTO E=20 CM BLOCO CONCRETO	FUES - FUNDAÇÕES E ESTRUTURAS	m²	0,0288000	327,09	9,35
Composição Auxiliar	91882 SINAPI	ELETRODUTO RÍGIDO ROSCÁVEL, PVC, DN 20 MM (1/2"), PARA CIRCUITOS TERMINAIS, INSTALADO EM FORRO - FORNECIMENTO E INSTALAÇÃO. AF. 12/2015	INEL - INSTALAÇÃO ELÉTRICA/ELETTRIFICAÇÃO E ILUMINAÇÃO EXTERNA	M	0,3307000	6,24	2,06
Composição Auxiliar	91883 SINAPI	ELETRODUTO RÍGIDO ROSCÁVEL, PVC, DN 25 MM (3/4"), PARA CIRCUITOS TERMINAIS, INSTALADO EM FORRO - FORNECIMENTO E INSTALAÇÃO. AF. 12/2015	INEL - INSTALAÇÃO ELÉTRICA/ELETTRIFICAÇÃO E ILUMINAÇÃO EXTERNA	M	0,1305000	7,38	0,96
Composição Auxiliar	91870 SINAPI	ELETRODUTO RÍGIDO ROSCÁVEL, PVC, DN 20 MM (1/2"), PARA CIRCUITOS TERMINAIS, INSTALADO EM PAREDE - FORNECIMENTO E INSTALAÇÃO. AF. 12/2015	INEL - INSTALAÇÃO ELÉTRICA/ELETTRIFICAÇÃO E ILUMINAÇÃO EXTERNA	M	0,1588000	7,71	1,20
Composição Auxiliar	91871 SINAPI	ELETRODUTO RÍGIDO ROSCÁVEL, PVC, DN 25 MM (3/4"), PARA CIRCUITOS TERMINAIS, INSTALADO EM PAREDE - FORNECIMENTO E INSTALAÇÃO. AF. 12/2015	INEL - INSTALAÇÃO ELÉTRICA/ELETTRIFICAÇÃO E ILUMINAÇÃO EXTERNA	M	0,0281000	8,89	0,23
Composição Auxiliar	91875 SINAPI	LULA PARA ELETRODUTO, PVC, ROSCÁVEL, DN 25 MM (3/4"), PARA CIRCUITOS TERMINAIS, INSTALADA EM FORRO - FORNECIMENTO E INSTALAÇÃO. AF. 12/2015	INEL - INSTALAÇÃO ELÉTRICA/ELETTRIFICAÇÃO E ILUMINAÇÃO EXTERNA	UN	0,0348000	4,85	0,16
Composição Auxiliar	91882 SINAPI	LULA PARA ELETRODUTO, PVC, ROSCÁVEL, DN 20 MM (1/2"), PARA CIRCUITOS TERMINAIS, INSTALADA EM PAREDE - FORNECIMENTO E INSTALAÇÃO. AF. 12/2015	INEL - INSTALAÇÃO ELÉTRICA/ELETTRIFICAÇÃO E ILUMINAÇÃO EXTERNA	UN	0,0348000	5,93	0,20
Composição Auxiliar	91890 SINAPI	CURVA 90 GRAUS PARA ELETRODUTO, PVC, ROSCÁVEL, DN 25 MM (3/4"), PARA CIRCUITOS TERMINAIS, INSTALADA EM FORRO - FORNECIMENTO E INSTALAÇÃO. AF. 12/2015	INEL - INSTALAÇÃO ELÉTRICA/ELETTRIFICAÇÃO E ILUMINAÇÃO EXTERNA	UN	0,0174000	7,96	0,13
Composição Auxiliar	91911 SINAPI	CURVA 90 GRAUS PARA ELETRODUTO, PVC, ROSCÁVEL, DN 20 MM (1/2"), PARA CIRCUITOS TERMINAIS, INSTALADA EM PAREDE - FORNECIMENTO E INSTALAÇÃO. AF. 12/2015	INEL - INSTALAÇÃO ELÉTRICA/ELETTRIFICAÇÃO E ILUMINAÇÃO EXTERNA	UN	0,0698000	10,01	0,69
Composição Auxiliar	91924 SINAPI	CABO DE COBRE FLEXÍVEL ISOLADO, 1,5 MM², ANTI-CHAMA 450/750 V, PARA CIRCUITOS TERMINAIS - FORNECIMENTO E INSTALAÇÃO. AF. 12/2015	INEL - INSTALAÇÃO ELÉTRICA/ELETTRIFICAÇÃO E ILUMINAÇÃO EXTERNA	M	1,2530000	1,72	2,15
Composição Auxiliar	91926 SINAPI	CABO DE COBRE FLEXÍVEL ISOLADO, 2,5 MM², ANTI-CHAMA 450/750 V, PARA CIRCUITOS TERMINAIS - FORNECIMENTO E INSTALAÇÃO. AF. 12/2015	INEL - INSTALAÇÃO ELÉTRICA/ELETTRIFICAÇÃO E ILUMINAÇÃO EXTERNA	M	0,4699000	2,42	1,13
Composição Auxiliar	91928 SINAPI	CABO DE COBRE FLEXÍVEL ISOLADO, 4 MM², ANTI-CHAMA 450/750 V, PARA CIRCUITOS TERMINAIS - FORNECIMENTO E INSTALAÇÃO. AF. 12/2015	INEL - INSTALAÇÃO ELÉTRICA/ELETTRIFICAÇÃO E ILUMINAÇÃO EXTERNA	M	1,0442000	3,63	3,99
Composição Auxiliar	92981 SINAPI	CABO DE COBRE FLEXÍVEL ISOLADO, 16 MM², ANTI-CHAMA 450/750 V, PARA DISTRIBUIÇÃO - FORNECIMENTO E INSTALAÇÃO. AF. 12/2015	INEL - INSTALAÇÃO ELÉTRICA/ELETTRIFICAÇÃO E ILUMINAÇÃO EXTERNA	M	0,2611000	7,92	2,06
Composição Auxiliar	91937 SINAPI	CAIXA OCTOGONAL 3" X 3", PVC, INSTALADA EM LAJE - FORNECIMENTO E INSTALAÇÃO. AF. 12/2015	INEL - INSTALAÇÃO ELÉTRICA/ELETTRIFICAÇÃO E ILUMINAÇÃO EXTERNA	UN	0,1392000	8,43	1,17
Composição Auxiliar	95805 SINAPI	CONDULETE DE PVC, TIPO B, PARA ELETRODUTO DE PVC SOLDÁVEL DN 25 MM (3/4"), APARENTE - FORNECIMENTO E INSTALAÇÃO. AF. 11/2016	INEL - INSTALAÇÃO ELÉTRICA/ELETTRIFICAÇÃO E ILUMINAÇÃO EXTERNA	UN	0,0174000	18,45	0,32
Composição Auxiliar	95811 SINAPI	CONDULETE DE PVC, TIPO LB, PARA ELETRODUTO DE PVC SOLDÁVEL DN 25 MM (3/4"), APARENTE - FORNECIMENTO E INSTALAÇÃO. AF. 11/2016	INEL - INSTALAÇÃO ELÉTRICA/ELETTRIFICAÇÃO E ILUMINAÇÃO EXTERNA	UN	0,0522000	11,53	0,80
Composição Auxiliar	97886 SINAPI	CAIXA ENTERRADA ELÉTRICA RETANGULAR, EM ALVENARIA COM TUBOS CERÂMICOS MACIÇOS, FUNDO COM BRITA, DIMENSÕES INTERNAS 120X120X120 MM. AF. 06/2018	INEL - INSTALAÇÃO ELÉTRICA/ELETTRIFICAÇÃO E ILUMINAÇÃO EXTERNA	UN	0,0522000	123,31	6,43
Composição Auxiliar	74130/001 SINAPI	DISJUNTOR TERMOMAGNETICO MONOPOLAR PADRAO NEMA (AMERICANO) 10 A 240V FORNECIMENTO E INSTALACAO	INEL - INSTALAÇÃO ELÉTRICA/ELETTRIFICAÇÃO E ILUMINAÇÃO EXTERNA	UN	0,1044000	12,12	1,26
Composição Auxiliar	84402 SINAPI	QUADRO DE DISTRIBUICAO DE ENERGIA P/ 6 DISJUNTORES TERMOMAGNETICOS MONOPOLARES SEM BARRAMENTO, DE EMBUTIR, EM CHAPA METALICA - FORNECIMENTO E INSTALACAO	INEL - INSTALAÇÃO ELÉTRICA/ELETTRIFICAÇÃO E ILUMINAÇÃO EXTERNA	UN	0,0174000	54,27	0,94
Composição Auxiliar	91959 SINAPI	INTERRUPTOR SIMPLES (2 MÓDULOS), 10A/250V, INCLUINDO SUPORTE E PLACA - FORNECIMENTO E INSTALAÇÃO. AF. 12/2015	INEL - INSTALAÇÃO ELÉTRICA/ELETTRIFICAÇÃO E ILUMINAÇÃO EXTERNA	UN	0,0174000	30,53	0,53
Composição Auxiliar	91967 SINAPI	INTERRUPTOR SIMPLES (3 MÓDULOS), 10A/250V, INCLUINDO SUPORTE E PLACA - FORNECIMENTO E INSTALAÇÃO. AF. 12/2015	INEL - INSTALAÇÃO ELÉTRICA/ELETTRIFICAÇÃO E ILUMINAÇÃO EXTERNA	UN	0,0174000	41,75	0,72
Composição Auxiliar	92000 SINAPI	TOMADA BAIXA DE EMBUTIR (1 MÓDULO), 2P+T 10 A, INCLUINDO SUPORTE E PLACA - FORNECIMENTO E INSTALAÇÃO. AF. 12/2015	INEL - INSTALAÇÃO ELÉTRICA/ELETTRIFICAÇÃO E ILUMINAÇÃO EXTERNA	UN	0,0348000	20,38	0,70
Composição Auxiliar	97586 SINAPI	LUMINÁRIA TIPO CALHA, DE SOBREPOR, COM 2 LÂMPADAS TUBULARES DE 36 W - FORNECIMENTO E INSTALAÇÃO. AF. 11/2017	INEL - INSTALAÇÃO ELÉTRICA/ELETTRIFICAÇÃO E ILUMINAÇÃO EXTERNA	UN	0,1392000	73,58	10,23
Composição Auxiliar	98985 SINAPI	HASTE DE ATERRAMENTO 5/8" PARA SPDA - FORNECIMENTO E INSTALAÇÃO. AF. 12/2017	INEL - INSTALAÇÃO ELÉTRICA/ELETTRIFICAÇÃO E ILUMINAÇÃO EXTERNA	UN	0,0522000	45,68	2,38
Composição Auxiliar	9535 SINAPI	CHUVEIRO ELÉTRICO COMUM CORPO PLÁSTICO TIPO DUCHA, FORNECIMENTO E INSTALAÇÃO	INEL - INSTALAÇÃO ELÉTRICA/ELETTRIFICAÇÃO E ILUMINAÇÃO EXTERNA	UN	0,0698000	71,92	5,00
Composição Auxiliar	89711 SINAPI	TUBO PVC, SERIE NORMAL, ESGOTO PREDIAL, DN 40 MM, FORNECIDO E INSTALADO EM RAMAL DE DESCARGA OU RAMAL DE ESGOTO SANITÁRIO. AF. 12/2014	INH - INSTALAÇÕES HIDROSANITÁRIAS	M	0,1631000	15,41	2,02

Composição Auxiliar	89712 SINAPI	TUBO PVC, SERIE NORMAL, ESGOTO PREDIAL, DN 50 MM, FORNECIDO E INSTALADO EM RAMAL DE DESCARGA OU RAMAL DE ESGOTO SANITÁRIO. AF_12/2014	INHI - INSTALAÇÕES HIDROS SANITÁRIAS	M	0,2235000	17,88	3,99
Composição Auxiliar	89714 SINAPI	TUBO PVC, SERIE NORMAL, ESGOTO PREDIAL, DN 100 MM, FORNECIDO E INSTALADO EM RAMAL DE DESCARGA OU RAMAL DE ESGOTO SANITÁRIO. AF_12/2014	INHI - INSTALAÇÕES HIDROS SANITÁRIAS	M	0,0470000	35,03	1,84
Composição Auxiliar	89724 SINAPI	JOELHO 90 GRAUS, PVC, SERIE NORMAL, ESGOTO PREDIAL, DN 40 MM, JUNTA SOLDÁVEL, FORNECIDO E INSTALADO EM RAMAL DE DESCARGA OU RAMAL DE ESGOTO SANITÁRIO. AF_12/2014	INHI - INSTALAÇÕES HIDROS SANITÁRIAS	UN	0,1740000	5,91	1,02
Composição Auxiliar	89731 SINAPI	JOELHO 90 GRAUS, PVC, SERIE NORMAL, ESGOTO PREDIAL, DN 50 MM, JUNTA ELÁSTICA, FORNECIDO E INSTALADO EM RAMAL DE DESCARGA OU RAMAL DE ESGOTO SANITÁRIO. AF_12/2014	INHI - INSTALAÇÕES HIDROS SANITÁRIAS	UN	0,0174000	8,79	0,11
Composição Auxiliar	89748 SINAPI	CURVA CURTA 90 GRAUS, PVC, SERIE NORMAL, ESGOTO PREDIAL, DN 100 MM, JUNTA ELÁSTICA, FORNECIDO E INSTALADO EM RAMAL DE DESCARGA OU RAMAL DE ESGOTO SANITÁRIO. AF_12/2014	INHI - INSTALAÇÕES HIDROS SANITÁRIAS	UN	0,0522000	21,34	1,11
Composição Auxiliar	89784 SINAPI	TE, PVC, SERIE NORMAL, ESGOTO PREDIAL, DN 50 X 50 MM, JUNTA ELÁSTICA, FORNECIDO E INSTALADO EM RAMAL DE DESCARGA OU RAMAL DE ESGOTO SANITÁRIO. AF_12/2014	INHI - INSTALAÇÕES HIDROS SANITÁRIAS	UN	0,0174000	11,72	0,20
Composição Auxiliar	74168/001 SINAPI	CAIXA DE INSPEÇÃO EM CONCRETO PRÉ-MOLDADO DN 60CM COM TAMPA H= 40CM - FORNECIMENTO E INSTALACAO	INHI - INSTALAÇÕES HIDROS SANITÁRIAS	UN	0,0348000	239,99	8,35
Composição Auxiliar	89709 SINAPI	RAIO SIFONADO, PVC, DN 100 X 40 MM, JUNTA SOLDÁVEL, FORNECIDO E INSTALADO EM RAMAL DE DESCARGA OU EM RAMAL DE ESGOTO SANITÁRIO. AF_12/2014	INHI - INSTALAÇÕES HIDROS SANITÁRIAS	UN	0,0698000	7,70	0,53
Composição Auxiliar	86888 SINAPI	VASO SANITÁRIO SIFONADO COM CAIXA ACOPLADA LOUÇA BRANCA - FORNECIMENTO E INSTALACAO. AF_12/2013	INHI - INSTALAÇÕES HIDROS SANITÁRIAS	UN	0,0522000	315,40	16,48
Composição Auxiliar	86943 SINAPI	LAVATÓRIO LOUÇA BRANCA SUSPENSO, 29,5 X 39CM OU EQUIVALENTE, PADRÃO POPULAR, INCLUSO SIFÃO FLEXÍVEL EM PVC, VÁLVULA E ENGATE FLEXÍVEL 30CM EM PLÁSTICO E TORNEIRA CROMADA DE MESA, PADRÃO POPULAR - FORNECIMENTO E INSTALACAO. AF_12/2013	INHI - INSTALAÇÕES HIDROS SANITÁRIAS	UN	0,0522000	161,07	8,40
Composição Auxiliar	89957 SINAPI	PONTO DE CONSUMO TERMINAL DE ÁGUA FRIA (SUBRAMAL) COM TUBULAÇÃO DE PVC, DN 25 MM, INSTALADO EM RAMAL DE ÁGUA, INCLUSOS RASGO E CHUMBAMENTO EM ALVENARIA. AF_12/2014	INHI - INSTALAÇÕES HIDROS SANITÁRIAS	UN	0,1740000	93,90	16,33
Composição Auxiliar	89970 SINAPI	KIT DE REGISTRO DE PRESSÃO BRUTO DE LATÃO 1/2", INCLUSIVE CONEXÕES, ROSCÁVEL, INSTALADO EM RAMAL DE ÁGUA FRIA - FORNECIMENTO E INSTALACAO. AF_12/2014	INHI - INSTALAÇÕES HIDROS SANITÁRIAS	UN	0,0698000	32,81	2,28
Composição Auxiliar	90443 SINAPI	RASGO EM ALVENARIA PARA RAMAIS/ DISTRIBUIÇÃO COM DIÂMETROS MENORES OU IGUAIS A 40 MM. AF_05/2015	INHI - INSTALAÇÕES HIDROS SANITÁRIAS	M	0,0722000	8,98	0,64
Composição Auxiliar	90486 SINAPI	CHUMBAMENTO LINEAR EM ALVENARIA PARA RAMAIS/DISTRIBUIÇÃO COM DIÂMETROS MENORES OU IGUAIS A 40 MM. AF_05/2015	INHI - INSTALAÇÕES HIDROS SANITÁRIAS	M	0,0722000	9,11	0,65
Composição Auxiliar	91170 SINAPI	FIXAÇÃO DE TUBOS HORIZONTAIS DE PVC, CPVC OU COBRE DIÂMETROS MENORES OU IGUAIS A 40 MM OU ELETROCALHAS ATÉ 150MM DE LARGURA, COM ABRAÇADEIRA METÁLICA RÍGIDA TIPO D 1/2", FIXADA EM PERFILADO EM LAJE. AF_05/2015	INHI - INSTALAÇÕES HIDROS SANITÁRIAS	M	0,4612000	1,79	0,82
Composição Auxiliar	91173 SINAPI	FIXAÇÃO DE TUBOS VERTICAIS DE PPR DIÂMETROS MENORES OU IGUAIS A 40 MM COM ABRAÇADEIRA METÁLICA RÍGIDA TIPO D 1/2", FIXADA EM PERFILADO EM ALVENARIA. AF_05/2015	INHI - INSTALAÇÕES HIDROS SANITÁRIAS	M	0,1827000	0,91	0,16
Composição Auxiliar	93358 SINAPI	ESCAVAÇÃO MANUAL DE VALA COM PROFUNDIDADE MENOR OU IGUAL A 1,30 M. AF_03/2016	MOVT - MOVIMENTO DE TERRA	m³	0,0279000	57,95	1,61
Composição Auxiliar	96995 SINAPI	REATERRO MANUAL APILOADO COM SOQUETE. AF_10/2017	MOVT - MOVIMENTO DE TERRA	m³	0,0072000	35,13	0,25
Composição Auxiliar	89188 SINAPI	(COMPOSIÇÃO REPRESENTATIVA) DO SERVIÇO DE ALVENARIA DE VEDAÇÃO DE BLOCOS VAZADOS DE CERÂMICA DE 9X19X19CM (ESPESSURA 9CM), PARA EDIFICAÇÃO HABITACIONAL UNIFAMILIAR (CASA) E EDIFICAÇÃO PÚBLICA PADRÃO. AF_11/2014	PARE - PAREDES/PAINÉIS	m²	0,4675000	57,48	26,87
Composição Auxiliar	88487 SINAPI	APLICAÇÃO MANUAL DE PINTURA COM TINTA LÁTEX PVA EM PAREDES, DUAS DEMAS. AF_06/2014	PINT - PINTURAS	m²	2,4442000	7,96	19,45
Composição Auxiliar	89171 SINAPI	(COMPOSIÇÃO REPRESENTATIVA) DO SERVIÇO DE REVESTIMENTO CERÂMICO PARA PISO COM PLACAS TIPO GRÊS DE DIMENSÕES 35X35 CM, PARA EDIFICAÇÃO HABITACIONAL UNIFAMILIAR (CASA) E EDIFICAÇÃO PÚBLICA PADRÃO. AF_11/2014	PISO - PISOS	m²	0,4628000	35,64	16,49
Composição Auxiliar	98679 SINAPI	PISO CIMENTADO, TRAÇO 1:3 (CIMENTO E AREIA), ACABAMENTO LISO, ESPESSURA 2,0 CM, PREPARO MECÂNICO DA ARGAMASSA. AF_06/2018	PISO - PISOS	m²	0,5134000	26,92	13,82
Composição Auxiliar	87877 SINAPI	CHAPISCO APLICADO EM ALVENARIAS E ESTRUTURAS DE CONCRETO INTERNAS, COM ROLO PARA TEXTURA ACRÍLICA. ARGAMASSA INDUSTRIALIZADA COM PREPARO EM MISTURADOR 300 KG. AF_05/2014	REVE - REVESTIMENTO E TRATAMENTO DE SUPERFÍCIES	m²	0,7679000	10,69	8,20
Composição Auxiliar	87903 SINAPI	CHAPISCO APLICADO EM ALVENARIA (COM PRESENÇA DE VÁOS) E ESTRUTURAS DE CONCRETO DE FACHADA, COM ROLO PARA TEXTURA ACRÍLICA. ARGAMASSA INDUSTRIALIZADA COM PREPARO EM MISTURADOR 300 KG. AF_06/2014	REVE - REVESTIMENTO E TRATAMENTO DE SUPERFÍCIES	m²	0,1881000	12,60	2,11
Composição Auxiliar	84024 SINAPI	BARRA LISA TRAÇO 1:3 (CIMENTO E AREIA MÉDIA), ESPESSURA 1,0CM, PREPARO MANUAL DA ARGAMASSA	REVE - REVESTIMENTO E TRATAMENTO DE SUPERFÍCIES	m²	0,1894000	34,45	6,52
Composição Auxiliar	87777 SINAPI	EMBOÇO OU MASSA ÚNICA EM ARGAMASSA TRAÇO 1:2:8, PREPARO MANUAL, APLICADA MANUALMENTE EM PANOS DE FACHADA COM PRESENÇA DE VÁOS, ESPESSURA DE 25 MM. AF_06/2014	REVE - REVESTIMENTO E TRATAMENTO DE SUPERFÍCIES	m²	0,1681000	47,40	7,96
Composição Auxiliar	89173 SINAPI	(COMPOSIÇÃO REPRESENTATIVA) DO SERVIÇO DE EMBOÇO MASSA ÚNICA, APLICADO MANUALMENTE, TRAÇO 1:2:8, EM BETONEIRA DE 400L, PAREDES INTERNAS, COM EXECUÇÃO DE TALISCAS, EDIFICAÇÃO HABITACIONAL UNIFAMILIAR (CASAS) E EDIFICAÇÃO PÚBLICA PADRÃO.	REVE - REVESTIMENTO E TRATAMENTO DE SUPERFÍCIES	m²	0,7679000	33,14	25,44
Insumo	00011712 SINAPI	CAIXA SIFONADA PVC, 150 X 150 X 50 MM, COM GRELHA QUADRADA BRANCA (NRR 5638)	Material	UN	0,0348000	22,60	0,78
Insumo	00003080 SINAPI	FECHADURA DE EMBUTIR PARA PORTA EXTERNA / ENTRADA, MAQUINA 40 MM, COM CILINDRO, MACANETA ALAVANCA E ESPELHO EM METAL CROMADO - NÍVEL SEGURANÇA MÉDIO - COMPLETA	Material	CJ	0,0348000	38,83	1,35
Insumo	00011587 SINAPI	FORRO DE PVC LISO, BRANCO, REGUA DE 10 CM, ESPESSURA DE 8 MM A 10 MM (COM COLOCACAO / SEM ESTRUTURA METALICA)	Material	m²	0,9782000	43,22	42,19
Insumo	00003659 SINAPI	JUNCAO SIMPLES, PVC, DN 100 X 50 MM, SERIE NORMAL PARA ESGOTO PREDIAL	Material	UN	0,0174000	7,87	0,13
Insumo	00003670 SINAPI	JUNCAO SIMPLES, PVC, 45 GRAUS, DN 100 X 100 MM, SERIE NORMAL PARA ESGOTO PREDIAL	Material	UN	0,0348000	10,47	0,36
Insumo	00011697 SINAPI	MICITORIO COLETIVO ACO INOX (AISI 304), E = 0,8 MM, DE *100 X 40 X 30* CM (C X A X P)	Material	UN	0,0174000	395,74	6,88
Insumo	00011387 SINAPI	PORTA DE MADEIRA, FOLHA LEVE (NBR 15930), E = *35* MM, NÚCLEO COLMEIA, CAPA LISA EM HDF, ACABAMENTO MELAMINICO EM PADRAO MADEIRA	Material	m²	0,0564000	60,11	3,39
Insumo	00021112 SINAPI	VÁLVULA DE DESCARGA EM METAL CROMADO PARA MICTORIO COM ACIONAMENTO POR PRESSAO E FECHAMENTO AUTOMATICO	Material	UN	0,0174000	167,30	2,91

MO sem LS => 66,85 LS => 57,59 MO com LS => 124,44
 Valor do BDI => 147,58 Valor com BDI => 779,65
 Quant. => 5,0500000 Preço Total => 3.937,23

2.5	Código Banco	Descrição	Tipo	Und	Quant.	Valor Unit	Total
-----	--------------	-----------	------	-----	--------	------------	-------

Haryson Rombaldi
 ENGº CIVIL
 CREA 89734/D-PR/AM/RO

Composição	93582 SINAPI	EXECUÇÃO DE CENTRAL DE ARMADURA EM CANTEIRO DE OBRA, NÃO INCLUSO MOBILIÁRIO E EQUIPAMENTOS. AF_04/2016	CANT - CANTEIRO DE OBRAS	m²	1,0000000	175,56	175,56
Composição Auxiliar	98441 SINAPI	PAREDE DE MADEIRA COMPENSADA PARA CONSTRUÇÃO TEMPORÁRIA EM CHAPA SIMPLES, EXTERNA, COM ÁREA LÍQUIDA MAIOR OU IGUAL A 8 M² SEM VÃO AF_05/2018	CANT - CANTEIRO DE OBRAS	m²	0,0457006	82,04	3,74
Composição Auxiliar	98442 SINAPI	PAREDE DE MADEIRA COMPENSADA PARA CONSTRUÇÃO TEMPORÁRIA EM CHAPA SIMPLES, EXTERNA, COM ÁREA LÍQUIDA MENOR QUE 8 M², SEM VÃO AF_05/2018	CANT - CANTEIRO DE OBRAS	m²	0,0525954	84,23	4,43
Composição Auxiliar	98445 SINAPI	PAREDE DE MADEIRA COMPENSADA PARA CONSTRUÇÃO TEMPORÁRIA EM CHAPA SIMPLES, EXTERNA, COM ÁREA LÍQUIDA MAIOR OU IGUAL A 8 M² COM VÃO AF_05/2018	CANT - CANTEIRO DE OBRAS	m²	0,0713895	96,54	6,89
Composição Auxiliar	98446 SINAPI	PAREDE DE MADEIRA COMPENSADA PARA CONSTRUÇÃO TEMPORÁRIA EM CHAPA SIMPLES, EXTERNA, COM ÁREA LÍQUIDA MENOR QUE 8 M², COM VÃO AF_05/2018	CANT - CANTEIRO DE OBRAS	m²	0,0556701	122,37	6,81
Composição Auxiliar	92543 SINAPI	TRAMA DE MADEIRA COMPOSTA POR TERÇAS PARA TELHADOS DE ATÉ 2 ÁGUAS PARA TELHA ONDULADA DE FIBROCIMENTO, METÁLICA, PLÁSTICA OU TERMOACÚSTICA, INCLUSO TRANSPORTE VERTICAL. AF_12/2015	COBE - COBERTURA	m²	1,2467000	10,80	13,46
Composição Auxiliar	94210 SINAPI	TELHAMENTO COM TELHA ONDULADA DE FIBROCIMENTO E = 6 MM, COM RECOBRIMENTO LATERAL DE 1 1/4 DE ONDA PARA TELhado COM INCLINAÇÃO MÁXIMA DE 10°, COM ATÉ 2 ÁGUAS, INCLUSO ICAMENTO. AF_06/2018	COBE - COBERTURA	m²	1,2467000	59,21	73,81
Composição Auxiliar	95241 SINAPI	LASTRO DE CONCRETO MAGRO, APLICADO EM PISOS OU RADIER, ESPESURA DE 5 CM AF_07/2016	FUES - FUNDAÇÕES E ESTRUTURAS	m²	1,2467000	23,15	28,86
Composição Auxiliar	91862 SINAPI	ELETRODUTO RÍGIDO ROSCÁVEL, PVC, DN 20 MM (1/2"), PARA CIRCUITOS TERMINAIS, INSTALADO EM FORRO - FORNECIMENTO E INSTALAÇÃO AF_12/2015	INEL - INSTALAÇÃO ELÉTRICA/ELETTRIFICAÇÃO E ILUMINAÇÃO EXTERNA	M	0,3397000	6,24	2,11
Composição Auxiliar	91870 SINAPI	ELETRODUTO RÍGIDO ROSCÁVEL, PVC, DN 20 MM (1/2"), PARA CIRCUITOS TERMINAIS, INSTALADO EM PAREDE - FORNECIMENTO E INSTALAÇÃO AF_12/2015	INEL - INSTALAÇÃO ELÉTRICA/ELETTRIFICAÇÃO E ILUMINAÇÃO EXTERNA	M	0,2219000	7,71	1,71
Composição Auxiliar	91924 SINAPI	CABO DE COBRE FLEXÍVEL ISOLADO, 1,5 MM², ANTI-CHAMA 450/750 V, PARA CIRCUITOS TERMINAIS - FORNECIMENTO E INSTALAÇÃO AF_12/2015	INEL - INSTALAÇÃO ELÉTRICA/ELETTRIFICAÇÃO E ILUMINAÇÃO EXTERNA	M	0,9334000	1,72	1,60
Composição Auxiliar	91926 SINAPI	CABO DE COBRE FLEXÍVEL ISOLADO, 2,5 MM², ANTI-CHAMA 450/750 V, PARA CIRCUITOS TERMINAIS - FORNECIMENTO E INSTALAÇÃO AF_12/2015	INEL - INSTALAÇÃO ELÉTRICA/ELETTRIFICAÇÃO E ILUMINAÇÃO EXTERNA	M	0,9472000	2,42	2,29
Composição Auxiliar	92981 SINAPI	CABO DE COBRE FLEXÍVEL ISOLADO, 16 MM², ANTI-CHAMA 450/750 V, PARA DISTRIBUIÇÃO - FORNECIMENTO E INSTALAÇÃO AF_12/2015	INEL - INSTALAÇÃO ELÉTRICA/ELETTRIFICAÇÃO E ILUMINAÇÃO EXTERNA	M	0,1858000	7,92	1,31
Composição Auxiliar	95805 SINAPI	CONDULETE DE PVC, TIPO B, PARA ELETRODUTO DE PVC SOLDÁVEL DN 25 MM (3/4"), APARENTE - FORNECIMENTO E INSTALAÇÃO AF_11/2016	INEL - INSTALAÇÃO ELÉTRICA/ELETTRIFICAÇÃO E ILUMINAÇÃO EXTERNA	UN	0,0862000	18,45	1,22
Composição Auxiliar	97686 SINAPI	CAIXA ENTERRADA ELÉTRICA RETANGULAR, EM ALVENARIA COM TUOLOS CERÂMICOS MACIÇOS, FUNDO COM BRITA, DIMENSÕES INTERNAS 0,10x0,10x0,10 M AF_05/2018	INEL - INSTALAÇÃO ELÉTRICA/ELETTRIFICAÇÃO E ILUMINAÇÃO EXTERNA	UN	0,0331000	123,31	4,08
Composição Auxiliar	74130/001 SINAPI	DISJUNTOR TERMOMAGNETICO MONOPOLAR PADRAO NEMA (AMERICANO) 10 A 30A 240V FORNECIMENTO E INSTALAÇÃO	INEL - INSTALAÇÃO ELÉTRICA/ELETTRIFICAÇÃO E ILUMINAÇÃO EXTERNA	UN	0,0628000	12,12	1,00
Composição Auxiliar	84402 SINAPI	QUADRO DE DISTRIBUIÇÃO DE ENERGIA PI 6 DISJUNTORES TERMOMAGNETICOS MONOPOLARES SEM BARRAMENTO, DE EMBUTIR, EM CHAPA METÁLICA - FORNECIMENTO E INSTALAÇÃO	INEL - INSTALAÇÃO ELÉTRICA/ELETTRIFICAÇÃO E ILUMINAÇÃO EXTERNA	UN	0,0166000	54,27	0,90
Composição Auxiliar	91959 SINAPI	INTERRUPTOR SIMPLES (2 MÓDULOS), 10A/250V, INCLUINDO SUPORTE E PLACA - FORNECIMENTO E INSTALAÇÃO AF_12/2015	INEL - INSTALAÇÃO ELÉTRICA/ELETTRIFICAÇÃO E ILUMINAÇÃO EXTERNA	UN	0,0166000	30,53	0,50
Composição Auxiliar	92000 SINAPI	TOMADA BAIXA DE EMBUTIR (1 MÓDULO), 2P+T 10 A, INCLUINDO SUPORTE E PLACA - FORNECIMENTO E INSTALAÇÃO AF_12/2015	INEL - INSTALAÇÃO ELÉTRICA/ELETTRIFICAÇÃO E ILUMINAÇÃO EXTERNA	UN	0,0331000	20,38	0,87
Composição Auxiliar	92001 SINAPI	TOMADA BAIXA DE EMBUTIR (1 MÓDULO), 2P+T 20 A, INCLUINDO SUPORTE E PLACA - FORNECIMENTO E INSTALAÇÃO AF_12/2015	INEL - INSTALAÇÃO ELÉTRICA/ELETTRIFICAÇÃO E ILUMINAÇÃO EXTERNA	UN	0,0331000	21,99	0,72
Composição Auxiliar	97586 SINAPI	LUMINÁRIA TIPO CALHA, DE SOBREPOR, COM 2 LÂMPADAS TUBULARES DE 36 W - FORNECIMENTO E INSTALAÇÃO AF_11/2017	INEL - INSTALAÇÃO ELÉTRICA/ELETTRIFICAÇÃO E ILUMINAÇÃO EXTERNA	UN	0,1325000	73,56	9,74
Composição Auxiliar	96985 SINAPI	HASTE DE ATERRAMENTO 5/8" PARA SPDA - FORNECIMENTO E INSTALAÇÃO AF_12/2017	INEL - INSTALAÇÃO ELÉTRICA/ELETTRIFICAÇÃO E ILUMINAÇÃO EXTERNA	UN	0,0331000	45,68	1,51
Composição Auxiliar	91170 SINAPI	FIXAÇÃO DE TUBOS HORIZONTAIS DE PVC, CPVC OU COBRE DIÂMETROS MENORES OU IGUAIS A 40 MM OU ELÉTROCALHAS ATÉ 150MM DE LARGURA, COM ABRAÇADEIRA METÁLICA RÍGIDA TIPO D 1/2, FIXADA EM PERFILADO EM LAJE AF_05/2015	INH - INSTALAÇÕES HIDROSANITÁRIAS	M	0,2219000	1,79	0,39
Composição Auxiliar	93358 SINAPI	ESCAVAÇÃO MANUAL DE VALA COM PROFUNDIDADE MENOR OU IGUAL A 1,30 M AF_03/2016	MOVT - MOVIMENTO DE TERRA	m³	0,0013000	57,95	0,07
Composição Auxiliar	88487 SINAPI	APLICAÇÃO MANUAL DE PINTURA COM TINTA LÁTEX PVA EM PAREDES, PLATAS DE MADEIRA AF_06/2014	PINT - PINTURAS	m²	0,4637000	7,96	3,85
Composição Auxiliar	00010886 SINAPI	EXTINTOR DE INCENDIO PORTATIL COM CARGA DE AGUA PRESSURIZADA DE 10 L CLASSE A	Material	UN	0,0166000	119,43	1,98
Composição Auxiliar	00010891 SINAPI	EXTINTOR DE INCENDIO PORTATIL COM CARGA DE PO QUIMICO SECO (PQS) DE 4 KG CLASSE BC	Material	UN	0,0166000	115,49	1,91
				MO sem LS =>	15,32	LS =>	13,20
				Valor do BDI =>	40,99		MO com LS =>
						Quant. =>	6,0000000
							Valor com BDI =>
							Preço Total =>

	Código Banco	Descrição	Tipo	Und	Quant.	Valor Unit	Total
Composição	93583 SINAPI	EXECUÇÃO DE CENTRAL DE FORMAS, PRODUÇÃO DE ARGAMASSA OU CONCRETO EM CANTEIRO DE OBRA, NÃO INCLUSO MOBILIÁRIO E EQUIPAMENTOS. AF_04/2016	CANT - CANTEIRO DE OBRAS	m²	1,0000000	294,74	294,74
Composição Auxiliar	98441 SINAPI	PAREDE DE MADEIRA COMPENSADA PARA CONSTRUÇÃO TEMPORÁRIA EM CHAPA SIMPLES, EXTERNA, COM ÁREA LÍQUIDA MAIOR OU IGUAL A 8 M² SEM VÃO AF_05/2018	CANT - CANTEIRO DE OBRAS	m²	0,0233384	82,04	1,91
Composição Auxiliar	98442 SINAPI	PAREDE DE MADEIRA COMPENSADA PARA CONSTRUÇÃO TEMPORÁRIA EM CHAPA SIMPLES, EXTERNA, COM ÁREA LÍQUIDA MENOR QUE 8 M², SEM VÃO AF_05/2018	CANT - CANTEIRO DE OBRAS	m²	0,0268417	84,23	2,26
Composição Auxiliar	98445 SINAPI	PAREDE DE MADEIRA COMPENSADA PARA CONSTRUÇÃO TEMPORÁRIA EM CHAPA SIMPLES, EXTERNA, COM ÁREA LÍQUIDA MAIOR OU IGUAL A 8 M² COM VÃO AF_05/2018	CANT - CANTEIRO DE OBRAS	m²	0,0364331	96,54	3,51
Composição Auxiliar	98446 SINAPI	PAREDE DE MADEIRA COMPENSADA PARA CONSTRUÇÃO TEMPORÁRIA EM CHAPA SIMPLES, EXTERNA, COM ÁREA LÍQUIDA MENOR QUE 8 M², COM VÃO AF_05/2018	CANT - CANTEIRO DE OBRAS	m²	0,0284121	122,37	3,47
Composição Auxiliar	92543 SINAPI	TRAMA DE MADEIRA COMPOSTA POR TERÇAS PARA TELHADOS DE ATÉ 2 ÁGUAS PARA TELHA ONDULADA DE FIBROCIMENTO, METÁLICA, PLÁSTICA OU TERMOACÚSTICA, INCLUSO TRANSPORTE VERTICAL. AF_12/2015	COBE - COBERTURA	m²	1,9258000	10,80	20,79
Composição Auxiliar	94210 SINAPI	TELHAMENTO COM TELHA ONDULADA DE FIBROCIMENTO E = 6 MM, COM RECOBRIMENTO LATERAL DE 1 1/4 DE ONDA PARA TELhado COM INCLINAÇÃO MÁXIMA DE 10°, COM ATÉ 2 ÁGUAS, INCLUSO ICAMENTO. AF_06/2018	COBE - COBERTURA	m²	1,9258000	59,21	114,01
Composição Auxiliar	95241 SINAPI	LASTRO DE CONCRETO MAGRO, APLICADO EM PISOS OU RADIER, ESPESURA DE 5 CM AF_07/2016	FUES - FUNDAÇÕES E ESTRUTURAS	m²	1,9258000	23,15	44,57
Composição Auxiliar	91862 SINAPI	ELETRODUTO RÍGIDO ROSCÁVEL, PVC, DN 20 MM (1/2"), PARA CIRCUITOS TERMINAIS, INSTALADO EM FORRO - FORNECIMENTO E INSTALAÇÃO AF_12/2015	INEL - INSTALAÇÃO ELÉTRICA/ELETTRIFICAÇÃO E ILUMINAÇÃO EXTERNA	M	0,4251000	6,24	2,85
Composição Auxiliar	91870 SINAPI	ELETRODUTO RÍGIDO ROSCÁVEL, PVC, DN 20 MM (1/2"), PARA CIRCUITOS TERMINAIS, INSTALADO EM PAREDE - FORNECIMENTO E INSTALAÇÃO AF_12/2015	INEL - INSTALAÇÃO ELÉTRICA/ELETTRIFICAÇÃO E ILUMINAÇÃO EXTERNA	M	0,4638000	7,71	3,57
Composição Auxiliar	91924 SINAPI	CABO DE COBRE FLEXÍVEL ISOLADO, 1,5 MM², ANTI-CHAMA 450/750 V, PARA CIRCUITOS TERMINAIS - FORNECIMENTO E INSTALAÇÃO AF_12/2015	INEL - INSTALAÇÃO ELÉTRICA/ELETTRIFICAÇÃO E ILUMINAÇÃO EXTERNA	M	1,0821000	1,72	1,86

Composição Auxiliar	91926 SINAPI	CABO DE COBRE FLEXIVEL ISOLADO, 2,5 MM², ANTI-CHAMA 450/750 V, PARA CIRCUITOS TERMINAIS - FORNECIMENTO E INSTALAÇÃO AF_12/2015	INEL - INSTALAÇÃO ELÉTRICA/ELETRIFICAÇÃO E ILUMINAÇÃO EXTERNA	M	2,0870000	2,42	5,05
Composição Auxiliar	92981 SINAPI	CABO DE COBRE FLEXIVEL ISOLADO, 16 MM², ANTI-CHAMA 450/750 V, PARA DISTRIBUIÇÃO - FORNECIMENTO E INSTALAÇÃO AF_12/2015	INEL - INSTALAÇÃO ELÉTRICA/ELETRIFICAÇÃO E ILUMINAÇÃO EXTERNA	M	0,4631000	7,92	3,82
Composição Auxiliar	95805 SINAPI	CONDULETE DE PVC, TIPO B, PARA ELETRODUTO DE PVC SOLDÁVEL DN 25 MM (3/4"), APARENTE - FORNECIMENTO E INSTALAÇÃO AF_11/2016	INEL - INSTALAÇÃO ELÉTRICA/ELETRIFICAÇÃO E ILUMINAÇÃO EXTERNA	UN	0,3865000	18,45	7,13
Composição Auxiliar	97886 SINAPI	CAIXA ENTERRADA ELÉTRICA RETANGULAR, EM ALVENARIA COM TIJOLOS CERÂMICOS MACIÇOS, FUNDO COM BRITA, DIMENSÕES INTERNAS: 0,2X0,2X0,3 M AF_05/2018	INEL - INSTALAÇÃO ELÉTRICA/ELETRIFICAÇÃO E ILUMINAÇÃO EXTERNA	UN	0,0966000	123,31	11,91
Composição Auxiliar	74130/001 SINAPI	DISJUNTOR TERMOMAGNETICO MONOPOLAR PADRAO NEMA (AMERICANO) 10 A 30A 240V FORNECIMENTO E INSTALAÇÃO AF_12/2015	INEL - INSTALAÇÃO ELÉTRICA/ELETRIFICAÇÃO E ILUMINAÇÃO EXTERNA	UN	0,2899000	12,12	3,51
Composição Auxiliar	84402 SINAPI	QUADRO DE DISTRIBUIÇÃO DE ENERGIA P/ 6 DISJUNTORES TERMOMAGNETICOS MONOPOLARES SEM BARRAMENTO, DE EMBUTIR, EM CHAPA METÁLICA - FORNECIMENTO E INSTALAÇÃO	INEL - INSTALAÇÃO ELÉTRICA/ELETRIFICAÇÃO E ILUMINAÇÃO EXTERNA	UN	0,0966000	54,27	5,24
Composição Auxiliar	92008 SINAPI	TOMADA BAIXA DE EMBUTIR (2 MÓDULOS), 2P+T 10 A, INCLUINDO SUPORTE E PLACA - FORNECIMENTO E INSTALAÇÃO AF_12/2015	INEL - INSTALAÇÃO ELÉTRICA/ELETRIFICAÇÃO E ILUMINAÇÃO EXTERNA	UN	0,2899000	32,64	9,46
Composição Auxiliar	92023 SINAPI	INTERRUPTOR SIMPLES (1 MÓDULO) COM 1 TOMADA DE EMBUTIR 2P+T 10 A, INCLUINDO SUPORTE E PLACA - FORNECIMENTO E INSTALAÇÃO AF_12/2015	INEL - INSTALAÇÃO ELÉTRICA/ELETRIFICAÇÃO E ILUMINAÇÃO EXTERNA	UN	0,0966000	34,30	3,31
Composição Auxiliar	97586 SINAPI	LUMINÁRIA TIPO CALHA, DE SOBREPOR, COM 2 LÂMPADAS TUBULARES DE 36 W - FORNECIMENTO E INSTALAÇÃO AF_11/2017	INEL - INSTALAÇÃO ELÉTRICA/ELETRIFICAÇÃO E ILUMINAÇÃO EXTERNA	UN	0,1932000	73,56	14,21
Composição Auxiliar	96985 SINAPI	HASTE DE ATERRAMENTO 5/8" PARA SPDA - FORNECIMENTO E INSTALAÇÃO AF_12/2017	INEL - INSTALAÇÃO ELÉTRICA/ELETRIFICAÇÃO E ILUMINAÇÃO EXTERNA	UN	0,0966000	45,68	4,41
Composição Auxiliar	91170 SINAPI	FIXAÇÃO DE TUBOS HORIZONTAIS DE PVC, CPVC OU COBRE DIÂMETROS MENORES OU IGUAIS A 40 MM OU ELETROCALHAS ATÉ 150MM DE LARGURA, COM ABRAÇADEIRA METÁLICA RÍGIDA TIPO D 1/2, FIXADA EM PERFILADO EM LAJE AF_05/2015	INH - INSTALAÇÕES HIDROSANITÁRIAS	M	0,4251000	1,79	0,76
Composição Auxiliar	91173 SINAPI	FIXAÇÃO DE TUBOS VERTICAIS DE PPR DIÂMETROS MENORES OU IGUAIS A 40 MM COM ABRAÇADEIRA METÁLICA RÍGIDA TIPO D 1/2, FIXADA EM PERFILADO EM ALVENARIA AF_05/2015	INH - INSTALAÇÕES HIDROSANITÁRIAS	M	0,4638000	0,91	0,42
Composição Auxiliar	93358 SINAPI	ESCAVAÇÃO MANUAL DE VALA COM PROFUNDIDADE MENOR OU IGUAL A 1,30 M AF_03/2018	MOVT - MOVIMENTO DE TERRA	m³	0,0078000	57,95	0,45
Composição Auxiliar	88487 SINAPI	APLICAÇÃO MANUAL DE PINTURA COM TINTA LÁTEX PVA EM PAREDES, DUAS DEMÃO AF_06/2014	PINT - PINTURAS	m²	0,4761000	7,96	3,78
Composição Auxiliar	00010886 SINAPI	EXTINTOR DE INCENDIO PORTATIL COM CARGA DE AGUA PRESSURIZADA DE 10 L - CLASSE A	Material	UN	0,0966000	119,43	11,53
Composição Auxiliar	00010891 SINAPI	EXTINTOR DE INCENDIO PORTATIL COM CARGA DE PO QUIMICO SECO (POIS) DE 4 KG - CLASSE BC	Material	UN	0,0966000	115,49	11,15
				MO sem LS =>	27,42	LS =>	23,63
				Valor do BDI =>	68,82	MO com LS =>	51,05
						Valor com BDI =>	363,56
				Quant. =>	3,0000000	Preço Total =>	1.090,68

2.7	Código Banco	Descrição	Tipo	Und	Quant.	Valor Unit	Total
Composição	98459 SINAPI	TAPUME COM TELHA METÁLICA AF_05/2018	CANT - CANTEIRO DE OBRAS	m²	1,0000000	71,58	71,58
Composição Auxiliar	91692 SINAPI	SERRA CIRCULAR DE BANCADA COM MOTOR ELÉTRICO POTÊNCIA DE 5HP, COM COIFA PARA DISCO 10" - CHP DIURNO AF_08/2015	CHOR - CUSTOS HORÁRIOS DE MÁQUINAS E EQUIPAMENTOS	CHP	0,0090113	29,10	0,26
Composição Auxiliar	91693 SINAPI	SERRA CIRCULAR DE BANCADA COM MOTOR ELÉTRICO POTÊNCIA DE 5HP, COM COIFA PARA DISCO 10" - CHI DIURNO AF_09/2015	CHOR - CUSTOS HORÁRIOS DE MÁQUINAS E EQUIPAMENTOS	CHI	0,0391172	26,21	1,02
Composição Auxiliar	94974 SINAPI	CONCRETO MAGRO PARA LASTRO, TRAÇO 1:4:5,4,5 (CIMENTO/ AREIA MÉDIA/ BRITA 1) - PREPARO MANUAL AF_07/2018	FUES - FUNDAÇÕES E ESTRUTURAS	m³	0,0024577	399,24	0,98
Composição Auxiliar	85239 SINAPI	AJUDANTE DE CARPINTeiro COM ENCARGOS COMPLEMENTARES	SEDI - SERVIÇOS DIVERSOS	H	0,1897000	15,18	2,87
Composição Auxiliar	85262 SINAPI	CARPINTEIRO DE FORMAS COM ENCARGOS COMPLEMENTARES	SEDI - SERVIÇOS DIVERSOS	H	0,5691000	17,73	10,09
Composição Auxiliar	00004433 SINAPI	PEÇA DE MADEIRA NÃO APARELHADA *7,5 X 7,5" CM (3 X 3") MACARANDUBA, ANGELIM OU EQUIVALENTE DA REGIAO	Material	M	1,2273000	7,17	8,79
Insumo	00005061 SINAPI	PREGO DE AÇO POLIDO COM CABECA 18 X 27 (2 1/2 X 10)	Material	KG	0,0428000	10,00	0,42
Insumo	00003992 SINAPI	TABUA DE MADEIRA APARELHADA *2,5 X 30" CM, MACARANDUBA, ANGELIM OU EQUIVALENTE DA REGIAO	Material	M	1,0000000	15,91	15,91
Insumo	00007243 SINAPI	TELHA DE AÇO ZINCADO TRAPEZOIDAL, A = *40" MM, E = 0,5 MM, SEM PINTURA	Material	m²	1,0975000	28,47	31,24
				MO sem LS =>	5,31	LS =>	4,58
				Valor do BDI =>	16,71	MO com LS =>	9,89
						Valor com BDI =>	88,29
				Quant. =>	44,0000000	Preço Total =>	3.884,76

2.8	Código Banco	Descrição	Tipo	Und	Quant.	Valor Unit	Total
Composição	Próprio CPU.MUR.LAB	INSTALIGACAO PROVISORIA ELETRICA BAIXA TENSÃO PICANT OBRA.M3-CHAVE 100A CARGA 3KWH,20CV EXCL FORN MEDIDOR	SEDI - SERVIÇOS DIVERSOS	UN	1,0000000	597,89	597,89
Insumo	00000010 SINAPI	BALDE PLASTICO CAPACIDADE *10" L	Material	UN	0,0602089	7,56	0,45
Insumo	00011359 SINAPI	ESMERILHADEIRA ANGULAR ELETRICA, DIAMETRO DO DISCO 7" (180 MM), ROTACAO 8500 RPM POTENCIA 2400 W	Equipamento	UN	0,0004860	654,60	0,31
Insumo	00012056 SINAPI	ELETRODUTO FLEXIVEL, EM AÇO, TIPO CONDUITE, DIAMETRO DE 1 1/2"	Material	M	1,0732435	21,95	23,55
Insumo	00012344 SINAPI	FUSIVEL DIAZED 20 A TAMANHO DII, CAPACIDADE DE INTERRUPCAO DE 50 KA EM VCA E 8 KA EM VCC, TENSÃO NOMIMNAL DE 500 V	Material	UN	3,2197305	1,64	5,28
Insumo	00012815 SINAPI	FITA CREPE ROL DE 25 MM X 50 M	Material	UN	0,0685295	5,36	0,36
Insumo	00012892 SINAPI	LUVA RASPA DE COURO, CANO CURTO (PUNHO *7" CM)	Equipamento	PAR	0,1179605	13,41	1,58
Insumo	00012893 SINAPI	BOTA DE SEGURANCA COM BIQUEIRA DE AÇO E COLARINHO AÇO CHOADO	Material	PAR	0,0137624	71,52	0,98
Insumo	00001875 SINAPI	CURVA 90 GRAUS, LONGA, DE PVC RIGIDO ROSCAVEL, DE 1 1/2", PARA ELETRODUTO	Material	UN	2,1464870	4,13	8,86
Insumo	00002436 SINAPI	ELETRICISTA	Mão de Obra	H	4,1204000	14,94	61,55
Insumo	00025966 SINAPI	REDUTOR TIPO THINNER PARA ACABAMENTO	Material	L	0,0114218	14,31	0,16
Insumo	00002673 SINAPI	ELETRODUTO DE PVC RIGIDO ROSCAVEL DE 1/2", SEM LUVA	Material	M	12,0000000	2,00	24,00
Insumo	00002711 SINAPI	CARRINHO DE MAO DE AÇO CAPACIDADE 50 A 60 L, PNEU COM CAMARA	Equipamento	UN	0,0047496	108,00	0,51
Insumo	00003406 SINAPI	ISOLADOR DE PORCELANA, TIPO PINO MONOCORPO, PARA TENSÃO DE *15" KV	Material	UN	4,0000000	21,90	87,60
Insumo	000036144 SINAPI	RESPIRADOR DESCARTAVEL SEM VALVULA DE EXALCAÇÃO, PFF 1	Material	UN	0,8941664	1,66	1,48
Insumo	000036146 SINAPI	PROTETOR SOLAR FPS 30, EMBALAGEM 2 LITROS	Material	UN	0,0099472	253,30	2,51
Insumo	000036149 SINAPI	TRAVA-QUEDAS EM AÇO PARA CORDA DE 12 MM, EXTENSOR DE 25 X 300 MM, COM MOSQUETÃO TIPO GANCHO TRAVA DUPLA	Equipamento	UN	0,0057600	178,07	1,00

Insumo	00038150 SINAPI	AVENTAL DE SEGURANCA DE RASPA DE COURO 1,00 X 0,60 M	Material	UN	0,0213152	44,25	0,94	
Insumo	00038153 SINAPI	TALABARTE DE SEGURANCA, 2 MOSQUETÕES TRAVA DUPLA *53* MM DE	Material	UN	0,0086208	199,28	1,71	
Insumo	00037370 SINAPI	ABRITURA COM ABSORVEDOR DE ENERGIA ALIMENTACAO - HORISTA (COLETADO CAIXA)	Outros	H	8,0000000	2,60	20,80	
Insumo	00037371 SINAPI	TRANSPORTE - HORISTA (COLETADO CAIXA)	Serviços	H	8,0000000	1,04	8,32	
Insumo	00037372 SINAPI	EXAMES - HORISTA (COLETADO CAIXA)	Outros	H	8,0000000	0,34	2,72	
Insumo	00037373 SINAPI	SEGURO - HORISTA (COLETADO CAIXA)	Taxas	H	8,0000000	0,05	0,40	
Insumo	00038382 SINAPI	LINHA DE PEDREIRO LISA 100 M	Material	UN	0,0202496	6,99	0,14	
Insumo	00038390 SINAPI	ROLO DE LA DE CARNEIRO 23 CM (SEM CABO)	Material	UN	0,0108424	21,07	0,22	
Insumo	00038393 SINAPI	ROLO DE ESPUMA POLIESTER 23 CM (SEM CABO)	Material	UN	0,0108424	9,50	0,10	
Insumo	00038396 SINAPI	SELADOR HORIZONTAL PARA FITA DE ACO 1 "	Material	UN	0,0003624	482,91	0,17	
Insumo	00038399 SINAPI	BOLSA DE LONA PARA FERRAMENTAS *50 X 35 X 25* CM	Material	UN	0,0018104	133,45	0,24	
Insumo	00038412 SINAPI	INVERSOR DE SOLDA MONOFASICO DE 160 A, POTENCIA DE 5400 W, TENSAO DE 220 V, TURBO VENTILADO, PROTECAO POR FUSIVEL TERMICO, PARA ELETRODOS DE 2,0 A 4,0 MM	Equipamento	UN	0,0003168	1 173,00	0,37	
Insumo	00038413 SINAPI	LIXADEIRA ELETRICA ANGULAR, PARA DISCO DE 7 " (180 MM), POTENCIA DE 2 200 W *5 000* RPM 220 V	Equipamento	UN	0,0003104	674,88	0,20	
Insumo	00038476 SINAPI	ESCADA DUPLA DE ABRIR EM ALUMINIO, MODELO PINTOR, 8 DEGRAUS	Material	UN	0,0014488	201,08	0,29	
Insumo	00038477 SINAPI	ESCADA EXTENSIVEL EM ALUMINIO COM 6,00 M ESTENDIDA	Material	UN	0,0003104	569,45	0,17	
Insumo	00000392 SINAPI	ABRACADEIRA EM ACO PARA AMARRACAO DE ELETRODUTOS, TIPO D, COM 1/2" E PARAFUSO DE FIXACAO	Material	UN	1,0000000	0,67	0,67	
Insumo	00004481 SINAPI	VIGA DE MADEIRA NAO APARELHADA 8 X 16 CM, MACARANDUBA, ANGFI IM OU FOLIVAL ENTF DA REGIAO	Material	M	5,0000000	21,16	105,80	
Insumo	00006111 SINAPI	SERVENTE DE OBRAS	Mão de Obra	H	4,0684000	8,88	36,04	
Insumo	00007701 SINAPI	TUBO ACO GALVANIZADO COM COSTURA, CLASSE MEDIA, DN 2 1/2", E = *3,65* MM, PESO *6 51* KG/M (NBR 5580)	Material	M	1,0000000	53,81	53,81	
Insumo	00000979 SINAPI	CABO DE COBRE FLEXIVEL, CLASSE 4 OU 5, ISOLACAO EM PVC/A, ANTICHAMA BWF-R, 1 CONDUTOR, 450/750 V, SECAO NOMINAL 16 MM2	Material	M	20,0000000	7,23	144,60	
			MO sem LS =>	52,43	LS =>	45,16	MO com LS =>	97,59
			Valor do BDI =>	139,60			Valor com BDI =>	737,49
					Quant. =>	1,0000000	Preço Total =>	737,49

2.9	Código Banco	Descrição	Tipo	Und	Quant.	Valor Unit	Total	
Composição	Próprio	PLACA DE OBRA EM LONA COM IMPRESSÃO DIGITAL- FORNECIMENTO E INSTALAÇÃO	SEDI - SERVIÇOS DIVERSOS	m²	1,0000000	154,25	154,25	
Insumo	CPU MUR LAB 00000010 SINAPI	BALDE PLASTICO CAPACIDADE *10* L	Material	UN	0,0317327	7,56	0,23	
Insumo	00011359 SINAPI	ESMERILHADEIRA ANGULAR ELETRICA, DIAMETRO DO DISCO 7 " (180 MM), ROTACAO 8500 RPM, POTENCIA 2400 W	Equipamento	UN	0,0002581	654,60	0,16	
Insumo	00001213 SINAPI	CARPINTEIRO DE FORMAS	Mão de Obra	H	2,2836353	11,98	27,35	
Insumo	00012815 SINAPI	FITA CREPE ROLO DE 25 MM X 50 M	Material	UN	0,0361182	5,36	0,19	
Insumo	00012892 SINAPI	LUVA RASPA DE COURO, CANO CURTO (PUNHO *7* CM)	Equipamento	PAR	0,0621708	13,41	0,83	
Insumo	00012893 SINAPI	BOTA DE SEGURANCA COM BIQUEIRA DE ACO E COLARINHO ACOI CHOADO	Material	PAR	0,0072534	71,52	0,51	
Insumo	00025906 SINAPI	REDUTOR TIPO THINNER PARA ACABAMENTO	Material	L	0,0060198	14,31	0,08	
Insumo	00002711 SINAPI	CARRINHO DE MAO DE ACO CAPACIDADE 50 A 80 L, PNEU COM CAMARA	Equipamento	UN	0,0005937	108,00	0,06	
Insumo	00036144 SINAPI	RESPIRADOR DESCARTAVEL SEM VALVULA DE EXALACAO, PFF 1	Material	UN	0,5057838	1,66	0,83	
Insumo	00036146 SINAPI	PROTETOR SOLAR FPS 30, EMBALAGEM 2 LITROS	Material	UN	0,0056267	253,30	1,42	
Insumo	00036149 SINAPI	TRAVA-QUEDAS EM ACO PARA CORDA DE 12 MM, EXTENSOR DE 25 X 300 MM, COM MOSQUETAO TIPO GANCHO TRAVA DUPLA	Equipamento	UN	0,0032581	175,07	0,57	
Insumo	00036150 SINAPI	AVENTAL DE SEGURANCA DE RASPA DE COURO 1,00 X 0,60 M	Material	UN	0,0120570	44,25	0,53	
Insumo	00036153 SINAPI	TALABARTE DE SEGURANCA, 2 MOSQUETÕES TRAVA DUPLA *53* MM DE ARFRTURA COM ABSORVEDOR DE ENERGI	Material	UN	0,0010776	199,28	0,21	
Insumo	00037370 SINAPI	ALIMENTACAO - HORISTA (COLETADO CAIXA)	Outros	H	1,0000000	2,60	2,60	
Insumo	00037371 SINAPI	TRANSPORTE - HORISTA (COLETADO CAIXA)	Serviços	H	1,0000000	1,04	1,04	
Insumo	00037372 SINAPI	EXAMES - HORISTA (COLETADO CAIXA)	Outros	H	1,0000000	0,34	0,34	
Insumo	00037373 SINAPI	SEGURO - HORISTA (COLETADO CAIXA)	Taxas	H	1,0000000	0,05	0,05	
Insumo	00038382 SINAPI	LINHA DE PEDREIRO LISA 100 M	Material	UN	0,0025312	6,99	0,01	
Insumo	00038390 SINAPI	ROLO DE LA DE CARNEIRO 23 CM (SEM CABO)	Material	UN	0,0013303	21,07	0,02	
Insumo	00038393 SINAPI	ROLO DE ESPUMA POLIESTER 23 CM (SEM CABO)	Material	UN	0,0013303	9,50	0,01	
Insumo	00038396 SINAPI	SELADOR HORIZONTAL PARA FITA DE ACO 1 "	Material	UN	0,0000453	482,91	0,02	
Insumo	00038399 SINAPI	BOLSA DE LONA PARA FERRAMENTAS *50 X 35 X 25* CM	Material	UN	0,0002283	133,45	0,03	
Insumo	00038412 SINAPI	INVERSOR DE SOLDA MONOFASICO DE 160 A, POTENCIA DE 5400 W, TENSAO DE 220 V, TURBO VENTILADO, PROTECAO POR FUSIVEL TERMICO, PARA ELETRODOS DE 2,0 A 4,0 MM	Equipamento	UN	0,0000396	1.173,00	0,04	
Insumo	00038413 SINAPI	LIXADEIRA ELETRICA ANGULAR, PARA DISCO DE 7 " (180 MM), POTENCIA DE 2 200 W *5 000* RPM 220 V	Equipamento	UN	0,0000388	674,88	0,02	
Insumo	00038476 SINAPI	ESCADA DUPLA DE ABRIR EM ALUMINIO, MODELO PINTOR, 8 DEGRAUS	Material	UN	0,0001811	201,08	0,03	
Insumo	00038477 SINAPI	ESCADA EXTENSIVEL EM ALUMINIO COM 6,00 M ESTENDIDA	Material	UN	0,0000388	569,45	0,02	
Insumo	00004448 SINAPI	VIGA DE MADEIRA NAO APARELHADA *7,5 X 15 CM (3 X 6 ") PINUS, MISTA OU FOLIVAI ENTE DA REGIAO	Material	M	4,0000000	10,34	41,36	
Insumo	00005067 SINAPI	PREGO DE ACO POLIDO COM CABECA 16 X 24 (2 1/4 X 12)	Material	KG	0,1100000	10,84	1,19	
Insumo	00006111 SINAPI	SERVENTE DE OBRAS	Mão de Obra	H	0,5085500	8,86	4,50	
Insumo	Próprio	LONA COM IMPRESSÃO DIGITAL	Material	m²	1,0000000	70,00	70,00	
COT UFP MA			MO sem LS =>	17,11	LS =>	14,74	MO com LS =>	31,85
			Valor do BDI =>	36,01			Valor com BDI =>	190,28
					Quant. =>	4,8000000	Preço Total =>	913,24

2.10	Código	Banco	Descrição	Tipo	Und	Quant.	Valor Unit	Total	
Composição		Próprio	LIGAÇÃO PROVISÓRIA DE ÁGUA C/ TORNEIRA, TUBOS, REGISTRO E CONEXÕES	SEDI - SERVIÇOS DIVERSOS	UN	1,0000000	191.34	191.34	
Insumo	CPU MUR LAB 00000010	SINAPI	BALDE PLASTICO CAPACIDADE *10* L	Material	UN	0,0309235	7.56	0.23	
Insumo	00011359	SINAPI	ESMERILHADEIRA ANGULAR ELETRICA, DIAMETRO DO DISCO 7 " (180 MM) ROTACAO 8500 RPM POTENCIA 2400 W	Equipamento	UN	0,0002497	654.60	0.16	
Insumo	00011670	SINAPI	REGISTRO DE ESFERA, PVC, COM VOLANTE, VS, ROSCAVEL, DN 1/2", COM CORPO DIVIDIDO	Material	UN	1,4699172	13.03	19.15	
Insumo	00011822	SINAPI	TORNEIRA PLASTICA DE MESA, BICA MOVEL, PARA COZINHA 1/2 "	Material	UN	1,4699172	31.06	45.65	
Insumo	00012815	SINAPI	FITA CREPE ROLO DE 25 MM X 50 M	Material	UN	0,0351968	5.36	0.18	
Insumo	00012892	SINAPI	LUVA RASPA DE COURO, CANO CURTO (PUNHO *7* CM)	Equipamento	PAR	0,0412164	13.41	0.55	
Insumo	00012893	SINAPI	BOTA DE SEGURANCA COM BIQUEIRA DE ACO E COLARINHO ACOI CHOADO	Material	PAR	0,0070885	71.52	0.50	
Insumo	00025966	SINAPI	REDUTOR TIPO THINNER PARA ACABAMENTO	Material	L	0,0058663	14.31	0.08	
Insumo	00002696	SINAPI	ENCANADOR OU BOMBEIRO HIDRAULICO	Mão de Obra	H	2,0290000	12.00	24.34	
Insumo	00002711	SINAPI	CARRINHO DE MAO DE ACO CAPACIDADE 50 A 60 L, PNEU COM CAMARA	Equipamento	UN	0,0017811	108.00	0.19	
Insumo	00036144	SINAPI	RESPIRADOR DESCARTAVEL SEM VALVULA DE EXALACAO, PFF 1	Material	UN	0,3353124	1.66	0.55	
Insumo	00036146	SINAPI	PROTETOR SOLAR FPS 30, EMBALAGEM 2 LITROS	Material	UN	0,0037302	253.30	0.94	
Insumo	00036149	SINAPI	TRAVA-QUEDAS EM ACO PARA CORDA DE 12 MM, EXTENSOR DE 25 X 300 MM, COM MOSQUETAO TIPO GANCHO TRAVA DUPLA	Equipamento	UN	0,0021600	175.07	0.37	
Insumo	00036150	SINAPI	AVENTAL DE SEGURANCA DE RASPA DE COURO 1,00 X 0,60 M	Material	UN	0,0079932	44.25	0.35	
Insumo	00036153	SINAPI	TALABARTE DE SEGURANCA, 2 MOSQUETOS TRAVA DUPLA *53* MM DE ABERTURA COM ARSORVEDOR DE ENERGIA	Material	UN	0,0032328	199.28	0.64	
Insumo	00037370	SINAPI	ALIMENTACAO - HORISTA (COLETADO CAIXA)	Outros	H	3,0000000	2.60	7.80	
Insumo	00037371	SINAPI	TRANSPORTE - HORISTA (COLETADO CAIXA)	Serviços	H	3,0000000	1.04	3.12	
Insumo	00037372	SINAPI	EXAMES - HORISTA (COLETADO CAIXA)	Outros	H	3,0000000	0.34	1.02	
Insumo	00037373	SINAPI	SEGURO - HORISTA (COLETADO CAIXA)	Taxas	H	3,0000000	0.05	0.15	
Insumo	00038382	SINAPI	LINHA DE PEDREIRO LISA 100 M	Material	UN	0,0075936	6.99	0.05	
Insumo	00038390	SINAPI	ROLO DE LA DE CARNEIRO 23 CM (SEM CABO)	Material	UN	0,0039909	21.07	0.08	
Insumo	00038393	SINAPI	ROLO DE ESPUMA POLIESTER 23 CM (SEM CABO)	Material	UN	0,0039909	9.50	0.03	
Insumo	00038396	SINAPI	SELADOR HORIZONTAL PARA FITA DE ACO 1 "	Material	UN	0,0001359	482.91	0.06	
Insumo	00038399	SINAPI	BOLSA DE LONA PARA FERRAMENTAS *50 X 35 X 25* CM	Material	UN	0,0006789	133.45	0.09	
Insumo	00038412	SINAPI	INVERSOR DE SOLDA MONOFASICO DE 160 A, POTENCIA DE 5400 W, TENSAO DE 220 V, TURBO VENTILADO, PROTECAO POR FUSIVEL TERMICO, PARA ELETRODOS DE 2,0 A 4,0 MM	Equipamento	UN	0,0001188	1.173.00	0.13	
Insumo	00038413	SINAPI	LIXADEIRA ELETRICA ANGULAR, PARA DISCO DE 7 " (180 MM), POTENCIA DE 2 200 W *5 000* RPM 220 V	Equipamento	UN	0,0001164	674.88	0.07	
Insumo	00038476	SINAPI	ESCADA DUPLA DE ABRIR EM ALUMINIO, MODELO PINTOR, 8 DEGRAUS	Material	UN	0,0005433	201.08	0.10	
Insumo	00038477	SINAPI	ESCADA EXTENSIVEL EM ALUMINIO COM 6,00 M ESTENDIDA	Material	UN	0,0001164	569.45	0.06	
Insumo	00003859	SINAPI	LUVA SOLDAVEL COM ROSCA, PVC, 20 MM X 1/2", PARA AGUA FRIA PREDIAL	Material	UN	1,0000000	0.86	0.86	
Insumo	00003861	SINAPI	LUVA PVC SOLDAVEL 20 MM, PARA AGUA FRIA PREDIAL	Material	UN	3,0000000	0.41	1.23	
Insumo	00006111	SINAPI	SERVENTE DE OBRAS	Mão de Obra	H	1,0171000	8.86	9.01	
Insumo	00009867	SINAPI	TUBO PVC, SOLDAVEL, DN 20 MM, AGUA FRIA (NBR-5648)	Material	M	40,0000000	1.84	73.60	
				MO sem LS =>	17,92	LS =>	15,43	MO com LS =>	33,35
				Valor do BDI =>	44,67			Valor com BDI =>	236,01
						Quant. =>	1,0000000	Preço Total =>	236,01

2.11	Código	Banco	Descrição	Tipo	Und	Quant.	Valor Unit	Total
Composição		Próprio	REMOÇÃO DE MOURÃO, COM REAPROVEITAMENTO DE 70%	SEDI - SERVIÇOS DIVERSOS	m	1,0000000	17.37	17.37
Insumo	CPU MUR LAB 00000010	SINAPI	BALDE PLASTICO CAPACIDADE *10* L	Material	UN	0,0018405	7.56	0.01
Insumo	00011359	SINAPI	ESMERILHADEIRA ANGULAR ELETRICA, DIAMETRO DO DISCO 7 " (180 MM) ROTACAO 8500 RPM POTENCIA 2400 W	Equipamento	UN	0,0000148	654.60	0.00
Insumo	00012815	SINAPI	FITA CREPE ROLO DE 25 MM X 50 M	Material	UN	0,0020949	5.36	0.01
Insumo	00012892	SINAPI	LUVA RASPA DE COURO, CANO CURTO (PUNHO *7* CM)	Equipamento	PAR	0,0045099	13.41	0.06
Insumo	00012893	SINAPI	BOTA DE SEGURANCA COM BIQUEIRA DE ACO E COLARINHO ACOI CHOADO	Material	PAR	0,0005262	71.52	0.03
Insumo	00025966	SINAPI	REDUTOR TIPO THINNER PARA ACABAMENTO	Material	L	0,0003492	14.31	0.00
Insumo	00002711	SINAPI	CARRINHO DE MAO DE ACO CAPACIDADE 50 A 60 L, PNEU COM CAMARA	Equipamento	UN	0,0001558	108.00	0.01
Insumo	00036144	SINAPI	RESPIRADOR DESCARTAVEL SEM VALVULA DE EXALACAO, PFF 1	Material	UN	0,0366903	1.66	0.06
Insumo	00036146	SINAPI	PROTETOR SOLAR FPS 30, EMBALAGEM 2 LITROS	Material	UN	0,0004082	253.30	0.10
Insumo	00036149	SINAPI	TRAVA-QUEDAS EM ACO PARA CORDA DE 12 MM, EXTENSOR DE 25 X 300 MM, COM MOSQUETAO TIPO GANCHO TRAVA DUPLA	Equipamento	UN	0,0002364	175.07	0.04
Insumo	00036150	SINAPI	AVENTAL DE SEGURANCA DE RASPA DE COURO 1,00 X 0,60 M	Material	UN	0,0029354	44.25	0.12
Insumo	00036153	SINAPI	TALABARTE DE SEGURANCA, 2 MOSQUETOS TRAVA DUPLA *53* MM DE ABERTURA COM ARSORVEDOR DE ENERGIA	Material	UN	0,0011872	199.28	0.23
Insumo	00037370	SINAPI	ALIMENTACAO - HORISTA (COLETADO CAIXA)	Outros	H	1,1017073	2.60	2.86
Insumo	00037371	SINAPI	TRANSPORTE - HORISTA (COLETADO CAIXA)	Serviços	H	1,1017073	1.04	1.14
Insumo	00037372	SINAPI	EXAMES - HORISTA (COLETADO CAIXA)	Outros	H	1,1017073	0.34	0.37
Insumo	00037373	SINAPI	SEGURO - HORISTA (COLETADO CAIXA)	Taxas	H	1,1017073	0.05	0.05
Insumo	00038382	SINAPI	LINHA DE PEDREIRO LISA 100 M	Material	UN	0,0022296	6.99	0.01
Insumo	00038390	SINAPI	ROLO DE LA DE CARNEIRO 23 CM (SEM CABO)	Material	UN	0,0011718	21.07	0.02
Insumo	00038393	SINAPI	ROLO DE ESPUMA POLIESTER 23 CM (SEM CABO)	Material	UN	0,0011718	9.50	0.01
Insumo	00038396	SINAPI	SELADOR HORIZONTAL PARA FITA DE ACO 1 "	Material	UN	0,0000399	482.91	0.01

Haryson Rombaldi
 ENGº CIVIL
 CREA 89734/D-PR/AM/RO

Insumo	00038399 SINAPI	BOLSA DE LONA PARA FERRAMENTAS *50 X 35 X 25* CM	Material	UN	0,0001993	133,45	0,02		
Insumo	00038412 SINAPI	INVERSOR DE SOLDA MONOFASICO DE 180 A, POTENCIA DE 5400 W, TENSAO DE 220 V, TURBO VENTILADO, PROTECAO POR FUSIVEL TERMICO, PARA ELETRODOS DE 2,0 A 4,0 MM	Equipamento	UN	0,0000349	1.173,00	0,04		
Insumo	00038413 SINAPI	LIXADEIRA ELETRICA ANGULAR, PARA DISCO DE 7 " (180 MM), POTENCIA DE 2.200 W *5.000* RPM 220 V	Equipamento	UN	0,0000342	674,88	0,02		
Insumo	00038476 SINAPI	ESCADA DUPLA DE ABRIR EM ALUMINIO, MODELO PINTOR, 8 DEGRAUS	Material	UN	0,0001595	201,08	0,03		
Insumo	00038477 SINAPI	ESCADA EXTENSIVEL EM ALUMINIO COM 6,00 M ESTENDIDA	Material	UN	0,0000342	569,45	0,01		
Insumo	00041898 SINAPI	MARTELO DEMOLIDOR PNEUMATICO MANUAL, PESO DE 28 KG, COM SII FNCIADOR	Equipamento	UN	0,0000311	14.229,89	0,44		
Insumo	00004257 SINAPI	OPERADOR DE MARTELETE OU MARTELETEIRO	Mão de Obra	H	0,2223307	15,63	3,47		
Insumo	00042655 SINAPI	CABO DE ACO GALVANIZADO, DIAMETRO 9,53 MM (3/8"), COM ALMA DE FIBRA 6 X 25 F (COL ETADO CAIXA)	Material	KG	0,0150255	11,20	0,16		
Insumo	00004750 SINAPI	PEDREIRO	Mão de Obra	H	0,0343168	12,00	0,41		
Insumo	00006111 SINAPI	SERVENTE DE OBRAS	Mão de Obra	H	0,8618022	8,86	7,63		
				MO sem LS =>	6,18	LS =>	5,33	MO com LS =>	11,51
				Valor do BDI =>	4,05			Valor com BDI =>	21,42
				Quant. =>	159,0000000	Preço Total =>	3.405,78		

2.12	Código Banco	Descrição	Tipo	Und	Quant.	Valor Unit	Total
Composição	Próprio	REMOÇÃO DE ARAME FARPADO, COM REAPROVEITAMENTO DE 70%	SEDI - SERVIÇOS DIVERSOS	m	1,0000000	0.23	0,23
Insumo	CPU MUR LAB 00000010 SINAPI	BALDE PLASTICO CAPACIDADE *10* L	Material	UN	0,0008645	7.56	0,00
Insumo	00011359 SINAPI	ESMERILHADEIRA ANGULAR ELETRICA, DIAMETRO DO DISCO 7 " (180	Equipamento	UN	0,0000056	654.60	0,00
Insumo	00012815 SINAPI	MM) ROTACAO 8500 RPM POTENCIA 2400 W	Material	UN	0,0007564	5.36	0,00
Insumo	00012892 SINAPI	FITA CREPE ROLO DE 25 MM X 50 M	Equipamento	PAR	0,0013019	13.41	0,01
Insumo	00012893 SINAPI	LUVAS RASPA DE COURO, CANO CURTO (PUNHO *7* CM)	Material	PAR	0,0001517	71.52	0,01
Insumo	00025988 SINAPI	BOTA DE SEGURANCA COM BIQUEIRA DE ACO E COLARINHO	Material	L	0,0001260	14.31	0,00
Insumo	00002711 SINAPI	ACO CHOADO	Equipamento	UN	0,0000563	108.00	0,00
Insumo	00036144 SINAPI	REDUTOR TIPO THINNER PARA ACABAMENTO	Material	UN	0,0105905	1.66	0,01
Insumo	00036146 SINAPI	CARRINHO DE MAO DE ACO CAPACIDADE 50 A 60 L, PNEU COM CAMARA	Material	UN	0,0000211	253.30	0,00
Insumo	00036149 SINAPI	RESPIRADOR DESCARTAVEL SEM VALVULA DE EXALACAO, PFF 1	Material	UN	0,0000122	175.07	0,00
Insumo	00036150 SINAPI	PROTETOR SOLAR FPS 30, EMBALAGEM 2 LITROS	Material	UN	0,0000453	44.25	0,00
Insumo	00036153 SINAPI	TRAVA-QUEDAS EM ACO PARA CORDA DE 12 MM, EXTENSOR DE 25 X 300	Material	UN	0,0000183	199.28	0,00
Insumo	00037370 SINAPI	MM, COM MOSQUETAO TIPO GANCHO TRAVA DUPLA	Outros	H	0,0170000	2.60	0,04
Insumo	00037371 SINAPI	AVENTAL DE SEGURANCA DE RASPA DE COURO 1,00 X 0,60 M	Serviços	H	0,0170000	1.04	0,01
Insumo	00037372 SINAPI	TALABARTE DE SEGURANCA, 2 MOSQUETOS TRAVA DUPLA *53* MM DE	Outros	H	0,0170000	0.34	0,00
Insumo	00037373 SINAPI	ARFETURA COM ABSORVEDOR DE ENERGIA	Taxas	H	0,0170000	0.05	0,00
Insumo	00038382 SINAPI	ALIMENTACAO - HORISTA (COLETADO CAIXA)	Material	UN	0,0000430	6.99	0,00
Insumo	00038390 SINAPI	TRANSPORTE - HORISTA (COLETADO CAIXA)	Material	UN	0,0000226	21.07	0,00
Insumo	00038393 SINAPI	EXAMES - HORISTA (COLETADO CAIXA)	Material	UN	0,0000226	9.50	0,00
Insumo	00038398 SINAPI	SEGURO - HORISTA (COLETADO CAIXA)	Material	UN	0,0000008	482.91	0,00
Insumo	00038399 SINAPI	LINHA DE PEDREIRO LISA 100 M	Material	UN	0,0000038	133.45	0,00
Insumo	00038412 SINAPI	ROLO DE LA DE CARNEIRO 23 CM (SEM CABO)	Material	UN	0,0000007	1.173.00	0,00
Insumo	00038413 SINAPI	ROLO DE ESPUMA POLIESTER 23 CM (SEM CABO)	Material	UN	0,0000007	674.88	0,00
Insumo	00038476 SINAPI	SELADOR HORIZONTAL PARA FITA DE ACO 1 "	Material	UN	0,0000031	201.08	0,00
Insumo	00038477 SINAPI	BOLSA DE LONA PARA FERRAMENTAS *50 X 35 X 25* CM	Material	UN	0,0000007	569.45	0,00
Insumo	00006111 SINAPI	INVERSOR DE SOLDA MONOFASICO DE 180 A, POTENCIA DE 5400 W,	Equipamento	UN	0,0172907	8.86	0,15
		TENSAO DE 220 V TURBO VENTILADO, PROTECAO POR FUSIVEL					
		TERMICO, PARA ELETRODOS DE 2,0 A 4,0 MM					
		LIXADEIRA ELETRICA ANGULAR, PARA DISCO DE 7 " (180 MM), POTENCIA	Equipamento	UN	0,0000007	674.88	0,00
		DE 2.200 W *5.000* RPM 220 V	Material	UN	0,0000031	201.08	0,00
		ESCADA DUPLA DE ABRIR EM ALUMINIO, MODELO PINTOR, 8 DEGRAUS	Material	UN	0,0000007	569.45	0,00
		ESCADA EXTENSIVEL EM ALUMINIO COM 6,00 M ESTENDIDA	Material	UN	0,0000007	569.45	0,00
		SERVENTE DE OBRAS	Mão de Obra	H	0,0172907	8.86	0,15
			MO sem LS =>	0,08	LS =>	0,07	0,15
			Valor do BDI =>	0,05		Valor com BDI =>	0,28
			Quant. =>	6.650,5600000	Preço Total =>		1.862,15

2.13	Código Banco	Descrição	Tipo	Und	Quant.	Valor Unit	Total	
Composição	Próprio	ALVARA DE CONSTRUÇÃO (LÁBREA)	SEDI - SERVIÇOS DIVERSOS	UN	1,0000000	250,00	250,00	
Insumo	Próprio	ALVARA DE CONSTRUÇÃO (LÁBREA) DE 401,00 A 500,00 M²	Material	UN	1,0000000	250,00	250,00	
			MO sem LS =>	0,00	LS =>	0,00	MO com LS =>	0,00
			Valor do BDI =>	58,37			Valor com BDI =>	308,37
				Quant. =>	1,0000000	Preço Total =>		308,37

3		TRANSPORTE DE MATERIAIS				47.282,94			
3.1	Código Banco	Descrição	Tipo	Und	Quant.	Valor Unit	Total		
Composição	88041 SINAPI	TRANSPORTE HORIZONTAL, MASSA/GRANEL, MINICARREGADEIRA, 50M. AF 06/2014	SEDI - SERVIÇOS DIVERSOS	m³	1,0000000	15,95	15,95		
Composição Auxiliar	90892 SINAPI	MINICARREGADEIRA SOBRE RODAS, POTÊNCIA LÍQUIDA DE 47 HP, CAPACIDADE NOMINAL DE OPERAÇÃO DE 646 KG - CHP DIURNO. AF 06/2015	CHOR - CUSTOS HORÁRIOS DE MÁQUINAS E EQUIPAMENTOS	CHP	0,1016596	82,52	8,38		
Composição Auxiliar	90893 SINAPI	MINICARREGADEIRA SOBRE RODAS, POTÊNCIA LÍQUIDA DE 47 HP, CAPACIDADE NOMINAL DE OPERAÇÃO DE 646 KG - CHI DIURNO. AF 06/2015	CHOR - CUSTOS HORÁRIOS DE MÁQUINAS E EQUIPAMENTOS	CHI	0,1409675	43,11	6,07		
Composição Auxiliar	88316 SINAPI	SERVENTE COM ENCARGOS COMPLEMENTARES AF 06/2015	SEDI - SERVIÇOS DIVERSOS	H	0,1027000	14,65	1,50		
				MO sem LS =>	3,45	LS =>	2,97	MO com LS =>	6,42
				Valor do BDI =>	3,72			Valor com BDI =>	19,67
					Quant. =>	51,5400000	Preço Total =>		1.013,79

3.2	Código Banco	Descrição	Tipo	Und	Quant.	Valor Unit	Total
-----	--------------	-----------	------	-----	--------	------------	-------

Haryson Rombaldi
ENGº CIVIL
CREA 89734/D-PR/AM/RO

Composição	88042 SINAPI	TRANSPORTE HORIZONTAL, MASSA/GRANEL, MINICARREGADEIRA, 75M. AF 06/2014	SEDI - SERVIÇOS DIVERSOS	m³	1,0000000	23,01	23,01
Composição Auxiliar	90692 SINAPI	MINICARREGADEIRA SOBRE RODAS, POTÊNCIA LÍQUIDA DE 47 HP, CAPACIDADE NOMINAL DE OPERAÇÃO DE 846 KG - CHP DIURNO. AF 06/2014	CHOR - CUSTOS HORÁRIOS DE MÁQUINAS E EQUIPAMENTOS	CHP	0,1487106	82,52	12,10
Composição Auxiliar	90693 SINAPI	MINICARREGADEIRA SOBRE RODAS, POTÊNCIA LÍQUIDA DE 47 HP, CAPACIDADE NOMINAL DE OPERAÇÃO DE 846 KG - CHI DIURNO. AF 06/2014	CHOR - CUSTOS HORÁRIOS DE MÁQUINAS E EQUIPAMENTOS	CHI	0,2034348	43,11	8,77
Composição Auxiliar	88316 SINAPI	SERVENTE COM ENCARGOS COMPLEMENTARES	SEDI - SERVIÇOS DIVERSOS	H	0,1487106	14,65	2,14
				MO sem LS =>	4,98	LS =>	4,29
				Valor do BDI =>	5,37	MO com LS =>	9,27
						Valor com BDI =>	28,38
				Quant. =>	72,9900000	Preço Total =>	2.071,45

3.3	Código Banco	Descrição	Tipo	Und	Quant.	Valor Unit	Total
Composição	88043 SINAPI	TRANSPORTE HORIZONTAL, MASSA/GRANEL, MINICARREGADEIRA, 100M AF 06/2014	SEDI - SERVIÇOS DIVERSOS	m³	1,0000000	30,08	30,08
Composição Auxiliar	90692 SINAPI	MINICARREGADEIRA SOBRE RODAS, POTÊNCIA LÍQUIDA DE 47 HP, CAPACIDADE NOMINAL DE OPERAÇÃO DE 846 KG - CHP DIURNO. AF 06/2014	CHOR - CUSTOS HORÁRIOS DE MÁQUINAS E EQUIPAMENTOS	CHP	0,1917639	82,52	15,82
Composição Auxiliar	90693 SINAPI	MINICARREGADEIRA SOBRE RODAS, POTÊNCIA LÍQUIDA DE 47 HP, CAPACIDADE NOMINAL DE OPERAÇÃO DE 846 KG - CHI DIURNO. AF 06/2014	CHOR - CUSTOS HORÁRIOS DE MÁQUINAS E EQUIPAMENTOS	CHI	0,2659152	43,11	11,46
Composição Auxiliar	88316 SINAPI	SERVENTE COM ENCARGOS COMPLEMENTARES	SEDI - SERVIÇOS DIVERSOS	H	0,1917639	14,65	2,80
				MO sem LS =>	6,50	LS =>	5,60
				Valor do BDI =>	7,02	MO com LS =>	12,10
						Valor com BDI =>	37,10
				Quant. =>	110,4400000	Preço Total =>	4.097,32

3.4	Código Banco	Descrição	Tipo	Und	Quant.	Valor Unit	Total
Composição	88057 SINAPI	TRANSPORTE HORIZONTAL, BLOCOS CERÂMICOS FURADOS NA HORIZONTAL 9X19X19 CM. CARRINHO PARA MINI PALETES, 50M. AF 06/2014	SEDI - SERVIÇOS DIVERSOS	UN	1,0000000	0,04	0,04
Composição Auxiliar	88316 SINAPI	SERVENTE COM ENCARGOS COMPLEMENTARES	SEDI - SERVIÇOS DIVERSOS	H	0,0031319	14,65	0,04
				MO sem LS =>	0,01	LS =>	0,01
				Valor do BDI =>	0,00	MO com LS =>	0,02
						Valor com BDI =>	0,04
				Quant. =>	2.836,0500000	Preço Total =>	113,44

3.5	Código Banco	Descrição	Tipo	Und	Quant.	Valor Unit	Total
Composição	88059 SINAPI	TRANSPORTE HORIZONTAL, BLOCOS CERÂMICOS FURADOS NA HORIZONTAL 9X19X19 CM. CARRINHO PARA MINI PALETES, 75M. AF 06/2014	SEDI - SERVIÇOS DIVERSOS	UN	1,0000000	0,06	0,06
Composição Auxiliar	88316 SINAPI	SERVENTE COM ENCARGOS COMPLEMENTARES	SEDI - SERVIÇOS DIVERSOS	H	0,0044319	14,65	0,06
				MO sem LS =>	0,02	LS =>	0,01
				Valor do BDI =>	0,01	MO com LS =>	0,03
						Valor com BDI =>	0,07
				Quant. =>	3.950,1000000	Preço Total =>	276,50

3.6	Código Banco	Descrição	Tipo	Und	Quant.	Valor Unit	Total
Composição	88061 SINAPI	TRANSPORTE HORIZONTAL, BLOCOS CERÂMICOS FURADOS NA HORIZONTAL 9X19X19 CM. CARRINHO PARA MINI PALETES, 100M. AF 06/2014	SEDI - SERVIÇOS DIVERSOS	UN	1,0000000	0,08	0,08
Composição Auxiliar	88316 SINAPI	SERVENTE COM ENCARGOS COMPLEMENTARES	SEDI - SERVIÇOS DIVERSOS	H	0,0057319	14,65	0,08
				MO sem LS =>	0,03	LS =>	0,02
				Valor do BDI =>	0,01	MO com LS =>	0,05
						Valor com BDI =>	0,09
				Quant. =>	3.961,1300000	Preço Total =>	356,50

3.7	Código Banco	Descrição	Tipo	Und	Quant.	Valor Unit	Total
Composição	95428 SINAPI	TRANSPORTE COM CAMINHÃO BASCULANTE DE 18 M3, EM VIA URBANA EM LEITO NATURAL (UNIDADE: TXKM). AF_09/2016	TRAN - TRANSPORTES, CARGAS E DESCARGAS	TXKM	1,0000000	0,84	0,84
Composição Auxiliar	89863 SINAPI	CAMINHÃO BASCULANTE 18 M3, COM CAVALO MECÂNICO DE CAPACIDADE MÁXIMA DE TRACÇÃO COMBINADO DE 45000 KG, POTÊNCIA 330 CV, INCLUSIVE SEMIREBOQUE COM CAÇAMBA METÁLICA - CHP DIURNO. AF 12/2014	CHOR - CUSTOS HORÁRIOS DE MÁQUINAS E EQUIPAMENTOS	CHP	0,0033392	243,87	0,81
Composição Auxiliar	89864 SINAPI	CAMINHÃO BASCULANTE 18 M3, COM CAVALO MECÂNICO DE CAPACIDADE MÁXIMA DE TRACÇÃO COMBINADO DE 45000 KG, POTÊNCIA 330 CV, INCLUSIVE SEMIREBOQUE COM CAÇAMBA METÁLICA - CHI DIURNO. AF 12/2014	CHOR - CUSTOS HORÁRIOS DE MÁQUINAS E EQUIPAMENTOS	CHI	0,0008561	46,13	0,03
				MO sem LS =>	0,03	LS =>	0,03
				Valor do BDI =>	0,19	MO com LS =>	0,06
						Valor com BDI =>	1,03
				Quant. =>	#####	Preço Total =>	26.674,16

3.8	Código Banco	Descrição	Tipo	Und	Quant.	Valor Unit	Total
Composição	95430 SINAPI	TRANSPORTE COM CAMINHÃO BASCULANTE DE 18 M3, EM VIA URBANA PAVIMENTADA. DMT ACIMA DE 30 KM (UNIDADE: TXKM). AF_09/2016	TRAN - TRANSPORTES, CARGAS E DESCARGAS	TXKM	1,0000000	0,43	0,43
Composição Auxiliar	89863 SINAPI	CAMINHÃO BASCULANTE 18 M3, COM CAVALO MECÂNICO DE CAPACIDADE MÁXIMA DE TRACÇÃO COMBINADO DE 45000 KG, POTÊNCIA 330 CV, INCLUSIVE SEMIREBOQUE COM CAÇAMBA METÁLICA - CHP DIURNO. AF 12/2014	CHOR - CUSTOS HORÁRIOS DE MÁQUINAS E EQUIPAMENTOS	CHP	0,0017081	243,87	0,41
Composição Auxiliar	89864 SINAPI	CAMINHÃO BASCULANTE 18 M3, COM CAVALO MECÂNICO DE CAPACIDADE MÁXIMA DE TRACÇÃO COMBINADO DE 45000 KG, POTÊNCIA 330 CV, INCLUSIVE SEMIREBOQUE COM CAÇAMBA METÁLICA - CHI DIURNO. AF 12/2014	CHOR - CUSTOS HORÁRIOS DE MÁQUINAS E EQUIPAMENTOS	CHI	0,0004404	46,13	0,02
				MO sem LS =>	0,01	LS =>	0,01
				Valor do BDI =>	0,10	MO com LS =>	0,02
						Valor com BDI =>	0,53
				Quant. =>	#####	Preço Total =>	12.679,78

4		MOVIMENTO DE TERRA					13.195,17
4.1	Código Banco	Descrição	Tipo	Und	Quant.	Valor Unit	Total
Composição	93382 SINAPI	REATERRO MANUAL DE VALAS COM COMPACTAÇÃO MECANIZADA. AF 04/2016	MOVT - MOVIMENTO DE TERRA	m³	1,0000000	25,12	25,12
Composição Auxiliar	91533 SINAPI	COMPACTADOR DE SOLOS DE PERCUSSÃO (SOQUETE) COM MOTOR A GASOLINA 4 TEMPOS, POTÊNCIA 4 CV - CHP DIURNO. AF_03/2015	CHOR - CUSTOS HORÁRIOS DE MÁQUINAS E EQUIPAMENTOS	CHP	0,2654442	30,27	8,03
Composição Auxiliar	91534 SINAPI	COMPACTADOR DE SOLOS DE PERCUSSÃO (SOQUETE) COM MOTOR A GASOLINA 4 TEMPOS, POTÊNCIA 4 CV - CHI DIURNO. AF_03/2015	CHOR - CUSTOS HORÁRIOS DE MÁQUINAS E EQUIPAMENTOS	CHI	0,2460687	26,97	6,63
Composição Auxiliar	95606 SINAPI	UMIDIFICAÇÃO DE MATERIAL PARA VALAS COM CAMINHÃO PIPA 10000L AF 11/2016	MOVT - MOVIMENTO DE TERRA	m³	0,9087742	1,28	1,24
Composição Auxiliar	88316 SINAPI	SERVENTE COM ENCARGOS COMPLEMENTARES	SEDI - SERVIÇOS DIVERSOS	H	0,8297034	14,65	9,22
				MO sem LS =>	8,90	LS =>	7,66
				Valor do BDI =>	5,86	MO com LS =>	16,56
						Valor com BDI =>	30,98

Haryson Rombaldi
ENGº CIVIL
CREA 89734/D-PR/AM/RO

Quant. => 161,1800000 Preço Total => 4.993,35

4.2	Código Banco	Descrição	Tipo	Und	Quant.	Valor Unit	Total
Composição	96521 SINAPI	ESCAVAÇÃO MECANIZADA PARA BLOCO DE COROAMENTO OU SAPATA, COM PREVISÃO DE FÔRMA, COM RETROESCAVADEIRA. AF_06/2017	MOVT - MOVIMENTO DE TERRA	m³	1,0000000	31,99	31,99
Composição Auxiliar	5676 SINAPI	RETROESCAVADEIRA SOBRE RODAS COM CARREGADEIRA, TRACÇÃO 4X4, POTÊNCIA LIQ. 88 HP, CAÇAMBA CARREG. CAP. MÍN. 1 M3, CAÇAMBA RETRO CAP. 0,26 M3, PESO OPERACIONAL MÍN. 6.674 KG, PROFUNDIDADE ESCAVAÇÃO MÁX. 4,37 M - CHP DIURNO. AF_06/2014	CHOR - CUSTOS HORÁRIOS DE MÁQUINAS E EQUIPAMENTOS	CHP	0,2075585	106,00	22,00
Composição Auxiliar	5679 SINAPI	RETROESCAVADEIRA SOBRE RODAS COM CARREGADEIRA, TRACÇÃO 4X4, POTÊNCIA LIQ. 88 HP, CAÇAMBA CARREG. CAP. MÍN. 1 M3, CAÇAMBA RETRO CAP. 0,26 M3, PESO OPERACIONAL MÍN. 6.674 KG, PROFUNDIDADE ESCAVAÇÃO MÁX. 4,37 M - CHI DIURNO. AF_06/2014	CHOR - CUSTOS HORÁRIOS DE MÁQUINAS E EQUIPAMENTOS	CHI	0,0848195	42,89	3,63
Composição Auxiliar	88309 SINAPI	PEDREIRO COM ENCARGOS COMPLEMENTARES	SEDI - SERVIÇOS DIVERSOS	H	0,2250000	17,84	4,01
Composição Auxiliar	88316 SINAPI	SERVENTE COM ENCARGOS COMPLEMENTARES	SEDI - SERVIÇOS DIVERSOS	H	0,1610000	14,65	2,35
				MO sem LS =>	5,46	LS =>	4,71
				Valor do BDI =>	7,46	MO com LS =>	10,17
						Valor com BDI =>	39,45
				Quant. =>	148,1600000	Preço Total =>	5.844,91

4.3	Código Banco	Descrição	Tipo	Und	Quant.	Valor Unit	Total
Composição	96525 SINAPI	ESCAVAÇÃO MECANIZADA PARA VIGA BALDRAME, COM PREVISÃO DE FÔRMA, COM MINI-ESCAVADEIRA. AF_06/2017	MOVT - MOVIMENTO DE TERRA	m³	1,0000000	30,69	30,69
Composição Auxiliar	96245 SINAPI	MINIESCAVADEIRA SOBRE ESTEIRAS, POTÊNCIA LÍQUIDA DE "30" HP, PESO OPERACIONAL DE "3.500" KG - CHP DIURNO. AF_04/2017	CHOR - CUSTOS HORÁRIOS DE MÁQUINAS E EQUIPAMENTOS	CHP	0,9012111	74,63	22,47
Composição Auxiliar	96246 SINAPI	MINIESCAVADEIRA SOBRE ESTEIRAS, POTÊNCIA LÍQUIDA DE "30" HP, PESO OPERACIONAL DE "3.500" KG - CHI DIURNO. AF_04/2017	CHOR - CUSTOS HORÁRIOS DE MÁQUINAS E EQUIPAMENTOS	CHI	0,1236532	42,72	5,29
Composição Auxiliar	88309 SINAPI	PEDREIRO COM ENCARGOS COMPLEMENTARES	SEDI - SERVIÇOS DIVERSOS	H	0,1040000	17,84	1,85
Composição Auxiliar	88316 SINAPI	SERVENTE COM ENCARGOS COMPLEMENTARES	SEDI - SERVIÇOS DIVERSOS	H	0,0740000	14,65	1,08
				MO sem LS =>	5,71	LS =>	4,91
				Valor do BDI =>	7,16	MO com LS =>	10,62
						Valor com BDI =>	37,85
				Quant. =>	62,2700000	Preço Total =>	2.356,91

5		INFRAESTRUTURA					92.756,41
5.1		SAPATAS					25.996,10
5.1.1	Código Banco	Descrição	Tipo	Und	Quant.	Valor Unit	Total
Composição	74157/004 SINAPI	LANCAMENTO/APLICACAO MANUAL DE CONCRETO EM FUNDACOES	FUES - FUNDAÇÕES E ESTRUTURAS	m³	1,0000000	91,06	91,06
Composição Auxiliar	80586 SINAPI	VIBRADOR DE IMERSÃO, DIÂMETRO DE PONTEIRA 45MM, MOTOR ELÉTRICO TRIFÁSICO POTÊNCIA DE 2 CV - CHP DIURNO. AF_08/2015	CHOR - CUSTOS HORÁRIOS DE MÁQUINAS E EQUIPAMENTOS	CHP	0,2850955	1,60	0,45
Composição Auxiliar	88309 SINAPI	PEDREIRO COM ENCARGOS COMPLEMENTARES	SEDI - SERVIÇOS DIVERSOS	H	1,5680255	17,84	27,97
Composição Auxiliar	88316 SINAPI	SERVENTE COM ENCARGOS COMPLEMENTARES	SEDI - SERVIÇOS DIVERSOS	H	4,2764334	14,65	62,84
				MO sem LS =>	30,97	LS =>	26,68
				Valor do BDI =>	21,26	MO com LS =>	57,65
						Valor com BDI =>	112,32
				Quant. =>	15,9800000	Preço Total =>	1.794,87

5.1.2	Código Banco	Descrição	Tipo	Und	Quant.	Valor Unit	Total
Composição	92917 SINAPI	ARMAÇÃO DE ESTRUTURAS DE CONCRETO ARMADO, EXCETO VIGAS, PILARES, LAJES E FUNDAÇÕES, UTILIZANDO AÇO CA-50 DE 8,0 MM - MONTAGEM AF_12/2015	FUES - FUNDAÇÕES E ESTRUTURAS	KG	1,0000000	10,66	10,66
Composição Auxiliar	92793 SINAPI	CORTE E DOBRA DE AÇO CA-50, DIÂMETRO DE 8,0 MM, UTILIZADO EM ESTRUTURAS DIVERSAS, EXCETO LAJES. AF_12/2015	FUES - FUNDAÇÕES E ESTRUTURAS	KG	1,0649734	7,68	8,17
Composição Auxiliar	88236 SINAPI	AJUDANTE DE ARMADOR COM ENCARGOS COMPLEMENTARES	SEDI - SERVIÇOS DIVERSOS	H	0,0162000	14,06	0,22
Composição Auxiliar	88245 SINAPI	ARMADOR COM ENCARGOS COMPLEMENTARES	SEDI - SERVIÇOS DIVERSOS	H	0,0993000	19,14	1,90
Insumo	00000337 SINAPI	ARAME RECOZIDO 18 BWG, 1,25 MM (0,01 KG/M)	Material	KG	0,0266243	10,00	0,26
Insumo	00039017 SINAPI	ESPACADOR / DISTANCIADOR CIRCULAR COM ENTRADA LATERAL, EM PLÁSTICO, PARA VERGALHAO "4,2 A 12,5" MM, COBRIMENTO 20 MM	Material	UN	0,7912753	0,15	0,11
				MO sem LS =>	0,97	LS =>	0,84
				Valor do BDI =>	2,48	MO com LS =>	1,81
						Valor com BDI =>	13,14
				Quant. =>	649,3900000	Preço Total =>	8.532,98

5.1.3	Código Banco	Descrição	Tipo	Und	Quant.	Valor Unit	Total
Composição	94965 SINAPI	CONCRETO FCK = 25MPa, TRAÇO 1:2,3:2,7 (CIMENTO/ AREIA MÉDIA/ BRITA 1) - PREPARO MECÂNICO COM BETONEIRA 400 L. AF_07/2016	FUES - FUNDAÇÕES E ESTRUTURAS	m³	1,0000000	402,98	402,98
Composição Auxiliar	88530 SINAPI	BETONEIRA CAPACIDADE NOMINAL DE 400 L, CAPACIDADE DE MISTURA 280 L, MOTOR ELÉTRICO TRIFÁSICO POTÊNCIA DE 2 CV, SEM CARREGADOR - CHP DIURNO. AF_10/2014	CHOR - CUSTOS HORÁRIOS DE MÁQUINAS E EQUIPAMENTOS	CHP	0,7616507	1,64	1,24
Composição Auxiliar	88531 SINAPI	BETONEIRA CAPACIDADE NOMINAL DE 400 L, CAPACIDADE DE MISTURA 280 L, MOTOR ELÉTRICO TRIFÁSICO POTÊNCIA DE 2 CV, SEM CARREGADOR - CHI DIURNO. AF_10/2014	CHOR - CUSTOS HORÁRIOS DE MÁQUINAS E EQUIPAMENTOS	CHI	0,7210294	0,29	0,20
Composição Auxiliar	88316 SINAPI	SERVENTE COM ENCARGOS COMPLEMENTARES	SEDI - SERVIÇOS DIVERSOS	H	2,3100000	14,65	33,84
Composição Auxiliar	88377 SINAPI	OPERADOR DE BETONEIRA ESTACIONÁRIA/MISTURADOR COM ENCARGOS COMPLEMENTARES	SEDI - SERVIÇOS DIVERSOS	H	1,4800000	19,87	29,01
Insumo	00000370 SINAPI	AREIA MÉDIA - POSTO JAZIDA/FORNECEDOR (RETIRADO NA JAZIDA, SEM TRANSPORTE)	Material	m³	0,7626664	50,00	38,13
Insumo	00001379 SINAPI	CIMENTO PORTLAND COMPOSTO CP II-32	Material	KG	368,2937066	0,63	232,02
Insumo	00004721 SINAPI	PEDRA BRITADA N 1 (9,5 a 19 MM) POSTO PEDREIRA/FORNECEDOR, SEM FRETE	Material	m³	0,6022120	113,83	68,54
				MO sem LS =>	22,64	LS =>	19,51
				Valor do BDI =>	94,09	MO com LS =>	42,15
						Valor com BDI =>	497,07
				Quant. =>	15,9800000	Preço Total =>	7.943,17

5.1.4	Código Banco	Descrição	Tipo	Und	Quant.	Valor Unit	Total
Composição	96534 SINAPI	FABRICAÇÃO, MONTAGEM E DESMONTAGEM DE FÔRMA PARA BLOCO DE COROAMENTO, EM MADEIRA SERRADA, E=26 MM, 4 UTILIZAÇÕES. AF_06/2017	FUES - FUNDAÇÕES E ESTRUTURAS	m²	1,0000000	45,80	45,80
Composição Auxiliar	91662 SINAPI	SERRA CIRCULAR DE BANCADA COM MOTOR ELÉTRICO POTÊNCIA DE 5HP, COM COIFA PARA DISCO 10" - CHP DIURNO. AF_06/2015	CHOR - CUSTOS HORÁRIOS DE MÁQUINAS E EQUIPAMENTOS	CHP	0,0174330	29,10	0,50

Haryson Rombaldi
 ENGº CIVIL
 CREA 89734/D-PR/AM/RO

Composição Auxiliar	91893 SINAPI	SERRA CIRCULAR DE BANCADA COM MOTOR ELÉTRICO POTÊNCIA DE 5HP, COM COIFA PARA DISCO 10" - CHI DIURNO, AF_08/2015	CHOR - CUSTOS HORÁRIOS DE MÁQUINAS E EQUIPAMENTOS	CHI	0,0135590	26,21	0,35
Composição Auxiliar	88239 SINAPI	AJUDANTE DE CARPINTeiro COM ENCARGOS COMPLEMENTARES	SEDI - SERVIÇOS DIVERSOS	H	0,5704468	15,18	8,65
Composição Auxiliar	88262 SINAPI	CARPINTEIRO DE FORMAS COM ENCARGOS COMPLEMENTARES	SEDI - SERVIÇOS DIVERSOS	H	1,3684911	17,73	24,26
Insumo	00002692 SINAPI	DESMOLDANTE PROTETOR PARA FORMAS DE MADEIRA, DE BASE OI FOSA FMII SIONADA FM AGUA	Material	L	0,0170000	6,75	0,11
Insumo	00004491 SINAPI	PONTELETE DE MADEIRA NAO APARELHADA *7,5 X 7,5* CM (3 X 3 *)	Material	M	0,6250000	1,78	1,11
Insumo	00040304 SINAPI	PINIIS MISTA OUI FOLIVAI FNTE DA REGIAO	Material	KG	0,0440000	12,55	0,55
Insumo	00005074 SINAPI	PREGO DE ACO POLIDO COM CABECA DUPLA 17 X 27 (2 1/2 X 11)	Material	KG	0,0110000	11,39	0,12
Insumo	00004517 SINAPI	SARRAFO DE MADEIRA NAO APARELHADA *2,5 X 7,5* CM (1 X 3 *) PINUS, MISTA OUI FOLIVAI FNTE DA REGIAO	Material	M	0,9240000	0,64	0,59
Insumo	00006189 SINAPI	TABUA DE MADEIRA NAO APARELHADA *2,5 X 30* CM, CEDRINHO OU FOLIVAI FNTE DA REGIAO	Material	M	1,0590000	9,03	9,56
				MO sem LS =>	12,15	LS =>	10,47
				Valor do BDI =>	10,69	MO com LS =>	22,62
						Valor com BDI =>	56,49
				Quant. =>	103,7500000	Preço Total =>	5.860,83

5.1.5	Código Banco	Descrição	Tipo	Und	Quant.	Valor Unit	Total
Composição	96619 SINAPI	LASTRO DE CONCRETO MAGRO, APLICADO EM BLOCOS DE COROAMENTO OU SAPATAS, ESPESURA DE 5 CM. AF_08/2017	FUES - FUNDAÇÕES E ESTRUTURAS	m²	1,0000000	23,65	23,65
Composição Auxiliar	94998 SINAPI	CONCRETO MAGRO PARA LASTRO, TRACO 1:4,5:4,5 (CIMENTO/ AREIA MEDIA/ BRITA 1) - PREPARO MECÂNICO COM BETONERA 600 L. AF_07/2016	FUES - FUNDAÇÕES E ESTRUTURAS	m³	0,0553251	305,08	16,87
Composição Auxiliar	88309 SINAPI	PEDREIRO COM ENCARGOS COMPLEMENTARES	SEDI - SERVIÇOS DIVERSOS	H	0,3108000	17,84	5,54
Composição Auxiliar	88316 SINAPI	SERVEnte COM ENCARGOS COMPLEMENTARES	SEDI - SERVIÇOS DIVERSOS	H	0,0847000	14,65	1,24
				MO sem LS =>	3,58	LS =>	3,08
				Valor do BDI =>	5,52	MO com LS =>	6,66
						Valor com BDI =>	29,17
				Quant. =>	63,9100000	Preço Total =>	1.864,25

5.2		ARRANQUE - VIGA BALDRAME					66.760,31
5.2.1	Código Banco	Descrição	Tipo	Und	Quant.	Valor Unit	Total
Composição	74157/004 SINAPI	LANCAMENTO/APLICACAO MANUAL DE CONCRETO EM FUNDACOES	FUES - FUNDAÇÕES E ESTRUTURAS	m³	1,0000000	91,06	91,06
Composição Auxiliar	90586 SINAPI	VIBRADOR DE IMERSÃO, DIÂMETRO DE PONTEIRA 45MM, MOTOR ELÉTRICO TRIFÁSICO POTÊNCIA DE 2 CV - CHP DIURNO, AF_08/2015	CHOR - CUSTOS HORÁRIOS DE MÁQUINAS E EQUIPAMENTOS	CHP	0,2850955	1,60	0,45
Composição Auxiliar	88309 SINAPI	PEDREIRO COM ENCARGOS COMPLEMENTARES	SEDI - SERVIÇOS DIVERSOS	H	1,5680255	17,84	27,97
Composição Auxiliar	88316 SINAPI	SERVEnte COM ENCARGOS COMPLEMENTARES	SEDI - SERVIÇOS DIVERSOS	H	4,2764334	14,65	62,64
				MO sem LS =>	30,97	LS =>	26,68
				Valor do BDI =>	21,26	MO com LS =>	57,65
						Valor com BDI =>	112,32
				Quant. =>	26,7300000	Preço Total =>	3.002,31

5.2.2	Código Banco	Descrição	Tipo	Und	Quant.	Valor Unit	Total
Composição	92413 SINAPI	MONTAGEM E DESMONTAGEM DE FÓRMA DE PILARES RETANGULARES E ESTRUTURAS SIMILARES COM ÁREA MÉDIA DAS SEÇÕES MAIOR QUE 0,25 M², PÉ-DIREITO SIMPLES, EM MADEIRA SERRADA, 4 UTILIZAÇÕES. AF_12/2015	FUES - FUNDAÇÕES E ESTRUTURAS	m²	1,0000000	56,83	56,83
Composição Auxiliar	92289 SINAPI	FABRICAÇÃO DE FÓRMA PARA PILARES E ESTRUTURAS SIMILARES, EM MADEIRA SERRADA F=25 MM. AF_12/2015	FUES - FUNDAÇÕES E ESTRUTURAS	m²	0,2431871	56,09	14,36
Composição Auxiliar	88239 SINAPI	AJUDANTE DE CARPINTeiro COM ENCARGOS COMPLEMENTARES	SEDI - SERVIÇOS DIVERSOS	H	0,3760000	15,18	5,70
Composição Auxiliar	88262 SINAPI	CARPINTEIRO DE FORMAS COM ENCARGOS COMPLEMENTARES	SEDI - SERVIÇOS DIVERSOS	H	2,0520000	17,73	36,38
Insumo	00002692 SINAPI	DESMOLDANTE PROTETOR PARA FORMAS DE MADEIRA, DE BASE OI FOSA FMII SIONADA FM AGUA	Material	L	0,0150335	6,75	0,10
Insumo	00040304 SINAPI	PREGO DE ACO POLIDO COM CABECA DUPLA 17 X 27 (2 1/2 X 11)	Material	KG	0,0238766	12,55	0,29
				MO sem LS =>	16,84	LS =>	14,51
				Valor do BDI =>	13,26	MO com LS =>	31,35
						Valor com BDI =>	70,09
				Quant. =>	112,0500000	Preço Total =>	7.853,58

5.2.3	Código Banco	Descrição	Tipo	Und	Quant.	Valor Unit	Total
Composição	92775 SINAPI	ARMAÇÃO DE PILAR OU VIGA DE UMA ESTRUTURA CONVENCIONAL DE CONCRETO ARMADO EM UMA EDIFICAÇÃO TÊRREA OU SOBRADO UTILIZANDO AÇO CA-60 DE 5,0 MM - MONTAGEM. AF_12/2015	FUES - FUNDAÇÕES E ESTRUTURAS	KG	1,0000000	12,96	12,96
Composição Auxiliar	92791 SINAPI	CORTE E DOBRA DE AÇO CA-60, DIÂMETRO DE 5,0 MM, UTILIZADO EM ESTRUTURAS DIVERSAS, EXCETO LAJES. AF_12/2015	FUES - FUNDAÇÕES E ESTRUTURAS	KG	1,0324903	7,49	7,73
Composição Auxiliar	88238 SINAPI	AJUDANTE DE ARMADOR COM ENCARGOS COMPLEMENTARES	SEDI - SERVIÇOS DIVERSOS	H	0,0367000	14,06	0,51
Composição Auxiliar	88245 SINAPI	ARMADOR COM ENCARGOS COMPLEMENTARES	SEDI - SERVIÇOS DIVERSOS	H	0,2245000	19,14	4,29
Insumo	00000337 SINAPI	ARAME RECOZIDO 18 BWG, 1,25 MM (0,01 KG/M)	Material	KG	0,0258122	10,00	0,25
Insumo	00039017 SINAPI	ESPACADOR / DISTANCIADOR CIRCULAR COM ENTRADA LATERAL, EM PLASTICO, PARA VERGALHAO *4,2 A 12,5* MM, COBRIMENTO 20 MM	Material	UN	1,2286635	0,15	0,18
				MO sem LS =>	2,41	LS =>	2,07
				Valor do BDI =>	3,02	MO com LS =>	4,48
						Valor com BDI =>	15,98
				Quant. =>	542,6300000	Preço Total =>	8.671,22

5.2.4	Código Banco	Descrição	Tipo	Und	Quant.	Valor Unit	Total
Composição	92777 SINAPI	ARMAÇÃO DE PILAR OU VIGA DE UMA ESTRUTURA CONVENCIONAL DE CONCRETO ARMADO EM UMA EDIFICAÇÃO TÊRREA OU SOBRADO UTILIZANDO AÇO CA-50 DE 8,0 MM - MONTAGEM. AF_12/2015	FUES - FUNDAÇÕES E ESTRUTURAS	KG	1,0000000	11,24	11,24
Composição Auxiliar	92793 SINAPI	CORTE E DOBRA DE AÇO CA-60, DIÂMETRO DE 8,0 MM, UTILIZADO EM ESTRUTURAS DIVERSAS, EXCETO LAJES. AF_12/2015	FUES - FUNDAÇÕES E ESTRUTURAS	KG	1,0601246	7,68	8,14
Composição Auxiliar	88238 SINAPI	AJUDANTE DE ARMADOR COM ENCARGOS COMPLEMENTARES	SEDI - SERVIÇOS DIVERSOS	H	0,0209000	14,06	0,29
Composição Auxiliar	88245 SINAPI	ARMADOR COM ENCARGOS COMPLEMENTARES	SEDI - SERVIÇOS DIVERSOS	H	0,1278000	19,14	2,44
Insumo	00000337 SINAPI	ARAME RECOZIDO 18 BWG, 1,25 MM (0,01 KG/M)	Material	KG	0,0265031	10,00	0,26
Insumo	00039017 SINAPI	ESPACADOR / DISTANCIADOR CIRCULAR COM ENTRADA LATERAL, EM PLASTICO, PARA VERGALHAO *4,2 A 12,5* MM, COBRIMENTO 20 MM	Material	UN	0,7876726	0,15	0,11
				MO sem LS =>	1,19	LS =>	1,03
				Valor do BDI =>	2,62	MO com LS =>	2,22
						Valor com BDI =>	13,86

Haryson Rombaldi
ENGº CIVIL
CREA 89734/D-PR/AM/RO

Quant. => 811,3700000 Preço Total => 11.245,58

5.2.5	Código Banco	Descrição	Tipo	Und	Quant.	Valor Unit	Total
Composição	92778 SINAPI	ARMAÇÃO DE PILAR OU VIGA DE UMA ESTRUTURA CONVENCIONAL DE CONCRETO ARMADO EM UMA EDIFICAÇÃO TERRELA OU SOBRADO UTILIZANDO AÇO CA-50 DE 10,0 MM - MONTAGEM. AF_12/2015	FUES - FUNDAÇÕES E ESTRUTURAS	KG	1,0000000	9,20	9,20
Composição Auxiliar	92794 SINAPI	CORTE E DOBRA DE AÇO CA-50, DIÂMETRO DE 10,0 MM, UTILIZADO EM ESTRUTURAS DIVERSAS, EXCETO LAJES. AF_12/2015	FUES - FUNDAÇÕES E ESTRUTURAS	KG	1,0895740	6,39	6,83
Composição Auxiliar	88236 SINAPI	AJUDANTE DE ARMADOR COM ENCARGOS COMPLEMENTARES	SEDI - SERVIÇOS DIVERSOS	H	0,0158000	14,06	0,21
Composição Auxiliar	88245 SINAPI	ARMADOR COM ENCARGOS COMPLEMENTARES	SEDI - SERVIÇOS DIVERSOS	H	0,0956000	19,14	1,82
Insumo	00000337 SINAPI	ARAME RECOZIDO 18 BWG, 1,25 MM (0,01 KG/M)	Material	KG	0,0267394	10,00	0,26
Insumo	00039017 SINAPI	ESPACADOR / DISTANCIADOR CIRCULAR COM ENTRADA LATERAL, EM PLASTICO, PARA VERGALHAO 4,2 A 12,5" MM, COBRIMENTO 20 MM	Material	UN	0,5807785	0,15	0,08
				MO sem LS =>	0,86	LS =>	0,74
				Valor do BDI =>	2,14	Valor com BDI =>	11,34
				Quant. =>	635,8500000	Preço Total =>	7.210,53

5.2.6	Código Banco	Descrição	Tipo	Und	Quant.	Valor Unit	Total
Composição	94965 SINAPI	CONCRETO FCK = 25MPa, TRAÇO 1:2,3:2,7 (CIMENTO/ AREIA MÉDIA/ BRITA 1) - PREPARO MECÂNICO COM BETONEIRA 400 L. AF_07/2016	FUES - FUNDAÇÕES E ESTRUTURAS	m³	1,0000000	402,98	402,98
Composição Auxiliar	88630 SINAPI	BETONEIRA CAPACIDADE NOMINAL DE 400 L, CAPACIDADE DE MISTURA 280 L, MOTOR ELÉTRICO TRIFÁSICO POTÊNCIA DE 2 CV, SEM CARREGADOR - CHP DIURNO. AF_10/2014	CHOR - CUSTOS HORÁRIOS DE MÁQUINAS E EQUIPAMENTOS	CHP	0,7816507	1,64	1,24
Composição Auxiliar	88631 SINAPI	BETONEIRA CAPACIDADE NOMINAL DE 400 L, CAPACIDADE DE MISTURA 280 L, MOTOR ELÉTRICO TRIFÁSICO POTÊNCIA DE 2 CV, SEM CARREGADOR - CHI DIURNO. AF_10/2014	CHOR - CUSTOS HORÁRIOS DE MÁQUINAS E EQUIPAMENTOS	CHI	0,7210294	0,29	0,20
Composição Auxiliar	88316 SINAPI	SERVEENTE COM ENCARGOS COMPLEMENTARES	SEDI - SERVIÇOS DIVERSOS	H	2,3100000	14,65	33,84
Composição Auxiliar	88377 SINAPI	OPERADOR DE BETONEIRA ESTACIONÁRIA/MISTURADOR COM ENCARGOS COMPLEMENTARES	SEDI - SERVIÇOS DIVERSOS	H	1,4800000	19,87	29,01
Insumo	00000370 SINAPI	AREIA MÉDIA - POSTO JAZIDA/FORNECEDOR (RETIRADO NA JAZIDA, SEM TRANSPORTE)	Material	m³	0,7826664	50,00	38,13
Insumo	00001379 SINAPI	CIMENTO PORTLAND COMPOSTO CP II-32	Material	KG	368,2937066	0,63	232,02
Insumo	00004721 SINAPI	PEDRA BRITADA N 1 (9,5 a 19 MM) POSTO PEDREIRA/FORNECEDOR, SEM FRETE	Material	m³	0,8022120	113,83	68,54
				MO sem LS =>	22,64	LS =>	19,51
				Valor do BDI =>	94,09	Valor com BDI =>	42,15
				Quant. =>	26,7300000	Preço Total =>	13.286,68

5.2.7	Código Banco	Descrição	Tipo	Und	Quant.	Valor Unit	Total
Composição	96536 SINAPI	FABRICAÇÃO, MONTAGEM E DESMONTAGEM DE FÔRMA PARA VIGA BALDRAME, EM MADEIRA SERRADA, E=25 MM, 4 UTILIZAÇÕES. AF_06/2017	FUES - FUNDAÇÕES E ESTRUTURAS	m²	1,0000000	38,68	38,68
Composição Auxiliar	91892 SINAPI	SERRA CIRCULAR DE BANCADA COM MOTOR ELÉTRICO POTÊNCIA DE 5HP, COM COIFA PARA DISCO 10" - CHP DIURNO. AF_08/2015	CHOR - CUSTOS HORÁRIOS DE MÁQUINAS E EQUIPAMENTOS	CHP	0,0118879	29,10	0,34
Composição Auxiliar	91893 SINAPI	SERRA CIRCULAR DE BANCADA COM MOTOR ELÉTRICO POTÊNCIA DE 5HP, COM COIFA PARA DISCO 10" - CHI DIURNO. AF_08/2015	CHOR - CUSTOS HORÁRIOS DE MÁQUINAS E EQUIPAMENTOS	CHI	0,0097900	28,21	0,25
Composição Auxiliar	88239 SINAPI	AJUDANTE DE CARPINTEIRO COM ENCARGOS COMPLEMENTARES	SEDI - SERVIÇOS DIVERSOS	H	0,4710000	15,18	7,14
Composição Auxiliar	88262 SINAPI	CARPINTEIRO DE FORMAS COM ENCARGOS COMPLEMENTARES	SEDI - SERVIÇOS DIVERSOS	H	1,1450000	17,73	20,30
Insumo	00002692 SINAPI	DESMOLDANTE PROTETOR PARA FORMAS DE MADEIRA, DE BASE OI FOSA FM II SIONADA FM AGUA	Material	L	0,0118879	6,75	0,08
Insumo	00004491 SINAPI	PONTELETE DE MADEIRA NAO APARELHADA 7,5 X 7,5" CM (3 X 3 ")	Material	M	0,4230679	1,78	0,75
Insumo	00040304 SINAPI	PINUS MISTA OU EQUIVALENTE DA REGIAO	Material	KG	0,0237758	12,55	0,29
Insumo	00005073 SINAPI	PREGO DE ACO POLIDO COM CABECA DUPLA 17 X 27 (2 1/2 X 11)	Material	KG	0,0181814	10,37	0,18
Insumo	00004517 SINAPI	SARRAFO DE MADEIRA NAO APARELHADA 2,5 X 7,5" CM (1 X 3 ") PINUS, MISTA OU EQUIVALENTE DA REGIAO	Material	M	0,3964951	0,64	0,25
Insumo	00006189 SINAPI	TABUA DE MADEIRA NAO APARELHADA 2,5 X 30" CM, CEDRINHO OU EQUIVALENTE DA REGIAO	Material	M	1,0080000	9,03	9,10
				MO sem LS =>	10,08	LS =>	8,69
				Valor do BDI =>	9,03	Valor com BDI =>	18,77
				Quant. =>	281,6300000	Preço Total =>	13.436,56

5.2.8	Código Banco	Descrição	Tipo	Und	Quant.	Valor Unit	Total
Composição	96619 SINAPI	LASTRO DE CONCRETO MAGRO, APLICADO EM BLOCOS DE COIROAMENTO OU SAPATAS, ESPESURA DE 5 CM. AF_08/2017	FUES - FUNDAÇÕES E ESTRUTURAS	m²	1,0000000	23,65	23,65
Composição Auxiliar	94968 SINAPI	CONCRETO MAGRO PARA LASTRO, TRAÇO 1:4,5:4,5 (CIMENTO/ AREIA MÉDIA/ BRITA 1) - PREPARO MECÂNICO COM BETONEIRA 600 L. AF_07/2016	FUES - FUNDAÇÕES E ESTRUTURAS	m²	0,0553251	305,06	16,87
Composição Auxiliar	88309 SINAPI	PEDREIRO COM ENCARGOS COMPLEMENTARES	SEDI - SERVIÇOS DIVERSOS	H	0,3108000	17,84	5,54
Composição Auxiliar	88316 SINAPI	SERVEENTE COM ENCARGOS COMPLEMENTARES	SEDI - SERVIÇOS DIVERSOS	H	0,0847000	14,65	1,24
				MO sem LS =>	3,58	LS =>	3,08
				Valor do BDI =>	5,52	Valor com BDI =>	6,66
				Quant. =>	70,4100000	Preço Total =>	2.053,85

6		SUPRAESTRUTURA					106.591,28
6.1		PILARES E VIGA COBERTURA					106.591,28
6.1.1	Código Banco	Descrição	Tipo	Und	Quant.	Valor Unit	Total
Composição	92413 SINAPI	MONTAGEM E DESMONTAGEM DE FÔRMA DE PILARES RETANGULARES E ESTRUTURAS SIMILARES COM ÁREA MÉDIA DAS SEÇÕES MAIOR QUE 0,25 M², PÉ-DIREITO SIMPLES, EM MADEIRA SERRADA, 4 UTILIZAÇÕES. AF_12/2015	FUES - FUNDAÇÕES E ESTRUTURAS	m²	1,0000000	56,83	56,83
Composição Auxiliar	92289 SINAPI	FABRICAÇÃO DE FÔRMA PARA PILARES E ESTRUTURAS SIMILARES, EM MADEIRA SERRADA F=25 MM AF_12/2015	FUES - FUNDAÇÕES E ESTRUTURAS	m²	0,2431871	59,09	14,36
Composição Auxiliar	88239 SINAPI	AJUDANTE DE CARPINTEIRO COM ENCARGOS COMPLEMENTARES	SEDI - SERVIÇOS DIVERSOS	H	0,3760000	15,18	5,70
Composição Auxiliar	88262 SINAPI	CARPINTEIRO DE FORMAS COM ENCARGOS COMPLEMENTARES	SEDI - SERVIÇOS DIVERSOS	H	2,0520000	17,73	36,36
Insumo	00002692 SINAPI	DESMOLDANTE PROTETOR PARA FORMAS DE MADEIRA, DE BASE OI FOSA FM II SIONADA FM AGUA	Material	L	0,0150335	6,75	0,10
Insumo	00040304 SINAPI	PREGO DE ACO POLIDO COM CABECA DUPLA 17 X 27 (2 1/2 X 11)	Material	KG	0,0238766	12,55	0,29

Haryson Rombaldi
 ENG° CIVIL
 CREA 89734/D-PR/AM/RO

MO sem LS => 16,84 LS => 14,51 MO com LS => 31,35
 Valor do BDI => 13,26 Valor com BDI => 70,09
 Quant. => 313,7400000 Preço Total => 21.990,03

6.1.2	Código Banco	Descrição	Tipo	Und	Quant.	Valor Unit	Total
Composição	92448 SINAPI	MONTAGEM E DESMONTAGEM DE FORMA DE VIGA, ESCORAMENTO COM PONTELETE DE MADEIRA, PÉ-DIREITO SIMPLES, EM MADEIRA SERRADA. UTILIZAÇÕES. AF_12/2015	FUES - FUNDAÇÕES E ESTRUTURAS	m²	1,0000000	66,92	66,92
Composição Auxiliar	92270 SINAPI	FABRICAÇÃO DE FORMA PARA VIGAS, COM MADEIRA SERRADA, E = 28 MM. AF_12/2015	FUES - FUNDAÇÕES E ESTRUTURAS	m²	0,4318798	47,94	20,89
Composição Auxiliar	92273 SINAPI	FABRICAÇÃO DE ESCORAS DO TIPO PONTELETE, EM MADEIRA. AF_12/2015	FUES - FUNDAÇÕES E ESTRUTURAS	M	1,9358825	4,45	8,61
Composição Auxiliar	88239 SINAPI	AJUDANTE DE CARPinteIRO COM ENCARGOS COMPLEMENTARES	SEDI - SERVIÇOS DIVERSOS	H	0,3090000	15,18	4,69
Composição Auxiliar	88282 SINAPI	CARPinteIRO DE FORMAS COM ENCARGOS COMPLEMENTARES	SEDI - SERVIÇOS DIVERSOS	H	1,6880000	17,73	29,89
Insumo	00002692 SINAPI	DESMOLDANTE PROTETOR PARA FORMAS DE MADEIRA, DE BASE OIL FOSSA FMUI SIONADA FM AGUA	Material	L	0,0175145	6,75	0,11
Insumo	00040304 SINAPI	PREGO DE AÇO POLIDO COM CABECA DUPLA 17 X 27 (2 1/2 X 11)	Material	KG	0,0679973	12,55	0,85
Insumo	00006193 SINAPI	TABUA DE MADEIRA NAO APARELHADA "2,5 X 20" CM, CEDRINHO OU EQUIVALENTE DA REGIAO	Material	M	0,3379259	6,17	2,08
				MO sem LS =>	15,61	LS =>	13,44
				Valor do BDI =>	15,62	MO com LS =>	29,05
						Valor com BDI =>	82,54
				Quant. =>	306,8100000	Preço Total =>	25.324,09

6.1.3	Código Banco	Descrição	Tipo	Und	Quant.	Valor Unit	Total
Composição	92775 SINAPI	ARMAÇÃO DE PILAR OU VIGA DE UMA ESTRUTURA CONVENCIONAL DE CONCRETO ARMADO EM UMA EDIFICAÇÃO TERREA OU SOBRADO UTILIZANDO AÇO CA-60 DE 5,0 MM - MONTAGEM. AF_12/2015	FUES - FUNDAÇÕES E ESTRUTURAS	KG	1,0000000	12,96	12,96
Composição Auxiliar	92781 SINAPI	CORTE E DOBRA DE AÇO CA-80, DIÂMETRO DE 5,0 MM, UTILIZADO EM ESTRUTURAS DIVERSAS, EXCETO LAJES. AF_12/2015	FUES - FUNDAÇÕES E ESTRUTURAS	KG	1,0324903	7,49	7,73
Composição Auxiliar	88238 SINAPI	AJUDANTE DE ARMADOR COM ENCARGOS COMPLEMENTARES	SEDI - SERVIÇOS DIVERSOS	H	0,0367000	14,06	0,51
Composição Auxiliar	88245 SINAPI	ARMADOR COM ENCARGOS COMPLEMENTARES	SEDI - SERVIÇOS DIVERSOS	H	0,2245000	19,14	4,29
Insumo	00000337 SINAPI	ARAME RECOZIDO 18 BWG, 1,25 MM (0,01 KG/M)	Material	KG	0,0258122	10,00	0,25
Insumo	00039017 SINAPI	ESPACADOR / DISTANCIADOR CIRCULAR COM ENTRADA LATERAL, EM PLASTICO, PARA VERGALHAO "4,2 A 12,5" MM, COBRIMENTO 20 MM	Material	UN	1,2286635	0,15	0,18
				MO sem LS =>	2,41	LS =>	2,07
				Valor do BDI =>	3,02	MO com LS =>	4,48
						Valor com BDI =>	15,98
				Quant. =>	760,0300000	Preço Total =>	12.145,27

6.1.4	Código Banco	Descrição	Tipo	Und	Quant.	Valor Unit	Total
Composição	92777 SINAPI	ARMAÇÃO DE PILAR OU VIGA DE UMA ESTRUTURA CONVENCIONAL DE CONCRETO ARMADO EM UMA EDIFICAÇÃO TERREA OU SOBRADO UTILIZANDO AÇO CA-50 DE 8,0 MM - MONTAGEM. AF_12/2015	FUES - FUNDAÇÕES E ESTRUTURAS	KG	1,0000000	11,24	11,24
Composição Auxiliar	92783 SINAPI	CORTE E DOBRA DE AÇO CA-50, DIÂMETRO DE 8,0 MM, UTILIZADO EM ESTRUTURAS DIVERSAS, EXCETO LAJES. AF_12/2015	FUES - FUNDAÇÕES E ESTRUTURAS	KG	1,0601248	7,88	8,14
Composição Auxiliar	88238 SINAPI	AJUDANTE DE ARMADOR COM ENCARGOS COMPLEMENTARES	SEDI - SERVIÇOS DIVERSOS	H	0,0209000	14,06	0,29
Composição Auxiliar	88245 SINAPI	ARMADOR COM ENCARGOS COMPLEMENTARES	SEDI - SERVIÇOS DIVERSOS	H	0,1278000	19,14	2,44
Insumo	00000337 SINAPI	ARAME RECOZIDO 18 BWG, 1,25 MM (0,01 KG/M)	Material	KG	0,0285031	10,00	0,26
Insumo	00039017 SINAPI	ESPACADOR / DISTANCIADOR CIRCULAR COM ENTRADA LATERAL, EM PLASTICO, PARA VERGALHAO "4,2 A 12,5" MM, COBRIMENTO 20 MM	Material	UN	0,7876726	0,15	0,11
				MO sem LS =>	1,19	LS =>	1,03
				Valor do BDI =>	2,62	MO com LS =>	2,22
						Valor com BDI =>	13,86
				Quant. =>	807,4700000	Preço Total =>	11.191,53

6.1.5	Código Banco	Descrição	Tipo	Und	Quant.	Valor Unit	Total
Composição	92778 SINAPI	ARMAÇÃO DE PILAR OU VIGA DE UMA ESTRUTURA CONVENCIONAL DE CONCRETO ARMADO EM UMA EDIFICAÇÃO TERREA OU SOBRADO UTILIZANDO AÇO CA-50 DE 10,0 MM - MONTAGEM. AF_12/2015	FUES - FUNDAÇÕES E ESTRUTURAS	KG	1,0000000	9,20	9,20
Composição Auxiliar	92794 SINAPI	CORTE E DOBRA DE AÇO CA-50, DIÂMETRO DE 10,0 MM, UTILIZADO EM ESTRUTURAS DIVERSAS, EXCETO LAJES. AF_12/2015	FUES - FUNDAÇÕES E ESTRUTURAS	KG	1,0695740	8,39	8,83
Composição Auxiliar	88238 SINAPI	AJUDANTE DE ARMADOR COM ENCARGOS COMPLEMENTARES	SEDI - SERVIÇOS DIVERSOS	H	0,0156000	14,06	0,21
Composição Auxiliar	88245 SINAPI	ARMADOR COM ENCARGOS COMPLEMENTARES	SEDI - SERVIÇOS DIVERSOS	H	0,0956000	19,14	1,82
Insumo	00000337 SINAPI	ARAME RECOZIDO 18 BWG, 1,25 MM (0,01 KG/M)	Material	KG	0,0267394	10,00	0,26
Insumo	00039017 SINAPI	ESPACADOR / DISTANCIADOR CIRCULAR COM ENTRADA LATERAL, EM PLASTICO, PARA VERGALHAO "4,2 A 12,5" MM, COBRIMENTO 20 MM	Material	UN	0,5807785	0,15	0,08
				MO sem LS =>	0,86	LS =>	0,74
				Valor do BDI =>	2,14	MO com LS =>	1,60
						Valor com BDI =>	11,34
				Quant. =>	991,4200000	Preço Total =>	11.242,70

6.1.6	Código Banco	Descrição	Tipo	Und	Quant.	Valor Unit	Total
Composição	92873 SINAPI	LANÇAMENTO COM USO DE BALDES, ADENSAMENTO E ACABAMENTO DE CONCRETO EM ESTRUTURAS. AF_12/2015	FUES - FUNDAÇÕES E ESTRUTURAS	m³	1,0000000	140,97	140,97
Composição Auxiliar	90586 SINAPI	VIBRADOR DE IMERSÃO, DIÂMETRO DE PONTEIRA 45MM, MOTOR ELÉTRICO TRIFÁSICO POTÊNCIA DE 2 CV - CHP DIURNO. AF_06/2015	CHOR - CUSTOS HORÁRIOS DE MÁQUINAS E EQUIPAMENTOS	CHP	0,6392796	1,60	1,02
Composição Auxiliar	90587 SINAPI	VIBRADOR DE IMERSÃO, DIÂMETRO DE PONTEIRA 45MM, MOTOR ELÉTRICO TRIFÁSICO POTÊNCIA DE 2 CV - CHI DIURNO. AF_06/2015	CHOR - CUSTOS HORÁRIOS DE MÁQUINAS E EQUIPAMENTOS	CHI	1,1188365	0,29	0,32
Composição Auxiliar	88282 SINAPI	CARPinteIRO DE FORMAS COM ENCARGOS COMPLEMENTARES	SEDI - SERVIÇOS DIVERSOS	H	1,7581159	17,73	31,13
Composição Auxiliar	88309 SINAPI	PEDREIRO COM ENCARGOS COMPLEMENTARES	SEDI - SERVIÇOS DIVERSOS	H	1,7581159	17,84	31,32
Composição Auxiliar	88316 SINAPI	SERVEnte COM ENCARGOS COMPLEMENTARES	SEDI - SERVIÇOS DIVERSOS	H	5,2683478	14,65	77,18
				MO sem LS =>	48,41	LS =>	41,70
				Valor do BDI =>	32,91	MO com LS =>	90,11
						Valor com BDI =>	173,88
				Quant. =>	36,8100000	Preço Total =>	6.400,52

6.1.7	Código Banco	Descrição	Tipo	Und	Quant.	Valor Unit	Total
Composição	94965 SINAPI	CONCRETO FCK = 25MPA, TRAÇO 1:2,3:2,7 (CIMENTO/ AREIA MÉDIA/ BRITA 1) - PREPARO MECÂNICO COM BETONEIRA 400 L. AF_07/2016	FUES - FUNDAÇÕES E ESTRUTURAS	m³	1,0000000	402,98	402,98

Haryson Rombaldi
 ENGº CIVIL
 CREA 89734/D-PR/AM/RO

Composição Auxiliar	86830 SINAPI	BETONEIRA CAPACIDADE NOMINAL DE 400 L, CAPACIDADE DE MISTURA 280 L, MOTOR ELÉTRICO TRIFÁSICO POTÊNCIA DE 2 CV, SEM CARREGADOR - CHP DIURNO. AF_10/2014	CHOR - CUSTOS HORÁRIOS DE MÁQUINAS E EQUIPAMENTOS	CHP	0,7618507	1,64	1,24		
Composição Auxiliar	86831 SINAPI	BETONEIRA CAPACIDADE NOMINAL DE 400 L, CAPACIDADE DE MISTURA 280 L, MOTOR ELÉTRICO TRIFÁSICO POTÊNCIA DE 2 CV, SEM CARREGADOR - CHI DIURNO. AF_10/2014	CHOR - CUSTOS HORÁRIOS DE MÁQUINAS E EQUIPAMENTOS	CHI	0,7210294	0,29	0,20		
Composição Auxiliar	86818 SINAPI	SERVEENTE COM ENCARGOS COMPLEMENTARES	SEDI - SERVIÇOS DIVERSOS	H	2,3100000	14,65	33,84		
Composição Auxiliar	86377 SINAPI	OPERADOR DE BETONEIRA ESTACIONÁRIA/MISTURADOR COM ENCARGOS COMPLEMENTARES	SEDI - SERVIÇOS DIVERSOS	H	1,4600000	19,87	29,01		
Insumo	00000370 SINAPI	AREIA MEDIA - POSTO JAZIDA/FORNECEDOR (RETIRADO NA JAZIDA, SEM TRANSPORTE)	Material	m³	0,7626664	50,00	38,13		
Insumo	00001379 SINAPI	CIMENTO PORTLAND COMPOSTO CP II-32	Material	KG	368,2937066	0,63	232,02		
Insumo	00004721 SINAPI	PEDRA BRITADA N 1 (9,5 a 19 MM) POSTO PEDREIRA/FORNECEDOR, SEM FRETE	Material	m³	0,6022120	113,83	68,54		
				MO sem LS =>	22,64	LS =>	19,51	MO com LS =>	42,15
				Valor do BDI =>	94,09			Valor com BDI =>	497,07
				Quant. =>	36,8100000	Preço Total =>	18.297,14		

7	ALVENARIA/VEDAÇÃO/DIVISÓRIA						82.957,57	
7.1	Código Banco	Descrição	Tipo	Und	Quant.	Valor Unit	Total	
Composição	89188 SINAPI	(COMPOSIÇÃO REPRESENTATIVA) DO SERVIÇO DE ALVENARIA DE VEDAÇÃO DE BLOCOS VAZADOS DE CERÂMICA DE 9X19X19CM (ESPESSURA 9CM), PARA EDIFICAÇÃO HABITACIONAL UNIFAMILIAR (CASA) E EDIFICAÇÃO PÚBLICA PADRÃO. AF_11/2014	PARE - PAREDES/PAINÉIS	m²	1,0000000	57,48	57,48	
Composição Auxiliar	87495 SINAPI	ALVENARIA DE VEDAÇÃO DE BLOCOS CERÂMICOS FURADOS NA HORIZONTAL DE 9X19X19CM (ESPESSURA 9CM) DE PAREDES COM ÁREA LÍQUIDA MENOR QUE 6M² SEM VÃOS E ARGAMASSA DE ASSENTAMENTO COM PREPARO EM BETONEIRA. AF_06/2014	PARE - PAREDES/PAINÉIS	m²	0,2153131	63,48	13,66	
Composição Auxiliar	87503 SINAPI	ALVENARIA DE VEDAÇÃO DE BLOCOS CERÂMICOS FURADOS NA HORIZONTAL DE 9X19X19CM (ESPESSURA 9CM) DE PAREDES COM ÁREA LÍQUIDA MAIOR OU IGUAL A 6M² SEM VÃOS E ARGAMASSA DE ASSENTAMENTO COM PREPARO EM BETONEIRA. AF_06/2014	PARE - PAREDES/PAINÉIS	m²	0,1872976	54,74	10,25	
Composição Auxiliar	87511 SINAPI	ALVENARIA DE VEDAÇÃO DE BLOCOS CERÂMICOS FURADOS NA HORIZONTAL DE 9X19X19CM (ESPESSURA 9CM) DE PAREDES COM ÁREA LÍQUIDA MENOR QUE 6M² COM VÃOS E ARGAMASSA DE ASSENTAMENTO COM PREPARO EM BETONEIRA. AF_06/2014	PARE - PAREDES/PAINÉIS	m²	0,2281190	70,97	16,18	
Composição Auxiliar	87519 SINAPI	ALVENARIA DE VEDAÇÃO DE BLOCOS CERÂMICOS FURADOS NA HORIZONTAL DE 9X19X19CM (ESPESSURA 9CM) DE PAREDES COM ÁREA LÍQUIDA MAIOR OU IGUAL A 6M² COM VÃOS E ARGAMASSA DE ASSENTAMENTO COM PREPARO EM BETONEIRA. AF_06/2014	PARE - PAREDES/PAINÉIS	m²	0,2925834	59,45	17,39	
			MO sem LS =>	14,02	LS =>	12,07	MO com LS =>	26,09
			Valor do BDI =>	13,42			Valor com BDI =>	70,90
				Quant. =>	880,0700000	Preço Total =>	62.396,96	

7.2	Código Banco	Descrição	Tipo	Und	Quant.	Valor Unit	Total
Composição	Próprio	INSTALAÇÃO DE CONCERTINA DUPLA CLIPADA EM AÇO GALVANIZADO DE ALTA RESISTENCIA, COM ESPIRAL DE 300 MM, D = 2,76 MM	SEDI - SERVIÇOS DIVERSOS	m	1,0000000	35,07	35,07
Insumo	00000010 SINAPI	BALDE PLASTICO CAPACIDADE *10* L	Material	UN	0,0014587	7,56	0,01
Insumo	00011270 SINAPI	ABRACADEIRA DE LATAO PARA FIXACAO DE CABO PARA-RAIO, DIMENSOES 32 X 24 X 24 MM	Material	UN	1,3862948	1,88	2,60
Insumo	00011359 SINAPI	DISCINHA DE ALUMINIO ANGULAR ELETRICA, DIAMETRO DO DISCO 7 " (180 MM) ROTACAO 8500 RPM POTENCIA 2400 W	Equipamento	UN	0,0000118	654,60	0,00
Insumo	00012815 SINAPI	FITA CREPE ROLO DE 25 MM X 50 M	Material	UN	0,0016603	5,36	0,00
Insumo	00012892 SINAPI	LUVIA RASPA DE COURO, CANO CURTO (PUNHO *7* CM)	Equipamento	PAR	0,0028581	13,41	0,03
Insumo	00012893 SINAPI	BOTA DE SEGURANCA COM BIQUEIRA DE ACO E COLARINHO ACOI CHOADO	Material	PAR	0,0003334	71,52	0,02
Insumo	00025966 SINAPI	REDUTOR TIPO THINNER PARA ACABAMENTO	Material	L	0,0002768	14,31	0,00
Insumo	00002711 SINAPI	CARRINHO DE MAO DE ACO CAPACIDADE 50 A 60 L, PNEU COM CAMARA	Equipamento	UN	0,0001235	108,00	0,01
Insumo	00034348 SINAPI	CONCERTINA CLIPADA (DUPLA) EM ACO GALVANIZADO DE ALTA RESISTENCIA, COM ESPIRAL DE 300 MM, D = 2,76 MM	Material	M	0,8321097	33,78	28,10
Insumo	00036144 SINAPI	RESPIRADOR DESCARTAVEL SEM VALVULA DE EXALACAO, PFF 1	Material	UN	0,0232514	1,66	0,03
Insumo	00036146 SINAPI	PROTETOR SOLAR FPS 30, EMBALAGEM 2 LITROS	Material	UN	0,0002587	253,30	0,06
Insumo	00036149 SINAPI	TRAVA-QUEDAS EM ACO PARA CORDA DE 12 MM, EXTENSOR DE 25 X 300 MM, COM MOSQUETAO TIPO GANCHO TRAVA DUPLA	Equipamento	UN	0,0001497	175,07	0,02
Insumo	00036150 SINAPI	AVENTAL DE SEGURANCA DE RASPA DE COURO 1,00 X 0,60 M	Material	UN	0,0005543	44,25	0,02
Insumo	00036153 SINAPI	TALABARTE DE SEGURANCA, 2 MOSQUETOS TRAVA DUPLA *53* MM DE ABERTURA COM ABSORVEDOR DE ENERGIA	Material	UN	0,0002242	199,28	0,04
Insumo	00037370 SINAPI	ALIMENTACAO - HORISTA (COLETADO CAIXA)	Outros	H	0,2500000	2,60	0,65
Insumo	00037371 SINAPI	TRANSPORTE - HORISTA (COLETADO CAIXA)	Serviços	H	0,2500000	1,04	0,26
Insumo	00037372 SINAPI	EXAMES - HORISTA (COLETADO CAIXA)	Outros	H	0,2500000	0,34	0,08
Insumo	00037373 SINAPI	SEGURO - HORISTA (COLETADO CAIXA)	Taxas	H	0,2500000	0,05	0,01
Insumo	00038382 SINAPI	LINHA DE PEDREIRO LISA 100 M	Material	UN	0,0005265	6,99	0,00
Insumo	00038390 SINAPI	ROLO DE LA DE CARNEIRO 23 CM (SEM CABO)	Material	UN	0,0002768	21,07	0,00
Insumo	00038393 SINAPI	ROLO DE ESPUMA POLIESTER 23 CM (SEM CABO)	Material	UN	0,0002768	9,50	0,00
Insumo	00038396 SINAPI	SELADOR HORIZONTAL PARA FITA DE ACO 1 "	Material	UN	0,0000094	482,91	0,00
Insumo	00038399 SINAPI	BOLSA DE LONA PARA FERRAMENTAS *50 X 35 X 25* CM	Material	UN	0,0000471	133,45	0,00
Insumo	00038412 SINAPI	INVERSOR DE SOLDA MONOFASICO DE 160 A, POTENCIA DE 5400 W, TENSAO DE 220 V, TURBO VENTILADO, PROTECAO POR FUSIVEL TERMICO, PARA ELETRODOS DE 2,0 A 4,0 MM	Equipamento	UN	0,0000082	1 173,00	0,00
Insumo	00038413 SINAPI	LIXADEIRA ELETRICA ANGULAR, PARA DISCO DE 7 " (180 MM), POTENCIA DE 2 200 W *5 000* RPM 220 V	Equipamento	UN	0,0000080	674,88	0,00
Insumo	00038476 SINAPI	ESCALA DUPLA DE ABRIR EM ALUMINIO, MODELO PINTOR, 8 DEGRAUS	Material	UN	0,0000376	201,08	0,00
Insumo	00038477 SINAPI	ESCALA EXTENSIVEL EM ALUMINIO COM 6,00 M ESTENDIDA	Material	UN	0,0000080	549,45	0,00
Insumo	00004750 SINAPI	PEDREIRO	Mão de Obra	H	0,1017100	12,00	1,22

Haryson Rombaldi
ENGº CIVIL
CREA 89734/D-PR/AM/RO

Insumo	00006111 SINAPI	SERVENTE DE OBRAS	Mão de Obra	H	0,1525650	8,86	1,35
Insumo	00007583 SINAPI	BUCHA DE NYLON SEM ABA S8, COM PARAFUSO DE 4,80 X 50 MM EM AÇO ZINCADO COM ROSCA SOBERBA, CABECA CHATA E FENDA PHILLIPS	Material	UN	1,3862948	0,41	0,56
			MO sem LS =>	1,38	LS =>	1,19	2,57
			Valor do BDI =>	8,18		Valor com BDI =>	43,25
			Quant. =>	475,3900000	Preço Total =>		20.560,61
8		IMPERMEABILIZAÇÃO					2.210,79
8.1	Código Banco	Descrição	Tipo	Und	Quant.	Valor Unit	Total
Composição	74106/001 SINAPI	IMPERMEABILIZAÇÃO DE ESTRUTURAS ENTERRADAS, COM TINTA ASFALTICA DUAS DEMAOES	IMPE - IMPERMEABILIZAÇÕES E PROTEÇÕES DIVERSAS	m²	1,0000000	8,80	8,80
Composição Auxiliar	88316 SINAPI	SERVENTE COM ENCARGOS COMPLEMENTARES	SEDI - SERVIÇOS DIVERSOS	H	0,4000000	14,65	5,86
Insumo	00007319 SINAPI	TINTA ASFALTICA IMPERMEABILIZANTE DISPERSA EM AGUA, PARA MATERIAIS CIMENTICIOS	Material	L	0,3724138	7,91	2,94
			MO sem LS =>	1,93	LS =>	1,67	3,60
			Valor do BDI =>	2,05		Valor com BDI =>	10,85
			Quant. =>	203,7600000	Preço Total =>		2.210,79
9		REVESTIMENTOS DE FACHADA					111.687,65
9.1	Código Banco	Descrição	Tipo	Und	Quant.	Valor Unit	Total
Composição	87792 SINAPI	EMBOÇO OU MASSA ÚNICA EM ARGAMASSA TRAÇO 1:2:8, PREPARO MECÂNICO COM BETONEIRA 400 L, APLICADA MANUALMENTE EM PANOS CEGOS DE FACHADA (SEM PRESENÇA DE VÃOS), ESPESURA DE 25 MM. AF_06/2014	REVE - REVESTIMENTO E TRATAMENTO DE SUPERFÍCIES	m²	1,0000000	28,12	28,12
Composição Auxiliar	87292 SINAPI	ARGAMASSA TRAÇO 1:2:8 (CIMENTO, CAL E AREIA MÉDIA) PARA EMBOÇO/MASSA ÚNICA/ASSENTAMENTO DE ALVENARIA DE VEDAÇÃO. PREPARO MECÂNICO COM BETONEIRA 400 L. AF_06/2014	SEDI - SERVIÇOS DIVERSOS	m²	0,0230100	588,61	13,54
Composição Auxiliar	88309 SINAPI	PEDREIRO COM ENCARGOS COMPLEMENTARES	SEDI - SERVIÇOS DIVERSOS	H	0,3988893	17,84	7,13
Composição Auxiliar	88316 SINAPI	SERVENTE COM ENCARGOS COMPLEMENTARES	SEDI - SERVIÇOS DIVERSOS	H	0,3988893	14,65	5,85
Insumo	00037411 SINAPI	TELA DE AÇO SOLDADA GALVANIZADA/ZINCADA PARA ALVENARIA, FIO D = 11 24 MM MALHA 25 X 25 MM	Material	m²	0,1241596	12,94	1,60
			MO sem LS =>	5,40	LS =>	4,66	10,06
			Valor do BDI =>	6,56		Valor com BDI =>	34,68
			Quant. =>	2.320,9300000	Preço Total =>		80.489,85
9.2	Código Banco	Descrição	Tipo	Und	Quant.	Valor Unit	Total
Composição	87884 SINAPI	CHAPISCO APLICADO EM ALVENARIA (SEM PRESENÇA DE VÃOS) E ESTRUTURAS DE CONCRETO DE FACHADA, COM COLHER DE PEDREIRO. ARGAMASSA TRAÇO 1:3 COM PREPARO EM BETONEIRA 400L. AF_08/2014	REVE - REVESTIMENTO E TRATAMENTO DE SUPERFÍCIES	m²	1,0000000	4,76	4,76
Composição Auxiliar	87313 SINAPI	ARGAMASSA TRAÇO 1:3 (CIMENTO E AREIA GROSSA) PARA CHAPISCO CONVENCIONAL. PREPARO MECÂNICO COM BETONEIRA 400 L. AF_08/2014	SEDI - SERVIÇOS DIVERSOS	m²	0,0041258	413,21	1,70
Composição Auxiliar	88309 SINAPI	PEDREIRO COM ENCARGOS COMPLEMENTARES	SEDI - SERVIÇOS DIVERSOS	H	0,1218111	17,84	2,17
Composição Auxiliar	88316 SINAPI	SERVENTE COM ENCARGOS COMPLEMENTARES	SEDI - SERVIÇOS DIVERSOS	H	0,0809055	14,65	0,89
			MO sem LS =>	1,22	LS =>	1,05	2,27
			Valor do BDI =>	1,11		Valor com BDI =>	5,87
			Quant. =>	2.320,9300000	Preço Total =>		13.623,85
9.3	Código Banco	Descrição	Tipo	Und	Quant.	Valor Unit	Total
Composição	Próprio CPU.MUR.LAB_004	CHAPIM DE CONCRETO APARENTE COM ACABAMENTO DESEMPENADO, FORMA DE COMPENSADO PLASTIFICADO (MADEIRIT) DE 30CM DE LARGURA X 10 CM DE ALTURA, FUNDIDO NO LOCAL.	SEDI - SERVIÇOS DIVERSOS	m	1,0000000	30,36	30,36
Insumo	00000010 SINAPI	BALDE PLASTICO CAPACIDADE *10* L	Material	UN	0,0087829	7,56	0,05
Insumo	00010535 SINAPI	BETONEIRA CAPACIDADE NOMINAL 400 L, CAPACIDADE DE MISTURA 280 L, MOTOR ELÉTRICO TRIFÁSICO 220/380 V POTENCIA 2 CV, SEM CARREGADOR	Equipamento	UN	0,0000041	3.842,50	0,01
Insumo	00011359 SINAPI	ESMERILHADEIRA ANGULAR ELÉTRICA, DIAMETRO DO DISCO 7 " (180 MM) ROTACAO 8500 RPM POTENCIA 2400 W	Equipamento	UN	0,0000547	654,60	0,03
Insumo	00001213 SINAPI	CARPINTEIRO DE FORMAS	Mão de Obra	H	0,1374000	11,98	1,64
Insumo	00012815 SINAPI	FITA CREPE ROLO DE 25 MM X 50 M	Material	UN	0,0077204	5,36	0,04
Insumo	00012892 SINAPI	LUVAS DE COURO, CANO CURTO (PUNHO *7* CM)	Equipamento	PAR	0,0138236	13,41	0,18
Insumo	00012893 SINAPI	BOTA DE SEGURANÇA COM BIQUERIA DE AÇO E COLARINHO ACOI CHADO	Material	PAR	0,0016128	71,52	0,11
Insumo	00001346 SINAPI	CHAPA DE MADEIRA COMPENSADA PLASTIFICADA PARA FORMA DE CONCRETO DE 2 20 x 1 10 M, F = 10 MM	Material	m²	0,2617959	19,10	5,00
Insumo	00001379 SINAPI	CIMENTO PORTLAND COMPOSTO CP II-32	Material	KG	4,9013260	0,63	3,08
Insumo	00025966 SINAPI	REDUTOR TIPO THINNER PARA ACABAMENTO	Material	L	0,0012288	14,31	0,01
Insumo	00002705 SINAPI	ENERGIA ELÉTRICA ATÉ 2000 KWH INDUSTRIAL, SEM DEMANDA	Material	KW/H	0,0205263	0,90	0,01
Insumo	00002711 SINAPI	CARRINHO DE MÃO DE AÇO CAPACIDADE 50 A 60 L, PNEU COM CAMARA	Equipamento	UN	0,0005484	108,00	0,05
Insumo	00036144 SINAPI	RESPIRADOR DESCARTAVEL SEM VALVULA DE EXALCAÇÃO, PFF 1	Material	UN	0,1073929	1,66	0,17
Insumo	00036146 SINAPI	PROTETOR SOLAR FPS 30, EMBALAGEM 2 LITROS	Material	UN	0,0011947	253,30	0,30
Insumo	00036149 SINAPI	TRAVA-QUEDAS EM AÇO PARA CORDA DE 12 MM, EXTENSOR DE 25 X 300 MM, COM MOSQUETÃO TIPO GANCHO TRAVA DUPLA	Equipamento	UN	0,0006918	175,07	0,12
Insumo	00036150 SINAPI	AVENTAL DE SEGURANÇA DE RASPA DE COURO 1,00 X 0,60 M	Material	UN	0,0025600	44,25	0,11
Insumo	00036153 SINAPI	TALABARTE DE SEGURANÇA, 2 MOSQUETÕES TRAVA DUPLA *53* MM DE ABERTURA COM ABSORVEDOR DE ENERGIA	Material	UN	0,0010354	199,28	0,20
Insumo	00000370 SINAPI	AREIA MÉDIA - POSTO JAZIDA/FORNECEDOR (RETIRADO NA JAZIDA, SEM TRANSPORTES)	Material	m³	0,0164253	50,00	0,82
Insumo	00037370 SINAPI	ALIMENTAÇÃO - HORISTA (COLETADO CAIXA)	Outros	H	0,9608310	2,60	2,49
Insumo	00037371 SINAPI	TRANSPORTE - HORISTA (COLETADO CAIXA)	Serviços	H	0,9608310	1,04	0,99
Insumo	00037372 SINAPI	EXAMES - HORISTA (COLETADO CAIXA)	Outros	H	0,9608310	0,34	0,32
Insumo	00037373 SINAPI	SEGURO - HORISTA (COLETADO CAIXA)	Taxas	H	0,9608310	0,05	0,04
Insumo	00037411 SINAPI	TELA DE AÇO SOLDADA GALVANIZADA/ZINCADA PARA ALVENARIA, FIO D = 11 24 MM MALHA 25 X 25 MM	Material	m²	0,2500000	12,94	3,23
Insumo	00037538 SINAPI	ADITIVO PLASTIFICANTE E ESTABILIZADOR PARA ARGAMASSAS DE ASSENTAMENTO E REPOCO	Material	18L	0,0001111	135,99	0,01

Insumo	00037668 SINAPI	OPERADOR DE BETONEIRA ESTACIONARIA/MISTURADOR	Mão de Obra	H	0,0373959	14,53	0,54
Insumo	00038382 SINAPI	LINHA DE PEDREIRO LISA 100 M	Material	UN	0,0023380	6,99	0,01
Insumo	00038390 SINAPI	ROLO DE LA DE CARNEIRO 23 CM (SEM CABO)	Material	UN	0,0012288	21,07	0,02
Insumo	00038393 SINAPI	ROLO DE ESPUMA POLIESTER 23 CM (SEM CABO)	Material	UN	0,0012288	9,50	0,01
Insumo	00038396 SINAPI	SELADOR HORIZONTAL PARA FITA DE AÇO 1 "	Material	UN	0,0000418	482,91	0,02
Insumo	00038399 SINAPI	BOLSA DE LONA PARA FERRAMENTAS *50 X 35 X 25* CM	Material	UN	0,0002090	133,45	0,02
Insumo	00038412 SINAPI	INVERSOR DE SOLDA MONOFASICO DE 180 A, POTENCIA DE 5400 W, TENSAO DE 220 V. TURBO VENTILADO, PROTECAO POR FUSIVEL TERMICO, PARA ELETRODOS DE 2,0 A 4,0 MM	Equipamento	UN	0,0000366	1.173,00	0,04
Insumo	00038413 SINAPI	LIXADEIRA ELETRICA ANGULAR, PARA DISCO DE 7 " (180 MM), POTENCIA DE 2 200 W *5 000* RPM 220 V	Equipamento	UN	0,0000358	674,88	0,02
Insumo	00038476 SINAPI	ESCADA DUPLA DE ABRIR EM ALUMINIO, MODELO PINTOR, 8 DEGRAUS	Material	UN	0,0001673	201,08	0,03
Insumo	00038477 SINAPI	ESCADA EXTENSIVEL EM ALUMINIO COM 6,00 M ESTENDIDA	Material	UN	0,0000358	569,45	0,02
Insumo	00004509 SINAPI	TABUA DE MADEIRA NAO APARELHADA *2,5 X 10 CM (1 X 4 ") PINUS, MISTA OU FOLHIVAI ENTE DA REGIAO	Material	M	1,3000000	0,97	1,28
Insumo	00004721 SINAPI	PEDRA BRITADA N. 1 (9,5 a 19 MM) POSTO PEDREIRA/FORNECEDOR, SEM FRFTF	Material	m³	0,0093888	113,83	1,06
Insumo	00004750 SINAPI	PEDREIRO	Mão de Obra	H	0,3051300	12,00	3,86
Insumo	00005075 SINAPI	PREGO DE AÇO POLIDO COM CABECA 18 X 30 (2 3/4 X 10)	Material	KG	0,0200000	10,17	0,20
Insumo	00006111 SINAPI	SERVEANTE DE OBRAS	Mão de Obra	H	0,5021260	8,86	4,44
				MO sem LS =>	5,52	LS =>	4,76
				Valor do BDI =>	7,08	MO com LS =>	10,28
						Valor com BDI =>	37,44
				Quant. =>	469,3900000	Preço Total =>	17.573,96

10		PINTURAS					54.800,86
10.1	Código Banco	Descrição	Tipo	Und	Quant.	Valor Unit	Total
Composição	74145/001 SINAPI	PINTURA ESMALTE FOSCO, DUAS DEMAOS, SOBRE SUPERFICIE METALICA, INCLUSO UMA DEMAQ DE FUNDO ANTICORROSIVO. UTILIZACAO DE REVOLVER / AR-COMPRESSOR	PINT - PINTURAS	m²	1,0000000	14,94	14,94
Composição Auxiliar	88310 SINAPI	PINTOR COM ENCARGOS COMPLEMENTARES	SEDI - SERVIÇOS DIVERSOS	H	0,2100000	17,78	3,73
Composição Auxiliar	88316 SINAPI	SERVEANTE COM ENCARGOS COMPLEMENTARES	SEDI - SERVIÇOS DIVERSOS	H	0,1100000	14,65	1,61
Insumo	00007307 SINAPI	FUNDO ANTICORROSIVO PARA METAIS FERROSOS (ZARCAO)	Material	L	0,1549390	18,90	2,92
Insumo	00003768 SINAPI	LIXA EM FOLHA PARA FERRO, NUMERO 150	Material	UN	0,6455793	1,50	0,96
Insumo	00005320 SINAPI	REMOVEDOR DE TINTA OLEO/ESMALTE VERNIZ	Material	L	0,0518464	28,63	1,47
Insumo	00007288 SINAPI	TINTA ESMALTE SINTETICO PREMIUM FOSCO	Material	L	0,2065855	20,62	4,25
				MO sem LS =>	1,90	LS =>	1,63
				Valor do BDI =>	3,48	MO com LS =>	3,53
						Valor com BDI =>	18,42
				Quant. =>	31,4400000	Preço Total =>	579,12

10.2	Código Banco	Descrição	Tipo	Und	Quant.	Valor Unit	Total
Composição	88412 SINAPI	APLICACAO MANUAL DE FUNDO SELADOR ACRILICO EM PANOS CEGOS DE FACHADA (SEM PRESENCIA DE VÃOS) DE EDIFICIOS DE MULTIPLOS PAVIMENTOS. AF_06/2014	PINT - PINTURAS	m²	1,0000000	1,25	1,25
Composição Auxiliar	88310 SINAPI	PINTOR COM ENCARGOS COMPLEMENTARES	SEDI - SERVIÇOS DIVERSOS	H	0,0250000	17,78	0,44
Composição Auxiliar	88316 SINAPI	SERVEANTE COM ENCARGOS COMPLEMENTARES	SEDI - SERVIÇOS DIVERSOS	H	0,0060000	14,65	0,08
Insumo	00006085 SINAPI	SELADOR ACRILICO PAREDES INTERNAS/EXTERNAS	Material	L	0,1727505	4,28	0,73
				MO sem LS =>	0,19	LS =>	0,16
				Valor do BDI =>	0,29	MO com LS =>	0,35
						Valor com BDI =>	1,54
				Quant. =>	2.461,7400000	Preço Total =>	3.791,07

10.3	Código Banco	Descrição	Tipo	Und	Quant.	Valor Unit	Total
Composição	88417 SINAPI	APLICACAO MANUAL DE PINTURA COM TINTA TEXTURIZADA ACRILICA EM PANOS CEGOS DE FACHADA (SEM PRESENCIA DE VÃOS) DE EDIFICIOS DE MULTIPLOS PAVIMENTOS, UMA COR. AF_06/2014	PINT - PINTURAS	m²	1,0000000	14,91	14,91
Composição Auxiliar	88310 SINAPI	PINTOR COM ENCARGOS COMPLEMENTARES	SEDI - SERVIÇOS DIVERSOS	H	0,0900759	17,78	1,60
Composição Auxiliar	88316 SINAPI	SERVEANTE COM ENCARGOS COMPLEMENTARES	SEDI - SERVIÇOS DIVERSOS	H	0,0225190	14,65	0,32
Insumo	00038877 SINAPI	MASSA PARA TEXTURA LISA DE BASE ACRILICA, USO INTERNO E EXTERNO	Material	KG	2,4245432	5,36	12,99
				MO sem LS =>	0,69	LS =>	0,60
				Valor do BDI =>	3,48	MO com LS =>	1,29
						Valor com BDI =>	18,39
				Quant. =>	2.461,7400000	Preço Total =>	45.271,39

10.4	Código Banco	Descrição	Tipo	Und	Quant.	Valor Unit	Total
Composição	Próprio CPU.MUR.LAB.007	JUNTA DE DILATAÇÃO (DIMENSÕES LXP - 20X10MM) COM PREENCHIMENTO EM ISOPOR 20 MM E APLICAÇÃO DE SELANTE A BASE DE POLIURETANO	SEDI - SERVIÇOS DIVERSOS	m	1,0000000	26,78	26,78
Insumo	00000010 SINAPI	BALDE PLASTICO CAPACIDADE *10* L	Material	UN	0,0008186	7,56	0,00
Insumo	00011359 SINAPI	ESMERILHADEIRA ANGULAR ELETRICA, DIAMETRO DO DISCO 7 " (180 MM), ROTACAO 8500 RPM POTENCIA 2400 W	Equipamento	UN	0,0000065	654,60	0,00
Insumo	00011849 SINAPI	COLA BRANCA BASE PVA	Material	L	0,0646196	9,48	0,61
Insumo	00012815 SINAPI	FITA CREPE ROLO DE 25 MM X 50 M	Material	UN	0,0009316	5,36	0,00
Insumo	00012892 SINAPI	LUVIA RASPA DE COURO, CANO CURTO (PUNHO *7* CM)	Equipamento	PAR	0,0018037	13,41	0,02
Insumo	00012893 SINAPI	BOTA DE SEGURANCA COM BIQUEIRA DE AÇO E COLARINHO AÇO CHOADO	Material	PAR	0,0001870	71,52	0,01
Insumo	00000142 SINAPI	SELANTE ELASTICO MONOCOMPONENTE A BASE DE POLIURETANO PARA JUNTAS DIVERSAS	Material	310ML	0,6951819	34,31	23,85
Insumo	00025966 SINAPI	REDUTOR TIPO THINNER PARA ACABAMENTO	Material	L	0,0001553	14,31	0,00
Insumo	00002711 SINAPI	CARRINHO DE MAO DE AÇO CAPACIDADE 50 A 60 L, PNEU COM CAMARA	Equipamento	UN	0,0000693	108,00	0,00
Insumo	00003408 SINAPI	POLIESTIRENO EXPANDIDO/EPS (ISOPOR), TIPO 2F, PLACA, ISOLAMENTO TERMOACUSTICO, E = 20 MM, 1000 X 500 MM	Material	m²	0,1146477	5,23	0,59
Insumo	00038144 SINAPI	RESPIRADOR DESCARTAVEL SEM VALVULA DE EXALACAO, PFF 1	Material	UN	0,0130473	1,56	0,02

Insumo	00036146 SINAPI	PROTETOR SOLAR FPS 30, EMBALAGEM 2 LITROS	Material	UN	0,0001451	253.30	0.03
Insumo	00036149 SINAPI	TRAVA-QUEDAS EM AÇO PARA CORDA DE 12 MM, EXTENSOR DE 25 X 300 MM, COM MOSQUETÃO TIPO GANCHO TRAVA DUPLA	Equipamento	UN	0,0000806	175.07	0.01
Insumo	00036150 SINAPI	AVENTAL DE SEGURANÇA DE RASPA DE COURO 1,00 X 0,60 M	Material	UN	0,0002984	44.25	0.01
Insumo	00036153 SINAPI	TALABARTE DE SEGURANÇA, 2 MOSQUETÕES TRAVA DUPLA *53* MM DE ABERTURA COM ABSORVEDOR DE ENERGIA	Material	UN	0,0001207	199.28	0.02
Insumo	00037370 SINAPI	ALIMENTAÇÃO - HORISTA (COLETADO CAIXA)	Outros	H	0,1120000	2.60	0.29
Insumo	00037371 SINAPI	TRANSPORTE - HORISTA (COLETADO CAIXA)	Serviços	H	0,1120000	1.04	0.11
Insumo	00037372 SINAPI	EXAMES - HORISTA (COLETADO CAIXA)	Outros	H	0,1120000	0.34	0.03
Insumo	00037373 SINAPI	SEGURO - HORISTA (COLETADO CAIXA)	Taxas	H	0,1120000	0.05	0.00
Insumo	00003767 SINAPI	LIXA EM FOLHA PARA PAREDE OU MADEIRA, NUMERO 120 (COR VERMELHA)	Material	UN	0,0500000	0.35	0.01
Insumo	00038382 SINAPI	LINHA DE PEDREIRO LISA 100 M	Material	UN	0,0002835	6.99	0.00
Insumo	00038390 SINAPI	ROLO DE LA DE CARNEIRO 23 CM (SEM CABO)	Material	UN	0,0001490	21.07	0.00
Insumo	00038393 SINAPI	ROLO DE ESPUMA POLIESTER 23 CM (SEM CABO)	Material	UN	0,0001490	9.50	0.00
Insumo	00038396 SINAPI	SELADOR HORIZONTAL PARA FITA DE AÇO 1 "	Material	UN	0,0000051	482.91	0.00
Insumo	00038399 SINAPI	BOLSA DE LONA PARA FERRAMENTAS *50 X 35 X 25* CM	Material	UN	0,0000253	133.45	0.00
Insumo	00038412 SINAPI	INVERSOR DE SOLDA MONOFASICO DE 160 A, POTENCIA DE 5400 W, TENSÃO DE 220 V, TURBO VENTILADO, PROTEÇÃO POR FUSÍVEL TÉRMICO, PARA ELETRODOS DE 2,0 A 4,0 MM	Equipamento	UN	0,0000044	1 173.00	0.00
Insumo	00038413 SINAPI	LIXADEIRA ELÉTRICA ANGULAR, PARA DISCO DE 7 " (180 MM), POTENCIA DE 2 200 W *5 000* RPM, 220 V	Equipamento	UN	0,0000043	674.88	0.00
Insumo	00038476 SINAPI	ESCADA DUPLA DE ABRIR EM ALUMÍNIO, MODELO PINTOR, 8 DEGRAUS	Material	UN	0,0000203	201.08	0.00
Insumo	00038477 SINAPI	ESCADA EXTENSÍVEL EM ALUMÍNIO COM 6,00 M ESTENDIDA	Material	UN	0,0000043	569.45	0.00
Insumo	00004783 SINAPI	PINTOR	Mão de Obra	H	0,0566864	12.00	0.67
Insumo	00006111 SINAPI	SERVENTE DE OBRAS	Mão de Obra	H	0,0569576	8.86	0.50
				MO sem LS =>	0.63	LS =>	0.54
				Valor do BDI =>	6.25	Valor com BDI =>	33.03
				Quant. =>	156,2000000	Preço Total =>	5.159,28

11		ESQUADRIAS METÁLICAS					12.348,87
11.1	Código Banco	Descrição	Tipo	Und	Quant.	Valor Unit	Total
Composição	Próprio	PORTÃO DE CORRER EM PERFIL METÁLICO E TELA DIMENSÕES 2 20X8M INCLUI DOIS TRIÂNGULOS E BASE EM CONCRETO	SEDI - SERVIÇOS DIVERSOS	UN	1,0000000	8.522.57	8 522.57
Insumo	CPU MUR LAB 00000010 SINAPI	BALDE PLÁSTICO CAPACIDADE *10* L	Material	UN	1,8063969	7.56	13.65
Insumo	00010927 SINAPI	TELA DE ARAME GALV QUADRANGULAR / LOSANGULAR, FIO 2,77 MM (12 RWG) MALHA 8 X 8 CM H = 2 M	Material	m²	12,7810163	19.53	249.61
Insumo	00010997 SINAPI	ELETRODO REVESTIDO AWS - E7018, DIÂMETRO IGUAL A 4,00 MM	Material	KG	31,7385047	17.98	570.65
Insumo	00011359 SINAPI	ESMERILHADEIRA ANGULAR ELÉTRICA, DIÂMETRO DO DISCO 7 " (180 MM) ROTACAO 8500 RPM POTENCIA 2400 W	Equipamento	UN	0,0145799	654.60	9.54
Insumo	00012815 SINAPI	FITA CREPE ROLO DE 25 MM X 50 M	Material	UN	2,0560339	5.36	11.02
Insumo	00012892 SINAPI	LUVA RASPA DE COURO, CANO CURTO (PUNHO *7* CM)	Equipamento	PAR	3,5524068	13.41	47.63
Insumo	00012893 SINAPI	BOTA DE SEGURANÇA COM BIQUEIRA DE AÇO E COLARINHO ACOI CHOCADO	Material	PAR	0,4144577	71.52	29.64
Insumo	00013340 SINAPI	PERFIL "U" CHAPA AÇO DOBRADA, E = 3,04 MM, H = 20 CM, ABAS = 5 CM (4.47 KG/M)	Material	M	67,4723510	24.82	1 674.66
Insumo	00001379 SINAPI	CIMENTO PORTLAND COMPOSTO CP II-32	Material	KG	246,6018171	0.63	155.35
Insumo	00025966 SINAPI	REDUTOR TIPO THINNER PARA ACABAMENTO	Material	L	0,3426810	14.31	4.90
Insumo	00002705 SINAPI	ENERGIA ELÉTRICA ATÉ 2000 KWH INDUSTRIAL, SEM DEMANDA	Material	KW/H	168,3924891	0.90	149.75
Insumo	00002711 SINAPI	CARRINHO DE MÃO DE AÇO CAPACIDADE 50 A 60 L, PNEU COM CAMARA	Equipamento	UN	0,1529351	108.00	16.51
Insumo	00036144 SINAPI	RESPIRADOR DESCARTÁVEL SEM VÁLVULA DE EXALAÇÃO, PFF 1	Material	UN	28,9002933	1.66	47.97
Insumo	00036146 SINAPI	PROTETOR SOLAR FPS 30, EMBALAGEM 2 LITROS	Material	UN	0,3215029	253.30	81.43
Insumo	00036149 SINAPI	TRAVA-QUEDAS EM AÇO PARA CORDA DE 12 MM, EXTENSOR DE 25 X 300 MM, COM MOSQUETÃO TIPO GANCHO TRAVA DUPLA	Equipamento	UN	0,1861686	175.07	32.59
Insumo	00036150 SINAPI	AVENTAL DE SEGURANÇA DE RASPA DE COURO 1,00 X 0,60 M	Material	UN	0,6889272	44.25	30.48
Insumo	00036153 SINAPI	TALABARTE DE SEGURANÇA, 2 MOSQUETÕES TRAVA DUPLA *53* MM DE ABERTURA COM ABSORVEDOR DE ENERGIA	Material	UN	0,2786322	199.28	55.52
Insumo	00036397 SINAPI	BETONEIRA, CAPACIDADE NOMINAL 600 L, CAPACIDADE DE MISTURA 360L, MOTOR ELÉTRICO TRIFÁSICO 220/380V, POTÊNCIA 4CV, EXCLUSO CARREGADOR	Equipamento	UN	0,0001061	15 630.50	1.65
Insumo	00000370 SINAPI	AREIA MÉDIA - POSTO JAZIDA/FORNECEDOR (RETIRADO NA JAZIDA, SEM TRANSPORTE)	Material	m³	0,5991373	50.00	29.95
Insumo	00037370 SINAPI	ALIMENTAÇÃO - HORISTA (COLETADO CAIXA)	Outros	H	253,6915710	2.60	659.59
Insumo	00037371 SINAPI	TRANSPORTE - HORISTA (COLETADO CAIXA)	Serviços	H	253,6915710	1.04	263.83
Insumo	00037372 SINAPI	EXAMES - HORISTA (COLETADO CAIXA)	Outros	H	253,6910000	0.34	86.25
Insumo	00037373 SINAPI	SEGURO - HORISTA (COLETADO CAIXA)	Taxas	H	253,6915710	0.05	12.68
Insumo	00037666 SINAPI	OPERADOR DE BETONEIRA ESTACIONÁRIA/MISTURADOR	Mão de Obra	H	0,9588294	14.53	13.93
Insumo	00000378 SINAPI	ARMADOR	Mão de Obra	H	0,2145772	13.38	2.87
Insumo	00038179 SINAPI	ROLDANA CONCOVA DUPLA, EM CHAPA DE AÇO, ROLAMENTO INTERNO BLINDADO DE AÇO REVESTIDO EM NYLON, PARA PORTA DE CORRER	Material	UN	8,1537585	24.02	195.85
Insumo	00038382 SINAPI	LINHA DE PEDREIRO LISA 100 M	Material	UN	0,6397333	6.99	4.47
Insumo	00038390 SINAPI	ROLO DE LA DE CARNEIRO 23 CM (SEM CABO)	Material	UN	0,3426810	21.07	7.22
Insumo	00038393 SINAPI	ROLO DE ESPUMA POLIESTER 23 CM (SEM CABO)	Material	UN	0,3426810	9.50	3.25
Insumo	00038396 SINAPI	SELADOR HORIZONTAL PARA FITA DE AÇO 1 "	Material	UN	0,0116691	482.91	5.63
Insumo	00038399 SINAPI	BOLSA DE LONA PARA FERRAMENTAS *50 X 35 X 25* CM	Material	UN	0,0582941	133.45	7.77

Insumo	00038412 SINAPI	INVERSOR DE SOLDA MONOFASICO DE 160 A, POTENCIA DE 5400 W, TENSAO DE 220 V. TURBO VENTILADO, PROTECAO POR FUSIVEL TERMICO. PARA ELETRODOS DE 2,0 A 4,0 MM	Equipamento	UN	0,0163946	1 173.00	19.23	
Insumo	00038413 SINAPI	LIXADEIRA ELETRICA ANGULAR, PARA DISCO DE 7 " (180 MM), POTENCIA DE 2 200 W *5 000* RPM 220 V	Equipamento	UN	0,0099946	674.88	6.74	
Insumo	00038476 SINAPI	ESCADA DUPLA DE ABRIR EM ALUMINIO, MODELO PINTOR, 8 DEGRAUS	Material	UN	0,0457711	201.08	9.20	
Insumo	00038477 SINAPI	ESCADA EXTENSIVEL EM ALUMINIO COM 6,00 M ESTENDIDA	Material	UN	0,0098083	569.45	5.58	
Insumo	00004721 SINAPI	PEDRA BRITADA N 1 (9.5 a 19 MM) POSTO PEDREIRA/FORNECEDOR, SEM FRFTF	Material	m²	0,4397631	113.83	50.05	
Insumo	00004750 SINAPI	PEDREIRO	Mão de Obra	H	11,2529910	12.00	135.03	
Insumo	00004777 SINAPI	CANTONEIRA ACO ABAS IGUAIS (QUALQUER BITOLA), ESPESSURA FNTRF 1/8" F 1/4"	Material	KG	87,0000000	4.38	381.06	
Insumo	00000559 SINAPI	BARRA DE FERRO RETANGULAR, BARRA CHATA, 2" X 1/4" (L X E), 2,53 KG/M	Material	M	34,8000000	14.21	494.50	
Insumo	00006110 SINAPI	SERRALHEIRO	Mão de Obra	H	61,1635800	12.00	733.96	
Insumo	00006111 SINAPI	SERVENTE DE OBRAS	Mão de Obra	H	122,8684495	8.86	1 088.61	
Insumo	00006160 SINAPI	SOLDADOR	Mão de Obra	H	60,6185580	14.81	897.76	
Insumo	00007156 SINAPI	TELA DE ACO SOLDADA NERVURADA, CA-60, Q-196, (3,11 KG/M2), DIAMETRO DO FIO = 5,0 MM, LARGURA = 2,45 M, ESPACAMENTO DA MALHA = 10 X 10 CM	Material	m²	11,1615000	20.16	225.01	
			MO sem LS =>	1.542,93	LS =>	1.329,23	MO com LS =>	2 872.16
			Valor do BDI =>	1.990,02			Valor com BDI =>	10 512.59
			Quant. =>	1.0000000	Preço Total =>			10 512.59

11.2	Código Banco	Descrição	Tipo	Und	Quant.	Valor Unit	Total	
Composição	Próprio	PORTA PARA PEDESTRES EM PERFIL METÁLICO E TELA DIMENSÕES 1,0X2,10M, INCLUSO BATE LATERAL EM PERFIL	SEDI - SERVIÇOS DIVERSOS	UN	1,0000000	1.488,68	1.488,68	
Insumo	CPU.MUR.LAB 00000010 SINAPI	BALDE PLASTICO CAPACIDADE *10* L	Material	UN	0,2414231	7,56	1,82	
Insumo	00010927 SINAPI	TELA DE ARAME GALV QUADRANGULAR / LOSANGULAR, FIO 2,77 MM (12 RWG) MALHA 8 X 8 CM H = 2 M	Material	m²	1,3792265	19,53	26,93	
Insumo	00010997 SINAPI	ELETRODO REVESTIDO AWS - E7018, DIAMETRO IGUAL A 4,00 MM	Material	KG	5,0612508	17,98	91,00	
Insumo	00011359 SINAPI	ESMERILHADEIRA ANGULAR ELETRICA, DIAMETRO DO DISCO 7 " (180 MM) ROTACAO 8500 RPM POTENCIA 2400 W	Equipamento	UN	0,0019485	654,60	1,27	
Insumo	00012815 SINAPI	FITA CREPE ROLO DE 25 MM X 50 M	Material	UN	0,2747869	5,36	1,47	
Insumo	00012892 SINAPI	LUVA RASPA DE COURO, CANO CURTO (PUNHO *7* CM)	Equipamento	PAR	0,4729931	13,41	6,34	
Insumo	00012893 SINAPI	BOTA DE SEGURANCA COM BIQUEIRA DE ACO E COLARINHO ACOI CHOADO	Material	PAR	0,0551839	71,52	3,94	
Insumo	00013340 SINAPI	PERFIL "U" CHAPA ACO DOBRADA, E = 3,04 MM , H = 20 CM, ABAS = 5 CM (4,47 KG/M)	Material	M	23,2936046	24,82	578,14	
Insumo	00002432 SINAPI	DOBRADICA EM ACO/FERRO, 3 1/2" X 3", E= 1,9 A 2 MM, COM ANEL, CROMADO OU ZINCADO TAMPA BOLA, COM PARAFUSOS	Material	UN	3,0649479	32,77	100,43	
Insumo	00025966 SINAPI	REDUTOR TIPO THINNER PARA ACABAMENTO	Material	L	0,0457990	14,31	0,65	
Insumo	00002705 SINAPI	ENERGIA ELETRICA ATE 2000 KWH INDUSTRIAL, SEM DEMANDA	Material	KW/H	26,3308150	0,90	23,69	
Insumo	00002711 SINAPI	CARRINHO DE MAO DE ACO CAPACIDADE 50 A 60 L, PNEU COM CAMARA	Equipamento	UN	0,0204396	108,00	2,20	
Insumo	00036144 SINAPI	RESPIRADOR DESCARTAVEL SEM VALVULA DE EXALACAO, PFF 1	Material	UN	3,8479936	1,66	6,38	
Insumo	00036146 SINAPI	PROTETOR SOLAR FPS 30, EMBALAGEM 2 LITROS	Material	UN	0,0428072	253,30	10,84	
Insumo	00036149 SINAPI	TRAVA-QUEDAS EM ACO PARA CORDA DE 12 MM, EXTENSOR DE 25 X 300 MM, COM MOSQUETAO TIPO GANCHO TRAVA DUPLA	Equipamento	UN	0,0247879	175,07	4,33	
Insumo	00036150 SINAPI	AVENTAL DE SEGURANCA DE RASPA DE COURO 1,00 X 0,80 M	Material	UN	0,0897850	44,25	3,97	
Insumo	00036153 SINAPI	TALABARTE DE SEGURANCA, 2 MOSQUETÕES TRAVA DUPLA *53* MM DE ABERTURA COM ARSORVEDOR DE ENERGIA	Material	UN	0,0363130	199,28	7,23	
Insumo	00037370 SINAPI	ALIMENTACAO - HORISTA (COLETADO CAIXA)	Outros	H	33,6980000	2,60	87,61	
Insumo	00037371 SINAPI	TRANSPORTE - HORISTA (COLETADO CAIXA)	Serviços	H	33,6980000	1,04	35,04	
Insumo	00037372 SINAPI	EXAMES - HORISTA (COLETADO CAIXA)	Outros	H	33,6980000	0,34	11,45	
Insumo	00037373 SINAPI	SEGURO - HORISTA (COLETADO CAIXA)	Taxas	H	33,6980000	0,05	1,68	
Insumo	00038382 SINAPI	LINHA DE PEDREIRO LISA 100 M	Material	UN	0,0852964	6,99	0,59	
Insumo	00038390 SINAPI	ROLO DE LA DE CARNEIRO 23 CM (SEM CABO)	Material	UN	0,0448285	21,07	0,94	
Insumo	00038393 SINAPI	ROLO DE ESPUMA POLIESTER 23 CM (SEM CABO)	Material	UN	0,0448285	9,50	0,42	
Insumo	00038396 SINAPI	SELADOR HORIZONTAL PARA FITA DE ACO 1 "	Material	UN	0,0015265	482,91	0,73	
Insumo	00038399 SINAPI	BOLSA DE LONA PARA FERRAMENTAS *50 X 35 X 25* CM	Material	UN	0,0076259	133,45	1,01	
Insumo	00038412 SINAPI	INVERSOR DE SOLDA MONOFASICO DE 160 A, POTENCIA DE 5400 W, TENSAO DE 220 V. TURBO VENTILADO, PROTECAO POR FUSIVEL TERMICO, PARA ELETRODOS DE 2,0 A 4,0 MM	Equipamento	UN	0,0023011	1.173,00	2,69	
Insumo	00038413 SINAPI	LIXADEIRA ELETRICA ANGULAR, PARA DISCO DE 7 " (180 MM), POTENCIA DE 2.200 W *5.000* RPM 220 V	Equipamento	UN	0,0013075	674,88	0,88	
Insumo	00038476 SINAPI	ESCADA DUPLA DE ABRIR EM ALUMINIO, MODELO PINTOR, 8 DEGRAUS	Material	UN	0,0061027	201,08	1,22	
Insumo	00038477 SINAPI	ESCADA EXTENSIVEL EM ALUMINIO COM 6,00 M ESTENDIDA	Material	UN	0,0013075	569,45	0,74	
Insumo	00004750 SINAPI	PEDREIRO	Mão de Obra	H	2,3393300	12,00	28,07	
Insumo	00005088 SINAPI	PORTA CADEADO 3 1/2", EM ACO ZINCADO, PRETO, PARA PORTAO E JANELA	Material	UN	1,0000000	2,18	2,18	
Insumo	00000559 SINAPI	BARRA DE FERRO RETANGULAR, BARRA CHATA, 2" X 1/4" (L X E), 2,53 KG/M	Material	M	6,6000000	14,21	93,78	
Insumo	00006110 SINAPI	SERRALHEIRO	Mão de Obra	H	9,6438615	12,00	115,72	
Insumo	00006111 SINAPI	SERVENTE DE OBRAS	Mão de Obra	H	15,9684700	8,86	141,48	
Insumo	00006160 SINAPI	SOLDADOR	Mão de Obra	H	6,2001299	14,81	91,82	
			MO sem LS =>	202,57	LS =>	174,52	MO com LS =>	377,09
			Valor do BDI =>	347,60			Valor com BDI =>	1.836,28
					Quant. =>	1,0000000	Preço Total =>	1.836,28

12	SERVIÇOS FINAIS						3.566,08
12.1	Código Banco	Descrição	Tipo	Und	Quant.	Valor Unit	Total

Composição	73916/002 SINAPI	PLACA ESMALTADA PARA IDENTIFICAÇÃO NR DE RUA, DIMENSÕES 45X25CM	SEDI - SERVIÇOS DIVERSOS	UN	1,0000000	90.35	90.35			
Composição	88316 SINAPI	SERVENTE COM ENCARGOS COMPLEMENTARES	SEDI - SERVIÇOS DIVERSOS	H	0,4000000	14.65	5.86			
Auxiliar										
Insumo	00011950 SINAPI	BUCHA DE NYLON SEM ABA S6, COM PARAFUSO DE 4,20 X 40 MM EM AÇO ZINCADO COM ROSCA SOBERBA, CABECA CHATA E FENDA PHILLIPS	Material	UN	3,9790826	0.20	0.79			
Insumo	00013521 SINAPI	PLACA DE AÇO ESMALTADA PARA IDENTIFICAÇÃO DE RUA, *45 CM X 20" CM	Material	UN	0,9947706	84.15	83.70			
					MO sem LS =>	1,93	LS =>	1,67	MO com LS =>	3,60
					Valor do BDI =>	21,09			Valor com BDI =>	111,44
					Quant. =>	32,0000000			Preço Total =>	3.566,08

Tipo de Licitação: Tomada de Preços
 Abertura da Licitação: 04/11/2019 09:00
 Número do Processo Licitatório: 03/2019

Total sem BDI: 506.168,30
 Total do BDI: 117.809,99
 Total Geral: 623.978,29

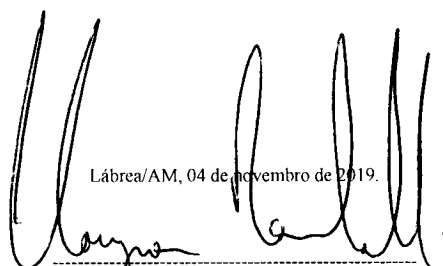

Lábrea/AM, 04 de novembro de 2019.

HARYSON OTACY BRITO ROMBALDI
 Sócio-Administrador e Responsável Técnico
 CREA 89734-D/PR
 HAZA CONSTRUÇÕES LTDA
 CNPJ: 17.278.082/0001-33

Haryson Rombaldi
 ENGº CIVIL
 CREA 89734/D-PR/AM/RO

Cadastro Nacional de Pessoa Jurídica - CNPJ
17.278.082/0001-33

HAZA CONSTRUÇÕES DE EDIFÍCIOS LTDA
 Rua Tomé de Souza, Nº 621
 Conj. Dom Pedro - Dom Pedro
 CEP. 69040-190
MANAUS - AM



Cronograma Físico Financeiro

HAZA CONSTRUÇÕES DE EDIFÍCIOS LTDA
CNPJ: 17.278.082/0001-33
Rua Tomé de Souza, nº 621 - Bairro Dom Pedro I
CEP: 69040-190
Fone: (091) 3758-9770
Email: hazaconstrutora@gmail.com

Obra
CONSTRUÇÃO DO MURO DE DIVISA/CONTORNO DO CAMPUS LÁBREA

Bancos
SINAPI - 05/2019 -
Amazonas

B.D.I.
23,35%

Encargos Sociais
Desonerado:
Horista: 86,15%
Mensalista: 48,73%

Cronograma Físico e Financeiro								
Item	Descrição	Total Por Etapa	15 DIAS	30 DIAS	45 DIAS	60 DIAS	75 DIAS	90 DIAS
1	GERENCIAMENTO DE OBRA/FISCALIZAÇÃO	100,00%	16,87%	16,67%	16,87%	16,67%	16,67%	16,65%
		87.884,58	11.318,02	11.318,02	11.318,02	11.318,02	11.318,02	11.304,44
2	SERVIÇOS PRELIMINARES/TÉCNICOS	100,00%	85,00%	15,00%				
		28.686,10	24.383,18	4.302,92				
3	TRANSPORTE DE MATERIAIS	100,00%	60,00%	22,00%				
		47.282,84	28.369,70	10.402,25				
4	MOVIMENTO DE TERRA	100,00%	30,00%	40,00%	30,00%			18,00%
		13.195,12	3.958,55	5.278,07	3.958,55			8.510,93
5	INFRAESTRUTURA	100,00%	25,00%	40,00%	35,00%			
		92.756,41	23.189,10	37.102,56	32.464,74			
6	SUPRAESTRUTURA	100,00%	20,00%	35,00%	30,00%		15,00%	
		106.691,28	21.318,28	37.306,95	31.977,38		15.988,69	
7	ALVENARIA/VEDAÇÃO/DIVISÓRIA	100,00%	40,00%	30,00%	30,00%			
		82.967,67		33.183,03	24.887,27		24.887,27	
8	IMPERMEABILIZAÇÃO	100,00%	20,00%	40,00%	40,00%			
		2.210,78		442,16	884,32		884,32	
9	REVESTIMENTOS DE FACHADA	100,00%	20,00%	40,00%	40,00%		40,00%	
		111.687,66		22.337,53	44.675,06		44.675,06	
10	PINTURAS	100,00%			25,00%	30,00%		45,00%
		54.800,86			13.700,22	16.440,26		24.660,38
11	ESQUADRIAS METÁLICAS	100,00%						100,00%
		12.348,87						12.348,87
12	SERVIÇOS FINAIS	100,00%						100,00%
		3.566,08						3.566,08
Porcentagem			10,9%	12,22%	23,41%	25,63%	18,16%	9,68%
Custo			68.029,52	76.250,77	146.090,96	159.907,02	113.309,31	60.390,71
Porcentagem Acumulado			10,9%	23,12%	46,54%	72,16%	90,32%	100,0%
Custo Acumulado			68.029,52	144.280,29	290.371,25	450.278,27	563.587,57	623.978,29

Lábrea/AM, 04 de novembro de 2019.

HARYSON OTACY BRITO ROMBALDI
Sócio-Administrador e Responsável Técnico
CREA 89734-D/PR
HAZA CONSTRUÇÕES LTDA
CNPJ: 17.278.082/0001-33

Haryson Rombaldi
ENGº CIVIL
CREA 89734/D-PR/AM/RO

Cadastro Nacional de Pessoa Jurídica CNPJ
17.278.082/0001-33

HAZA CONSTRUÇÕES DE EDIFÍCIOS LTDA
Rua Tomé de Souza, Nº 621
Conj. Dom Pedro - Dom Pedro
CEP. 69040-190
MANAUS - AM

Em atenção ao estabelecido pelo Acórdão 2622/2013 – TCU – Plenário reformamos a orientação e indicamos a utilização dos seguintes parâmetros para taxas de BDI:

VALORES DE BDI POR TIPO DE OBRA			
TIPO DE OBRA	1 Quartil	Médio	3 Quartil
Construção de Edifícios	20,34%	22,12%	25,00%

2.2. Para o tipo de obra "Construção de Edifícios":

PARCELA DO BDI	1 Quartil	Médio	3 Quartil
Administração Central	3,00%	4,00%	5,50%
Seguro e Garantia	0,80%	0,80%	1,00%
Risco	0,97%	1,27%	1,27%
Despesas Financeiras	0,59%	1,23%	1,39%
Lucro	6,16%	7,40%	8,96%
PIS, COFINS e ISSQN	Conforme legislação específica		

$$BDI = \frac{(1 + AC + S + R + G)(1 + DF)(1 + L)}{(1 - I)} - 1$$

Onde:

AC: taxa de administração central;
S: taxa de seguros;
R: taxa de riscos;
G: taxa de garantias;
DF: taxa de despesas financeiras;
L: taxa de lucro/remuneração;
I: taxa de incidência de impostos (PIS, COFINS, ISS).

OBSERVAÇÕES

a) Os percentuais de Impostos a serem adotados devem ser indicados pelo Tomador, conforme legislação vigente. Para o ISS, deverão ser definidos pelo Tomador, através de declaração informativa, conforme legislação tributária municipal, a base de cálculo e, sobre esta, a respectiva alíquota do ISS, que será um percentual entre 2% e 5%.

b) As tabelas acima foram construídas sem considerar a desoneração sobre a folha de pagamento prevista na Lei nº 12.844/2013. Para análise de orçamentos considerando a contribuição previdenciária sobre a receita bruta deverá ser somada a alíquota de 2% no item impostos.

c) Para o tipo de obra "Construção de Edifícios" enquadram-se: a construção e reforma de: edifícios, unidades habitacionais, escolas, hospitais, hotéis, restaurantes, armazéns e depósitos, edifícios para uso agropecuário, estações para trens e metropolitanos, estádios esportivos e quadras cobertas, instalações para embarque e desembarque de passageiros (em aeroportos, rodoviárias, portos, etc.), penitenciárias e presídios, a construção de edifícios industriais (fábricas, oficinas, galpões industriais, etc.), conforme classificação 4120-4 do CNAE 2.0. Também enquadram-se pátios, mirantes e outros edifícios de finalidade turística.

Parâmetro	%	Verificação	CÁLCULO DO BDI
Administração Central	4,00%	OK	23,35%
Seguros e Garantias	0,80%	OK	CONDIÇÃO
Riscos	0,97%	OK	
Despesas Financeiras	1,00%	OK	
Lucro	8,94%	OK	
Impostos: PIS, COFINS	3,65%		
Impostos: ISS (mun.)	2,00%	OK	

Lábrea/AM, 04 de novembro de 2019.

HARYSON OTACY BRITO ROMBALDI
Sócio-Administrador e Responsável Técnico
CREA 89734-D/PR
HAZA CONSTRUÇÕES LTDA
CNPJ: 17.278.082/0001-33

Haryson Rombaldi
ENGº CIVIL
CREA 89734/D-PR/AM/RO

Cadastro Nacional do Pessoa Jurídica CNPJ
17.278.082/0001-33

HAZA CONSTRUÇÕES DE EDIFÍCIOS LTDA
Rua Tomé de Souza, Nº 621
Conj. Dom Pedro - Dom Pedro
CEP. 69040-190

SINAPI - COMPOSIÇÃO DE ENCARGOS SOCIAIS AMAZONAS

ENCARGOS SOCIAIS SOBRE A MÃO DE OBRA

ENCARGOS SOCIAIS SOBRE A MÃO DE OBRA					
CÓDIGO	DESCRIÇÃO	COM DESONERAÇÃO		SEM DESONERAÇÃO	
		HORISTA(%)	MENSALISTA(%)	HORISTA(%)	MENSALISTA(%)
GRUPO A					
A1	INSS	0,00%	0,00%	20,00%	20,00%
A2	SESI	1,50%	1,50%	1,50%	1,50%
A3	SENAI	1,00%	1,00%	1,00%	1,00%
A4	INCRA	0,20%	0,20%	0,20%	0,20%
A5	SEBRAE	0,60%	0,60%	0,60%	0,60%
A6	SALÁRIO EDUCAÇÃO	2,50%	2,50%	2,50%	2,50%
A7	SEGURO CONTRA ACIDENTES DE TRABALHO	3,00%	3,00%	3,00%	3,00%
A8	FGTS	8,00%	8,00%	8,00%	8,00%
A9	SECONCI	1,00%	1,00%	1,00%	1,00%
A	TOTAL	17,80%	17,80%	37,80%	37,80%
GRUPO B					
B1	REPOUSO SEMANAL REMUNERADO	17,96%	NÃO INCIDE	17,96%	NÃO INCIDE
B2	FERIADOS	4,01%	NÃO INCIDE	4,01%	NÃO INCIDE
B3	AUXÍLIO-ENFERMIDADE	0,93%	0,71%	0,93%	0,71%
B4	13º SALÁRIO	10,86%	8,33%	10,86%	8,33%
B5	LICENÇA PATERNIDADE	0,07%	0,06%	0,07%	0,06%
B6	FALTAS JUSTIFICADAS	0,72%	0,56%	0,72%	0,56%
B7	DIAS DE CHUVAS	1,86%	NÃO INCIDE	1,86%	NÃO INCIDE
B8	AUXÍLIO ACIDENTE DE TRABALHO	0,11%	0,09%	0,11%	0,09%
B9	FÉRIAS GOZADAS	8,69%	6,67%	8,69%	6,67%
B10	SALÁRIO MATERNIDADE	0,03%	0,02%	0,03%	0,02%
B	TOTAL	45,24%	16,44%	45,24%	16,44%
GRUPO C					
C1	AVISO PRÉVIO INDENIZADO	5,02%	3,86%	5,02%	3,86%
C2	AVISO PRÉVIO TRABALHADO	0,12%	0,09%	0,12%	0,09%
C3	FÉRIAS INDENIZADAS	4,51%	3,46%	4,51%	3,46%
C4	DEPÓSITO RESCISÃO SEM JUSTA CAUSA	4,57%	3,51%	4,57%	3,51%
C5	INDENIZAÇÃO ADICIONAL	0,42%	0,32%	0,42%	0,32%
C	TOTAL	14,64%	11,24%	14,64%	11,24%
GRUPO D					
D1	REINCIDÊNCIA DE GRUPO A SOBRE GRUPO B	8,05%	2,93%	17,10%	6,21%
D2	REINCIDÊNCIA DE GRUPO A SOBRE AVISO PRÉVIO TRABALHADO E REINCIDÊNCIA DO FGTS SOBRE AVISO PRÉVIO INDENIZADO	0,42%	0,32%	0,45%	0,34%
D	TOTAL	8,47%	3,25%	17,55%	6,55%
TOTAL (A+B+C+D)		36,16%	18,73%	115,23%	72,03%

Lábrea, 04 de Novembro de 2019

HARYSON OTACY BRITO ROMBALDI
Sócio-Administrador
HAZA CONSTRUÇÕES LTDA

Haryson Rombaldi
ENGº CIVIL
CREA 89734/D-PR/AM/RO

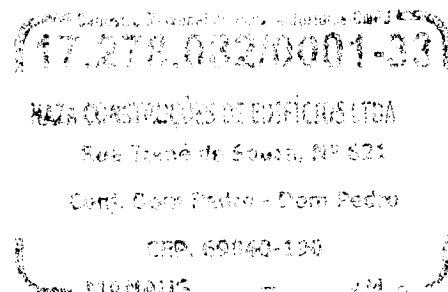

ORGÃO	INSTITUTO FEDERAL DE EDUCAÇÃO, CIÊNCIA E TECNOLOGIA DO AMAZONAS
PROCESSO ADMINISTRATIVO	Nº 23443.021400/2019-63
TIPO DE LICITAÇÃO	TOMADA DE PREÇOS Nº 03/2019
DATA DE ABERTURA DA PROPOSTA	04/11/2019
HORÁRIO DE ABERTURA DA PROPOSTA	09:00 horas
LOCAL	Rua Ferreira Pena 1109, Centro. Manaus, Amazonas.

DECLARAÇÃO DE ELABORAÇÃO INDEPENDENTE DE PROPOSTA

A HAZA CONSTRUÇÕES DE EDIFÍCIOS LTDA, inscrita no CNPJ nº 17.278.082/0001-33, sediada em Manaus – AM, Rua Tomé de Souza, 241 – Dom Pedro, CEP:69040-190, por intermédio de seu representante legal, o Sr. Haryson OTacy Brito Rombaldi, portador da Carteira de Identidade nº 2302226-4 e do CPF nº 717749982-20, para fins do disposto no Edital, **DECLARA**, para fins do disposto no Edital da **TOMADA DE PREÇOS Nº 03/2019 – Contratação de Empresa para CONSTRUÇÃO DO MURO DO CAMPUS LÁBREA – TRECHO DA RUA 24 DE AGOSTO**, declara, sob as penas da lei, em especial o art. 299 do Código Penal Brasileiro, que:

(a) a proposta apresentada para participar da licitação para **CONSTRUÇÃO DO MURO DO CAMPUS LÁBREA – TRECHO DA RUA 24 DE AGOSTO**, foi elaborada de maneira independente (pelo Licitante), e o conteúdo da proposta não foi, no todo ou em parte, direta ou indiretamente, informado, discutido ou recebido de qualquer outro participante potencial ou de fato da **TOMADA DE PREÇOS Nº 03/2019**, por qualquer meio ou por qualquer pessoa;

(b) a intenção de apresentar a proposta elaborada para participar do presente certame licitatório não foi informada, discutida ou recebida de qualquer outro participante potencial ou de fato da licitação em tela, por qualquer meio ou por qualquer pessoa;

(c) que não tentou, por qualquer meio ou por qualquer pessoa, influir na decisão de qualquer outro participante potencial ou de fato do presente certame licitatório quanto a participar ou não da referida licitação;

(d) que o conteúdo da proposta apresentada para participar do presente certame licitatório não será, no todo ou em parte, direta ou indiretamente, comunicado ou discutido com qualquer outro participante potencial ou de fato do presente certame, antes da adjudicação do objeto da referida licitação;

(e) que o conteúdo da proposta apresentada para participar do presente certame licitatório, não foi, no todo ou em parte, direta ou indiretamente, informado, discutido ou



HAZA CONSTRUÇÕES DE EDIFÍCIOS LTDA

CNPJ: 17.278.082/0001-33

End: Rua Tomé de Souza, nº 241 - Dom Pedro I - Cep: 69.040-190

Fone: (092) 3238-9770

Email: hazaconstrutora@gmail.com

recebido de qualquer integrante do **INSTITUTO FEDERAL DE EDUCAÇÃO, CIÊNCIA E TECNOLOGIA DO AMAZONAS** antes da abertura oficial das propostas; e

(f) que está plenamente ciente do teor e da extensão desta declaração e que detém plenos poderes e informações para firmá-la.

Lábrea/AM, 04 de novembro de 2019.

HAZA CONSTRUÇÕES LTDA
HARYSON OTACY BRITO ROMBALDI
Sócio-Administrador
CREA: 89734/D-PR
CNPJ nº 17.278.082/0001-33

Cadastro Nacional de Empresas Jurídicas - CNPJ
17.278.082/0001-33

HAZA CONSTRUÇÕES DE EDIFÍCIOS LTDA

Rua Tomé de Souza, Nº 621

Conj. Dom Pedro - Dom Pedro

CEP. 69040-190

MANAUS

AM



HAZA CONSTRUÇÕES DE EDIFÍCIOS LTDA

CNPJ: 17.278.082/0001-33

End: Rua Tomé de Souza, nº 241 - Dom Pedro I - Cep: 69.040-190

Fone: (092) 3238-9770

Email: hazaconstrutora@gmail.com

ORGÃO	INSTITUTO FEDERAL DE EDUCAÇÃO, CIÊNCIA E TECNOLOGIA DO AMAZONAS
PROCESSO ADMINISTRATIVO	Nº 23443.021400/2019-63
TIPO DE LICITAÇÃO	TOMADA DE PREÇOS Nº 03/2019
DATA DE ABERTURA DA PROPOSTA	04/11/2019
HORÁRIO DE ABERTURA DA PROPOSTA	09:00 horas
LOCAL	Rua Ferreira Pena 1109, Centro. Manaus, Amazonas.

DECLARAÇÃO

A HAZA CONSTRUÇÕES DE EDIFÍCIOS LTDA, inscrita no CNPJ 17.278.082/0001-33, devidamente representada pelo Sr. Haryson Otacy Brito Rombaldi, CPF nº 717749982-20, Identidade nº 2302226-4, **DECLARA** que os preços serão fixos e irrevogáveis durante o prazo de validade da proposta.

Lábrea/AM, 04 de novembro de 2019.

HAZA CONSTRUÇÕES LTDA
HARYSON OTACY BRITO ROMBALDI
Sócio-Administrador
CREA: 89734/D-PR
CNPJ nº 17.278.082/0001-33

Cadastro Nacional de Pessoa Jurídica - CNPJ
17.278.082/0001-33

HAZA CONSTRUÇÕES DE EDIFÍCIOS LTDA
Rua Tomé de Souza, Nº 621
Conj. Dom Pedro - Dom Pedro
CEP. 69040-190
MANAUS - AM



HAZA CONSTRUÇÕES DE EDIFÍCIOS LTDA

CNPJ: 17.278.082/0001-33

End: Rua Tomé de Souza, nº 241 - Dom Pedro I - Cep: 69.040-190

Fone: (092) 3238-9770

Email: hazaconstrutora@gmail.com

ORGÃO	INSTITUTO FEDERAL DE EDUCAÇÃO, CIÊNCIA E TECNOLOGIA DO AMAZONAS
PROCESSO ADMINISTRATIVO	Nº 23443.021400/2019-63
TIPO DE LICITAÇÃO	TOMADA DE PREÇOS Nº 03/2019
DATA DE ABERTURA DA PROPOSTA	04/11/2019
HORÁRIO DE ABERTURA DA PROPOSTA	09:00 horas
LOCAL	Rua Ferreira Pena 1109, Centro. Manaus, Amazonas.

DECLARAÇÃO

A HAZA CONSTRUÇÕES DE EDIFÍCIOS LTDA, inscrita no CNPJ 17.278.082/0001-33, devidamente representada pelo Sr. Haryson Otacy Brito Rombaldi, CPF nº 717749982-20, Identidade nº 2302226-4, **DECLARA** que o preço proposto inclui todos e quaisquer tributos, contribuições e encargos sociais, e todas as despesas com materiais e equipamentos, mão de obra, transportes, ferramentas, seguros e demais encargos, enfim, todos os custos diretos e indiretos necessários a execução completa dos serviços discriminados nos projetos e especificações

Lábrea/AM, 04 de novembro de 2019.

HAZA CONSTRUÇÕES LTDA
HARYSON OTACY BRITO ROMBALDI
Sócio-Administrador
CREA: 89734/D-PR
CNPJ nº 17.278.082/0001-33

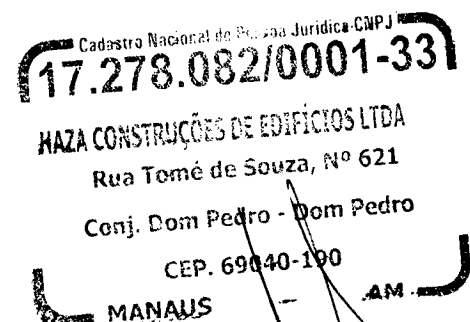

ORGÃO	INSTITUTO FEDERAL DE EDUCAÇÃO, CIÊNCIA E TECNOLOGIA DO AMAZONAS
PROCESSO ADMINISTRATIVO	Nº 23443.021400/2019-63
TIPO DE LICITAÇÃO	TOMADA DE PREÇOS Nº 03/2019
DATA DE ABERTURA DA PROPOSTA	04/11/2019
HORÁRIO DE ABERTURA DA PROPOSTA	09:00 horas
LOCAL	Rua Ferreira Pena 1109, Centro. Manaus, Amazonas.

DECLARAÇÃO

A HAZA CONSTRUÇÕES DE EDIFÍCIOS LTDA, inscrita no CNPJ 17.278.082/0001-33, devidamente representada pelo Sr. Haryson Otacy Brito Rombaldi, CPF nº 717749982-20, Identidade nº 2302226-4, **DECLARA** que os serviços a serem prestados terão garantia pelos prazos estipulados pela Norma NBR 15575/2013, contados da data do recebimento definitivo da obra, formalizado pela emissão do Termo de Recebimento Definitivo.

Lábrea/AM, 04 de novembro de 2019.

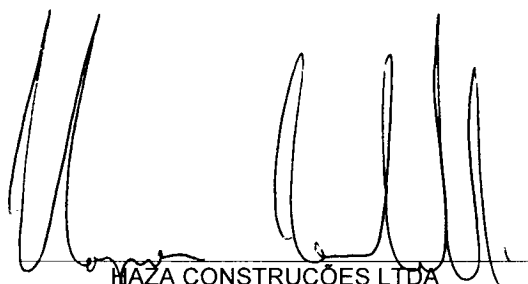
HAZA CONSTRUÇÕES LTDA
HARYSON OTACY BRITO ROMBALDI
Sócio-Administrador
CREA: 89734/D-PR
CNPJ nº 17.278.082/0001-33

Cadastro Nacional de Pessoa Jurídica - CNPJ
17.278.082/0001-33
HAZA CONSTRUÇÕES DE EDIFÍCIOS LTDA
Rua Tomé de Souza, Nº 621
Conj. Dom Pedro - Dom Pedro
CEP. 69040-190
MANAUS - AM