

Identificação**Nome Empresarial**

MARIA JULIANA DE OLIVEIRA ALBUQUERQUE 64948129291

Nome do Empresário

MARIA JULIANA DE OLIVEIRA ALBUQUERQUE

Capital Social

1,00

Nº da Identidade

14552760

Órgão Emissor

SSP

UF Emissor

AM

CPF

649.481.292-91

Condição do Microempreendedor Individual**Situação Cadastral Vigente**

ATIVO

Data de Início da Situação Cadastral Vigente

02/08/2010

Números de Registro**CNPJ**

12.315.527/0001-94

NIRE

13-8-00047045-3

Endereço Comercial**CEP**

69097-245

Logradouro

RUA BARCELONA

Número

194

Complemento

QUADRA 212, CJ. NOVA CIDADE

Bairro

NOVA CIDADE

Município UF

MARAUZ AM

Ponto de Referência**Atividades****Data de Início de Atividades**

02/08/2010

Código da Atividade Principal

47.72-5/00

Descrição da Atividade Principal

Comércio varejista de cosméticos, produtos de perfumaria e de higiene pessoal.

	Código da Atividade Secundária	Descrição da Atividade Secundária
1	47.82-2-01	Comércio varejista de calçados.
2	56.11-2-03	Lanchonetes, casas de chá, de sucos e similares.
3	47.81-4-00	Comércio varejista de artigos do vestuário e acessórios
4	47.89-0-01	Comércio varejista de suvenires, bijuterias e artesanatos

Termo de Ciência e Responsabilidade com Efeito de Alvará de Licença e Funcionamento Provisório - declaração prestada no momento da inscrição:

Declaro, sob as penas da Lei, que conheço e atendo os requisitos legais exigidos pelo Estado e pela Prefeitura do Município para emissão do Alvará de Licença e Funcionamento, compreendidos os aspectos sanitários, ambientais, tributários, de segurança pública, uso e ocupação do solo, atividades domiciliares e restrições ao uso de espaços públicos. O não-atendimento a esses requisitos acarretará o cancelamento deste Alvará de Licença e Funcionamento Provisório.

Este Certificado comprova as inscrições, alvará, licenças e a situação de enquadramento do empresário na condição de Microempreendedor Individual. A sua aceitação está condicionada à verificação de sua autenticidade na Internet, no endereço: <http://www.portaldomicroempreendedor.gov.br/>

Certificado emitido com base na Resolução nº 16, de 17 de dezembro de 2009, do Comitê para Gestão da Rede Nacional para a Simplificação do Registro e da Legalização de Empresas e Negócios - REDESIM.

ATENÇÃO: qualquer rasura ou emenda invalidará este documento.

Para pesquisar a inscrição estadual e/ou municipal (quando convenientes do cadastro sincronizado nacional), informe os elementos abaixo no endereço eletrônico <http://www.receita.fazenda.gov.br/PessoasJuridicas/CNPJ/fcpl/consulta.asp>

Número do Recibo:	ME28063228
Número de Identificador:	00064948129291

Data de Emissão:

03/02/2017

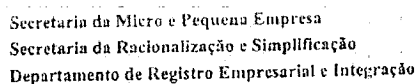

Folhas: 1/9

NÚMERO DE IDENTIFICAÇÃO DO REGISTRO DE EMPRESA - NIRE DA SEDE 13800047045		NIRE DA FILIAL (preenchido) XXX	
NOME DO EMPRESÁRIO (completo, sem abreviações) MARIA JULIANA DE OLIVEIRA ALBUQUERQUE			
NACIONALIDADE BRASILEIRA		ESTADO CIVIL SOLTEIRO(A)	
SEXO Feminino	REGIME DE BENS (se casado) XXX		
FILHO DE (pai) TITO MARQUES DE ALBUQUERQUE		(mãe) MARIA LUCAS DE OLIVEIRA MARQUES	
NASCIMENTO EM (data de nascimento) 02/04/1979	IDENTIDADE (número) 14552760	Órgão emissor SSP	UF AM
CPF (número) 649.481.292-91			
EMANCIPADO POR (forma de emancipação - somente no caso de menor) XXX			
DOMICILIADO NA (LOGRADOURO - rua, av., etc) RUA VISCONDE DE LAGUNA			NÚMERO 08
COMPLEMENTO QD. A 10 - PQ DAS LARANJEIRAS	BAIRRO/DISTRITO FLORES	CEP 69058-750	
MUNICÍPIO Mauá	UF AM		
declara, sob as penas da lei, não estar impedido de exercer atividade empresarial, que não possui outro registro de empresário e requer:			
A JUNTA COMERCIAL DO ESTADO DO AMAPÁ		A JUNTA COMERCIAL DO XXX	
CÓDIGO E DESCRIÇÃO DO ATO 002 - ALTERAÇÃO		CÓDIGO E DESCRIÇÃO DO ATO XXX	
CÓDIGO E DESCRIÇÃO DO EVENTO 021 (1) ALTERAÇÃO DE DADOS (EXCETO NOME EMPRESARIAL)		CÓDIGO E DESCRIÇÃO DO EVENTO XXX	
NOME EMPRESARIAL MARIA JULIANA DE OLIVEIRA ALBUQUERQUE - ME.			
LOGRADOURO (rua, av., etc) AVENIDA TARUMA			NÚMERO 1346
COMPLEMENTO XXX	BAIRRO/DISTRITO PRACA 14 DE JANEIRO	CEP 69020-000	
MUNICÍPIO Mauá	UF AM	PAÍS BRASIL	CORREIO ELETRÔNICO (E-MAIL) maju.comercioservicos@gmail.com
VALOR DO CAPITAL - R\$ 440.000,00	VALOR DO CAPITAL - (por extenso) quatrocentos e quarenta mil reais		
CODIGO DE ATIVIDADE ECONOMICA (CNAE Fiscal) Atividade Principal 7112000 Atividade Secundária 4213800, 4292801, 4299501, 4313400, 4321500, 4329199, 4330401, 4330403, 4330404, 4330499, 4391600, 4399101	Descrição do Objeto Serviços de engenharia; Obras de alvenaria; Comércio varejista de cosméticos, produtos de perfumaria e de higiene pessoal; Comércio varejista de artigos do vestuário e acessórios; Comércio varejista de suvenires, bijuterias e artesanatos; Comércio varejista de artigos de papelaria; Comércio varejista especializado de equipamentos de telefonia e comunicação; Obras de urbanização - ruas, praças e calçadas; Montagem de estruturas		
DATA DE INÍCIO DAS ATIVIDADES 02/03/2010	NÚMERO DE INSCRIÇÃO NO CNPJ 12.315.527/0001-94	TRANSFERÊNCIA DE SEDE OU DE FILIAL DE OUTRA UF NIRE ANTERIOR	UF
DATA ASSINATURA 27/03/2017	ASSINATURA DO EMPRESÁRIO MARIA JULIANA DE OLIVEIRA ALBUQUERQUE		
DEFERIDO. PUBLIQUE-SE E ARQUIVE-SE		AUTENTICAÇÃO	
		AM1170000759683	

PARA USO EXCLUSIVO DA JUNTA COMERCIAL

* Este documento foi gerado no portal Empresa Super Fácil

CERTIFICO O REGISTRO EM 04/04/2017 13:21 SOB N° 20170093840.
PROTOCOLO: 170093840 DE 04/04/2017. CÓDIGO DE VERIFICAÇÃO:
11701267655. NIRE: 13800047045.
MARIA JULIANA DE OLIVEIRA ALBUQUERQUE - ME

Milton Aurélio Rosas Gomes
SECRETÁRIO-GERAL
MANAUS, 04/04/2017
www.empresasuperfacil.am.gov.br

Os conteúdos deste documento, se impresso, fica sujeito à comprovação de sua autenticidade nos respectivos portais.



Secretaria da Micro e Pequena Empresa
Secretaria da Racionalização e Simplificação
Departamento de Registro Empresarial e Integração

REQUERIMENTO DE EMPRESARIO

CARTURIO CARLOS ROCHA - SEGUNDO TABELIONATO | Carlos Gomes da Rocha - Tabelião
Rua Nelson de Azevedo, 111 - Centro - Manaus - AM - CEP: 69000-000

SELO ELETRÔNICO DE FISCALIZAÇÃO DO TABELIONATO

RECIFE, 04/04/2017 POR SEMELHANÇA À FIRMA DE
MARIA JULIANA DE OLIVEIRA ALBUQUERQUE
RECIFI044402X8VUW1AEDS980146

Data Hora: 03/04/2017 13:21:37 RECONHECIMENTO DE FIRMA

Carlos Bruno Pereira de Souza Esc. Autorizado

consulte o selo em: <https://ltdadados.portalfiscal.br>

NÚMERO DE IDENTIFICAÇÃO DO REGISTRO DE EMPRESA - NIRE DA SEDE 13800047045		NIRE DA FILIAL (pre) XXX	
NOME DO EMPRESÁRIO (completo, sem abreviações) MARIA JULIANA DE OLIVEIRA ALBUQUERQUE			
NACIONALIDADE BRASILEIRA		ESTADO CIVIL SOLTEIRO(A)	
SEXO Feminino	REGIME DE BENS (se casado) XXX		
FILHO DE (pai) TITO MARQUES DE ALBUQUERQUE		(mãe) MARIA LUCAS DE OLIVEIRA MARQUES	
NASCIDO EM (data de nascimento) 02/04/1979	IDENTIDADE (número) 14552760	Orgão emissor SSP	UF AM
EMANCIPADO POR (forma de emancipação - somente no caso de menor) XXX		CPF (número) 649.481.292-91	
DOMICILIADO NA (LOGRADOURO - rua, av., etc) RUA VISCONDE DE LAGUNA		NÚMERO 08	
COMPLEMENTO QD. A 10 - PQ DAS LARANJEIRAS	BAIRRO/DISTRITO FLORES	CEP 69058-750	
MUNICÍPIO Manaus		UF AM	
declara, sob as penas da lei, não estar impedido de exercer atividade empresarial, que não possui outro registro de empresário e requer:			
A JUNTA COMERCIAL DO ESTADO DO AMAPÁ		A JUNTA COMERCIAL DO XXX	
CÓDIGO E DESCRIÇÃO DO ATO 002 - ALTERAÇÃO		CÓDIGO E DESCRIÇÃO DO ATO XXX	
CÓDIGO E DESCRIÇÃO DO EVENTO 021 (1) ALTERAÇÃO DE DADOS (EXCETO NOME EMPRESARIAL)		CÓDIGO E DESCRIÇÃO DO EVENTO XXX	
NOME EMPRESARIAL MARIA JULIANA DE OLIVEIRA ALBUQUERQUE - ME.			
LOGRADOURO (rua, av., etc) AVENIDA TARUMA		NÚMERO 1346	
COMPLEMENTO XXX	BAIRRO/DISTRITO PRACA 14 DE JANEIRO	CEP 69020-000	
MUNICÍPIO Manaus	UF AM	PAÍS BRASIL	CORREIO ELETRÔNICO (E-MAIL) maju.comercioeservicos@gmail.com
VALOR DO CAPITAL - R\$ 440.000,00	VALOR DO CAPITAL - (por extenso) quatrocentos e quarenta mil reais		
CODIGO DE ATIVIDADE ECONÔMICA (CNAE Fiscal) Atividade Principal 7112000 Atividade Secundária 4399102, 4399103, 4399105, 4520006, 4530703, 4543900, 4632003, 4634603, 4639702, 4649409, 4649499, 4711301	Descrição do Objeto metálicas; Construção de instalações esportivas e recreativas; Obras de terraplenagem; Instalação e manutenção elétrica; Outras obras de instalações em construções não especificadas anteriormente; Impermeabilização em obras de engenharia civil; Obras de acabamento em gesso e argamassa; Serviços de pintura de edifícios em geral; Outras obras de acabamento da construção; Obras de fundações; Administração de obras; Montagem		
DATA DE INÍCIO DAS ATIVIDADES 02/08/2010	NÚMERO DE INSCRIÇÃO NO CNPJ 12.315.527/0001-94	TRANSFERÊNCIA DE SEDE OU DE FILIAL DE OUTRA UF NIRE ANTERIOR UF	
DATA ASSINATURA 27/03/2017	ASSINATURA DO EMPRESÁRIO MARIA JULIANA DE OLIVEIRA ALBUQUERQUE		
DEFERIDO. PUBLIQUE-SE E ARQUIVE-SE		AUTENTICAÇÃO	
		 AM117000759683	

PARA USO EXCLUSIVO DA JUNTA COMERCIAL

* Este documento foi gerado no portal Empresa Super Fácil

CERTIFICO O REGISTRO EM 04/04/2017 13:21 SOB N° 20170093840.
PROTOCOLO: 170093840 DE 04/04/2017. CÓDIGO DE VERIFICAÇÃO:
11701267655. NIRE: 13800047045.
MARIA JULIANA DE OLIVEIRA ALBUQUERQUE - ME

Milton Aurélio Rosas Gomes
SECRETÁRIO-GERAL
MANAUS, 04/04/2017
www.empresasuperfacil.am.gov.br

A validade desse documento, se impresso, fica sujeita à comprovação de sua autenticidade nos respectivos portais.
Cada qual, em seus respectivos códigos de verificação.

JUCEA



Secretaria da Micro e Pequena Empresa
Secretaria da Racionalização e Simplificação
Departamento de Registro Empresarial e Integração

REQUERIMENTO DE EMPRESÁRIO

Folhas 3/9

NÚMERO DE IDENTIFICAÇÃO DO REGISTRO DE EMPRESA - NIRE DA SEDE 13800047045		NIRE DA FILIAL XXX	
NOME DO EMPRESÁRIO (completo, sem abreviaturas) MARIA JULIANA DE OLIVEIRA ALBUQUERQUE			
NACIONALIDADE BRASILEIRA		ESTADO CIVIL SOLTEIRO	
SEXO Feminino	REGIME DE BENS (se casado) XXX		
FILHO DE (pai) TITO MARQUES DE ALBUQUERQUE	(mãe) MARIA LUCAS DE OLIVEIRA MARQUES		
NASCIDO EM (data de nascimento) 02/04/1979	IDENTIDADE (número) 14552760	Órgão emissor SSP	UF AM
EMANCIPADO POR (forma de emancipação - somente ao caso de menor) XXX		CPF (número) 649.481.292-91	
DOMICILIADO NA (LOGRADOURO - rua, av, etc) RUA VISCONDE DE LAGUNA			NÚMERO 08
COMPLEMENTO QD. A 10 - PQ DAS LARANJEIRAS	BAIRRO/DISTRITO FLORES	CEP 69058-750	
MUNICÍPIO Manaus			UF AM
declara, sob as penas da lei, não estar impedido de exercer atividade empresária, que não possui outro registro de empresário e requer:			
A JUNTA COMERCIAL DO ESTADO DO AMAPÁ		A JUNTA COMERCIAL DO XXX	
CÓDIGO E DESCRIÇÃO DO ATO 002 - ALTERAÇÃO		CÓDIGO E DESCRIÇÃO DO ATO XXX	
CÓDIGO E DESCRIÇÃO DO EVENTO 021 (I) ALTERAÇÃO DE DADOS (EXCETO NOME EMPRESARIAL)		CÓDIGO E DESCRIÇÃO DO EVENTO XXX	
NOME EMPRESARIAL MARIA JULIANA DE OLIVEIRA ALBUQUERQUE - ME			
LOGRADOURO (rua, av, etc) AVENIDA TARUMA			NÚMERO 1346
COMPLEMENTO XXX	BAIRRO/DISTRITO PRACA 14 DE JANEIRO	CEP 69020-000	
MUNICÍPIO Manaus	UF AM	PAÍS BRASIL	CORREIO ELETRÔNICO (E-MAIL) maju.comercioservicos@gmail.com
VALOR DO CAPITAL - R\$ 440.000,00	VALOR DO CAPITAL - (por extenso) quatrocentos e quarenta mil reais		
CÓDIGO DE ATIVIDADE ECONÔMICA (CNAE Fiscal) Atividade Principal 7112000 Atividade Secundária 4711302, 4712100, 4723700, 4724500, 4729699, 4732600, 4741500, 4742300, 4744001, 4744002, 4744003, 4744004	Descrição do Objeto e desmontagem de andaimes e outras estruturas temporárias; Comércio varejista de calçados; Perfuração e construção de poços de água; Serviços de borracharia para veículos automotores; Comércio a varejo de peças e acessórios novos para veículos automotores; Manutenção e reparação de motocicletas e motonetas; Comércio atacadista de cereais e leguminosas beneficiados, farinhas, amidos e féculas, com atividade de fracionamento e		
DATA DE INÍCIO DAS ATIVIDADES 02/08/2010	NÚMERO DE INSCRIÇÃO NO CNPJ 12.315.527/0001-94	TRANSFERÊNCIA DE SEDE OU DE FILIAL DE OUTRA UF NIRE ANTERIOR	UF
DATA ASSINATURA 27/03/2017	ASSINATURA DO EMPRESÁRIO MARIA JULIANA DE OLIVEIRA ALBUQUERQUE		
DEFERIDO. PUBLIQUE-SE E ARQUIVE-SE		AUTENTICAÇÃO	
		AM1170000759683	

PARA USO EXCLUSIVO DA JUNTA COMERCIAL

* Este documento foi gerado no portal Empresa Super Fácil

JUCEA

CERTIFICO O REGISTRO EM 04/04/2017 13:21 SOB N° 20170093840.
PROTOCOLO: 170093840 DE 04/04/2017. CÓDIGO DE VERIFICAÇÃO:
11701267655. NIRE: 13800047045.
MARIA JULIANA DE OLIVEIRA ALBUQUERQUE - ME

Milton Aurélio Rosas Gomes
SECRETÁRIO-GERAL
MANAUS, 04/04/2017
www.empresasuperfácil.am.gov.br

A validade deste documento, se impresso, fica sujeita à comprovação de sua autenticidade nos respectivos portais.
Informações para consulta: NIRE: 13800047045



REQUERIMENTO DE EMPRESÁRIO

Folhas 4/9

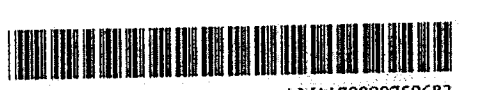
NÚMERO DE IDENTIFICAÇÃO DO REGISTRO DE EMPRESA - NIRE DA SEDE 13800047045		NIRE DA FILIAL (preenchido) XXX	
NOME DO EMPRESÁRIO (completo, sem abreviaturas) MARIA JULIANA DE OLIVEIRA ALBUQUERQUE			
NACIONALIDADE BRASILEIRA		ESTADO CIVIL SOLTEIRO(A)	
SEXO Feminino	REGIME DE BENS (se casado) XXX		
FILHO DE (pai) TITO MARQUES DE ALBUQUERQUE	(mãe) MARIA LUCAS DE OLIVEIRA MARQUES		
NASCIDO EM (data de nascimento) 02/04/1979	IDENTIDADE (número) 14552760	Órgão emissor SSP	UF AM
CPF (número) 649.481.292-91			
EMANCIPADO POR (forma de emancipação - somente no caso de menor) XXX			
DOMICILIADO NA (LOGRADOURO - rua, av., etc) RUA VISCONDE DE LAGUNA			NÚMERO 08
COMPLEMENTO QD. A 10 - PQ DAS LARANJEIRAS	BAIRRO/DISTRITO FLORES	CEP 69058-750	
MUNICÍPIO Manaus	UF AM		
declara, sob as penas da lei, não estar impedido de exercer atividade empresarial, que não possui outro registro de empresário e requer:			
A JUNTA COMERCIAL DO ESTADO DO AMAZONAS		A JUNTA COMERCIAL DO XXX	
CÓDIGO E DESCRIÇÃO DO ATO 002 - ALTERAÇÃO		CÓDIGO E DESCRIÇÃO DO ATO XXX	
CÓDIGO E DESCRIÇÃO DO EVENTO 021 (1) ALTERAÇÃO DE DADOS (EXCETO NOME EMPRESARIAL)		CÓDIGO E DESCRIÇÃO DO EVENTO XXX	
NOME EMPRESARIAL MARIA JULIANA DE OLIVEIRA ALBUQUERQUE - ME			
LOGRADOURO (rua, av., etc) AVENIDA TARUMA			NÚMERO 1346
COMPLEMENTO XXX	BAIRRO/DISTRITO PRACA 14 DE JANEIRO	CEP 69020-000	
MUNICÍPIO Manaus	UF AM	PAÍS BRASIL	CORREIO ELETRÔNICO (E-MAIL) maju.comercioeservicos@gmail.com
VALOR DO CAPITAL - R\$ 440.000,00	VALOR DO CAPITAL - (por extenso) quatrocentos e quarenta mil reais		
CODIGO DE ATIVIDADE ECONOMICA (CNAE Fiscal) Atividade Principal 7112000 Atividade Secundária 4744005, 4744099, 4752100, 4754701, 4754702, 4754703, 4755501, 4755502, 4755503, 4763601, 4763602, 4763603	Descrição do Objeto acondicionamento associada; Comércio atacadista de pescados e frutos do mar; Comércio atacadista de produtos alimentícios em geral, com atividade de fracionamento e acondicionamento associada; Comércio atacadista de produtos de higiene, limpeza e conservação domiciliar, com atividade de fracionamento e acondicionamento associada; Comércio atacadista de outros equipamentos e produtos de uso pessoal e doméstico não especificados		
DATA DE INÍCIO DAS ATIVIDADES 02/08/2010	NÚMERO DE INSCRIÇÃO NO CNPJ 12.315.527/0001-94	TRANSFERÊNCIA DE SEDE OU DE FILIAL DE OUTRA UF NIRE ANTERIOR	UF
DATA ASSINATURA 27/03/2017	ASSINATURA DO EMPRESÁRIO Maria Juliana de Oliveira Albuquerque		
DEFERIDO. PUBLIQUE-SE E ARQUIVE-SE		AUTENTICAÇÃO	
		 AM1170000759683	

PARA USO EXCLUSIVO DA JUNTA COMERCIAL

* Este documento foi gerado no portal Empresa Super Fácil



CERTIFICO O REGISTRO EM 04/04/2017 13:21 SOB Nº 20170093840.
PROTOCOLO: 170093840 DE 04/04/2017. CÓDIGO DE VERIFICAÇÃO:
11701267655. NIRE: 13800047045.
MARIA JULIANA DE OLIVEIRA ALBUQUERQUE - ME

Milton Aurélio Rosas Gomes
SECRETÁRIO-GERAL
MANAUS, 04/04/2017
www.empresasuperfácil.am.gov.br



Secretaria da Micro e Pequena Empresa
Secretaria da Racionalização e Simplificação
Departamento de Registro Empresarial e Integração

REQUERIMENTO DE EMPRESÁRIO

NÚMERO DE IDENTIFICAÇÃO DO REGISTRO DE EMPRESA - NIRE DA SEDE 13800047045		NIRE DA FILIAL (se houver) XXX	
NOME DO EMPRESÁRIO (completo, sem abreviações) MARIA JULIANA DE OLIVEIRA ALBUQUERQUE			
NACIONALIDADE BRASILEIRA		ESTADO CIVIL SOLTEIRO(A)	
SEXO Feminino	REGIME DE BENS (se casado) XXX		
FILHO DE (pai) TITO MARQUES DE ALBUQUERQUE		(mãe) MARIA LUCAS DE OLIVEIRA MARQUES	
NASCIDO EM (data de nascimento) 02/04/1979	IDENTIDADE (número) 14552760	Órgão emissor SSP	UF AM
CEP 649.481-292-91		CPF (número) 649.481.292-91	
EMANCIPADO POR (forma de emancipação - somente no caso de menor) XXX			
DOMICILIADO NA (LOGRADOURO - rua, av, etc) RUA VISCONDE DE LAGUNA		NÚMERO 08	
COMPLEMENTO QD. A 10 - PQ DAS LARANJEIRAS	BAIRRO/DISTRITO FLORES	CEP 69058-750	UF AM
MUNICÍPIO Manaus		UF AM	
declara, sob as penas da lei, não estar impedido de exercer atividade empresarial, que não possui outro registro de empresário e requer:			
A JUNTA COMERCIAL DO ESTADO DO AMAPÁ		A JUNTA COMERCIAL DO XXX	
CÓDIGO E DESCRIÇÃO DO ATO 002 - ALTERAÇÃO		CÓDIGO E DESCRIÇÃO DO ATO XXX	
CÓDIGO E DESCRIÇÃO DO EVENTO 021 (1) ALTERAÇÃO DE DADOS (EXCETO NOME EMPRESARIAL)		CÓDIGO E DESCRIÇÃO DO EVENTO XXX	
NOME EMPRESARIAL MARIA JULIANA DE OLIVEIRA ALBUQUERQUE - ME			
LOGRADOURO (rua, av, etc) AVENIDA TARUMA		NÚMERO 1346	
COMPLEMENTO XXX	BAIRRO/DISTRITO PRACA 14 DE JANEIRO	CEP 69020-000	UF AM
MUNICÍPIO Manaus	UF AM	PAÍS BRASIL	CORREIO ELETRÔNICO (E-MAIL) maju.comercioeservicos@gmail.com
VALOR DO CAPITAL - R\$ 440.000,00	VALOR DO CAPITAL - (por extenso) quatrocentos e quarenta mil reais		
CODIGO DE ATIVIDADE ECONOMICA (CNAE Fiscal) Atividade Principal 7112000 Atividade Secundária 4763604, 4763605, 4771703, 4772500, 4781400, 4782201, 4782202, 4783101, 4783102, 4785799, 4789001, 4789002	Descrição do Objeto anteriormente: Comércio varejista de mercadorias em geral, com predominância de produtos alimentícios - hipermercados; Comércio varejista de mercadorias em geral, com predominância de produtos alimentícios - supermercados; Comércio varejista de mercadorias em geral, com predominância de produtos alimentícios - minimercados, mercearias e armazéns; Comércio varejista de bebidas; Comércio varejista de hortifrutigranjeiros; Comércio		
DATA DE INÍCIO DAS ATIVIDADES 02/08/2010	NÚMERO DE INSCRIÇÃO NO CNPJ 12.315.527/0001-94	TRANSFÊNCIA DE SEDE OU DE FILIAL DE OUTRA UF NIRE ANTERIOR	UF AM
DATA ASSINATURA 27/03/2017	ASSINATURA DO EMPRESÁRIO Maria Juliana de Oliveira Albuquerque		
DEFERIDO. PUBLIQUE-SE E ARQUIVE-SE		AUTENTICAÇÃO	
		AM1170000759683	

PARA USO EXCLUSIVO DA JUNTA COMERCIAL

* Este documento foi gerado no portal Empresa Super Fácil

JUCEA

CERTIFICO O REGISTRO EM 04/04/2017 13:21 SOB Nº 20170093840.
PROTOCOLO: 170093840 DE 04/04/2017. CÓDIGO DE VERIFICAÇÃO:
11701267655. NIRE: 13800047045.
MARIA JULIANA DE OLIVEIRA ALBUQUERQUE - ME

Milton Aurélio Rosas Gomes
SECRETÁRIO-GERAL
MANAUS, 04/04/2017
www.empresasuperfácil.am.gov.br

A validade deste documento se impõe, fica sujeito à comprovação de sua autenticidade nos respectivos portais.
Informando para cada documento o código de verificação.



Secretaria da Micro e Pequena Empresa
Secretaria da Racionalização e Simplificação
Departamento de Registro Empresarial e Integração

REQUERIMENTO DE EMPRESÁRIO

Folhas 6/9

NÚMERO DE IDENTIFICAÇÃO DO REGISTRO DE EMPRESA - NIRE DA SEDE 13800047045		NIRE DA FILIAL (proc) XXX	
NOME DO EMPRESÁRIO (completo, sem abreviaturas) MARIA JULIANA DE OLIVEIRA ALBUQUERQUE			
NACIONALIDADE BRASILEIRA		ESTADO CIVIL SOLTEIRO(A)	
SEXO Feminino	REGIME DE BENS (se casado) XXX		
FILHO DE (pai) TITO MARQUES DE ALBUQUERQUE		(mãe) MARIA LUCAS DE OLIVEIRA MARQUES	
NASCIDO EM (data de nascimento) 02/04/1979	IDENTIDADE (número) 14552760	Órgão emissor SSP	UF AM
CPF (número) 649.481.292-91			
EMANCIPADO POR (forma de emancipação - somente no caso de menor) XXX			
DOMICILIADO NA (LOGRADOURO - rua, av., etc) RUA VISCONDE DE LAGUNA		NÚMERO 08	
COMPLEMENTO QD. A 10 - PQ DAS LARANJEIRAS	BAIRRO/DISTRITO FLORES	CEP 69058-750	
MUNICÍPIO Manaus	UF AM		
declara, sob as penas da lei, não estar impedido de exercer atividade empresária, que não possui outro registro de empresário e requer:			
À JUNTA COMERCIAL DO ESTADO DO AMAPÁ		À JUNTA COMERCIAL DO XXX	
CÓDIGO E DESCRIÇÃO DO ATO 002 - ALTERAÇÃO		CÓDIGO E DESCRIÇÃO DO ATO XXX	
CÓDIGO E DESCRIÇÃO DO EVENTO 021 (1) ALTERAÇÃO DE DADOS (EXCETO NOME EMPRESARIAL)		CÓDIGO E DESCRIÇÃO DO EVENTO XXX	
NOME EMPRESARIAL MARIA JULIANA DE OLIVEIRA ALBUQUERQUE - ME			
LOGRADOURO (rua, av., etc) AVENIDA TARUMA		NÚMERO 1346	
COMPLEMENTO XXX	BAIRRO/DISTRITO PRACA 14 DE JANEIRO	CEP 69020-000	
MUNICÍPIO Manaus	UF AM	PAÍS BRASIL	CORREIO ELETRÔNICO (E-MAIL) maju.comercioeservicos@gmail.com
VALOR DO CAPITAL - R\$ 440.000,00	VALOR DO CAPITAL - (por extenso) quatrocentos e quarenta mil reais		
CÓDIGO DE ATIVIDADE ECONÔMICA (CNAE Fiscal) Atividade Principal 7112000 Atividade Secundária 7111100, 8121400, 8122200	Descrição do Objeto varejista de produtos alimentícios em geral ou especializado em produtos alimentícios não especificados anteriormente; Comércio varejista de lubrificantes; Comércio varejista de tintas e materiais para pintura; Comércio varejista de material elétrico; Comércio varejista de ferragens e ferramentas; Comércio varejista de madeira e artefatos; Comércio varejista de materiais hidráulicos; Comércio varejista de cal, areia, pedra britada,		
DATA DE INÍCIO DAS ATIVIDADES 02/08/2010	NÚMERO DE INSCRIÇÃO NO CNPJ 12.315.527/0001-94	TRANSFERÊNCIA DE SEDE OU DE FILIAL DE OUTRA UF NIRE ANTERIOR	UF
DATA ASSINATURA 27/03/2017	ASSINATURA DO EMPRESÁRIO MARIA JULIANA DE OLIVEIRA ALBUQUERQUE		
DEFERIDO. PUBLIQUE-SE E ARQUIVE-SE		AUTENTICAÇÃO	
		AM1170000759683	

PARA USO EXCLUSIVO DA JUNTA COMERCIAL

* Este documento foi gerado no portal Empresa Super Fácil



CERTIFICO O REGISTRO EM 04/04/2017 13:21 SOB Nº 20170093840.
PROTOCOLO: 170093840 DE 04/04/2017. CÓDIGO DE VERIFICAÇÃO:
11701267655. NIRE: 13800047045.
MARIA JULIANA DE OLIVEIRA ALBUQUERQUE - ME

Milton Aurélio Rosas Gomes
SECRETÁRIO-GERAL
MANAUS, 04/04/2017
www.empresasuperfácil.am.gov.br

validade deste documento, se impresso, fica sujeito à comprovação de sua autenticidade nos respectivos portais.
informando sobre a respectiva página de verificação

REQUERIMENTO DE EMPRESÁRIO

CARTÓRIO CARLOS RÔCHA - SEGUNDO TABELIONATO | Carlos Gomes da Rocha - Tabelião

SELO ELETRÔNICO DE FISCALIZAÇÃO DO TJ-AM
REC-PROT. O POR SEME, LANÇA E FIRMA DE
MARIA JULIANA DE OLIVEIRA ALBUQUERQUE
REC-FIR044402HGJ08WSA83ZKBT89
Data: 04/04/2017 13:34:37 RECONHECIMENTO DE FIRM.
Carlos Bruno Pereira de Souza-Esc. Autorizado
consulta o selo em: <https://cidadao.portalselo.org.br/>

NÚMERO DE IDENTIFICAÇÃO DO REGISTRO DE EMPRESA - NIRE DA SEDE 13800047045		NIRE DA FILIAL (preench XXX	
NOME DO EMPRESÁRIO (completo, sem abreviaturas) MARIA JULIANA DE OLIVEIRA ALBUQUERQUE			
NACIONALIDADE BRASILEIRA		ESTADO CIVIL SOLTEIRO(A)	
SEXO Feminino	REGIME DE BENS (se casado) XXX		
FILHO DE (pai) TITO MARQUES DE ALBUQUERQUE		(mãe) MARIA LUCAS DE OLIVEIRA MARQUES	
NASCIDO EM (data de nascimento) 02/04/1979	IDENTIDADE (número) 14552760	Órgão emissor SSP	UF AM
CPF (número) 649.481.292-91			
EMANCIPADO POR (forma de emancipação - somente no caso de menor) XXX			
DOMICILIADO NA (LOGRADOURO - rua, av, etc) RUA VISCONDE DE LAGUNA		NÚMERO 08	
COMPLEMENTO QD. A 10 - PQ DAS LARANJEIRAS	BAIRRO/DISTRITO FLORES	CEP 69058-750	
MUNICÍPIO Manaus	UF AM		
declara, sob as penas da lei, não estar impedido de exercer atividade empresária, que não possua outro registro de empresário e requer:			
A JUNTA COMERCIAL DO ESTADO DO AMAZONAS		A JUNTA COMERCIAL DO XXX	
CÓDIGO E DESCRIÇÃO DO ATO 002 - ALTERAÇÃO		CÓDIGO E DESCRIÇÃO DO ATO XXX	
CÓDIGO E DESCRIÇÃO DO EVENTO 021 (I) ALTERAÇÃO DE DADOS (EXCETO NOME EMPRESARIAL)		CÓDIGO E DESCRIÇÃO DO EVENTO XXX	
NOME EMPRESARIAL MARIA JULIANA DE OLIVEIRA ALBUQUERQUE - ME.			
LOGRADOURO (rua, av, etc) AVENIDA TARUMA		NÚMERO 1346	
COMPLEMENTO XXX	BAIRRO/DISTRITO PRACA 14 DE JANEIRO	CEP 69020-000	
MUNICÍPIO Manaus	UF AM	PAÍS BRASIL	CORREIO ELETRÔNICO (E-MAIL) maju.comercioservicos@gmail.com
VALOR DO CAPITAL - R\$ 440.000,00	VALOR DO CAPITAL - (por extenso) quatrocentos e quarenta mil reais		
CÓDIGO DE ATIVIDADE ECONÔMICA (CNAE Fiscal) Atividade Principal 7112000 Atividade Secundária	Descrição do Objeto tijolos e telhas; Comércio varejista de materiais de construção não especificados anteriormente; Comércio varejista de materiais de construção em geral; Comércio varejista de móveis; Comércio varejista de artigos de colchoaria; Comércio varejista de artigos de iluminação; Comércio varejista de tecidos; Comércio varejista de artigos de armário; Comércio varejista de artigos de cama, mesa e banho; Comércio varejista de brinquedos		
DATA DE INÍCIO DAS ATIVIDADES 02/08/2010	NÚMERO DE INSCRIÇÃO NO CNPJ 12.315.527/0001-94	TRANSFERÊNCIA DE SEDE OU DE FILIAL DE OUTRA UF NIRE ANTERIOR	UF
DATA ASSINATURA 27/03/2017	ASSINATURA DO EMPRESÁRIO MARIA JULIANA DE OLIVEIRA ALBUQUERQUE		

DEFERIDO. PUBLIQUE-SE E ARQUIVE-SE

AUTENTICAÇÃO



AM117000759683

PARA USO EXCLUSIVO DA JUNTA COMERCIAL

* Este documento foi gerado no portal Empresa Super Fácil

CERTIFICO O REGISTRO EM 04/04/2017 13:21 SOB N° 20170093840.
PROTOCOLO: 170093840 DE 04/04/2017. CÓDIGO DE VERIFICAÇÃO:
11701267655. NIRE: 13800047045.
MARIA JULIANA DE OLIVEIRA ALBUQUERQUE - ME

JUCEA

Milton Aurélio Rosas Gomes
SECRETÁRIO-GERAL
MANAUS, 04/04/2017
www.empresasuperfacil.am.gov.br



REQUERIMENTO DE EMPRESÁRIO

Folhas 8/9

CARTÓRIO CARLOS ROCHA - SEGUNDO TABELIONATO | Carlos Gomes da Rocha - Tabelião
Rua Nereu Ramos, 141 - Centro - CEP 69000-000 - Manaus - AM

SELO ELETRÔNICO DE FISCALIZAÇÃO DO TJ-AM

RECONHECIMENTO POR SEMELHANÇA À FIRMA DE
MARIA JULIANA DE OLIVEIRA ALBUQUERQUE

REC.FIR.0444020M57G21E24MT6J58

Data/Hora: 03/04/2017 08:34:37

RECONHECIMENTO (FIRMA)

Carlo Bruno Padua da Silva Esc. Auto. 2335

Consulte o selo em: <https://portal.tj-am.gov.br>

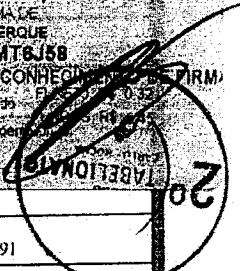

NÚMERO DE IDENTIFICAÇÃO DO REGISTRO DE EMPRESA - NIRE DA SEDE 13800047045		NIRE DA FILIAL (preenchimento obrigatório) XXX	
NOME DO EMPRESÁRIO (completo, sem abreviações) MARIA JULIANA DE OLIVEIRA ALBUQUERQUE			
NACIONALIDADE BRASILEIRA		ESTADO CIVIL SOLTEIRO(A)	
SEXO Feminino	REGIME DE BENS (se casado) XXX		
FILHO DE (pai) TITO MARQUES DE ALBUQUERQUE		(mãe) MARIA LUCAS DE OLIVEIRA MARQUES	
NASCIDO EM (data de nascimento) 02/04/1979	IDENTIDADE (número) 14552760	Órgão emissor SSP	UF AM
CPF (número) 649.481.292-91			
EMANCIPADO POR (forma de emancipação - somente no caso de menor) XXX			
DOMICILIADO NA (LOGRADOURO - rua, av, etc) RUA VISCONDE DE LAGUNA		NÚMERO 08	
COMPLEMENTO QD. A 10 - PQ DAS LARANJEIRAS	BAIRRO/DISTRITO FLORES	CEP 69058-750	
MUNICÍPIO Manaus	UF AM		
declara, sob as penas da lei, não estar impedido de exercer atividade empresarial, que não possui outro registro de empresário e requer:			
À JUNTA COMERCIAL DO ESTADO DO AMAPÁ		À JUNTA COMERCIAL DO XXX	
CÓDIGO E DESCRIÇÃO DO ATO 002 - ALTERAÇÃO		CÓDIGO E DESCRIÇÃO DO ATO XXX	
CÓDIGO E DESCRIÇÃO DO EVENTO 021 (1) ALTERAÇÃO DE DADOS (EXCETO NOME EMPRESARIAL)		CÓDIGO E DESCRIÇÃO DO EVENTO XXX	
NOME EMPRESARIAL MARIA JULIANA DE OLIVEIRA ALBUQUERQUE - ME.			
LOGRADOURO (rua, av, etc) AVENIDA TARUMA		NÚMERO 1346	
COMPLEMENTO XXX	BAIRRO/DISTRITO PRACA 14 DE JANEIRO	CEP 69020-000	
MUNICÍPIO Manaus	UF AM	PAÍS BRASIL	CORREIO ELETRÔNICO (E-MAIL) maju.comercioeservicos@gmail.com
VALOR DO CAPITAL - R\$ 440.000,00	VALOR DO CAPITAL - (por extenso) quatrocentos e quarenta mil reais		
CÓDIGO DE ATIVIDADE ECONÔMICA (CNAE Fiscal) Atividade Principal 7112000 Atividade Secundária	Descrição do Objeto e artigos recreativos; Comércio varejista de artigos esportivos; Comércio varejista de bicicletas e triciclos; peças e acessórios; Comércio varejista de artigos de pesca e camping; Comércio varejista de embarcações e outros veículos recreativos; peças e acessórios; Comércio varejista de produtos farmacêuticos homeopáticos; Comércio varejista de artigos de joalheria; Comércio varejista de artigos de relojoaria; Comércio		
DATA DE INÍCIO DAS ATIVIDADES 02/08/2010	NÚMERO DE INSCRIÇÃO NO CNPJ 12.315.527/0001-94	TRANSFERÊNCIA DE SEDE OU DE FILIAL DE OUTRA UF NIRE ANTERIOR	UF
DATA ASSINATURA 27/03/2017	ASSINATURA DO EMPRESÁRIO Maria Juliana de Oliveira Albuquerque		

DEFERIDO. PUBLIQUE-SE E ARQUIVE-SE

AUTENTICAÇÃO



AM1170000759683

PARA USO EXCLUSIVO DA JUNTA COMERCIAL

* Este documento foi gerado no portal Empresa Super Fácil



CERTIFICO O REGISTRO EM 04/04/2017 13:21 SOB Nº 20170093840.
PROTOCOLO: 170093840 DE 04/04/2017. CÓDIGO DE VERIFICAÇÃO:
11701267655. NIRE: 13800047045.
MARIA JULIANA DE OLIVEIRA ALBUQUERQUE - ME

Milton Aurélio Rosas Gomes
SECRETÁRIO-GERAL
MANAUS, 04/04/2017
www.empresasuperfacil.am.gov.br

[Handwritten signature]

REQUERIMENTO DE EMPRESÁRIO

Folhas 9/9

NÚMERO DE IDENTIFICAÇÃO DO REGISTRO DE EMPRESA - NIRE DA SEDE: 13800047045		NIRE DA FILIAL (proc): XXX	
NOME DO EMPRESÁRIO (completo, sem abreviaturas) MARIA JULIANA DE OLIVEIRA ALBUQUERQUE			
NACIONALIDADE BRASILEIRA		ESTADO CIVIL SOLTEIRO(A)	
SEXO Feminino	REGIME DE BENS (se casado) XXX		
FILHO DE (pai) TITO MARQUES DE ALBUQUERQUE		(mãe) MARIA LUCAS DE OLIVEIRA MARQUES	
NASCIDO EM (data de nascimento) 02/04/1979	IDENTIDADE (número) 14552760	Órgão emissor SSP	UF AM
EMANCIPADO POR (forma de emancipação - somente no caso de menor) XXX		CPF (número) 649.481.292-91	
DOMICILIADO NA (LOGRADOURO - rua, av, etc) RUA VISCONDE DE LAGUNA			NÚMERO 08
COMPLEMENTO QD. A 10 - PQ DAS LARANJEIRAS	BAIRRO/DISTRITO FLORES	CEP 69058-750	
MUNICÍPIO Manaus			UF AM
declara, sob as penas da lei, não estar impedido de exercer atividade empresarial, que não possui outro registro de empresário e requer:			
À JUNTA COMERCIAL DO ESTADO DO AMAZONAS		A JUNTA COMERCIAL DO XXX	
CÓDIGO E DESCRIÇÃO DO ATO 002 - ALTERAÇÃO		CÓDIGO E DESCRIÇÃO DO ATO XXX	
CÓDIGO E DESCRIÇÃO DO EVENTO 021 (1) ALTERAÇÃO DE DADOS (EXCETO NOME EMPRESARIAL)		CÓDIGO E DESCRIÇÃO DO EVENTO XXX	
NOME EMPRESARIAL MARIA JULIANA DE OLIVEIRA ALBUQUERQUE - ME			
LOGRADOURO (rua, av, etc) AVENIDA TARUMA			NÚMERO 1346
COMPLEMENTO XXX	BAIRRO/DISTRITO PRACA 14 DE JANEIRO	CEP 69020-000	
MUNICÍPIO Manaus	UF AM	PAÍS BRASIL	CORREIO ELETRÔNICO (E-MAIL) maju.comercioservicos@gmail.com
VALOR DO CAPITAL - R\$ 440.000,00	VALOR DO CAPITAL - (por extenso) quatrocentos e quarenta mil reais		
CÓDIGO DE ATIVIDADE ECONÔMICA (CNAE Fiscal) Atividade Principal 7112000 Atividade Secundária	Descrição do Objeto varejista de outros artigos usados; Comércio varejista de plantas e flores naturais; Serviços de arquitetura; Imunização e controle de pragas urbanas; Limpeza em prédios e domicílios;		
DATA DE INÍCIO DAS ATIVIDADES 02/08/2010	NÚMERO DE INSCRIÇÃO NO CNPJ 12.315.527/0001-94	TRANSFERÊNCIA DE SEDE OU DE FILIAL DE OUTRA UF NIRE ANTERIOR	UF
DATA ASSINATURA 27/03/2017	ASSINATURA DO EMPRESÁRIO <i>Maria Juliana de Albuquerque</i>		
DEFERIDO. PUBLIQUE-SE E ARQUIVE-SE		AUTENTICAÇÃO	
		 AM1170000759683	

PARA USO EXCLUSIVO DA JUNTA COMERCIAL

* Este documento foi gerado no portal Empresa Super Fácil



CERTIFICO O REGISTRO EM 04/04/2017 13:21 SOB N° 20170093840.
PROTOCOLO: 170093840 DE 04/04/2017. CÓDIGO DE VERIFICAÇÃO:
11701267655. NIRE: 13800047045.
MARIA JULIANA DE OLIVEIRA ALBUQUERQUE - ME

Milton Aurélio Rosas Gomes
SECRETÁRIO-GERAL
MANAUS, 04/04/2017
www.empresasuperfacil.am.gov.br



REPÚBLICA FEDERATIVA DO BRASIL
CADASTRO NACIONAL DA PESSOA JURÍDICA

NÚMERO DE INSCRIÇÃO 12.315.527/0001-94 MATRIZ	COMPROVANTE DE INSCRIÇÃO E DE SITUAÇÃO CADASTRAL	DATA DE ABERTURA 02/08/2010
NOME EMPRESARIAL MARIA JULIANA DE OLIVEIRA ALBUQUERQUE		
TÍTULO DO ESTABELECIMENTO (NOME DE FANTASIA) MAJU COMERCIO E SERVICOS		PORTE ME
CÓDIGO E DESCRIÇÃO DA ATIVIDADE ECONÔMICA PRINCIPAL 71.12-0-00 - Serviços de engenharia		
CÓDIGO E DESCRIÇÃO DAS ATIVIDADES ECONÔMICAS SECUNDÁRIAS 37.02-9-00 - Atividades relacionadas a esgoto, exceto a gestão de redes 38.11-4-00 - Coleta de resíduos não-perigosos 41.20-4-00 - Construção de edifícios 42.11-1-01 - Construção de rodovias e ferrovias 42.13-8-00 - Obras de urbanização - ruas, praças e calçadas 42.22-7-01 - Construção de redes de abastecimento de água, coleta de esgoto e construções correlatas, exceto obras de irrigação 42.22-7-02 - Obras de irrigação 42.92-8-01 - Montagem de estruturas metálicas 42.99-5-01 - Construção de instalações esportivas e recreativas 42.99-5-99 - Outras obras de engenharia civil não especificadas anteriormente 43.11-8-01 - Demolição de edifícios e outras estruturas 43.13-4-00 - Obras de terraplenagem 43.21-5-00 - Instalação e manutenção elétrica 43.22-3-01 - Instalações hidráulicas, sanitárias e de gás 43.29-1-99 - Outras obras de instalações em construções não especificadas anteriormente 43.30-4-01 - Impermeabilização em obras de engenharia civil 43.30-4-03 - Obras de acabamento em gesso e estuque 43.30-4-04 - Serviços de pintura de edifícios em geral 43.30-4-99 - Outras obras de acabamento da construção 43.91-6-00 - Obras de fundações		
CÓDIGO E DESCRIÇÃO DA NATUREZA JURÍDICA 213-5 - Empresário (Individual)		
LOGRADOURO R VISCONDE DE LAGUNA	NÚMERO 41	COMPLEMENTO SALA A
CEP 69.058-750	BAIRRO/DISTRITO FLORES	MUNICÍPIO MANAUS
UF AM		
ENDEREÇO ELETRÔNICO MAJU2017.ALBQUERQUE@GMAIL.COM		TELEFONE (92) 9370-1301
ENTE FEDERATIVO RESPONSÁVEL (EFR) *****		
SITUAÇÃO CADASTRAL ATIVA	DATA DA SITUAÇÃO CADASTRAL 02/08/2010	
MOTIVO DE SITUAÇÃO CADASTRAL		
SITUAÇÃO ESPECIAL *****	DATA DA SITUAÇÃO ESPECIAL *****	

Aprovado pela Instrução Normativa RFB nº 1.863, de 27 de dezembro de 2018.

Emitido no dia 02/12/2019 às 12:20:43 (data e hora de Brasília).

Página: 1/4



REPÚBLICA FEDERATIVA DO BRASIL

CADASTRO NACIONAL DA PESSOA JURÍDICA

NÚMERO DE INSCRIÇÃO 12.315.527/0001-94 MATRIZ	COMPROVANTE DE INSCRIÇÃO E DE SITUAÇÃO CADASTRAL	DATA DE ABERTURA 02/08/2010
NOME EMPRESARIAL MARIA JULIANA DE OLIVEIRA ALBUQUERQUE		
CÓDIGO E DESCRIÇÃO DAS ATIVIDADES ECONÔMICAS SECUNDÁRIAS 43.99-1-01 - Administração de obras 43.99-1-02 - Montagem e desmontagem de andaimes e outras estruturas temporárias 43.99-1-03 - Obras de alvenaria 43.99-1-05 - Perfuração e construção de poços de água 45.20-0-06 - Serviços de borracharia para veículos automotores 45.30-7-03 - Comércio a varejo de peças e acessórios novos para veículos automotores 45.43-9-00 - Manutenção e reparação de motocicletas e motonetas 46.32-0-03 - Comércio atacadista de cereais e leguminosas beneficiados, farinhas, amidos e féculas, com atividade de fracionamento e acondicionamento associada 46.34-6-03 - Comércio atacadista de pescados e frutos do mar 46.39-7-02 - Comércio atacadista de produtos alimentícios em geral, com atividade de fracionamento e acondicionamento associada 46.49-4-09 - Comércio atacadista de produtos de higiene, limpeza e conservação domiciliar, com atividade de fracionamento e acondicionamento associada 46.49-4-99 - Comércio atacadista de outros equipamentos e artigos de uso pessoal e doméstico não especificados anteriormente 47.11-3-01 - Comércio varejista de mercadorias em geral, com predominância de produtos alimentícios - hipermercados 47.11-3-02 - Comércio varejista de mercadorias em geral, com predominância de produtos alimentícios - supermercados 47.12-1-00 - Comércio varejista de mercadorias em geral, com predominância de produtos alimentícios - minimercados, mercearias e armazéns 47.23-7-00 - Comércio varejista de bebidas 47.24-5-00 - Comércio varejista de hortifrutigranjeiros 47.29-6-99 - Comércio varejista de produtos alimentícios em geral ou especializado em produtos alimentícios não especificados anteriormente 47.32-6-00 - Comércio varejista de lubrificantes 47.41-5-00 - Comércio varejista de tintas e materiais para pintura		
CÓDIGO E DESCRIÇÃO DA NATUREZA JURÍDICA 213-5 - Empresário (Individual)		
LOGRADOURO R VISCONDE DE LAGUNA	NÚMERO 41	COMPLEMENTO SALA A
CEP 69.058-750	BAIRRO/DISTRITO FLORES	MUNICÍPIO MANAUS
UF AM	ENDEREÇO ELETRÔNICO MAJU2017.ALBQUERQUE@GMAIL.COM	
TELEFONE (92) 9370-1301		
ENTE FEDERATIVO RESPONSÁVEL (EFR) *****		
SITUAÇÃO CADASTRAL ATIVA	DATA DA SITUAÇÃO CADASTRAL 02/08/2010	
MOTIVO DE SITUAÇÃO CADASTRAL		
SITUAÇÃO ESPECIAL *****	DATA DA SITUAÇÃO ESPECIAL *****	

Aprovado pela Instrução Normativa RFB nº 1.863, de 27 de dezembro de 2018.

Emitido no dia 02/12/2019 às 12:20:43 (data e hora de Brasília).

Página: 2/4



REPÚBLICA FEDERATIVA DO BRASIL
CADASTRO NACIONAL DA PESSOA JURÍDICA

NÚMERO DE INSCRIÇÃO 12.315.527/0001-94 MATRIZ	COMPROVANTE DE INSCRIÇÃO E DE SITUAÇÃO CADASTRAL	DATA DE ABERTURA 02/08/2010
---	---	--------------------------------

NOME EMPRESARIAL MARIA JULIANA DE OLIVEIRA ALBUQUERQUE

CÓDIGO E DESCRIÇÃO DAS ATIVIDADES ECONÔMICAS SECUNDÁRIAS 47.42-3-00 - Comércio varejista de material elétrico 47.44-0-01 - Comércio varejista de ferragens e ferramentas 47.44-0-02 - Comércio varejista de madeira e artefatos 47.44-0-03 - Comércio varejista de materiais hidráulicos 47.44-0-04 - Comércio varejista de cal, areia, pedra britada, tijolos e telhas 47.44-0-05 - Comércio varejista de materiais de construção não especificados anteriormente 47.44-0-99 - Comércio varejista de materiais de construção em geral 47.52-1-00 - Comércio varejista especializado de equipamentos de telefonia e comunicação 47.54-7-01 - Comércio varejista de móveis 47.54-7-02 - Comércio varejista de artigos de colchoaria 47.54-7-03 - Comércio varejista de artigos de iluminação 47.55-5-01 - Comércio varejista de tecidos 47.55-5-02 - Comercio varejista de artigos de armarinho 47.55-5-03 - Comercio varejista de artigos de cama, mesa e banho 47.63-6-01 - Comércio varejista de brinquedos e artigos recreativos 47.63-6-02 - Comércio varejista de artigos esportivos 47.63-6-03 - Comércio varejista de bicicletas e triciclos; peças e acessórios 47.63-6-04 - Comércio varejista de artigos de caça, pesca e camping 47.63-6-05 - Comércio varejista de embarcações e outros veículos recreativos; peças e acessórios 47.71-7-03 - Comércio varejista de produtos farmacêuticos homeopáticos

CÓDIGO E DESCRIÇÃO DA NATUREZA JURÍDICA 213-5 - Empresário (Individual)
--

LOGRADOURO R VISCONDE DE LAGUNA	NÚMERO 41	COMPLEMENTO SALA A
------------------------------------	--------------	-----------------------

CEP 69.058-750	BAIRRO/DISTRITO FLORES	MUNICÍPIO MANAUS	UF AM
-------------------	---------------------------	---------------------	----------

ENDEREÇO ELETRÔNICO MAJU2017.ALBQUERQUE@GMAIL.COM	TELEFONE (92) 9370-1301
--	----------------------------

ENTE FEDERATIVO RESPONSÁVEL (EFR) *****
--

SITUAÇÃO CADASTRAL ATIVA	DATA DA SITUAÇÃO CADASTRAL 02/08/2010
-----------------------------	--

MOTIVO DE SITUAÇÃO CADASTRAL

SITUAÇÃO ESPECIAL *****	DATA DA SITUAÇÃO ESPECIAL *****
----------------------------	------------------------------------

Aprovado pela Instrução Normativa RFB nº 1.863, de 27 de dezembro de 2018.

Emitido no dia 02/12/2019 às 12:20:43 (data e hora de Brasília).

Página: 3/4



REPÚBLICA FEDERATIVA DO BRASIL
CADASTRO NACIONAL DA PESSOA JURÍDICA

NÚMERO DE INSCRIÇÃO 12.315.527/0001-94 MATRIZ	COMPROVANTE DE INSCRIÇÃO E DE SITUAÇÃO CADASTRAL	DATA DE ABERTURA 02/08/2010
---	---	--------------------------------

NOME EMPRESARIAL
MARIA JULIANA DE OLIVEIRA ALBUQUERQUE

CÓDIGO E DESCRIÇÃO DAS ATIVIDADES ECONÔMICAS SECUNDÁRIAS

47.72-5-00 - Comércio varejista de cosméticos, produtos de perfumaria e de higiene pessoal
 47.81-4-00 - Comércio varejista de artigos do vestuário e acessórios
 47.82-2-01 - Comércio varejista de calçados
 47.82-2-02 - Comércio varejista de artigos de viagem
 47.83-1-01 - Comércio varejista de artigos de joalheria
 47.83-1-02 - Comércio varejista de artigos de relojoaria
 47.85-7-99 - Comércio varejista de outros artigos usados
 47.89-0-01 - Comércio varejista de suvenires, bijuterias e artesanatos
 47.89-0-02 - Comércio varejista de plantas e flores naturais
 49.30-2-02 - Transporte rodoviário de carga, exceto produtos perigosos e mudanças, intermunicipal, interestadual e internacional
 71.11-1-00 - Serviços de arquitetura
 71.19-7-01 - Serviços de cartografia, topografia e geodésia
 77.39-0-99 - Aluguel de outras máquinas e equipamentos comerciais e industriais não especificados anteriormente, sem operador
 81.21-4-00 - Limpeza em prédios e em domicílios
 81.22-2-00 - Imunização e controle de pragas urbanas
 81.29-0-00 - Atividades de limpeza não especificadas anteriormente

CÓDIGO E DESCRIÇÃO DA NATUREZA JURÍDICA
213-5 - Empresário (Individual)

LOGRADOURO R VISCONDE DE LAGUNA	NÚMERO 41	COMPLEMENTO SALA A
---	---------------------	------------------------------

CEP 69.058-750	BAIRRO/DISTRITO FLORES	MUNICÍPIO MANAUS	UF AM
--------------------------	----------------------------------	----------------------------	-----------------

ENDEREÇO ELETRÔNICO MAJU2017.ALBQUERQUE@GMAIL.COM	TELEFONE (92) 9370-1301
---	-----------------------------------

ENTE FEDERATIVO RESPONSÁVEL (EFR)

SITUAÇÃO CADASTRAL ATIVA	DATA DA SITUAÇÃO CADASTRAL 02/08/2010
------------------------------------	---

MOTIVO DE SITUAÇÃO CADASTRAL

SITUAÇÃO ESPECIAL *****	DATA DA SITUAÇÃO ESPECIAL *****
----------------------------	------------------------------------

Aprovado pela Instrução Normativa RFB nº 1.863, de 27 de dezembro de 2018.

Emitido no dia **02/12/2019** às **12:20:43** (data e hora de Brasília).

Página 4/4



Governo do Estado do Amazonas
Secretaria de Estado de Planejamento, Desenvolvimento, Ciência,
Tecnologia e Inovação
Junta Comercial do Estado do Amazonas



CERTIDÃO SIMPLIFICADA

Sistema Nacional de Registro de Empresas Mercantis - SINREM

Certificamos que as informações abaixo constam dos documentos arquivados
nesta Junta Comercial e são vigentes na data da sua expedição.

Nome Empresarial: MARIA JULIANA DE OLIVEIRA ALBUQUERQUE - ME		Protocolo: AMC1700023189	
Natureza Jurídica: Empresário (Individual)			
NIRE (Sede) 13800047045	CNPJ 12.315.527/0001-94	Arquivamento do Ato de Inscrição 02/08/2010	Início de Atividade 02/08/2010
Endereço Completo Rua VISCONDE DE LAGUNA, Nº 41, SALA A, FLORES-Manaus/AM- CEP69058-750			
Objeto Serviços De Engenharia; Construção De Edifícios; Construção De Rodovias E Ferrovias; Obras De Urbanização; Construção De Instalações Esportivas E Recreativas; Outras Obras De Engenharia Civil Não Especificadas Anteriormente; Manutenção Elétrica; Serviços De Cartografia, Topografia E Geodésia; Outras Obras De Acabamento Da Construção; Obras De Fundações; Comércio Atacadista De Outros Equipamentos E Artigos De Uso Pessoal E Doméstico Não Especificados Anteriormente; Atividades De Limpeza Não Especificadas Anteriormente; Outras Obras De Instalações Em Construções Não Especificadas Anteriormente; Comércio varejista de bebidas; Administração de obras; Coleta de resíduos não-perigosos; Obras de terraplenagem; Impermeabilização em obras de engenharia civil; Obras de acabamento em gesso e estuque; Serviços de pintura para veículos automotores; Comércio a varejo de peças e acessórios novos para veículos automotores; Manutenção e reparação de motocicletas e motonetas; Comércio atacadista de cereais e leguminosas beneficiados, farinhas, amidos e féculas, com atividade de fracionamento e acondicionamento associada; Comércio atacadista de pescados e frutos do mar; Comércio atacadista de produtos alimentícios em geral, com atividade de fracionamento e acondicionamento associada; Comércio varejista de mercadorias em geral, com predominância de produtos alimentícios - hipermercados; Comércio varejista de mercadorias em geral, com predominância de produtos alimentícios - minimercados, mercearias e armazéns; Comércio varejista de hortifrutigranjeiros; Comércio varejista de produtos alimentícios em geral ou especializado em produtos alimentícios não especificados anteriormente; Comércio varejista de lubrificantes; Comércio varejista de tintas e materiais para pintura; Comércio varejista de material elétrico; Comércio varejista de ferragens e ferramentas; Comércio varejista de madeira e artefatos; Comércio varejista de materiais hidráulicos; Comércio varejista de cal, areia, pedra britada, tijolos e telhas; Comércio varejista de materiais de construção não especificados anteriormente; Comércio varejista de materiais de construção em geral; Comércio varejista especializado de equipamentos de telefonia e comunicação; Comércio varejista de móveis; Comércio varejista de artigos de colchoaria; Comércio varejista de artigos de iluminação; Comércio varejista de tecidos; Comércio varejista de artigos de armário; Comércio varejista de artigos de cama, mesa e banho; Comércio varejista de brinquedos e artigos recreativos; Comércio varejista de artigos esportivos; Comércio varejista de artigos de caça, pesca e camping; Comércio varejista de produtos farmacêuticos homeopáticos; Comércio varejista de cosméticos, produtos de perfumaria e de higiene pessoal; Comércio varejista de artigos de vestuário e acessórios; Comércio varejista de calçados; Comércio varejista de artigos de viagem; Comércio varejista de artigos de joalheria; Comércio varejista de artigos de relojoaria; Comércio varejista de outros artigos usados; Comércio varejista de suvenires, bijuterias e artesanatos; Comércio varejista de plantas e flores naturais; Serviços de arquitetura; Construção de redes de abastecimento de água, coleta de esgoto e construções correlatas, exceto obras de irrigação; Obras de irrigação; Transporte rodoviário de carga, exceto produtos perigosos e mudanças, intermunicipal, interestadual e internacional; Limpeza em prédios e em domicílios; Imunização e controle de pragas urbanas; Atividades relacionadas a esgoto, exceto a gestão de redes; Demolição de edifícios e outras estruturas; Instalações hidráulicas, sanitárias e de gás; Aluguel de outras máquinas e equipamentos comerciais e industriais não especificados anteriormente, sem operador; Montagem de estruturas metálicas;			
Capital R\$ 440.000,00 (quatrocentos e quarenta mil reais)		Porte ME (Microempresa)	
Último Arquivamento Data 08/11/2017	Número 20170338274	Ato/Evento 002 / 021 - ALTERAÇÃO DE DADOS (EXCETO NOME EMPRESARIAL)	Situação ATIVA Status SEM STATUS
Nome do Empresário: MARIA JULIANA DE OLIVEIRA ALBUQUERQUE		CPF: 649.481.292-91 Regime de bens: NÃO INFORMADO	
Identidade: 14552760			
Estado civil: SOLTEIRO(A)			

Estado do Amazonas, 30/11/2017

Esta certidão foi emitida automaticamente em 05/12/2017, às 11:31:56 (horário de Brasília).
Se impressa, verificar sua autenticidade no <https://www.empresasuperfacil.am.gov.br>, com o código J5C2NSG2.



AMC1700023189

Milton Aurélio Rosas Gomes
Secretário Geral

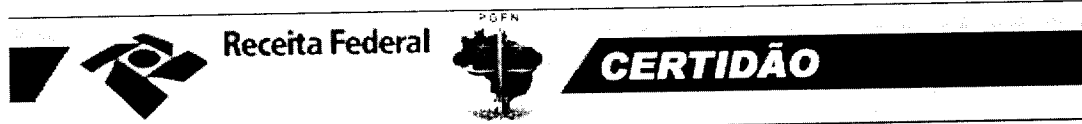

MINISTÉRIO DA FAZENDA
Secretaria da Receita Federal do Brasil
Procuradoria-Geral da Fazenda Nacional

**CERTIDÃO POSITIVA COM EFEITOS DE NEGATIVA DE DÉBITOS RELATIVOS AOS TRIBUTOS
FEDERAIS E À DÍVIDA ATIVA DA UNIÃO**

Nome: MARIA JULIANA DE OLIVEIRA ALBUQUERQUE
CNPJ: 12.315.527/0001-94

Ressalvado o direito de a Fazenda Nacional cobrar e inscrever quaisquer dívidas de responsabilidade do sujeito passivo acima identificado que vierem a ser apuradas, é certificado que:

1. constam débitos administrados pela Secretaria da Receita Federal do Brasil (RFB) com exigibilidade suspensa nos termos do art. 151 da Lei nº 5.172, de 25 de outubro de 1966 - Código Tributário Nacional (CTN), ou objeto de decisão judicial que determina sua desconsideração para fins de certificação da regularidade fiscal, ou ainda não vencidos; e
2. não constam inscrições em Dívida Ativa da União (DAU) na Procuradoria-Geral da Fazenda Nacional (PGFN).

Conforme disposto nos arts. 205 e 206 do CTN, este documento tem os mesmos efeitos da certidão negativa.

Esta certidão é válida para o estabelecimento matriz e suas filiais e, no caso de ente federativo, para todos os órgãos e fundos públicos da administração direta a ele vinculados. Refere-se à situação do sujeito passivo no âmbito da RFB e da PGFN e abrange inclusive as contribuições sociais previstas nas alíneas 'a' a 'd' do parágrafo único do art. 11 da Lei nº 8.212, de 24 de julho de 1991.

A aceitação desta certidão está condicionada à verificação de sua autenticidade na Internet, nos endereços <<http://rfb.gov.br>> ou <<http://www.pgfn.gov.br>>.

Certidão emitida gratuitamente com base na Portaria Conjunta RFB/PGFN nº 1.751, de 2/10/2014.
Emitida às 12:46:18 do dia 20/10/2019 <hora e data de Brasília>.
Válida até 17/04/2020.

Código de controle da certidão: **49A7.DA82.5BD4.5CCD**
Qualquer rasura ou emenda invalidará este documento.

[Nova Consulta](#)



Preparar página
para impressão

A handwritten signature in black ink, located in the bottom right corner of the page.



Certificado de Regularidade do FGTS - CRF

Inscrição: 12.315.527/0001-94

Razão Social: MARIA JULIANA DE OLIVEIRA ALBUQUERQUE

Endereço: R VISCONDE DE LAGUNA 41 SALA A / FLORES / MANAUS / AM / 69058-750

A Caixa Econômica Federal, no uso da atribuição que lhe confere o Art. 7, da Lei 8.036, de 11 de maio de 1990, certifica que, nesta data, a empresa acima identificada encontra-se em situação regular perante o Fundo de Garantia do Tempo de Serviço - FGTS.

O presente Certificado não servirá de prova contra cobrança de quaisquer débitos referentes a contribuições e/ou encargos devidos, decorrentes das obrigações com o FGTS.

Validade: 07/11/2019 a 06/12/2019

Certificação Número: 2019110705170109727437

Informação obtida em 10/11/2019 19:55:34

A utilização deste Certificado para os fins previstos em Lei esta condicionada a verificação de autenticidade no site da Caixa:
www.caixa.gov.br

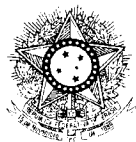

PODER JUDICIÁRIO
JUSTIÇA DO TRABALHO

CERTIDÃO NEGATIVA DE DÉBITOS TRABALHISTAS

Nome: MARIA JULIANA DE OLIVEIRA ALBUQUERQUE

(MATRIZ E FILIAIS) CNPJ: 12.315.527/0001-94

Certidão nº: 183514315/2019

Expedição: 12/09/2019, às 13:33:03

Validade: 09/03/2020 - 180 (cento e oitenta) dias, contados da data de sua expedição.

Certifica-se que **MARIA JULIANA DE OLIVEIRA ALBUQUERQUE** (MATRIZ E FILIAIS), inscrito(a) no CNPJ sob o nº **12.315.527/0001-94**, **NÃO CONSTA** do Banco Nacional de Devedores Trabalhistas.

Certidão emitida com base no art. 642-A da Consolidação das Leis do Trabalho, acrescentado pela Lei nº 12.440, de 7 de julho de 2011, e na Resolução Administrativa nº 1470/2011 do Tribunal Superior do Trabalho, de 24 de agosto de 2011.

Os dados constantes desta Certidão são de responsabilidade dos Tribunais do Trabalho e estão atualizados até 2 (dois) dias anteriores à data da sua expedição.

No caso de pessoa jurídica, a Certidão atesta a empresa em relação a todos os seus estabelecimentos, agências ou filiais.

A aceitação desta certidão condiciona-se à verificação de sua autenticidade no portal do Tribunal Superior do Trabalho na Internet (<http://www.tst.jus.br>).

Certidão emitida gratuitamente.

INFORMAÇÃO IMPORTANTE

Do Banco Nacional de Devedores Trabalhistas constam os dados necessários à identificação das pessoas naturais e jurídicas inadimplentes perante a Justiça do Trabalho quanto às obrigações estabelecidas em sentença condenatória transitada em julgado ou em acordos judiciais trabalhistas, inclusive no concernente aos recolhimentos previdenciários, a honorários, a custas, a emolumentos ou a recolhimentos determinados em lei; ou decorrentes de execução de acordos firmados perante o Ministério Público do Trabalho ou Comissão de Conciliação Prévia.

Assinatura manuscrita em tinta preta, localizada no canto inferior direito da página.



Governo do Estado do Amazonas
Secretaria de Estado da Fazenda
Secretaria Executiva da Receita
Departamento de Arrecadação

Certidão Nº: 50396508

Data: 10/11/2019

Hora: 18:49:07

Válida até: 10/12/2019

CERTIDÃO NEGATIVA DE DÉBITOS

CNPJ: 12.315.527/0001-94 - MARIA JULIANA DE OLIVEIRA ALBUQUERQUE

Resguardando o direito da Fazenda Estadual de cobrar as dívidas que venham a ser apuradas, certifico que de acordo com as buscas procedidas nos livros e registros existentes na Dívida Ativa do Estado do Amazonas, correspondentes aos últimos 05 (cinco) anos, não consta qualquer débito inscrito em nome do interessado acima identificado, até a presente data. Esta CERTIDÃO é a única emitida pela Secretaria de Fazenda, inclui todos os débitos inscritos ou não na Dívida Ativa do Estado.



PREFEITURA DE MANAUS

SECRETARIA MUNICIPAL DE FINANÇAS, TECNOLOGIA DA INFORMAÇÃO E CONTROLE INTERNO - SEMEF

CND Nº

195411/2019

CERTIDÃO NEGATIVA DE DÉBITOS DE TRIBUTOS MUNICIPAIS

CONTRIBUINTE : MARIA JULIANA DE OLIVEIRA ALBUQUERQUE - ME
ENDEREÇO : RUA VISCONDE DE LAGUNA, Nº: 41, CEP: 69058750
BAIRRO : FLORES COMPLEMENTO: SALA A
INSCRIÇÃO MUNICIPAL : 23338401
CNPJ/CPF : 12315527000194

Declara-se para os devidos fins que, em nome do sujeito passivo, NÃO CONSTAM DÉBITOS lançados relativo a Tributos Municipais, inscritos ou não em Dívida Ativa, até a presente data.

10/11/2019

Tributos

***** NÃO CONSTAM DÉBITOS VENCIDOS *****
***** NÃO HÁ DÉBITOS VINCENDOS *****

Certidão expedida com base no Decreto nº. 7007/2003 c/c Dec. 883/2011

VÁLIDA ATÉ 08/02/2020

A FAZENDA MUNICIPAL PODERÁ COBRAR DÍVIDAS POSTERIORMENTE CONSTATADAS, MESMO REFERENTES A PERÍODOS NESTA CERTIDÃO COMPREENDIDOS.



VALIDAÇÃO

CND Nº195411/2019

Para comprovar a veracidade desta certidão, utilize o QR CODE ou visite o Portal de Informações e Serviços SEMEF ATENDE (<http://semefatende.manaus.am.gov.br/>) e informe a chave de validação **D90.4F1.6E3.BE4**. A Certidão emitida abrange todos os cadastros inscritos no Município de Manaus no CNPJ/CPF do contribuinte acima qualificado.
Cadastrado em: 10/11/2019



Ministério da Economia
Secretaria de Governo Digital
Departamento Nacional de Registro Empresarial e Integração
Secretaria de Estado de Planejamento, Desenvolvimento, Ciência,
Tecnologia e Inovação – SEPLANCTI

Nº DO PROTOCOLO (Uso da Junta Comercial)

UF (da sede ou filial, quando a
se for em outra UF)

Código da Natureza
Jurídica

Nº de Matrícula do Agente
Auxiliar do Comércio

13800047045

2135

REQUERIMENTO

ILMO(A). SR.(A) PRESIDENTE DA Junta Comercial do Estado do Amazonas

Nome: MARIA JULIANA DE OLIVEIRA ALBUQUERQUE - ME
(da Empresa ou do Agente Auxiliar do Comércio)

Nº FCN/REMP



AM1201900033588

Requer a V.Sª o deferimento do seguinte ato:

Nº DE FOLHAS	CÓDIGO DO ATO	CÓDIGO DO EVENTO	QTDE	DESCRIÇÃO DO ATO / EVENTO
	223			BALANÇO

MANAUS
Local

3 Junho 2019
Data

Representante Legal da Empresa / Agente Auxiliar do Comércio:

Nome: _____

Assinatura: _____

Telefone de Contato: _____

2 - USO DA JUNTA COMERCIAL

☐ DECISÃO COLEGIADA

☐ DECISÃO SINGULAR

Nome(s) Empresarial(ais) igual(ais) ou semelhante(s):

☐ SIM

☐ SIM

Processo em Ordem
À decisão

Data

Responsável

☐ NÃO

Data

Responsável

☐ NÃO

Data

Responsável

DECISÃO SINGULAR

☐ Processo em exigência. (Vide despacho em folha anexa)

☐ Processo deferido. Publique-se e archive-se.

☐ Processo indeferido. Publique-se.

2ª Exigência

☐

3ª Exigência

☐

4ª Exigência

☐

5ª Exigência

☐

Data

Responsável

DECISÃO COLEGIADA

☐ Processo em exigência. (Vide despacho em folha anexa)

☐ Processo deferido. Publique-se e archive-se.

☐ Processo indeferido. Publique-se.

2ª Exigência

☐

3ª Exigência

☐

4ª Exigência

☐

5ª Exigência

☐

Data

Vogal

Vogal

Vogal

Presidente da _____ Turma

OBSERVAÇÕES



Junta Comercial do Estado do Amazonas
Certifico registro sob o nº 996128 em 03/06/2019 da Empresa MARIA JULIANA DE OLIVEIRA ALBUQUERQUE - ME, Nire 13800047045
protocolo 190319402 - 31/05/2019. Autenticação: 2FA1DFA1E658B05BCB319BC3E38D3C4AF2B15BC. Alberto Pacheco da Silva Ladeira
Secretário-Geral. Para validar este documento, acesse <http://www.jucea.am.gov.br> e informe nº do protocolo 19/031.940-2 e o código de segurança
triN Esta cópia foi autenticada digitalmente e assinada em 03/06/2019 por Alberto Pacheco da Silva Ladeira – Secretário-Geral.

ALBERTO PACHECO DA SILVA LADEIRA
SECRETÁRIO GERAL



JUNTA COMERCIAL DO ESTADO DO AMAZONAS

Registro Digital

Capa de Processo

Identificação do Processo		
Número do Protocolo	Número do Processo Módulo Integrador	Data
19/031.940-2	AM1201900033588	31/05/2019

Identificação do(s) Assinante(s)	
CPF	Nome
649.481.292-91	MARIA JULIANA DE OLIVEIRA ALBUQUERQUE

Página 1 de 1



Junta Comercial do Estado do Amazonas

Certifico registro sob o nº 996128 em 03/06/2019 da Empresa MARIA JULIANA DE OLIVEIRA ALBUQUERQUE - ME, Nire 13800047045 e protocolo 190319402 - 31/05/2019. Autenticação: 2FA1DFA1E658B05BCB319BC3E38D3C4AF2B15BC. Alberto Pacheco da Silva Ladeira - Secretário-Geral. Para validar este documento, acesse <http://www.jucea.am.gov.br> e informe nº do protocolo 19/031.940-2 e o código de segurança triN Esta cópia foi autenticada digitalmente e assinada em 03/06/2019 por Alberto Pacheco da Silva Ladeira – Secretário-Geral.

ALBERTO PACHECO DA SILVA LADEIRA
SECRETÁRIO GERAL

pág. 2/14

MARIA JULIANA DE OLIVEIRA ALBUQUERQUE - ME

CNPJ: 12.315.527/0001-94

REGISTRO JUCEA: 13800047045

RUA VISCONDE DE LAGUNA, Nº 41, SALA A, BAIRRO FLORES, MANAUS/AM, CEP: 69.058-750

BALANÇO PATRIMONIAL ENCERRADO EM 31 / 12 / 2018

EM R\$

BALANÇO

PATRIMONIAL

DEZEMBRO / 2018



Junta Comercial do Estado do Amazonas

Certifico registro sob o nº 996128 em 03/06/2019 da Empresa MARIA JULIANA DE OLIVEIRA ALBUQUERQUE - ME, Nire 13800047045 e protocolo 190319402 - 31/05/2019. Autenticação: 2FA1DFA1E658B05BCB319BC3E38D3C4AF2B15BC. Alberto Pacheco da Silva Ladeira - Secretário-Geral. Para validar este documento, acesse <http://www.jucea.am.gov.br> e informe nº do protocolo 19/031.940-2 e o código de segurança triN Esta cópia foi autenticada digitalmente e assinada em 03/06/2019 por Alberto Pacheco da Silva Ladeira – Secretário-Geral.

ALBERTO PACHECO DA SILVA LADEIRA
SECRETÁRIO GERAL

pág. 3/14

MARIA JULIANA DE OLIVEIRA ALBUQUERQUE - ME**CNPJ: 12.315.527/0001-94**

REGISTRO JUCEA: 13800047045

RUA VISCONDE DE LAGUNA, Nº 41, SALA A, BAIRRO FLORES, MANAUS/AM, CEP: 69.058-750

BALANÇO PATRIMONIAL ENCERRADO EM 31 / 12 / 2018

EM R\$

ATIVO		PASSIVO	
ATIVO CIRCULANTE	371.511,34	PASSIVO CIRCULANTE	80.734,75
CAIXA E EQUIVALENTES DE CAIXA	4.120,55	FORNECEDORES	42.112,25
		Fornecedores	42.112,25
CONTAS A RECEBER	268.244,89	OBRIGAÇÕES TRIBUTÁRIAS	3.446,20
		Impostos a Recolher	3.446,20
ESTOQUES	99.145,90	OBRIGAÇÕES TRABALHISTAS	24.026,89
		Salários a Pagar	18.202,19
		Encargos Sociais a Pagar	5.824,70
		PROVISÕES	11.149,41
		Férias e 1/3	8.446,52
		Encargos Sociais	2.702,89
ATIVO NÃO CIRCULANTE	397.874,77	PATRIMONIO LÍQUIDO	688.651,36
IMOBILIZADOS	397.874,77	PATRIMONIO LÍQUIDO	688.651,36
Móveis e Utensílios	32.156,78	Capital Social	440.000,00
Máquinas e Equipamentos	448.569,36	Capital a Integralizar	-
Instalações	28.764,88	Capital Integralizado	440.000,00
Sistema de Informação	2.687,40	Reservas de Lucros	248.651,36
Veículos	-		
Terreno	-		
(-) Depreciações	(114.303,65)		
TOTAL DO ATIVO	769.386,11	TOTAL DO PASSIVO	769.386,11

Manaus/Am, 31/05/2019

Jânio de Oliveira Campos
CONTADOR - CRC/AM 015698/O-2 - AM
CPF: 126.433.512-15

Maria Juliana de Oliveira Albuquerque
Empresária
CPF: 649.481.292-91



Junta Comercial do Estado do Amazonas

Certifico registro sob o nº 996128 em 03/06/2019 da Empresa MARIA JULIANA DE OLIVEIRA ALBUQUERQUE - ME, Nire 13800047045 e protocolo 190319402 - 31/05/2019. Autenticação: 2FA1DFA1E658B05BCB319BC3E38D3C4AF2B15BC. Alberto Pacheco da Silva Ladeira - Secretário-Geral. Para validar este documento, acesse <http://www.jucea.am.gov.br> e informe nº do protocolo 19/031.940-2 e o código de segurança triN Esta cópia foi autenticada digitalmente e assinada em 03/06/2019 por Alberto Pacheco da Silva Ladeira – Secretário-Geral.

ALBERTO PACHECO DA SILVA LADEIRA
SECRETÁRIO GERAL

pág. 4/14

MARIA JULIANA DE OLIVEIRA ALBUQUERQUE - ME**CNPJ: 12.315.527/0001-94**

REGISTRO JUCEA: 13800047045

RUA VISCONDE DE LAGUNA, Nº 41, SALA A, BAIRRO FLORES, MANAUS/AM, CEP: 69.058-750

BALANÇO PATRIMONIAL ENCERRADO EM 31 / 12 / 2018

EM R\$

DEMONSTRAÇÃO DO RESULTADO DO EXERCÍCIO**RECEITA OPERACIONAL BRUTA**

Vendas de Mercadorias e Serviços

176.520,20

DEDUÇÕES DA RECEITA OPERACIONAL BRUTA

Deduções de Tributos, Abatimentos e Devoluções

(70.406,54)**RECEITA OPERACIONAL LÍQUIDA**

106.113,66

CUSTOS DAS MERCADORIAS VENDIDAS E SERVIÇOS

Custos das Mercadorias Vendidas e Serviços Prestados

(43.669,52)(43.669,52)**LUCRO OPERACIONAL BRUTO**

62.444,14

DESPESAS OPERACIONAIS

Despesas Administrativas

(27.512,02)

Despesa com Vendas

(2.856,22)

Outras Despesas

(2.020,00)(32.388,24)**RESULTADO OPERACIONAL FINANCEIRO**

Despesas Financeiras

(1.524,66)(1.524,66)**RESULTADO DO EXERCÍCIO****28.531,24**

Manaus/Am, 31/05/2019

Jânio de Oliveira Campos

CONTADOR - CRC/AM 015698/O-2 - AM

CPF: 126.433.512-15

Maria Juliana de Oliveira Albuquerque

Empresária

CPF: 649.481.292-91



Junta Comercial do Estado do Amazonas

Certifico registro sob o nº 996128 em 03/06/2019 da Empresa MARIA JULIANA DE OLIVEIRA ALBUQUERQUE - ME, Nire 13800047045 e protocolo 190319402 - 31/05/2019. Autenticação: 2FA1DFA1E658B05BCB319BC3E38D3C4AF2B15BC. Alberto Pacheco da Silva Ladeira - Secretário-Geral. Para validar este documento, acesse <http://www.jucea.am.gov.br> e informe nº do protocolo 19/031.940-2 e o código de segurança triN Esta cópia foi autenticada digitalmente e assinada em 03/06/2019 por Alberto Pacheco da Silva Ladeira – Secretário-Geral.

ALBERTO PACHECO DA SILVA LADEIRA
SECRETÁRIO GERAL

pág. 5/14

MARIA JULIANA DE OLIVEIRA ALBUQUERQUE - ME**CNPJ: 12.315.527/0001-94**

REGISTRO JUCEA: 13800047045

RUA VISCONDE DE LAGUNA, Nº 41, SALA A, BAIRRO FLORES, MANAUS/AM, CEP: 69.058-750

BALANÇO PATRIMONIAL ENCERRADO EM 31 / 12 / 2018

		EM R\$
DEMONSTRAÇÃO DE LUCROS OU PREJUÍZOS ACUMULADOS		
SALDO NO INÍCIO DO EXERCÍCIO		220.120,12
AJUSTE DE EXERCÍCIOS ANTERIORES		<u>0,00</u>
SALDO AJUSTADO		220.120,12
LUCROS OU PREJUÍZO DO EXERCÍCIO		28.531,24
REVERSÃO DE RESERVAS		<u>0,00</u>
SALDO À DISPOSIÇÃO		248.651,36
DESTINAÇÃO DO EXERCÍCIO		
Reserva Legal	0,00	
Reserva Estatutárias	0,00	
Reserva para Contingências	0,00	
Dividendos	<u>0,00</u>	<u>0,00</u>
SALDO NO FIM DO EXERCÍCIO		248.651,36

Manaus/Am, 31/05/2019

Jânio de Oliveira Campos
CONTADOR - CRC/AM 015698/O-2 - AM
CPF: 126.433.512-15

Maria Juliana de Oliveira Albuquerque
Empresária
CPF: 649.481.292-91



Junta Comercial do Estado do Amazonas

Certifico registro sob o nº 996128 em 03/06/2019 da Empresa MARIA JULIANA DE OLIVEIRA ALBUQUERQUE - ME, Nire 13800047045 e protocolo 190319402 - 31/05/2019. Autenticação: 2FA1DFA1E658B05BCB319BC3E38D3C4AF2B15BC. Alberto Pacheco da Silva Ladeira - Secretário-Geral. Para validar este documento, acesse <http://www.jucea.am.gov.br> e informe nº do protocolo 19/031.940-2 e o código de segurança triN Esta cópia foi autenticada digitalmente e assinada em 03/06/2019 por Alberto Pacheco da Silva Ladeira – Secretário-Geral.

ALBERTO PACHECO DA SILVA LADEIRA
SECRETÁRIO-GERAL

pág. 6/14

MARIA JULIANA DE OLIVEIRA ALBUQUERQUE - ME

CNPJ: 12.315.527/0001-94

REGISTRO JUCEA: 13800047045

RUA VISCONDE DE LAGUNA, Nº 41, SALA A, BAIRRO FLORES, MANAUS/AM, CEP: 69.058-750

BALANÇO PATRIMONIAL ENCERRADO EM 31 / 12 / 2018

EM R\$

INDICADORES ECONÔMICO - FINANCEIRO

Liquidez Geral =
$$\frac{\text{Ativo Circulante} + \text{Realizável a Longo Prazo}}{\text{Passivo Circulante} + \text{Exigível a Longo Prazo}}$$

Liquidez Geral =
$$\frac{371.511,34}{80.734,75} \quad \textbf{LG} = \textbf{4,60}$$

Liquidez Corrente =
$$\frac{\text{Ativo Circulante}}{\text{Passivo Circulante}}$$

Liquidez Corrente =
$$\frac{371.511,34}{80.734,75} \quad \textbf{LC} = \textbf{4,60}$$

Solvência Geral =
$$\frac{\text{Ativo Total}}{\text{Passivo Circulante}}$$

Solvência Geral =
$$\frac{769.386,11}{80.734,75} \quad \textbf{SG} = \textbf{9,53}$$

Manaus/Am, 31/05/2019

Jânio de Oliveira Campos
CONTADOR - CRC/AM 015698/O-2 - AM
CPF: 126.433.512-15

Maria Juliana de Oliveira Albuquerque
Empresária
CPF: 649.481.292-91



Junta Comercial do Estado do Amazonas

Certifico registro sob o nº 996128 em 03/06/2019 da Empresa MARIA JULIANA DE OLIVEIRA ALBUQUERQUE - ME, Nire 13800047045 e protocolo 190319402 - 31/05/2019. Autenticação: 2FA1DFA1E658B05BCB319BC3E38D3C4AF2B15BC. Alberto Pacheco da Silva Ladeira - Secretário-Geral. Para validar este documento, acesse <http://www.jucea.am.gov.br> e informe nº do protocolo 19/031.940-2 e o código de segurança triN Esta cópia foi autenticada digitalmente e assinada em 03/06/2019 por Alberto Pacheco da Silva Ladeira – Secretário-Geral.

ALBERTO PACHECO DA SILVA LADEIRA
SECRETÁRIO GERAL

pág. 7/14

MARIA JULIANA DE OLIVEIRA ALBUQUERQUE -ME

CNPJ: 12.315.527/0001-94

REGISTRO JUCEA: 13.8.0004704-5

RUA VISCONDE DE LAGUNA, Nº 41, SALA A, BAIRRO FLORES, MANAUS/AM, CEP: 69.058-750

NOTAS EXPLICATIVAS ÀS DEMONSTRAÇÕES CONTÁBEIS EM 31 DE DEZEMBRO DE 2018

1) CONTEXTO OPERACIONAL

A EMPRESA **MARIA JULIANA DE OLIVEIRA ALBUQUERQUE - ME** é uma Micro Empresa, Optante pelo Simples Nacional com sede e foro na cidade de MANAUS/AM, tendo como objetivo social **SERVIÇOS DE ENGENHARIA**, com início das atividades no ano de 2010.

2) APRESENTAÇÃO DAS DEMONSTRAÇÕES CONTÁBEIS

As demonstrações contábeis foram elaboradas em consonância com os ditames do ITG 1000, além dos Princípios Fundamentais de Contabilidade e demais práticas emanadas da legislação societária brasileira.

3) PRINCIPAIS PRÁTICAS CONTÁBEIS

3.1) Direitos e obrigações

Estão demonstrados pelos valores históricos, acrescidos das correspondentes variações e encargos financeiros, observando o regime de competência;

3.2) Imobilizado

Demonstrado pelo custo de aquisição, deduzido da depreciação acumulada calculada pelo método linear.

3.3) Impostos Federais

A empresa está no regime do lucro presumido e contabiliza os encargos tributários pelo regime de competência.

4) CAPITAL SOCIAL

O capital social é de R\$ 440.000,00, dividido em 440.000 quotas de R\$ 1,00, cada uma. Sendo totalmente integralizado, apresentando a seguinte composição:

MARIA JULIANA DE OLIVEIRA ALBUQUERQUE - 100% - R\$ 440.000,00

5) EVENTOS SUBSEQUENTES

O administrador declara a inexistência de fatos ocorridos subsequentemente à data de encerramento do exercício que venham a ter efeito relevante sobre a situação patrimonial ou financeira da empresa ou que possam provocar efeitos sobre resultados futuros.

Manaus – AM, 31 de maio de 2019

Jânio de Oliveira Campos
Contador
CRC/AM – 015698/O-2
CPF: 126.433.512-15

Maria Juliana de Oliveira Albuquerque
Empresaria
CPF: 649.481.292-91

1



Junta Comercial do Estado do Amazonas

Certifico registro sob o nº 996128 em 03/06/2019 da Empresa MARIA JULIANA DE OLIVEIRA ALBUQUERQUE - ME, Nire 13800047045 e protocolo 190319402 - 31/05/2019. Autenticação: 2FA1DFA1E658B05BCB319BC3E38D3C4AF2B15BC. Alberto Pacheco da Silva Ladeira - Secretário-Geral. Para validar este documento, acesse <http://www.jucea.am.gov.br> e informe nº do protocolo 19/031.940-2 e o código de segurança triN Esta cópia foi autenticada digitalmente e assinada em 03/06/2019 por Alberto Pacheco da Silva Ladeira – Secretário-Geral.

ALBERTO PACHECO DA SILVA LADEIRA
SECRETÁRIO-GERAL

pág. 8/14

MARIA JULIANA DE OLIVEIRA ALBUQUERQUE -ME

CNPJ: 12.315.527/0001-94

REGISTRO JUCEA: 13.8.0004704-5

RUA VISCONDE DE LAGUNA, Nº 41, SALA A, BAIRRO FLORES, MANAUS/AM, CEP: 69.058-750

CARTA DE RESPONSABILIDADE DA ADMINISTRAÇÃO

Manaus/AM, 31 de maio de 2019.

À
JÂNIO DE OLIVEIRA CAMPOS
CONTADOR - CRC/AM: 015698/O-2 - AM

Nesta

Prezados Senhores:

Declaramos para os devidos fins, como administrador e responsável legal da empresa **MARIA JULIANA DE OLIVEIRA ALBUQUERQUE - ME**, CNPJ **12.315.527/0001-94**, que as informações relativas ao período base **2018**, fornecidas a Vossas Senhorias para escrituração e elaboração das demonstrações contábeis, obrigações acessórias, apuração de impostos e arquivos eletrônicos exigidos pela fiscalização federal, estadual, municipal, trabalhista e previdenciária são fidedignas.

Também declaramos:

- (a) que os controles internos adotados pela nossa empresa são de responsabilidade da administração e estão adequados ao tipo de atividade e volume de transações;
- (b) que não realizamos nenhum tipo de operação que possa ser considerada ilegal, frente à legislação vigente;
- (c) que todos os documentos que geramos e recebemos de nossos fornecedores estão revestidos de total idoneidade;
- (d) que os estoques registrados em conta própria foram por nós avaliados, contados e levantados fisicamente e perfazem a realidade do período encerrado em 31 de dezembro de 2018;
- (e) que as informações registradas no sistema de gestão e controle interno, são controladas e validadas com documentação suporte adequada, sendo de nossa inteira responsabilidade todo o conteúdo do banco de dados e arquivos eletrônicos gerados.

Além disso, declaramos que não temos conhecimento de quaisquer fatos ocorridos no período base que possam afetar as demonstrações contábeis ou que as afetam até a data desta carta ou, ainda, que possam afetar a continuidade das operações da empresa.

Também confirmamos que não houve:

- (a) fraude envolvendo administração ou empregados em cargos de responsabilidade ou confiança;
- (b) fraude envolvendo terceiros que poderiam ter efeito material nas demonstrações contábeis;
- (c) violação ou possíveis violações de leis, normas ou regulamentos cujos efeitos deveriam ser considerados para divulgação nas demonstrações contábeis, ou mesmo dar origem ao registro de provisão para contingências passivas.

Atenciosamente,

Maria Juliana de Oliveira Albuquerque
Empresária
CPF: 649.481.292-91

2



Junta Comercial do Estado do Amazonas

Certifico registro sob o nº 996128 em 03/06/2019 da Empresa MARIA JULIANA DE OLIVEIRA ALBUQUERQUE - ME, Nire 13800047045 e protocolo 190319402 - 31/05/2019. Autenticação: 2FA1DFA1E658B05BCB319BC3E38D3C4AF2B15BC. Alberto Pacheco da Silva Ladeira - Secretário-Geral. Para validar este documento, acesse <http://www.jucea.am.gov.br> e informe nº do protocolo 19/031.940-2 e o código de segurança triN Esta cópia foi autenticada digitalmente e assinada em 03/06/2019 por Alberto Pacheco da Silva Ladeira – Secretário-Geral.

ALBERTO PACHECO DA SILVA LADEIRA
SECRETÁRIO-GERAL

pág. 9/14



JUNTA COMERCIAL DO ESTADO DO AMAZONAS

Registro Digital

Documento Principal

Identificação do Processo		
Número do Protocolo	Número do Processo Módulo Integrador	Data
19/031.940-2	AM1201900033588	31/05/2019

Identificação do(s) Assinante(s)	
CPF	Nome
126.433.512-15	JANIO DE OLIVEIRA CAMPOS
649.481.292-91	MARIA JULIANA DE OLIVEIRA ALBUQUERQUE

Página 1 de 1



Junta Comercial do Estado do Amazonas

Certifico registro sob o nº 996128 em 03/06/2019 da Empresa MARIA JULIANA DE OLIVEIRA ALBUQUERQUE - ME, Nire 13800047045 e protocolo 190319402 - 31/05/2019. Autenticação: 2FA1DFA1E658B05BCB319BC3E38D3C4AF2B15BC. Alberto Pacheco da Silva Ladeira - Secretário-Geral. Para validar este documento, acesse <http://www.jucea.am.gov.br> e informe nº do protocolo 19/031.940-2 e o código de segurança triN Esta cópia foi autenticada digitalmente e assinada em 03/06/2019 por Alberto Pacheco da Silva Ladeira – Secretário-Geral.

ALBERTO PACHECO DA SILVA LADEIRA
SECRETÁRIO GERAL

pág. 10/14



CONSELHO REGIONAL DE CONTABILIDADE DO ESTADO DO AMAZONAS

CERTIDÃO DE REGULARIDADE PROFISSIONAL

O **CONSELHO REGIONAL DE CONTABILIDADE DO ESTADO DO AMAZONAS** CERTIFICA que o profissional identificado no presente documento encontra-se em situação **REGULAR** neste Regional, apto ao exercício da atividade contábil nesta data, de acordo com as suas prerrogativas profissionais, conforme estabelecido no art. 25 e 26 do Decreto-Lei n.º 9.295/46.

Informamos que a presente certidão não quita nem invalida quaisquer débitos ou infrações que, posteriormente, venham a ser apurados contra o titular deste registro, bem como não atesta a regularidade dos trabalhos técnicos elaborados pelo profissional da Contabilidade.



CONSELHO REGIONAL DE CONTABILIDADE - AM

Certidão n.º: AM/2019/00002266

Nome: JÂNIO DE OLIVEIRA CAMPOS CPF: 126.433.512-15

CRC/UF n.º AM-015698/O Categoria: CONTADOR

Validade: 29.08.2019

Finalidade: BALANÇO PATRIMONIAL, REGISTRADO NA JUNTA COMERCIAL

Confirme a existência deste documento na página www.crcam.org.br, mediante número de controle a seguir:

CPF : 126.433.512-15 Controle : 5372.7255.8824.1080



Junta Comercial do Estado do Amazonas

Certifico registro sob o nº 996128 em 03/06/2019 da Empresa MARIA JULIANA DE OLIVEIRA ALBUQUERQUE - ME, Nire 13800047045 e protocolo 190319402 - 31/05/2019. Autenticação: 2FA1DFA1E658B05BCB319BC3E38D3C4AF2B15BC. Alberto Pacheco da Silva Ladeira - Secretário-Geral. Para validar este documento, acesse <http://www.jucea.am.gov.br> e informe nº do protocolo 19/031.940-2 e o código de segurança triN Esta cópia foi autenticada digitalmente e assinada em 03/06/2019 por Alberto Pacheco da Silva Ladeira – Secretário-Geral.

ALBERTO PACHECO DA SILVA LADEIRA
SECRETÁRIO-GERAL

pág. 11/14



JUNTA COMERCIAL DO ESTADO DO AMAZONAS

Registro Digital

Anexo

Identificação do Processo		
Número do Protocolo	Número do Processo Módulo Integrador	Data
19/031.940-2	AM1201900033588	31/05/2019

Identificação do(s) Assinante(s)	
CPF	Nome
126.433.512-15	JANIO DE OLIVEIRA CAMPOS

Página 1 de 1



Junta Comercial do Estado do Amazonas

Certifico registro sob o nº 996128 em 03/06/2019 da Empresa MARIA JULIANA DE OLIVEIRA ALBUQUERQUE - ME, Nire 13800047045 e protocolo 190319402 - 31/05/2019. Autenticação: 2FA1DFA1E658B05BCB319BC3E38D3C4AF2B15BC. Alberto Pacheco da Silva Ladeira - Secretário-Geral. Para validar este documento, acesse <http://www.jucea.am.gov.br> e informe nº do protocolo 19/031.940-2 e o código de segurança triN Esta cópia foi autenticada digitalmente e assinada em 03/06/2019 por Alberto Pacheco da Silva Ladeira – Secretário-Geral

ALBERTO PACHECO DA SILVA LADEIRA
SECRETÁRIO-GERAL

pág. 12/14



Ministério da Indústria, Comércio Exterior e Serviços
Secretaria Especial da Micro e Pequena Empresa
Departamento de Registro Empresarial e Integração
Secretaria de Estado de Planejamento, Desenvolvimento, Ciência, Tecnologia e Inovação
Junta Comercial do Estado do Amazonas

TERMO DE AUTENTICAÇÃO - REGISTRO DIGITAL

Certifico que o ato, assinado digitalmente, da empresa MARIA JULIANA DE OLIVEIRA ALBUQUERQUE - ME, de nire 1380004704-5 e protocolado sob o número 19/031.940-2 em 31/05/2019, encontra-se registrado na Junta Comercial sob o número 996128, em 03/06/2019. O ato foi deferido digitalmente pelo examinador Andreia Liane C de Andrade.

Assina o registro, mediante certificado digital, o Secretário-Geral, Alberto Pacheco da Silva Ladeira. Para sua validação, deverá ser acessado o sitio eletrônico do Portal de Serviços / Validar Documentos (<http://portalservicos.jucea.am.gov.br/Portal/pages/imagemProcesso/viaUnica.jsf>) e informar o número de protocolo e chave de segurança.

Capa de Processo

Assinante(s)	
CPF	Nome
649.481.292-91	MARIA JULIANA DE OLIVEIRA ALBUQUERQUE

Documento Principal

Assinante(s)	
CPF	Nome
649.481.292-91	MARIA JULIANA DE OLIVEIRA ALBUQUERQUE
126.433.512-15	JANIO DE OLIVEIRA CAMPOS

Anexo

Assinante(s)	
CPF	Nome
126.433.512-15	JANIO DE OLIVEIRA CAMPOS

Manaus. Segunda-feira, 03 de Junho de 2019

Alberto Pacheco da Silva Ladeira: 60074221272

Página 1 de 1



Junta Comercial do Estado do Amazonas

Certifico registro sob o nº 996128 em 03/06/2019 da Empresa MARIA JULIANA DE OLIVEIRA ALBUQUERQUE - ME, Nire 13800047045 e protocolo 190319402 - 31/05/2019. Autenticação: 2FA1DFA1E658B05BCB319BC3E38D3C4AF2B15BC. Alberto Pacheco da Silva Ladeira - Secretário-Geral. Para validar este documento, acesse <http://www.jucea.am.gov.br> e informe nº do protocolo 19/031.940-2 e o código de segurança triN Esta cópia foi autenticada digitalmente e assinada em 03/06/2019 por Alberto Pacheco da Silva Ladeira – Secretário-Geral.

ALBERTO PACHECO DA SILVA LADEIRA
SECRETÁRIO-GERAL

pág. 13/14



JUNTA COMERCIAL DO ESTADO DO AMAZONAS

Registro Digital

O ato foi deferido e assinado digitalmente por :

Identificação do(s) Assinante(s)	
CPF	Nome
224.219.982-04	ANDREIA LIANE CARVALHO DE ANDRADE
600.742.212-72	ALBERTO PACHECO DA SILVA LADEIRA

Manaus. Segunda-feira, 03 de Junho de 2019



Junta Comercial do Estado do Amazonas

Certifico registro sob o nº 996128 em 03/06/2019 da Empresa MARIA JULIANA DE OLIVEIRA ALBUQUERQUE - ME, Nire 13800047045 e protocolo 190319402 - 31/05/2019. Autenticação: 2FA1DFA1E658B05BCB319BC3E38D3C4AF2B15BC. Alberto Pacheco da Silva Ladeira - Secretário-Geral. Para validar este documento, acesse <http://www.jucea.am.gov.br> e informe nº do protocolo 19/031.940-2 e o código de segurança trIN Esta cópia foi autenticada digitalmente e assinada em 03/06/2019 por Alberto Pacheco da Silva Ladeira – Secretário-Geral.

ALBERTO PACHECO DA SILVA LADEIRA
SECRETÁRIO-GERAL

pág. 14/14

**PODER JUDICIÁRIO**

TRIBUNAL DE JUSTIÇA DO ESTADO DO AMAZONAS

Comarca de Manaus

CERTIDÃO ESTADUAL DE DISTRIBUIÇÃO
FALÊNCIA E RECUPERAÇÃO DE CRÉDITO

CERTIDÃO Nº: 004764838

FOLHA: 1/1

A autenticidade desta certidão poderá ser confirmada pela internet no site do Tribunal de Justiça.

Pesquisando os registros de distribuição de feitos no sistema informatizado do Tribunal de Justiça do Estado do Amazonas, no período de 20 anos anteriores a data de 02/12/2019, Certifico NADA CONSTAR em nome de:

MARIA JULIANA DE OLIVEIRA ALBUQUERQUE, residente na RUA VISCONDE DE LAGUNA 41, SALA A, FLORES, CEP: 69058-750, Manaus - AM, vinculado ao CNPJ: 12.315.527/0001-94. *****

Certidão expedida gratuitamente pela internet, com validade de 30 dias.

Manaus, terça-feira, 3 de dezembro de 2019.

PEDIDO Nº:

004764838





**RUA: PARMEIRAS Nº 213 Bairro FLORES CEP 69058-842
MANAUS-AM**

CNPJ 13.173.284/0001-07 FONE 092(-999343394

joapizapva@hotmail.com

ATESTADO DE CAPACIDADE TÉCNICA

Atestamos a pedido da interessada e para fins de prova, que a empresa MARIA JULIANA DE OLIVEIRA ALBUQUERQUE-ME, inscrita no CNPJ;12.315.527/0001-94, estabelecida na Rua Visconde de Laguna nº 41 sala A Parque das Laranjeiras bairro de Flores cidade de Manaus/AM, executou os serviços abaixo relacionados referentes as obras e serviços de execução da construção de casas unifamiliares localizada no **BAIRRO PLANEJADO NOVA AMAZONAS I** na Estrada do Iranduba no município de Iranduba/AM.

Sob sua inteira responsabilidade técnica e administrativa.

DADOS DO CONTRATO:

CONTRATO: 001/2019

VALOR DOS SERVIÇOS: R\$ 1.055.000,00

Data de Inicio da obra: 12/07/2019

Data do Término da obra:12/12/2019

Responsável Técnico: Analu Lima Caresto -Eng. Civil e do Trabalho, CREA 0404556655 /AM

Atestamos para os devidos fins que a empresa MARIA JULIANA DE OLIVEIRA ALBUQUERQUE – ME devidamente inscrita no CNPJ 12315527/0001 /94 estabelecida nesta cidade com sede na rua Visconde de Laguna 41 sala (A QD 8 CJ,Parque das Laranjeiras Flores – Manaus AM ,executor para a incorporadora de forma satisfatória de acordo com o projeto básico todas as , especificações e normas técnicas

7ª TABELA DE NOTAS
Talita Petronila da Silva
Escrivente Autorizada

CNPJ 05324011955

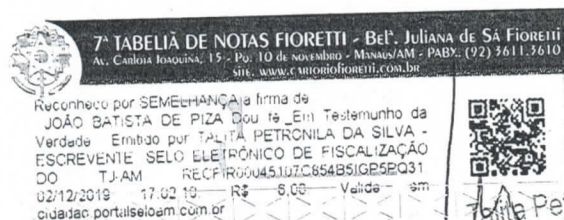

Talita Petronila da Silva
Escrivente Autorizada

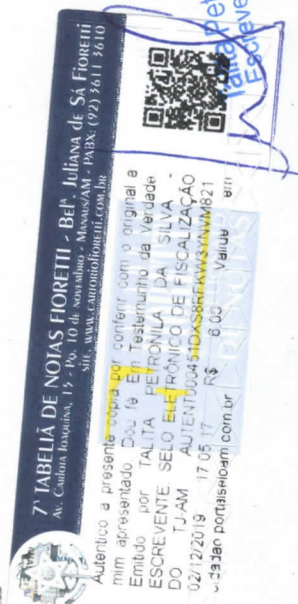



CERTIDÃO DE REGISTRO E QUITAÇÃO
PESSOA JURIDICA
Lei Federal Nº 5194 de 24 de Dezembro de 1966

CREA-AM

Nº 961288/2019

Emissão: 03/12/2019

Validade: 31/12/2019

Chave: x0x7C

Conselho Regional de Engenharia e Agronomia do Amazonas

CERTIFICAMOS que a Empresa mencionada encontra-se registrada neste Conselho, nos Termos da Lei 5.194/66, conforme os dados impressos nesta certidão. CERTIFICAMOS, ainda, que a Empresa não se encontra em débito com o Conselho de Engenharia e Agronomia do Amazonas - CREA-AM, estando habilitada a exercer suas atividades, circunscrita à(s) atribuição(ões) de seu(s) responsável(veis) técnico(s).

Interessado(a)

Empresa: **MARIA JULIANA DE OLIVEIRA ALBUQUERQUE**

CNPJ: 12.315.527/0001-94

Registro: 0049437178

Categoria: Matriz

Capital Social: R\$ 440.000,00

Data do Capital: 02/08/2010

Faixa: 3

Objetivo Social: 71.12-0-00 - SERVIÇOS DE ENGENHARIA (CIVIL); 38.11-4-00 - COLETA DE RESÍDUOS NÃO-PERIGOSOS; 41.20-4-00 - CONSTRUÇÃO DE EDIFÍCIOS; 42.13-8-00 - OBRAS DE URBANIZAÇÃO - RUAS, PRAÇAS E CALÇADAS; 42.22-7-02 - OBRAS DE IRRIGAÇÃO; 42.92-8-01 - MONTAGEM DE ESTRUTURAS METÁLICAS; 42.99-5-01 - CONSTRUÇÃO DE INSTALAÇÕES ESPORTIVAS E RECREATIVAS; 42.99-5-99 - OUTRAS OBRAS DE ENGENHARIA CIVIL NÃO ESPECIFICADAS ANTERIORMENTE; 43.11-8-01 - DEMOLIÇÃO DE EDIFÍCIOS E OUTRAS ESTRUTURAS; 43.13-4-00 - OBRAS DE TERRAPLENAGEM; 43.21-5-00 - INSTALAÇÃO E MANUTENÇÃO ELÉTRICA (BAIXA TENSÃO EM EDIFICAÇÕES); 43.22-3-01 - INSTALAÇÕES HIDRÁULICAS, SANITÁRIAS E DE GÁS (EM EDIFICAÇÕES); 43.29-1-99 - OUTRAS OBRAS DE INSTALAÇÕES EM CONSTRUÇÕES NÃO ESPECIFICADAS ANTERIORMENTE; 43.30-4-01 - IMPERMEABILIZAÇÃO EM OBRAS DE ENGENHARIA CIVIL; 43.30-4-03 - OBRAS DE ACABAMENTO EM GESSO E ESTUQUE; 43.30-4-04 - SERVIÇOS DE PINTURA DE EDIFÍCIOS EM GERAL; 43.30-4-99 - OUTRAS OBRAS DE ACABAMENTO DA CONSTRUÇÃO; 43.91-6-00 - OBRAS DE FUNDAÇÕES; 43.99-1-01 - ADMINISTRAÇÃO DE OBRAS; 43.99-1-02 - MONTAGEM E DESMONTAGEM DE ANDAIMES E OUTRAS ESTRUTURAS TEMPORÁRIAS 43.99-1-03 - OBRAS DE ALVENARIA.

Restrições do Objetivo Social: NO LIMITE DAS ATRIBUIÇÕES DO RESPONSÁVEL TÉCNICO.

Endereço Matriz: RUA VISCONDE DE LAGUNA, 8, QUADRA A10 - PQ. DAS LARANJEIRAS, FLORES, MANAUS, AM, 69058750

Tipo de Registro: Registro Definitivo de Empresa

Data Inicial: 10/02/2017

Data Final: Indefinido

Registro Regional: 0000007540DDAM

Descrição

CERTIDÃO DE REGISTRO E QUITAÇÃO PESSOA JURIDICA

Informações / Notas

- A capacidade técnico-profissional da empresa é comprovada pelo conjunto dos acervos técnicos dos profissionais constantes de seu quadro técnico.
- A certidão teve sua validade reduzida em virtude do vencimento do BOLETO de ANUIDADE em Aberto 8303204735. Data de vencimento do boleto: 31/12/2019
- Esta certidão perderá a validade, caso ocorra qualquer alteração posterior dos elementos cadastrais nela contidos

Última Anuidade Paga

Ano: 2017 (1/1)

Parcelamento Ano: 2019

Quantidade de Parcelas Pagas: 6/7

Autos de Infração

Nada consta

Responsáveis Técnicos

Profissional: ANALU LIMA CARESTO

Registro: 0404556655

CPF: 623.852.592-49

Data Início: 11/06/2018

Data Fim: Indefinido

Data Fim de Contrato: Indefinido

Títulos do Profissional:

ENGENHEIRA CIVIL

Atribuição: ARTIGO 7 DA RES. 218/73 DO CONFEA, COM OBS. AO SEU ARTIGO 25 E PARAG. UNICO. COM RESTRIÇÕES A ARQUITETURA E URBANISMO, AEROPORTOS, BARRAGENS E DIQUES, FERROVIAS, IRRIGAÇÃO E DRENAGEM, PONTES E GRANDES ESTRUTURAS.

ENGENHEIRO DE SEGURANÇA DO TRABALHO

Atribuição: ARTIGO 4º DA RESOLUÇÃO Nº 359/91, ACRESCIDO DO ART. 4º DA RESOLUÇÃO Nº 437/99, AMBAS DO CONFEA.

Tipo de Responsabilidade: RESPONSÁVEL TÉCNICO





CERTIDÃO DE REGISTRO E QUITAÇÃO
PESSOA JURIDICA
Lei Federal Nº 5194 de 24 de Dezembro de 1966

CREA-AM

Nº 961288/2019

Emissão: 03/12/2019

Validade: 31/12/2019

Chave: x0x7C

Conselho Regional de Engenharia e Agronomia do Amazonas

Sócios

Sócio: MARIA JULIANA DE OLIVEIRA ALBUQUERQUE

CPF: 649.481.292-91

Função: SOCIA





Autentico a presente obra por conferir com o original a mim apresentado. Dou fe. Em Testemunho da Verdade
Emitido por TALITA PETRONILDA DA SILVA -
ESCREVENTE SELO ELETRÔNICO DE FISCALIZAÇÃO
DO TJ-AM AUTENT0004513R8RD516GBFL861
02/12/2019 17:04:59 R\$ 6,00 Válido em
cidade: portaleioam.com.br



Petronil da Silva
Escritor Autizada

P&A INCORPORADORA
Piza e Assis Incorporadora Ltda

RUA: PARMEIRAS Nº 213 Bairro
FLORES CEP 69058-842 MANAUS-AM
CNPJ 13.173.284/0001-07 FONE 092-(999)343394
joapizapva@hotmail.com

PROJETO: LIMPEZA, TERRA PLENAGEM E CONSTRUÇÃO DE CASAS UNIFAMILIAR
LOCAL: BAIRRO PLANEJADO NOVA AMAZONAS I ESTRADA DO IRANDUBA S/N MUNICÍPIO DE IRANDUBA -AM
INTER. ASSIS INCORPORAÇÃO DE EMPREEND. IMOBILIÁRIOS LTDA-EPP
EMP: CONTRATADA. MARIA JULIANA DE OLIVEIRA ALBUQUERQUE - ME

PLANILHA ORÇAMENTÁRIA

IMPLANTAÇÃO

ITEM	FONTE	DESCRIÇÃO DOS SERVIÇOS	UNID	QUANT
1.00		LIMPEZA DO TERRENO	m2	12.531,00
1.01		ROÇAGEM MANUAL DO TERRENO	m2	12.531,00
1.02		LIMPEZA DO TERRENO MERCANIZADA	m3	4.212,00
1.03		RETIRADA DA CAMADA VEGETAL 0,50 CM		
2.00		SERVIÇOS DE TERRAPLENAGEM	m3	1.230,00
2.01		FORNECIMENTO DE MATERIAL ATERRO DE PRIMEIRA QUALIDADE	m3	1.230,00
2.02		ATERRO COMPACTADO COM ROLO COMPACTADOR		
3.00		SERVIÇOS DE URBANIZAÇÃO	m	126,00
3.01		FORNECIMENTO E INSTALAÇÃO DE TUBOS DE CONCRETO DE 1,00 MM	m	157,00
3.02		FORNECIMENTO E INSTALAÇÃO DE TUBOS DE CONCRETO DE 0,80 MM	m	184,00
3.03		FORNECIMENTO E INSTALAÇÃO DE TUBOS DE CONCRETO DE 0,60 MM	m	81,00
3.04		FORNECIMENTO E INSTALAÇÃO DE TUBOS DE CONCRETO DE 0,40 MM	m	2.611,00
3.05		FABRICAÇÃO E INSTALAÇÃO DE MEIO FIO DE 1,00X0,30X0,10	m	2.611,00
3.06		INSTALAÇÃO DE SERGETA EM CONCRETO COM 0,07CM	m2	2.611,00
3.07		CONFECÇÃO DE CALÇADA 5CM CONCRETO - 130 m3	m2	1.870,00
3.08		ASSENTAMENTO DE BLOKET SESTAVADO 10 CM		
4.00		ASFALTO	m2	1.812,00
4.01		APLICAÇÃO DE PINCHO PARA COLOCAÇÃO DE ASFALTO	m2	1.812,00
4.02		APLICAÇÃO DE ASFALTO OPQ 0,06CM		
5.00		INSTALAÇÃO DE ABASTECIMENTO DE REDES DE AGUA	m	312,00
5.01		FORNECIMENTO E INSTALAÇÃO DE REDE GERAL COM TUBO DE 80MM	m	365,00
5.02		FORNECIMENTO E INSTALAÇÃO DE REDES INTERMEDIÁRIAS COM TUBO DE 60MM	m	178,00
5.03		FORNECIMENTO E INSTALAÇÃO DE REDES INTERMEDIÁRIAS COM TUBO DE 40MM		
6.00		FUNDAÇÕES	m3	112,00
6.01		ESCAVAÇÃO DE VIGAS BALDREMES, BLOCAS E SAPATAS	m2	121,00
6.02		FORMA EM TABUA DE AZIMBRE	kg	3.580,00
6.03		FERRAGEM C-50 E C-A60 CORTE, DOBRA E MONTAGEM	m	315,00
6.04		ESCAVAÇÃO DE BLOCAS DIAMETRO 30CM	M3	59,95
6.05		CONCRETO FCK 25 MPA		
7.00		INFRAESTRUTURA	m2	720,00
7.01		FORMAS EM PILAR E VIGAS	kg	3.600,00
7.02		FERRAGEM PILARES E VIGAS	m3	63,01
7.03		CONCRETO PREPARO E LANSAMENTO		
8.00		SUPERESTRUTURA	m2	3.000,00
8.01		ALVENARIA DE BLOCO DE CIMENTO DE 39X19X9		

EM BRANCO

EM BRANCO

Ratificação por SEMEAMANCA firma de
JOÃO BATISTA DE PIZA Dou te Em Testemunho da
Verdade Emitido por TALITA PETRONILA DA SILVA -
ESCREVENTE SELO ELETRÔNICO DE FISCALIZAÇÃO
DO TJ-AM REC.FIR0004519VNBG29CN2BEC81.
-02/12/2019- 17-02-06 R\$ 6,00 Valido em
cidade: portaiseloam.com.br



Talita Petronila da Silva
Escrevente Autorizada

P&A INCORPORADORA

Piza e Assis Incorporadora Ltda

RUA: PARMEIRAS Nº 213 Bairro

FLORES CEP 69058-842 MANAUS-AM

CNPJ 13.173.284/0001-07 FONE 092(-999343394

joaopizapva@hotmail.com

PROJETO: LIMPEZA, TERRA PLENAGEM E CONSTRUÇÃO DE CASAS UNIFAMILIAR

LOCAL: BAIRRO PLANEJADO NOVA AMAZONAS I ESTRADA DO IRANDUBA S/N MUNICIPIO DE IRANDUBA -AM

INTER. ASSIS INCORPORAÇÃO DE EMPREEND. IMOBILIÁRIOS LTDA-EPP

EMP: CONTRATADA. MARIA JULIANA DE OLIVEIRA ALBUQUERQUE - ME

PLANILHA ORÇAMENTÁRIA

8.02	CHAPISCO	m2	6.000,00
8.03	REBOCO PAULISTA	m2	4.040,00
8.04	EMBOLÇO	m2	1.960,00
8.05	CONTRA-PISO EM CONCRETO 5CM - 32,23M3	m2	648,00
8.06	PISO CIMENTADO 2CM PARA ASSENTAMENTO DE PORCELANATO	m2	648,00
8.07	ASSENTAMENTO DE CERAMICA EM PAREDES	m2	1.960,00
8.08	PISO CIMENTADO 2CM PARA ASSENTAMENTO DE PORCELANATO	m2	648,00
9.00	COBERTURA		
9.01	MONTAGEM DE TESOURAS DE 3,00 A 19 METROS - 2.650 KG	kg	2.650,00
9.02	TRAMA EM ESTRUTURA METALICA PARA QUELQUER TIPO DE TELHADO	m2	1.120,00
9.03	COBERTURA EM TELHA GALVANIZADA 0,05MM	m2	820,00
9.04	COBERTURA EM TELHA BRASILET 6MM	m2	300,00
10.00	ESQUADRIAS DE ALUMINIO E MADEIRA		
	ADUELAS DE 2.10X0,80	und	60,00
	ADUELAS DE 2.10X0,70	und	10,00
	ALIZAR	par	70,00
	PORTAS DE MADEIRA - COMPRETA	und	70,00
	ESQUADRIAS DE ALUMINIO	m2	96,00
11.00	INSTALAÇÃO DE VIDROS TEMPERADO		
	VIDRO TEMPERADO DE 10MM	m2	96,00
		M2	37,00
12.00	PINTURAS		
	APLICAÇÃO DE FUNDO ANTICORROSIVO EM ESTRUTURA METALICA UMA DEMÃO	m2	1.821,00
	APLICAÇÃO DE TINTA ESMALTE SINTETICO EM ESTRUTURA METALICA 2 DEMÃOS	m2	1.821,00
	APLICAÇÃO DE MASSA CORRIDA PVA	m2	2.040,00
	APLICAÇÃO DE MASSA CORRIDA ACRILICA	m2	2.000,00
	APLICAÇÃO DE TINTA TESTURADA 2 DEMÃOS	m2	2.000,00
	APLICAÇÃO DE TINTA ACRILICA	m2	1.600,00
	APLICAÇÃO DE TINTA ACRILICA SEMI - BRILHO	m2	1.088,00
13.00	FORRO DE GESSO ACARTONADO EM ESTRUTURA DE METALON		
13.01	FORRO DE GESSO ACARTONADO EM ESTRUTURA DE METALON	m2	648,00
	7ª TABELA DE NOTAS		23,00
	Talita Petronila da Silva Escrevente Autorizada		



Talita Petronila da Silva
Escrevente Autorizada



CERTIDÃO DE REGISTRO E QUITAÇÃO
PESSOA FÍSICA
Lei Federal Nº 5194 de 24 de Dezembro de 1966

CREA-AM

Nº 955671/2019

Emissão: 07/05/2019

Validade: 31/03/2020

Chave: 4299b

Conselho Regional de Engenharia e Agronomia do Amazonas

CERTIFICAMOS que o profissional mencionado encontra-se registrado neste Conselho, nos termos da Lei 5.194/66, de 24/12/1966, conforme os dados acima. CERTIFICAMOS, ainda, face o estabelecimento nos artigos 68 e 69 da referida Lei, que o interessado não se encontra em débito com o CREA-AM.

Interessado(a)

Profissional: ANALU LIMA CARESTO

Registro: 0404556655

CPF: 623.852.592-49

Endereço: RUA RUA BIRIBA, 12, QD/62-CIDADE NOVA I, FLORES, MANAUS, AM, 69095080

Tipo de Registro: Registro Definitivo de Profissional (DIPLOMADO NO PAÍS)

Data de registro: 21/03/2006

Título(s)

GRADUAÇÃO

ENGENHEIRA CIVIL

Atribuição: ARTIGO 7 DA RES. 218/73 DO CONFEA, COM OBS. AO SEU ARTIGO 25 E PARAG. UNICO. COM RESTRIÇÕES A ARQUITETURA E URBANISMO, AEROPORTOS, BARRAGENS E DIQUES, FERROVIAS, IRRIGAÇÃO E DRENAGEM, PONTES E GRANDES ESTRUTURAS.

Instituição de Ensino: CENTRO UNIVERSITARIO LUTERANO DE MANAUS - CEULM/ULBRA

Data de Formação: 03/03/2006

PÓS - ENGENHARIA

ENGENHEIRO DE SEGURANÇA DO TRABALHO

Atribuição: ARTIGO 4º DA RESOLUÇÃO Nº 359/91, ACRESCIDO DO ART. 4º DA RESOLUÇÃO Nº 437/99, AMBAS DO CONFEA.

Instituição de Ensino: FACULDADE ARTHUR THOMAS

Data de Formação: 30/08/2013

Descrição

CERTIDÃO DE REGISTRO E QUITAÇÃO PESSOA FÍSICA

Informações / Notas

- A falsificação deste documento constitui-se em crime previsto no Código Penal Brasileiro, sujeitando o(a) autor(a) à respectiva ação penal.
- CERTIFICAMOS que caso ocorra(m) alteração(ões) no(s) elemento(s) contido(s) neste documento, esta Certidão perderá a sua validade para todos os efeitos.
- Esta certidão perderá a validade, caso ocorra qualquer alteração posterior dos elementos cadastrais nela contidos.
- Válido em todo território nacional.

Última Anuidade Paga

Ano: 2019 (4/4)

Autos de Infração

Nada consta

Responsabilidades Técnicas

Empresa: MARIA JULIANA DE OLIVEIRA ALBUQUERQUE

Registro: 0049437178

CNPJ: 12.315.527/0001-94

Data Início: 11/06/2018

Data Fim: Indefinido

Data Fim de Contrato: Indefinido

Tipo de Responsabilidade: RESPONSABILIDADE TÉCNICA





Anotação de Responsabilidade Técnica - ART
Lei nº 6.496, de 7 de dezembro de 1977

CREA-AM

ART CARGO OU FUNÇÃO
Nº AM20180126978

Conselho Regional de Engenharia e Agronomia do Amazonas

INICIAL

1. Responsável Técnico

ANALU LIMA CARESTO

Título profissional: **ENGENHEIRA CIVIL, ENGENHEIRO DE SEGURANÇA DO TRABALHO**

RNP: **0404556655**

Registro: **0404556655AM**

2. Contratante

Contratante: **MARIA JULIA DE OLIVEIRA ALBUQUERQUE**

RUA VISCONDE DE LAGUNA

Complemento:

Bairro: **FLORES**

Cidade: **MANAUS**

UF: **AM**

CPF/CNPJ: **12.315.527/0001-94**

Nº: **41**

CEP: **69058750**

País: **Brasil**

Tipo de contratante: **PESSOA JURÍDICA DE DIREITO PRIVADO**

Ação Institucional: **Outros**

3. Vínculo Contratual

Unidade administrativa: **MARIA JULIA DE OLIVEIRA ALBUQUERQUE**

RUA VISCONDE DE LAGUNA

Complemento:

Bairro: **FLORES**

Cidade: **MANAUS**

UF: **AM**

Nº: **41**

CEP: **69058750**

Data de Início: **05/06/2018**

Previsão de término: **Não especificado**

Tipo de vínculo: **PRESTADOR DE SERVIÇOS**

Identificação do cargo/função:

4. Atividade Técnica

1000 - OUTRA

Quantidade

Unidade

44 - DESEMPENHO DE CARGO TÉCNICO > RESOLUÇÃO 1025 -> OBRAS E SERVIÇOS -
 CARGO/FUNÇÃO -> #3367 - VÍNCULO TÉCNICO COM A EMPRESA (DESEMPENHO DE
 CARGO/FUNÇÃO TÉCNICA DENTRO DA EMPRESA)

4,00

h/d

Após a conclusão das atividades técnicas o profissional deverá proceder a baixa desta ART

5. Observações

solicito a entrada na empresa Maju, com minhas atribuições como responsável técnica

6. Declarações

7. Entidade de Classe

NENHUMA - NAO OPTANTE

8. Assinaturas

Declaro serem verdadeiras as informações acima

ANALU LIMA CARESTO - CPF: 623.852.592-49

Local _____ de _____ de _____
 data

MARIA JULIA DE OLIVEIRA ALBUQUERQUE - CNPJ: 12.315.527/0001-94

9. Informações

* A ART é válida somente quando quitada, mediante apresentação do comprovante do pagamento ou conferência no site do Crea.

* A guarda da via assinada da ART será de responsabilidade do profissional e do contratante com o objetivo de documentar o vínculo contratual.

O profissional declara serem verdadeiras as informações aqui prestadas, sobre as quais assume todas as responsabilidades, sob pena de incorrer nas sanções previstas no art. 299 do Código Penal Brasileiro e no art. 10º do Código de Ética Profissional instituído pela Resolução 1002/02 das Condutas Vedadas.

10. Valor

Valor da ART: **R\$ 82,94**

Registrada em: **05/06/2018**

Valor pago: **R\$ 82,94**

Nosso Número: **8302553346**

A autenticidade desta ART pode ser verificada em: <http://publico.crea-am.org.br/>, com a chave: yC116
 Impresso em: 20/11/2019 às 10:48:26 por: , ip: 177.13.176.152

www.crea-am.org.br
 Tel: (92) 2125-7120

faleconosco@crea-am.org.br
 Fax: (92) 2125-7122

CREA-AM
 Conselho Regional de Engenharia
 e Agronomia do Amazonas





Certidão de Acervo Técnico - CAT
Resolução Nº 1025 de 30 de Outubro de 2009
Lei Federal Nº 6496 de 07 de Dezembro de 1977

CREA-AM

CAT COM REGISTRO DE ATESTADO

940514/2017

Atividade concluída

Conselho Regional de Engenharia e Agronomia do Amazonas

CERTIFICAMOS, em cumprimento ao disposto na Resolução nº 1.025, de 30 de outubro de 2009, do Confea, que consta dos assentamentos deste Conselho Regional de Engenharia e Agronomia do Amazonas - Crea-AM, o Acervo Técnico do profissional **ANALU LIMA CARESTO** referente à(s) Anotação(ões) de Responsabilidade Técnica - ART abaixo discriminada(s):

Profissional: **ANALU LIMA CARESTO**

Registro: **0404556655AM**

RNP: **0404556655**

Título profissional: ENGENHEIRA CIVIL, ENGENHEIRO DE SEGURANÇA DO TRABALHO

Número da ART: **220542008**

Tipo de ART: ART

Registrada em: 30/12/2008

Baixada em: 08/02/2013

Forma de registro: COMPLEMENTAR

Participação técnica: CO-RESPONSÁVEL

Empresa contratada:

Contratante: **MARIUA CONSTRUÇOES LTDA**

CPF/CNPJ: **03.540.153/0001-10**

Endereço do contratante: RUA 2

Nº: 25

Complemento: CONJ PARQUE ARIPUANA

Bairro: PLANALTO

Cidade: MANAUS

UF: AM

CEP: 69.000-000

Contrato: 0420080022054

Celebrado em: 10/12/2008

Valor do contrato: R\$ 4.937.596,06

Tipo de contratante: PESSOA JURÍDICA

Ação institucional: Outros

Endereço da obra/serviço: RUA EMÍLIO MOREIRA

Nº: 1308

Complemento: PROCURADORIA GERAL DO ESTADO - PGE/AM

Bairro: PRAÇA 14 DE JANEIRO

Cidade: MANAUS

UF: AM

CEP: 69.020-040

Data de início: 30/12/2008

Conclusão efetiva: 08/02/2013

Finalidade: SEM DEFINIÇÃO

Proprietário: SECRETARIA DE ESTADO DE INFRAESTRUTURA - SEINF

CPF/CNPJ: 05.533.935/0001-57

Atividade Técnica: **1 - OUTRO #200009 - ESPECIAL (LAUDO, AVALIAÇÃO, RELATÓRIO, VINCULAÇÃO, RETIFICAÇÃO, ADITIVO, ETC.) 200 - OUTRO 0 UN;**

Observações

TERMO DE CONTRATO No. 122/2008/SEINF

OBJETO: REFORMA E AMPLIAÇÃO DA PROCURADORIA GERAL DO ESTADO DO AMAZONAS - PGE/AM

PRAZO: 150 (CENTO E CINQUENTA) DIAS.

PARTICIPAÇÃO: CO-RESPONSÁVEL PELA EXECUÇÃO DA REFORMA E AMPLIAÇÃO DA PROCURADORIA GERAL DO ESTADO DO AMAZONAS - PGE/AM

INFORMAÇÕES DO SISTEMA DE ART ON LINE

Atividade : Especial (laudo, avaliacao, relatorio, vinculacao, retificacao, aditivo, etc.)

Especificação : Vinculação de co-autoria ou co-responsabilidade a uma ART já efetivada

Número da ART: **AM20180119745**

Tipo de ART: OBRA OU SERVIÇO

Registrada em: 16/04/2018

Baixada em: 18/04/2018

Forma de registro: INICIAL

Participação técnica: CO-RESPONSÁVEL

Empresa contratada:

Contratante: **MARIUA CONSTRUÇÕES LTDA**

CPF/CNPJ: **03.540.153/0001-10**

Endereço do contratante: RUA FRANCISCO ARAÚJO

Nº: 81

Complemento:

Bairro: COMPENSA

Cidade: MANAUS

UF: AM

CEP: 69036370

Contrato: 122/2008-SEINFRA

Celebrado em: 22/04/2009

Valor do contrato: R\$ 1,00

Tipo de contratante: PESSOA JURÍDICA

Ação institucional: Outros

Endereço da obra/serviço: RUA EMÍLIO MOREIRA

Nº: 1308

Complemento:

Bairro: PRAÇA 14 DE JANEIRO

Cidade: MANAUS

UF: AM

CEP: 69020040

Data de início: 23/04/2009

Conclusão efetiva: 06/04/2018

Finalidade: Judicial

Conselho Regional de Engenharia e Agronomia do Amazonas

Rua Costa Azevedo, 174, Centro - Manaus-AM

Tel: + 55 (92) 2125-7120 Fax: + 55 (92) 2125-7122 E-mail: faleconosco@crea-am.org.br



CREA-AM
Conselho Regional de Engenharia e
Agronomia do Amazonas

Impresso em: 20/11/2019, às 11:32.





Certidão de Acervo Técnico - CAT
Resolução Nº 1025 de 30 de Outubro de 2009
Lei Federal Nº 6496 de 07 de Dezembro de 1977

CREA-AM

CAT COM REGISTRO DE ATESTADO

940514/2017

Atividade concluída

Conselho Regional de Engenharia e Agronomia do Amazonas

Proprietário: SECRETARIA DE INFRAESTRUTURA DO ESTADO DO AMAZONAS

CPF/CNPJ: 05.533.935/0001-57

Atividade Técnica: 1 - DIRETA RESOLUÇÃO 1025 -> OBRAS E SERVIÇOS - CONSTRUÇÃO CIVIL -> EDIFICAÇÕES -> #1105 - REFORMA COM AMPLIAÇÃO 15 - EXECUÇÃO 120.00 dia;

Observações

1º TERMO DE CONTRATO Nº. 122/2008/SEINF OBJETO: PRORROGAR O PRAZO DA CLÁUSULA 10ª DO CONTRATO PRIMITIVO, ORA EM VIGOR, QUE VENCERÁ EM 23/04/2009 POR MAIS 120 (CENTO E VINTE) DIAS CORRIDOS PARA A REFORMA E AMPLIAÇÃO DA PROCURADORIA GERAL DO ESTADO DO AMAZONAS - PGE/AM OBSERVAÇÃO DA ART PRINCIPAL: FICA AQUI UMA NOTA EXPLICATIVA EM QUE ESTA SENDO EMITIDA UMA NOVA ART INICIAL, HAJA VISTO QUE NÃO SE PODE MAIS EMITIR UMA ART VINCULADA E/OU DE SUBSTITUIÇÃO A ART Nº 220542008, PELO MOTIVO DESTA ART JÁ TER SIDO BAIXADA E EMITIDA UM ACERVO TÉCNICO SEM ATESTADO Nº 923117/2015. RATIFICAÇÃO NOS PRAZOS, ONDE: 1. O PRAZO INICIAL DO CONTRATO Nº 122/2008 É DE 10/12/2008 A 23/04/2009. 2. E O PRAZO DO 1º TERMO ADITIVO AO CONTRATO Nº 122/2008 É DO DIA 23/04/2009 A 21/08/2009.

Informações Complementares

CERTIFICAMOS, finalmente, que se encontra vinculado à presente Certidão de Acervo Técnico – CAT, o atestado contendo 28 folha(s), expedido pelo contratante da obra/serviço, a quem cabe a responsabilidade pela veracidade e exatidão das informações nele constantes.

Certidão de Acervo Técnico nº 940514/2017

18/04/2018, 11:09

xca5b

A Certidão de Acervo Técnico (CAT) à qual o atestado está vinculado constituirá prova da capacidade técnico-profissional da pessoa jurídica somente se o responsável técnico indicado estiver ou venha a ser integrado ao seu quadro técnico por meio de declaração entregue no momento da habilitação ou da entrega das propostas.

Certificamos que se encontra vinculado à presente CAT o atestado apresentado em cumprimento à Lei nº 8.666/93, expedido pela pessoa jurídica contratante, a quem cabe a responsabilidade pela veracidade e exatidão das informações nele constantes. É de responsabilidade deste Conselho a verificação da atividade profissional em conformidade com a Lei nº 5.194/66 e Resoluções do Conselho Federal de Engenharia e Agronomia - CONFEA.

Esta certidão perderá a validade, caso ocorra qualquer alteração posterior dos elementos cadastrais nela contidos.

Fica(m) Excluído(s), no entanto, o(s) serviço(s) cujas atribuições não competem ao(s) profissional(is) em questão.

A autenticidade desta Certidão pode ser verificada em: <http://publico.crea-am.org.br/>, com a chave: xca5b

[Assinatura]

Conselho Regional de Engenharia e Agronomia do Amazonas

Rua Costa Azevedo, 174, Centro - Manaus-AM

Tel: + 55 (92) 2125-7120 Fax: + 55 (92) 2125-7122 E-mail: faleconosco@crea-am.org.br



CREA-AM
 Conselho Regional de Engenharia e
 Agronomia do Amazonas

Impresso em: 20/11/2019, às 11:32



SECRETARIA DE
ESTADO DE INFRAESTRUTURA

1

ATESTADO DE CAPACIDADE TÉCNICA

Atestamos, para os devidos fins, que a empresa **MARIUÁ CONSTRUÇÕES LTDA**, devidamente inscrita no **CNPJ nº 03.540.153/0001-10**, estabelecida nesta cidade, com sede na Rua Francisco Araújo, 81, Conj. Aruanã, CEP: 69036-370, em Manaus/AM, executou para o Governo Do Estado Do Amazonas, Obras e **Serviços de Reforma e Ampliação da Procuradoria Geral do Estado - PGE** no Município de Manaus/AM de acordo com os projetos, especificações, e normas técnicas e **Contrato nº 122/2008 - SEINF**, conforme o descrito abaixo:

Objeto: REFORMA E AMPLIAÇÃO DA PROCURADORIA GERAL DO ESTADO - PGE

Local da Obra: **Rua Emílio Moreira, 1308 – Praça 14 de janeiro, Manaus/Am, CEP 69020-040.**

Valor do Contrato: **R\$ 4.937.596,06;**

Data da Assinatura: **10/12/2008;**

Início da Obra: **10/12/2008;**

Término da Obra: **21/08/2009, (270 dias);**

Prazo Contratual Inicial: **150 (dias), 23/04/2009;**

Aditivo de Prazo da Obra: **120 (dias).**

Responsabilidade Técnica:

Engenheira Civil Raimunda Kátia Reis Pezos, CREA Nº 7480-D-AM-RR

Engenheira Civil Analu Lima Caresto, CREA Nº 12724-D-AM.

ITEM	DESCRIÇÃO	UND	QTD
1	ADMINISTRAÇÃO		
1.1	Administração da Obra	und	5,00
1.2	Projeto executivo Estrutura Metálica para Cobertura	m ²	3.089,73
1.3	Projeto executivo Estrutura de Concreto	m ²	2.865,51
1.4	Projeto Executivo Elétrica	m ²	3.089,73

Alameda Cosme Ferreira, nº 7600 - B - Coroado III - CEP: 69083-000
Tel: 3647-1100 / 3644-8774, Site: www.seinfra.am.gov.br

Este documento encontra-se registrado no Conselho Regional de Engenharia e Agronomia do Amazonas, vinculado à Certidão nº 940514/2017, emitida em 18/04/2018



Certidão nº 940514/2017
20/11/2019, 11:32
Chave de Impressão: xca5b
O documento neste ato registrado foi emitido em 18/04/2018 e contém 28 folhas





SECRETARIA DE
ESTADO DE INFRAESTRUTURA

2

1.5	Projeto executivo Hidro-sanitária	m ²	3.089,73
2	INSTALAÇÃO PROVISÓRIAS		
2.1	PLACA de Obra	m ²	4,00
2.3	ANDAIME metálico	m ²	238,00
03	ROFORMA DO PAVIMENTO TÉRREO		
3.01	DEMOLIÇÕES, RETIRADA E REMOÇÕES		
	DEMOLIÇÃO de forro de madeira p/ telhado (Auditório, LD, Frente)	m ²	166,14
3.01.1	DEMOLIÇÃO de estrutura de madeira p/ telhado (escada do auditório)	m ²	14,64
3.01.2	DEMOLIÇÃO de cobertura construída c/ telhas fibrocimento ou alumínio (area + estrutura + projeção + escada do auditório)	m ²	346,11
3.01.3	DEMOLIÇÃO de forro PVC	m ²	346,11
3.01.4	DEMOLIÇÃO de forro pré-fabricado (auditório)	m ²	170,08
3.01.5	DEMOLIÇÃO de forro pré-fabricado (auditório)	m ²	177,87
3.01.6	DEMOLIÇÃO manual de concreto armado e preparo p/ remoção	m ³	114,39
3.01.7	DEMOLIÇÃO de revestimento de azulejos	m ³	190,74
3.01.8	DEMOLIÇÃO de elemento vazado (fachada)	m ²	35,62
3.01.9	DEMOLIÇÃO de divisória pré-fabricada	m ²	349,05
3.01.10	DEMOLIÇÃO de revestimento de azulejos	m ²	79,60
3.01.11	DEMOLIÇÃO de piso revestido c/ ladrilho sobre lastro de concreto	m ²	105,00
3.01.12	DEMOLIÇÃO de piso de madeira c/ entarugamento (auditório)	m ²	179,08
3.01.13	RETIRADA de esquadrias de madeira	m ²	33,60
3.01.14	RETIRADA de esquadrias de alumínio	und	105,60
3.01.15	RETIRADA de loucas sanitárias	m ²	8,00
3.01.16	DEMOLIÇÃO de piso cerâmico	m ²	1.003,27

Alameda Cosme Ferreira, nº 7600 – B – Coroado III – CEP: 69083-000
Tel: 3647-1100 / 3644-8774, Site: www.seinfra.am.gov.br

[Handwritten signature]

Este documento encontra-se registrado no Conselho Regional de Engenharia e Agronomia do Amazonas, vinculado à Certidão nº 940514/2017, emitida em 18/04/2018



Certidão nº 940514/2017
20/11/2019, 11:32
Chave de Impressão: xca5b
O documento neste ato registrado foi emitido em 18/04/2018 e contém 28 folhas

[Handwritten signature]





GOVERNO DO ESTADO DO
AMAZONAS

SECRETARIA DE
ESTADO DE INFRAESTRUTURA

3

3.01.18	RETIRADA de soleira	und	2,72
3.01.19	RETIRADA de poste de madeira	und	8,00
3.01.20	CAIXA de entulho com 5m³	m³	55,00
3.01.21	DEMOLIÇÃO de concreto simples	m²	15,00
3.01.22	RETIRADA de carpete	m²	54,45
3.01.23	RETIRADA de esquadria de ferro	m²	6,16
3.01.24	DEMOLIÇÃO de camada de regularização	m²	38,95
3.01.25	DEMOLIÇÃO de revestimento de argamassa de cimento e areia	m²	407,20
3.01.26	Retirada de vidro	m²	105,60
3.01.27	RETIRADA de bancada de granito	m	4,45
3.01.28	Remoção de entulho	m³	320,13
3.02	TRABALHO EM TERRA		
3.02.1	ESCAVAÇÃO manual (de 2,00 a 4,00 m), exceto rocha	m³	39,30
3.02.2	APILOAMENTO de fundo de valas e pisos a maço	m²	37,42
3.02.3	REATERRO apiloado de valas	m³	27,70
3.03	FUNDAÇÃO SIMPLES		
3.03.1	CONCRETO magro	m³	1,65
3.03.2	FORMA de tábuas p/ concreto aproveit. 2 vezes	m²	138,12
3.03.3	CONCRETO usinado Fck=18 Mpa em fundação (preparo, lançamento e aplicação)	m³	11,51
3.03.4	FERRAGEM CA-50 D = 6,3mm a 8mm	kg	276,24
3.03.5	FERRAGEM CA-50A D - 10mm a 25mm	kg	414,36
3.03.6	DESFORMA	m²	138,12

Alameda Cosme Ferreira, nº 7600 – B – Coroado III – CEP: 69083-000
Tel: 3647-1100 / 3644-8774, Site: www.seinfra.am.gov.br

Este documento encontra-se registrado no Conselho Regional de Engenharia e Agronomia do Amazonas, vinculado à Certidão nº 940514/2017, emitida em 18/04/2018



Certidão nº 940514/2017

20/11/2019, 11:32

Chave de Impressão: xca5b

O documento neste ato registrado foi emitido em 18/04/2018 e contém 28 folhas





GOVERNO DO ESTADO DO
AMAZONAS

SECRETARIA DE
ESTADO DE INFRAESTRUTURA

4

3.04 SUPRA-ESTRUTURA

3.04.1	FERRAGEM CA-50 D = 6,3mm a 8mm	kg	2.477,74
3.04.2	FERRAGEM CA-50 D = 10mm a 25mm	kg	462,72
3.04.3	FORMA e desforma de tábuas aproveitamento 2 vezes	m ²	86,76
3.04.4	CONCRETO usinado Fck=20 Mpa em fundação (preparo, lançamento e aplicação)	m ³	81,80
3.04.5	ESCORAMENTO de madeira (cimbramento)	m ³	8,40
3.04.6	LAJE pré-fabricada treliçada q=250kg/m ² vão 6 e 7m colocada	m ²	1.491,58
3.04.7	CONCRETO magro	m ³	57,73
3.04.8	PILARES metálicos	und.	8,00
3.04.9	PÓRTICO em estrutura metálica	und.	1,00

3.05 PAREDES E PAINÉIS

3.05.1	ALVENARIA de tijolo furado de topo (10x20x20) 1 vez	m ²	281,52
3.05.2	VERGA reta de concreto armado controle tipo "B" FCK= 13,5 MPA	m ³	0,18
3.05.3	DIVISÓRIA divilux colocada	m ²	150,70
3.05.4	FERRAGEM p/ portas de divisórias divilux	und.	10,00
3.05.5	DIVISÓRIA de granito	m ²	23,60

3.06 COBERTURA

3.06.1	ESTRUTURA metálica pi cobertura	m ²	599,93
3.06.2	COBERTURA el telha em chapa galvanizada e=0.5 mm	m ²	599,93
3.06.3	CALHAS metálicas nº 24	m	79,40
3.06.4	RUFO em chapa galvanizada # 24	m	76,30
3.06.5	CUMEEIRA pi telha em chapa galvanizada	m	54,10
3.06.6	FORN. Assent. tubo PVC rígido 150mm	m	48,60

Alameda Cosme Ferreira, nº 7600 – B – Coroado III – CEP: 69083-000
Tel: 3647-1100 / 3644-8774, Site: www.seinfra.am.gov.br

Este documento encontra-se registrado no Conselho Regional de Engenharia e Agronomia do Amazonas, vinculado à Certidão nº 940514/2017, emitida em 18/04/2018



Certidão nº 940514/2017
20/11/2019, 11:32

Chave de Impressão: xca5b
O documento neste ato registrado foi emitido em 18/04/2018 e contém 28 folhas





GOVERNO DO ESTADO DO
AMAZONAS

SECRETARIA DE
ESTADO DE INFRAESTRUTURA

5

3.07	FORRO		
3.07.1	FORRO de gesso em placas	m ²	307,98
3.07.2	PINTURA acrílica - 2 demãos (laje)	m ²	307,98
3.07.3	FORROPVC	m ²	276,53
3.07.4	FORRO de alumínio tipo colmeia	m ²	25,20
3.08	IMPERMEABILIZAÇÃO		
3.08.1	IMPERMEABILIZAÇÃO de paredes e lajes c/ polímeros	m ²	1.491,58
3.09	ESQUADRIAS		
3.09.1	PORTA compensado chapeado revestido el fórmica, urna folha	m ²	77,79
3.09.2	GRADIL de ferro (barra chata 1 1/2"x3/16")	m ²	3,52
3.09.3	BRIZE metálico (alumínio)	m ²	157,50
3.09.4	PORTA principal em vidro temperado 10mm na cor verde (2,50x2,50)	und	1,00
3.09.5	ESQUADRIA em vidro temperado verde (2,60x1,40) 8mm	und	1,00
3.09.6	ESQUADRIA de alumínio tipo maxim-ar	m ²	190,47
3.09.7	VIDRO liso transparente - 4mm	m ²	190,47
3.10	REVESTIMENTO		
3.10.1	CHAPISCO traco 1:3	m ²	2.092,42
3.10.2	EMBOÇO 1:2:4 (e=0,02m)	m ²	305,67
3.10.3	REBOCO paulista 1:2 (e=5mm)	m ²	2.092,42
3.10.4	CERÂMICA 20x20	m ²	305,67
3.10.5	FECHAMENTO em ACM na fachada principal e pilares metálicos	m ²	243,87
3.11	PAVIMENTAÇÃO		
3.11.1	ARGAMASSA de regularização - 3cm	m ²	2.265,68

Alameda Cosme Ferreira, nº 7600 – B – Coroado III – CEP: 69083-000
Tel: 3647-1100 / 3644-8774, Site: www.seinfra.am.gov.br

[Assinatura]

Este documento encontra-se registrado no Conselho Regional de Engenharia e Agronomia do Amazonas, vinculado à Certidão nº 940514/2017, emitida em 18/04/2018



Certidão nº 940514/2017
20/11/2019, 11:32
Chave de Impressão: xca5b
O documento neste ato registrado foi emitido em 18/04/2018 e contém 28 folhas





SECRETARIA DE
ESTADO DE INFRAESTRUTURA

6

3.11.2	CERÂMICA 30x30	m ²	1.563,06
3.11.3	LADRILHO hidráulico 20x20cm	m ²	27,95
3.11.4	RECUPERAÇÃO de calçada	m ²	48,00
3.11.5	CARPETE colocado	m ²	276,97
3.11.6	DEGRAU de granito	m	33,30
3.11.7	PISO em granito	m ²	124,77
3.11.8	RODAPÉ cerâmico	m	432,40
3.11.9	RODAPÉ ero ladrilho	m	21,50
3.12	PINTURA		
3.12.1	APARELHAMENTO em paredes el selador (paredes ext+int.)	m ²	4.141,02
3.12.2	MASSA corrida acrílica (paredes e lajes)	m ²	5.521,01
3.12.3	APARELHAMENTO em esquadrias de ferro el zarcão comum	m ²	6,16
3.12.4	PINTURA esmalte em esquadrias de ferro - 2 demãos	m ²	6,16
3.12.5	APARELHAMENTO ero estrutura metálica el zarcão epóxi	m ²	599,93
3.12.6	PINTURA esmalte ero estrutura metálica	m ²	599,93
3.12.7	PINTURA ancila - 2 demãos (paredes e lajes)	m ²	5.521,01
3.13	APARELHAMENTO E METAIS		
3.13.1	PORTA PAPEL branco - 15x15 ero louca	und.	13,00
3.13.2	MICTÓRIO branco	und.	2,00
3.13.3	LAVATÓRIO de louca branco c/ coluna e acessórios	und.	5,00
3.13.4	VASO sanitário branco c/ caixa de descarga acoplada/completo	und.	13,00
3.13.5	PORTA sabão líquido	und.	7,00

Alameda Cosme Ferreira, nº 7600 – B – Coroado III – CEP: 69083-000
Tel: 3647-1100 / 3644-8774, Site: www.seinfra.am.gov.br

[Handwritten signature]

Este documento encontra-se registrado no Conselho Regional de Engenharia e Agronomia do Amazonas, vinculado à Certidão nº 940514/2017, emitida em 18/04/2018



Certidão nº 940514/2017
20/11/2019, 11:32

Chave de Impressão: xca5b
O documento neste ato registrado foi emitido em 18/04/2018 e contém 28 folhas





SECRETARIA DE
ESTADO DE INFRAESTRUTURA

7

3.13.6	PORTA TOALHA de papel	und.	7,00
3.13.7	CHUVEIRO c/ articulação cromado inclusive registro	und.	1,00
3.14	INSTALAÇÕES		
	INSTALAÇÃO ELÉTRICA		
3.14.1	Quadro elétrico el48 ekt's completo	un	4,00
3.14.2	Ponto de luz em teto - elétrica e fiaço	pt	221,00
3.14.3	Ponto de luz em piso - 250 W	pt	8,00
3.14.4	Ponto de interruptor simples, inclusive fiaço	pt	32,00
3.14.5	Ponto de interruptor duplo, inclusive fiaço	pt	10,00
3.14.6	Ponto de tomada 100w,200w, 300w - inclusive fiaço	pt	210,00
3.14.7	Ponto de tomada de ar-condicionado	pt	46,00
3.14.8	Instalação de luminária fluoescnte tubolight, completa c/ 2 lâmpadas de 20w	un	18,00
3.14.9	Instalação de luminária fluoescnte tubolight, completa c/ 2 lâmpadas de 40w	un	185,00
3.14.10	Instalação de luminária fluoescnte tubolight, completa c/ 1 lâmpada de 50w	un	10,00
3.14.11	Instalação de luminária em piso completa c/ 1 lâmpada de 250 w	un	8,00
3.14.12	Instalação de cabo # 2,50 mm ²	m	7.157,66
3.14.13	Instalação de cabo # 4,00 mm ²	m	6.972,05
3.14.14	Instalação de cabo # 6,00 mm ²	m	1.397,27
3.14.15	Instalação de cabo # 10,00 mm ²	m	140,00
3.14.16	Assentamento de Eletroduto PVC 1"	m	889,95
3.14.17	Instalação de Eletrocalha # 400 x 100	m	55,00
3.14.18	Instalação de Eletrocalha # 300 x 100	m	52,00
3.14.19	Instalação de Eletrocalha # 200 x 100	m	427,70
3.14.20	Instalação de Eletrocalha # 75 x 50	m	

Alameda Cosme Ferreira, nº 7600 - B - Coroado III - CEP: 69083-000
Tel: 3647-1100 / 3644-8774, Site: www.seinfra.am.gov.br

[Handwritten signature]

Este documento encontra-se registrado no Conselho Regional de Engenharia e Agronomia do Amazonas, vinculado à Certidão nº 940514/2017, emitida em 18/04/2018



Certidão nº 940514/2017
20/11/2019, 11:32
Chave de Impressão: xca5b
O documento neste ato registrado foi emitido em 18/04/2018 e contém 28 folhas





Conselho Regional de Engenharia e Agronomia
AMAZONAS

SECRETARIA DE
ESTADO DE INFRAESTRUTURA

8

196,00

3.14.21 PERFILADO Perfurado 38 x 38 mm m 145,80

INSTALAÇÕES HIDRO-SANITÁRIAS

3.14.22 PONTO Hidráulico und. 29,00

3.14.23 PONTO de Esgoto Primário und. 17,00

3.14.24 PONTO de Esgoto Secundário und. 20,00

3.14.25 REDE Primária de Esgoto Externo und. 113,00

3.14.26 FOSSA Septica 1,50m x 3,00 m und. 1,00

3.14.27 SUMIDOURO D= 1,5 m / h= 3,50 m und. 1,00

3.14.28 CAIXA de Inspeção em Alvenaria 60x60x60 cm und. 8,00

3.14.29 CAIXA de Gordura e Sabão und. 3,00

3.14.30 RESERVATÓRIO metálico de 29.000lts, pintado inter. e exter. com escada de acesso e base de concreto armado und. 1,00

INSTALAÇÃO DE REDE LÓGICA E TELEFONE

3.14.31 Instalação de ponto de telefone ou de lógica compreendendo 5 varas de eletroduto de 3/4", conexões e caixa und. 195,00

3.14.32 Instalação de switch de 32 portas und. 1,00

3.14.33 Caixa de tipo distribuidor geral und. 1,00

3.14.34 Eletrocalha # 200 x 100 m 330,00

INSTALAÇÃO DE COMBATE A INCENDIO

3.15 DIVISORIAS

3.15.1 PLACA de bronze colocada und. 1,00

3.15.2 PLACAS indicativas de acrílico (prog. visual) und. 36,00

3.15.3 GUARDA-CORPO metálico c/ fechamento em vidro incolor pintado m² 24,40

3.15.4 ESCADA em estrutura metálica pintada m² 36,72

3.15.5 ESTRUTURA metálica tubular D=2" pintado c/ esmalte sintético m

Alameda Cosme Ferreira, nº 7600 – B – Coroado III – CEP: 69083-000
Tel: 3647-1100 / 3644-8774, Site: www.seinfra.am.gov.br

[Handwritten signature and initials]

Este documento encontra-se registrado no Conselho Regional de Engenharia e Agronomia do Amazonas, vinculado à Certidão nº 940514/2017, emitida em 18/04/2018



Certidão nº 940514/2017
20/11/2019, 11:32
Chave de Impressão: xca5b
O documento neste ato registrado foi emitido em 18/04/2018 e contém 28 folhas



SECRETARIA DE
ESTADO DE INFRAESTRUTURA

9

156,20

3.15.6	GRAMAGEM em placas	m ²	346,00
4	CONSTRUÇÃO DE PAVIMENTO SUPERIOR		
4.01	SUPERESTRUTURA		
	CONCRETO usinado fck= 20 Mpa (fornecimento, lançamento e aplicação)	m ³	24,10
4.01.1			
4.01.2	FORMA e desforma de tábuas aproveitamento 3 vezes	m ²	289,20
4.01.3	FERRAGEM CA-50A D = 10mm a 25mm	kg	1.595,00
4.02	PAREDES E PAINÉIS		
4.02.1	ALVENARIA de tijolo furado (10x20x20) 1/2 vez	m ²	937,15
4.02.2	VERGA reta de concreto armado controle tipo "B" FCK=13,5 MPA	m ³	3,70
4.02.3	Divisória em granito cinza, inclusive ferragens	m ²	26,88
4.03	DIVISÓRIAS (FORNECIMENTO E COLOCAÇÃO)		
4.03.1	DIVISÓRIA divilux colocada	m ²	1.101,07
4.03.2	FERRAGEM p/ portas de divisórias divilux	und.	40,00
4.03.3	DIVISÓRIA de granito	m ²	20,80
4.04	COBERTURA		
4.04.1	ESTRUTURA metálica p/ cobertura	m ²	1.269,45
4.04.2	COBERTURA c/ telha em chapa galvanizada	m ²	1.269,45
4.04.3	CALHAS metálicas n" 24	m	57,80
4.04.4	RUFO em chapa galvanizada # 24	m	215,85
4.04.5	CONDUTOR de chapa galvanizada n" 24 desenv. 33 cm	m	28,00
4.05	FORRO		
4.05.1	FORRO de gesso acartonado	m2	163,52
4.05.2	FORROPVC	m2	1.222,54

Alameda Cosme Ferreira, nº 7600 – B – Coroado III – CEP: 69083-000
Tel: 3647-1100 / 3644-8774, Site: www.seinfra.am.gov.br

Este documento encontra-se registrado no Conselho Regional de Engenharia e Agronomia do Amazonas, vinculado à Certidão nº 940514/2017, emitida em 18/04/2018



Certidão nº 940514/2017
20/11/2019, 11:32
Chave de Impressão: xca5b
O documento neste ato registrado foi emitido em 18/04/2018 e contém 28 folhas



SECRETARIA DE
ESTADO DE INFRAESTRUTURA

10

4.06	ESQUADRIAS DE ALUMÍNIO		
4.06.1	ESQUADRIAS de alumínio tipo maxim-ar	m2	142,86
4.06.2	BASCULANTE de alumínio	m2	5,48
4.07	VIDRO		
4.07.1	VIDRO liso transparente - 4mm	m2	148,34
4.08	REVESTIMENTO		
4.08.1	CHAPISCO trace 1:3	m2	2.183,76
4.08.2	EMBOÇO traço 1:2:4 (e=0,02m)	m2	248,40
4.08.3	REBOCO paulista 1:2 (e=5mm)	m2	1.935,36
4.08.4	AZULEJO branco 20x20cm tipo A (extra)	m2	248,40
4.09	PAVIMENTAÇÃO		
4.09.1	ARGAMASSA de regularização - 3cm	m2	1.269,45
4.09.2	CERÂMICA 30x30 PEI 5 TIPO A	m2	1.269,45
4.10	PEIRORIS E SOLEIRAS		
4.10.1	PEITORIL em granito 1=0,20m	m	124,90
4.10.2	SOLEIRA de granito	m	10,20
4.11	PINTURA		
4.11.1	APARELHAMENTO em paredes c/ selador acrílico	m2	1.935,36
4.11.2	MASSA corrida acrílica	m2	1.935,36
4.11.3	PINTURA acrílica - 3 demãos	m2	1.935,36
4.11.5	APARELHAMENTO em estrutura metálica el primer	m2	2.538,90
4.12	APARELHOS E METAIS		
4.12.1	SABONETEIRA branca em louça	und.	2,00

Alameda Cosme Ferreira, nº 7600 – B – Coroado III – CEP: 69083-000
Tel: 3647-1100 / 3644-8774, Site: www.seinfra.am.gov.br

Este documento encontra-se registrado no Conselho Regional de Engenharia e Agronomia do Amazonas, vinculado à Certidão nº 940514/2017, emitida em 18/04/2018



Certidão nº 940514/2017
20/11/2019, 11:32
Chave de Impressão: xca5b

O documento neste ato registrado foi emitido em 18/04/2018 e contém 28 folhas





SECRETARIA DE
ESTADO DE INFRAESTRUTURA
AMAZONAS

11

4.12.2	CABIDE duplo branco em louça	und.	2,00
4.12.3	MICTÓRIO branco	und.	2,00
4.12.4	LAVATÓRIO de louça branco s/ coluna c/ acessórios	und.	6,00
4.12.5	VASO sanitário branco c/ caixa de descarga acoplada/completo	und.	12,00
4.12.6	PORTA PAPEL branco-15x15 em louça	und.	12,00
4.12.7	CHUVEIRO c/ articulação cromado inclusive registro	und.	2,00
4.12.8	BANCADA de granito c/ 3 cubas de louça	und.	2,00
4.12.9	PORTA TOALHA de papel	und.	8,00
4.12.10	SABONETEIRA p/ sabão líquido	und.	10,00

4.13 INSTALAÇÕES INSTALAÇÕES ELÉTRICAS

4.13.1	Quadro elétrico c/ 48 ckt's completo	und.	5,00
4.13.2	Ponto de luz em teto - elétrica e fiação	pt	195,00
4.13.3	Ponto de interruptor simples, inclusive fiação	pt	21,00
4.13.4	Ponto de interruptor duplo, inclusive fiação	pt	15,00
4.13.5	Ponto de interruptor triplo, inclusive fiação	pt	3,00
4.13.6	Ponto de interruptor 3 watts inclusive fiação	pt	4,00
4.13.7	Ponto de tomada 100w, 200w, 300w - inclusive fiação	pt	204,00
4.13.8	Ponto de tomada de ar-condicionado	pt	48,00
4.13.9	Instalação de luminária fluorescente tuboligt, completa c/ 2 lâmpadas de 20w	und.	4,00
4.13.10	Instalação de luminária fluorescente tubolight, completa el 2 lâmpadas de 40w	und.	191,00
4.13.11	Instalação de cabo # 2,50 mm2	m	4.378,80
4.13.12	Instalação de cabo # 4,00 mm2	m	4.262,25
4.13.13	Instalação de cabo # 6,00 mm2	m	

Alameda Cosme Ferreira, nº 7600 – B – Coroado III – CEP: 69083-000
Tel: 3647-1100 / 3644-8774, Site: www.seinfra.am.gov.br

Este documento encontra-se registrado no Conselho Regional de Engenharia e Agronomia do Amazonas, vinculado à Certidão nº 940514/2017, emitida em 18/04/2018



Certidão nº 940514/2017
20/11/2019, 11:32
Chave de Impressão: xca5b
O documento neste ato registrado foi emitido em 18/04/2018 e contém 28 folhas





CONSELHO REGIONAL DE ENGENHARIA E AGRONOMIA DO
AMAZONAS

SECRETARIA DE
ESTADO DE INFRAESTRUTURA

12

854,80

4.13.14	assentamento de Eletroduto PVC 1"	m	544,20
4.13.15	Instalação de Eletroduto # 200 x 100	m	140,00
4.13.16	Instalação de Eletroduto # 75 x 50	m	228,35

INSTALAÇÕES HIDRO-SANITÁRIAS

4.13.17	PONTO Hidráulico	und.	28,00
4.13.18	PONTO de Esgoto Primário	und.	12,00
4.13.19	PONTO de Esgoto Secundário	und.	22,00
4.13.20	INSTALAÇÃO de ponto de telefone ou de lógica compreendendo 5 varas de eletroduto de 2/4", conexões e caixa	und.	170,00
4.13.21	Instalações de Switch de 32 portas	und.	1,00
4.13.22	Caixa de Distribuição	und.	1,00
4.13.23	Eletrocalha # 200 x 100	m	160,00
4.13.24	COMBATE A INCÊNDIO SPDA	vb	1,00
4.13.25	Instalação de cabo de cobre nu 35 mm ² .	m	600,00
4.13.26	Colocação de hastes p/ aterramento, inclusive cabeamento e conexões	und.	37,00
4.13.27	Caixa de Inspeção do aterramento	und.	1,00

4.14 DIVISÓRIAS

4.14.1	PLACAS indicativas de acrílico (prog. Visual)	und.	40,00
--------	---	------	-------

5 ESTACIONAMENTO LATERAL

5.01 MURO DE ARRIMO

5.01.1	RECUPERAÇÃO do muro de contenção existente	und.	1,00
--------	--	------	------

5.02 DEMOLIÇÕES, RETIRADAS E REMOÇÃO

5.02.1	DEMOLIÇÃO de pisos, cimentos sobre lastro de concreto	m ²	746,00
5.02.2	DEMOLIÇÃO de alvenaria s/ reaproveitamento	m ²	107,23

Alameda Cosme Ferreira, nº 7600 - B - Coroado III - CEP: 69083-000
Tel: 3647-1100 / 3644-8774. Site: www.seinfra.am.gov.br

Este documento encontra-se registrado no Conselho Regional de Engenharia e Agronomia do Amazonas, vinculado à Certidão nº 940514/2017, emitida em 18/04/2018



Certidão nº 940514/2017
20/11/2019, 11:32
Chave de Impressão: xca5b
O documento neste ato registrado foi emitido em 18/04/2018 e contém 28 folhas



SECRETARIA DE
ESTADO DE INFRAESTRUTURA

13

5.02.3	RASPAGEM e limpeza do terreno	m2	801,00
5.02.4	CAIXA de entulho com 5m3	un	30,00
5.03 TRABALHO EM TERRA			
5.03.1	LOCAÇÃO de obra	m2	801,00
5.03.2	ESCAVAÇÃO manual (até 2,00m), exceto rocha	m3	158,88
5.03.3	APILOAMENTO de fundo de valas e pisos à maço	m2	205,63
5.03.4	REATERRO apiloado de valas	m3	40,82
5.03.5	ATERRO c/ fornecimento de material	m3	429,75
5.04 FUNDAÇÕES SÍMPLES			
5.04.1	CONCRETO magro	m3	2,46
5.04.2	FORMA de tábuas p/ concreto aproveit. 2 vezes	m2	631,20
5.04.3	FERRAGEM CA-50 D= 6,3mm a 8mm	kg	2.771,40
5.04.4	FERRAGEM CA-50 D= 10mm a 25mm	kg	4.893,60
5.04.5	CONCRETO estrutural Fck=25 Mpa em função (preparo, lançamento e aplicação)	m3	87,55
5.04.6	DESFORMA	m2	631,20
5.05 SUPRAESTRUTURA			
5.05.1	FORMA e desforma de tábuas aproveitamento 3 vezes	m2	2.852,95
5.05.2	FERRAGEM CA-50 D= 6,3mm a 8mm	kg	5.825,92
5.05.3	FERRAGEM CA-50 D= 10mm a 25mm	kg	8.738,38
5.05.4	CONCRETO usinado Fck=25 Mpa (fornecimento, lançamento e aplicação)	m3	215,49
5.06 PAREDES E PAINÉIS			
5.06.1	ALVENARIA de tijolo furado (10x20x20) 1/2 vez	m2	321,45

Alameda Cosme Ferreira, nº 7600 - B - Coroado III - CEP: 69083-000
Tel: 3647-1100 / 3644-8774, Site: www.seinfra.am.gov.br

Este documento encontra-se registrado no Conselho Regional de Engenharia e Agronomia do Amazonas, vinculado à Certidão nº 940514/2017, emitida em 18/04/2018



Certidão nº 940514/2017

20/11/2019, 11:32

Chave de Impressão: xca5b

O documento neste ato registrado foi emitido em 18/04/2018 e contém 28 folhas



SECRETARIA DE
ESTADO DE INFRAESTRUTURA

14

5.06.2	CHAPISCO traço 1:3	m2	1.605,57
5.06.3	REBOCO paulista 1:2 (e= 0,005)	m2	1.605,57
5.07 COBERTURA			
5.07.1	ESTRUTURA metálica p/ cobertura	m2	746,00
5.07.2	COBERTURA c/ telha de alumínio trapezoidal e=0,05mm	m2	746,00
5.07.3	CALHA galvanizada c/ telha alum. Trapezoidal e=0,05 c/ estrutura	m2	45,10
5.07.4	PLATIBANDA c/ telha alum. Trapezoidal e= 0,05 c/ estrutura	m2	98,48
5.08 PAVIMENTAÇÃO			
5.08.1	LASTRO impermeab. de concreto fck 15mpa	m3	91,44
5.08.2	ARMADURA de tela soldada de aço, malha 10x10cm, fio 4,2mpa	m2	996,55
5.09 PINTURA			
5.09.1	APARELHAMENTO em paredes c/ selador acrílico	m2	1.605,57
5.09.2	PINTURA acrílica - 2 demãos	m2	1.605,57
5.09.3	APARELHAMENTO em estrutura metálica c/ zarcão epóxi	m2	746,00
5.09.4	PINTURA esmalte em esquadrias de ferro - 2 demãos	m2	746,00
5.09.5	PINTURA de faixa em piso	m	340,00
5.10 INSTALAÇÕES			
5.10.1	ELÉTRICA	und.	1,00
5.10.2	REDE para drenagem	und.	1,00
5.11 MURO DE CONTEÇÃO			
5.11.1	CONCRETO magro	m3	1,40
5.11.2	FORMA e desforma de tábuas aproveitamento 3 vezes	m2	110,40

Alameda Cosme Ferreira, nº 7600 – B – Coroado III – CEP: 69083-000
Tel: 3647-1100 / 3644-8774, Site: www.seinfra.am.gov.br

Este documento encontra-se registrado no Conselho Regional de Engenharia e Agronomia do Amazonas, vinculado à Certidão nº 940514/2017, emitida em 18/04/2018



Certidão nº 940514/2017
20/11/2019, 11:32
Chave de Impressão: xca5b

O documento neste ato registrado foi emitido em 18/04/2018 e contém 28 folhas



SECRETARIA DE
ESTADO DE INFRAESTRUTURA

15

5.11.3	CONCRETO usinado fck 25 mpa (fornecimento, lançamento e aplicação)	m3	11,20
5.11.4	FERRAGEM CA-50 D = 6,3mm a 8mm	kg	141,20
5.11.5	FERRAGEM CA-50A D = 10mm a 25mm	kg	662,85
6	REFORMA DO SUB-SOLO (1)		
6.01	DEMILIÇÕES		
6.01.1	REMOÇÃO ou raspagem de pintura pva	m2	3.569,79
6.01.2	DEMOLIÇÃO de revestimento de argamassa de cimento e Areia	m2	398,25
6.02	TRABALHO EM TERRA		
6.02.1	ESCAVAÇÃO manual (até 2,00m), exceto rocha	m3	0,80
6.02.2	APILOAMENTO de fundo de valas e pisos a. maço	m2	3,28
6.03	FUNDAÇÕES		
6.03.1	CONCRETO magro	m3	0,20
6.03.2	CONCRETO ciclópico c/ 30% de pedra de mão	m3	0,60
6.04	PAREDES		
6.04.1	ALVENARIA de tijolo furado (10x20x20) 1/2 vez	m2	105,88
6.05	DIVISÓRIAS		
6.05.1	DIVISÓRIA divilux colocada	m2	178,09
6.05.2	FERRAGEM p/ portas de divisórias divilux	un	13,00
6.05.3	DIVISÓRIA em granilite resinada	m2	23,77
6.06	TRATAMENTO		
6.06.1	IMPERMEABILIZAÇÃO de parede c/ manta asfáltica poliester 3mm	m2	102,72

Alameda Cosme Ferreira, nº 7600 – B – Coroado III – CEP: 69083-000
Tel: 3647-1100 / 3644-8774, Site: www.seinfra.am.gov.br

Este documento encontra-se registrado no Conselho Regional de Engenharia e Agronomia do Amazonas, vinculado à Certidão nº 940514/2017, emitida em 18/04/2018



Certidão nº 940514/2017

20/11/2019, 11:32

Chave de Impressão: xca5b

O documento neste ato registrado foi emitido em 18/04/2018 e contém 28 folhas





16

SECRETARIA DE
ESTADO DE INFRAESTRUTURA

6.07	ESQUADRIAS		
	PORTA compensado chapeado revestido c/ fórmica, uma		
6.07.1	folha	m2	46,80
6.07.2	COLOCAÇÃO de porta uma folha e ferragem tipo superior	cj	13,00
6.07.3	COLOCAÇÃO de porta p/ box e ferragem comercial	cj	13,00
6.07.4	RECUPERAÇÃO da esquadria de ferro da porta	m2	4,86
6.07.5	ESQUADRIAS de alumínio tipo maxim-ar	m2	44,15
6.07.6	BASCULANTE de alumínio	m2	9,22
6.07.7	VIDRO liso transparente - 5mm	m2	53,37
6.08	REVESTIMENTO		
6.08.1	CHAPISCO traço 1:3	m2	584,02
6.08.2	EMBOÇO traço 1:2:4 (e=0,02m)	m2	325,82
6.08.3	REBOCO paulista 1:2 (e=5mm)	m2	258,20
6.08.4	AZULEJO branco 20x20cm tipo A (extra)	m2	325,82
6.09	PAVIMENTAÇÃO		
6.09.1	ARGAMASSA de regularização - 3cm	m2	914,79
6.09.2	CERÂMICA 30x30	m2	870,49
6.09.4	LADRILHO hidráulico 20x20cm	m2	44,30
6.09.6	RODAPÉ em ladrilho	m	64,95
6.10	PINTURA		
6.10.1	APARELHAMENTO em parede c/ selador acrílico	m2	3.569,79
6.10.2	MASSA corrida acrílica	m2	3.569,79
6.10.3	PINTURA acrílica - 2 demãos	m2	3.569,79
6.10.4	APARELHAMENTO em esquadrias de ferro c/ zarcão comum	m2	

Alameda Cosme Ferreira, nº 7600 – B – Coroado III – CEP: 69083-000
Tel: 3647-1100 / 3644-8774, Site: www.seinfra.am.gov.br

Este documento encontra-se registrado no Conselho Regional de Engenharia e Agronomia do Amazonas, vinculado à Certidão nº 940514/2017, emitida em 18/04/2018



Certidão nº 940514/2017
20/11/2019, 11:32
Chave de Impressão: xca5b
O documento neste ato registrado foi emitido em 18/04/2018 e contém 28 folhas





SECRETARIA DE
ESTADO DE INFRAESTRUTURA

17

9,72

6.10.5 PINTURA esmalte em esquadrias de ferro - 2 demãos m2 9,72

6.11 APARELHOS E METAIS

6.11.1 PORTA PAPEL branco - 15x15 em louça und. 19,00

6.11.2 CABIDE duplo branco em louça und. 1,00

6.11.3 LAVATÓRIO de louca branco c/ coluna e acessórios und. 12,00

6.11.4 SABONETEIRA branca em louça und. 1,00

6.11.5 CHUVEIRO c/ articulação cromado inclusive registro und. 1,00

6.11.6 VASO sanitário branco c/ caixa de descarga acoplada/completo und. 19,00

6.11.7 PORTA sabão líquido und. 12,00

6.11.8 PORTA TOALHA de papel und. 8,00

6.12 INSTALAÇÕES INSTALAÇÕES ELÉTRICAS

6.12.1 Quadro elétrico c/ 48 ckt's completo und. 2,00

6.12.2 Ponto de luz em teto - elétrica e fiação pt 141,00

6.12.3 Ponto de interruptor simples, inclusive fiação pt 26,00

6.12.4 Ponto de interruptor duplo, inclusive fiação pt 5,00

6.12.5 Ponto de interruptor triplo, inclusive fiação pt 2,00

6.12.6 Ponto de tomada 100w, 200w, 300w - inclusive fiação pt 130,00

6.12.7 Ponto de tomada de ar-condicionado pt 8,00

6.12.8 Instalação de luminária fluorescente tubolight, completa c/ 2
lâmpadas de 20w und. 9,00

6.12.9 Instalação de luminária fluorescente tubolight, completa c/ 2
lâmpadas de 40w und. 132,00

6.12.10 Instalação de cabo # 2,50 mm2 m 2.802,00

Alameda Cosme Ferreira, nº 7600 - B - Coroado III - CEP: 69083-000
Tel: 3647-1100 / 3644-8774, Site: www.seinfra.am.gov.br

[Handwritten signature]

Este documento encontra-se registrado no Conselho Regional de Engenharia e Agronomia do Amazonas, vinculado à Certidão nº 940514/2017, emitida em 18/04/2018



Certidão nº 940514/2017

20/11/2019, 11:32

Chave de Impressão: xca5b

O documento neste ato registrado foi emitido em 18/04/2018 e contém 28 folhas





GOV. DO ESTADO DO
AMAZONAS

SECRETARIA DE
ESTADO DE INFRAESTRUTURA

18

6.12.11	Instalação de cabo # 4,00 mm2	m	2.531,75
6.12.12	Instalação de cabo # 10,00 mm2	m	90,00
6.12.13	Assentamento de Eletroduto PVC 1"	m	355,00
6.12.14	Instalação de Eletrocalha # 100 x 50	m	135,00

INSTALAÇÕES HIDRO-SANITÁRIAS

6.12.15	PONTO Hidráulico	un	36,00
6.12.16	PONTO de Esgoto Primário	un	21,00
6.12.17	PONTO de Esgoto Secundário	un	19,00
6.12.18	Assentamento de tubos p/ esgoto PVC 50mm	m	23,70
6.12.19	Assentamento de tubos p/ esgoto PVC 100mm	m	27,40
6.12.20	Assentamento de tubos p/ esgoto PVC 150mm	m	45,50
6.12.21	INSTALAÇÃO de ponto de telefone ou de lógica compreendendo 5 varas de eletroduto de 3/4", conexões e caixa	un	13,00
6.12.22	PERFILADO Perfurado 38 x 38 mm	m	115,00
6.12.23	INSTALACAO DE COMBATE A INCENDIO	un	1,00

6.13 DIVERSOS

6.13.1	PLACAS indicativas de acrílico (prog. visual)	un	28,00
--------	---	----	-------

7 ESTACIONAMENTO FRONTAL

7.01 DEMOLIÇÕES, RETIRADAS E REMOÇÃO

7.01.1	DEMOLIÇÃO de pisos, cimentos sobre lastro de concreto	m2	338,00
7.01.2	DEMOLIÇÃO de piso revestido c/ ladrilho sobre lastro de concreto	m2	150,00
7.01.3	DEMOLIÇÃO de calcadas	m2	91,00
7.01.4	CAIXA de entulho com 5m3	un	5,00

Alameda Cosme Ferreira, nº 7600 - B - Coroado III - CEP: 69083-000
Tel: 3647-1100 / 3644-8774, Site: www.seinfra.am.gov.br

[Assinaturas manuscritas]

Este documento encontra-se registrado no Conselho Regional de Engenharia e Agronomia do Amazonas, vinculado à Certidão nº 940514/2017, emitida em 18/04/2018



Certidão nº 940514/2017
20/11/2019, 11:32
Chave de Impressão: xca5b
O documento neste ato registrado foi emitido em 18/04/2018 e contém 28 folhas





19

SECRETARIA DE
ESTADO DE INFRAESTRUTURA**7.02 PAVIMENTAÇÃO**

7.02.1	PISO em concreto armado c/ tela 0,10m	m2	420,60
7.02.2	PAVIMENTAÇÃO inter travada c/ blocos de concreto e=09cm fck 35mpa sobre coxim de areia (tipo pradera)	m2	204,00
7.02.3	MEIO fio de concreto pré-moldado	m	90,00
7.02.4	ATERRO c/ fornecimento de material	m3	3,04
7.02.5	PINTURA de faixa em piso	m	185,00
7.02.6	GRAMAGEM em placas	m2	38,01

8 REFORMA DO SUBSOLO (02)**08.01 DEMOLIÇÕES, RETIRADAS E REMOÇÕES**

		UNID	QTD
08.01.01	Demolição de Revestimento de Azulejos	m2	35,28
08.01.02	Demolição de Divisória Pré-Fabricada	m2	16,95
08.01.03	Demolição de Piso Cerâmico	m2	184,40
08.01.04	Retirada de esquadrias de madeira	m2	5,04
08.01.05	Retirada de esquadrias metálicas	m2	8,82
08.01.06	Demolição de Calçadas	m2	110,70
08.01.07	Remoção ou Raspagem de Pintura pva	m2	648,17

08.02 DIVISÓRIAS (FORNECIMENTO E COLOCAÇÃO)

08.02.01	Divisória divilux colocada	m2	16,86
08.02.02	Ferragem p/ Portas de divisórias divilux	unid	1,00
08.02.03	Divisória em granilite resinada	m2	18,64

08.03 TRATAMENTO

08.03.01	Impermeabilização de parede c/ Manta Asfáltica Poliester 3mm	m2	110,10
----------	--	----	--------

Alameda Cosme Ferreira, nº 7600 – B – Coroado III – CEP: 69083-000
Tel: 3647-1100 / 3644-8774, Site: www.seinfra.am.gov.br

Este documento encontra-se registrado no Conselho Regional de Engenharia e Agronomia do Amazonas, vinculado à Certidão nº 940514/2017, emitida em 18/04/2018



Certidão nº 940514/2017

20/11/2019, 11:32

Chave de Impressão: xca5b

O documento neste ato registrado foi emitido em 18/04/2018 e contém 28 folhas





SECRETARIA DE
ESTADO DE INFRAESTRUTURA

20

08.04 ESQUADRIAS

08.04.01	Porta compensado chapeado, revestido c/ fórmica, uma folha	m2	8,88
08.04.02	Colocação de porta de uma folha e ferragem tipo superior	cj	4,00
08.04.03	Colocação de porta p/ box e ferragem tipo comercial	cj	2,00
08.04.04	Porta de alumínio moldura para vidro	m2	3,96
08.04.05	Recuperação de grade de ferro	m2	53,10
08.04.06	Vidro liso transparente - 4mm	m2	3,96

08.05 REVESTIMENTO

08.05.01	Chapisco Traço 1:3	m2	19,52
08.05.02	Emboço Traço 1:2:4 (E=0,02m)	m2	19,52
08.05.03	Azulejo Branco 20x20cm Tipo A(Extra)	m2	19,52

08.06 PAVIMENTAÇÃO

08.06.01	Argamassa de regularização 3cm	m2	184,40
08.06.02	Cerâmica 20x20	m2	184,40
08.06.03	Calçada 8cm/ ou piso em ladrilho hidráulico	m2	110,70
08.06.04	Rodapé cerâmico 7,5x15cm	m	146,70

08.07 PINTURA

08.07.01	Aparelhamento em Paredes c/ Selador Acrílico	m2	933,50
08.07.02	Massa Corrida Acrílica	m2	186,70
08.07.03	Pintura Acrílica - 2 Demãos	m2	933,50
08.07.04	Aparelhamento em esquadrias de ferro c/ zarcão comum	m2	106,20
08.07.05	Pintura a esmalte em esquadrias de ferro - 2 demãos	m2	106,20

Alameda Cosme Ferreira, nº 7600 – B – Coroado III – CEP: 69083-000
Tel: 3647-1100 / 3644-8774, Site: www.seinfra.am.gov.br

Este documento encontra-se registrado no Conselho Regional de Engenharia e Agronomia do Amazonas, vinculado à Certidão nº 940514/2017, emitida em 18/04/2018



Certidão nº 940514/2017
20/11/2019, 11:32
Chave de Impressão: xca5b

O documento neste ato registrado foi emitido em 18/04/2018 e contém 28 folhas





SECRETARIA DE
ESTADO DE INFRAESTRUTURA

21

08.08 APARELHOS E METAIS

08.08.01	Cabide duplo branco em louça	und.	1,00
08.08.02	Porta papel branco - 15x15 louça	und.	1,00
08.08.03	Lavatório de louça branco c/ coluna e acessórios	und.	1,00
08.08.04	Vaso sanitário branco c/ caixa de descarga acoplada/completo	und.	1,00
08.08.05	Porta sabão líquido	und.	1,00
08.08.06	Porta toalha de papel	und.	1,00

**08.09 INSTALAÇÕES
INSTALAÇÕES ELÉTRICAS**

08.09.01	Quadro elétrico c/ 48 kt's completo	und.	2,00
08.09.02	Ponto de Luz em Teto - Elétrica e Fiação	pt	31,00
08.09.03	Ponto de Interruptor Simples, Inclusive Fiação	pt	9,00
08.09.04	Ponto de Tomada 100W, 200W, 300W, 600W - Inclusive Fiação	pt	26,00
08.09.05	Ponto de tomada de ar condicionado	pt	2,00
08.09.06	Instalação de luminária fluorescente tubolight, completa c/ 2 lâmpadas de 20w	und.	1,00
08.09.10	Instalação de luminária fluorescente tubolight, completa c/ 2 lâmpadas de 40w	und.	30,00
08.09.11	Instalação de cabo #2,50mm2	m	540,55
08.09.12	Instalação de cabo #4,00mm2	m	506,85
08.09.13	Assentamento de eletroduto PVC 1"	m	144,00
08.09.14	Instalação de Eletrocalha #100 x100	m	22,00
08.09.15	Instalação de Eletrocalha #38 x38	m	150,00
08.09.16	INSTALAÇÕES HIDRO-SANITÁRIAS		
08.09.17	Ponto hidráulico	und.	2,00

Alameda Cosme Ferreira, nº 7600 – B – Coroado III - CEP: 69083-000
Tel: 3647-1100 / 3644-8774. Site: www.seinfra.am.gov.br

Este documento encontra-se registrado no Conselho Regional de Engenharia e Agronomia do Amazonas, vinculado à Certidão nº 940514/2017, emitida em 18/04/2018



Certidão nº 940514/2017
20/11/2019, 11:32
Chave de Impressão: xca5b
O documento neste ato registrado foi emitido em 18/04/2018 e contém 28 folhas





22

SECRETARIA DE
ESTADO DE INFRAESTRUTURA

AMAZONAS

08.09.15	Ponto de esgoto primário	und.	1,00
08.09.16	Ponto de esgoto secundário	und.	19,00
08.09.17	Caixa de inspeção em alvenaria 60x60x60cm	und.	3,00
08.09.18	Caixa de gordura e sabão	und.	4,00

INSTALAÇÃO DE REDE DE LÓGICA E TELEFONE

08.09.22	Instalação de ponto de telefone ou de lógica compreendendo 5 varas de eletroduto de 3/4", conexões e caixa	und.	4,00
08.09.23	Perfilado perfurado 38x38mm	m	25,00
08.09.24	Instalação de combate a incêndio	und.	1,00

08.10 DIVERSOS

08.10.01	Calha com grelha de ferro impermeabilizado c/ manta asfáltica poliéster 3mm	m	50,40
08.10.02	Placas indicativas de acrílico (prog. Visual)	und.	6,00

9 AMPLIAÇÃO DO TERRAÇO

09.01 DEMOLIÇÕES, RETIRADAS E REMOÇÕES

09.01.01	Demolição manual de concreto armado e preparo e remoção	m3	7,24
09.01.02	Demolição de piso cimentado sobre lastro de concreto	m2	102,72
09.01.03	Demolição de alvenaria s/ reaproveitamento	m3	13,59
09.01.04	Demolição de revestimento de azulejo	m2	54,88
09.01.05	Retirada de esquadrias de madeira	m2	9,12
09.01.06	Retirada de louças sanitárias	und.	4,00
09.01.08	Caixa de entulho de 5m3	und.	8,00
09.01.09	Porta toalha de papel	und.	2,00
09.01.10	Revisão da instalação hidro-sanitária existente	m	1,00

Alameda Cosme Ferreira, nº 7600 – B – Coroado III – CEP: 69083-000
Tel: 3647-1100 / 3644-8774, Site: www.seinfra.am.gov.br

Este documento encontra-se registrado no Conselho Regional de Engenharia e Agronomia do Amazonas, vinculado à Certidão nº 940514/2017, emitida em 18/04/2018



Certidão nº 940514/2017
20/11/2019, 11:32
Chave de Impressão: xca5b
O documento neste ato registrado foi emitido em 18/04/2018 e contém 28 folhas





SECRETARIA DE
ESTADO DE INFRAESTRUTURA

23

09.02 REFORÇO ESTRUTURAL

09.02.01	ESCAVAÇÃO manual (até 2,00m), exceto rocha	m3	6,00
09.02.02	APILOAMENTO de valas	m2	4,00
09.02.03	REATERRO apiloado de valas	m3	2,67
09.02.04	ATERRO c/ fornecimento de material	m3	2,67
09.02.05	CONCRETO magro	m3	0,20
09.02.06	FERRAGEM CA-50 D = 6,3mm a 8mm	kg	300,00
09.02.07	FERRAGEM CA-50 D = 10mm a 25mm	kg	480,00
09.02.08	FORMA e desforma de tábuas aproveitamento 3 vezes	m2	117,00
09.02.09	CONCRETO estrutural Fck=18 Mpa em fundação (preparo, lançamento e aplicação)	m3	0,60
09.02.10	CONCRETO usinado Fck=18 Mpa em fundação (fornecimento, lançamento e aplicação)	m3	9,15

09.03 PAREDES E PAINÉIS

09.03.01	DIVISORIA divilux colocada	m2	140,35
09.03.02	PORTA de divisória divilux	und.	7,00
09.03.03	ALVENARIA de tijolos furados (10x20x20x) 1/2 vez	m2	284,20

09.04 COBERTURA / FORRO

09.04.01	ESTRUTURA metálica p/ cobertura	m2	146,12
09.04.02	COBERTURA c/ telha de alumínio trapezoidal e= 0,05mm	m2	146,12
09.04.03	FORRO PVC	m2	96,72
09.04.04	RUFO em chapa galvanizada # 24	m	61,60
09.04.05	CALHA metálica 0,40x0,40m - chapa # 18	m	36,20

Alameda Cosme Ferreira, nº 7600 – B – Coroado III – CEP: 69083-000
Tel: 3647-1100 / 3644-8774, Site: www.seinfra.am.gov.br

Este documento encontra-se registrado no Conselho Regional de Engenharia e Agronomia do Amazonas, vinculado à Certidão nº 940514/2017, emitida em 18/04/2018



Certidão nº 940514/2017

20/11/2019, 11:32

Chave de Impressão: xca5b

O documento neste ato registrado foi emitido em 18/04/2018 e contém 28 folhas





24

SECRETARIA DE
ESTADO DE INFRAESTRUTURA

09.05 TRATAMENTO			
Impermeabilização de lajes e calhas c/ Manta Asfáltica Poliester			
09.05.01	3mm	m2	48,00
09.05.02	LASTRO impermeab. De concreto não estrutural	m3	1,39
09.06 ESQUADRIAS DE ALUMÍNIO / VIDRO			
09.06.01	ESQUADRIAS de alumínio tipo maxim-ar	m2	55,85
09.06.02	Vidro liso transparente - 4mm	m2	55,85
09.07 REVESTIMENTO			
09.07.01	Chapisco Traço 1:3	m2	763,13
09.07.02	REBOCO paulista 1:2 (e= 5mm)	m2	36,72
09.07.03	Cerâmica 20x20	m2	36,72
09.07.04	Emboço Traço 1:2:4 (E=0,02m)	m2	726,41
09.08 PAVIMENTAÇÃO			
09.08.01	Argamassa de regularização 3cm	m2	304,30
09.08.02	Cerâmica 20x20	m2	304,30
09.09 PEITORIL / SOLEIRAS			
09.09.01	PEITORIL em granito l= 0,20m	m	78,80
09.09.02	SOLEIRA de granito	m	5,60
09.09.03	BALCÃO de granito	und.	1,00
09.10 PINTURA			
09.10.01	Aparelhamento em Paredes c/ Selador Acrílico	m2	36,72
09.10.02	Massa Corrida Acrílica	m2	36,72
09.10.03	Pintura Acrílica - 2 Demãos	m2	36,72

Alameda Cosme Ferreira, nº 7600 -- B -- Coroado III -- CEP: 69083-000
Tel: 3647-1100 / 3644-8774, Site: www.seinfra.am.gov.br

Este documento encontra-se registrado no Conselho Regional de Engenharia e Agronomia do Amazonas, vinculado à Certidão nº 940514/2017, emitida em 18/04/2018



Certidão nº 940514/2017

20/11/2019, 11:32

Chave de Impressão: xca5b

O documento neste ato registrado foi emitido em 18/04/2018 e contém 28 folhas





SECRETARIA DE
ESTADO DE INFRAESTRUTURA

25

09.11 INSTALAÇÕES

09.11.01	Revisão da instalação elétrica existente	und.	1,00
09.11.02	PONTO de luz em teto - elétrica e fiação	PT	22,00
09.11.03	Ponto de Interruptor Simples, Inclusive Fiação	PT	7,00
09.11.04	Ponto de Tomada 100W, 200W, 300W - Inclusive Fiação	PT	16,00
09.11.05	INSTALAÇÃO de rede lógica	und.	1,00
09.11.06	Lavatório de louça branco c/ coluna e acessórios	und.	2,00
09.11.07	Vaso sanitário branco c/ caixa de descarga acoplada/completo	und.	2,00
09.11.08	Porta sabão líquido	und.	2,00
09.11.09	Porta toalha de papel	und.	2,00
09.11.10	Revisão da instalação hidro-sanitária existente	und.	1,00

09.12 DIVERSOS

09.12.01	Placas indicativas de acrílico (prog. Visual)	und.	15,00
----------	---	------	-------

10 SUBESTAÇÃO / ALIMENTAÇÃO DE QUADROS E QGBT 10.01 INSTALAÇÕES ELÉTRICAS / ACESSÓRIOS

10.01.1	ELETRODUTO pvc rígido # 4"	m	75,00
10.01.2	MUFLA Enfiada 15 KV	un	8,00
10.01.3	VERGALHÃO de Cobre Nu # 3/8" - 3 metros	m	12,00
10.01.4	ARMAÇÃO em Cantoneira # 1 112"x 3/4"	m2	1,00
10.01.5	ISOLADOR de Epóxi	un	9,00
10.01.6	BUCHA de Passagem, Isolamento p/ 15 KV, fixado na parede	un	3,00
10.01.7	CHAVE Faca Tripolar Seca 15 KV 400A, comando simultâneo	un	2,00
10.01.8	DISJUNTOR Tripolar de 350MVA (Média Tensão)	un	

Alameda Cosme Ferreira, nº 7600 B - Coroado III - CEP: 69083-000
Tel: 3647-1100 / 3644-8774, Site: www.seinfra.am.gov.br

Este documento encontra-se registrado no Conselho Regional de Engenharia e Agronomia do Amazonas, vinculado à Certidão nº 940514/2017, emitida em 18/04/2018



Certidão nº 940514/2017

20/11/2019, 11:32

Chave de Impressão: xca5b

O documento neste ato registrado foi emitido em 18/04/2018 e contém 28 folhas



SECRETARIA DE
ESTADO DE INFRAESTRUTURA

26

1,00

10.01.9	TRANSFORMADOR Trifásico de 500 KVA	un	1,00
10.01.10	CAIXA de Concreto com Tampa (1,00 x 1,00m)	Um	3,00
10.01.11	ELETRODUTO pvc rígido # 3/4"	m	16,00
10.01.12	CONDULETE em Alumínio	m	16,00
10.01.13	LUMINÁRIA a Prova de Explosão com Lâmpada de 60 W 1220 V ARMAÇÃO em Cantoneira 1 1/4" x 1 1/4" x 3/16" com Pannel de Tela, Arame	un	2,00
10.01.14	Galvanizado no. 12 BWG com Malha de 13 x 12 mm.	m2	13,76
10.01.15	PORTA Metálica, toda Cega 0,80 x 2,10 m	un	1,00
10.01.15	EXTINTOR de Incêndio CO2 - 6 kg	un	1,00
10.01.16	PLACA de Advertência de Perigo	un	2,00
10.01.17	CAIXA de Inspeção de Aterramento	un	1,00
10.01.18	SOLDA Exotérmica	un	12,00
10.01.19	HASTE de Aterramento # 5/8" x 2,40 m	un	12,00
10.01.20	CABO de Cobre Nu # 50 mm2	m	60,00
10.01.21	CABO de Cobre Nu # 16 mm2	m	5,00
10.01.22	CAIXA para Medidor Trifásico	un	2,00
10.01.23	Instalação Cabo Isolado de 35 mm2	m	800,00
10.01.24	Instalação Cabo Isolado de 50 mm2	m	260,00
10.01.25	Instalação Cabo Isolado de 70 mm2	m	400,00
10.01.26	Instalação Cabo Isolado de 95 mm2	m	800,00
10.01.27	Instalação de Cabo isolado de 240mm2	m	350,00
10.01.28	PORTA em Veneziana de Alumínio (2,40 x 2,35m)	m2	5,64
0.01.29	PERFILADO Perfurado 38 x 38 mm	m	7,00

Alameda Cosme Ferreira, nº 7600 – B – Coroado III - CLP: 69083-000
Tel: 3647-1100 / 3644-8774, Site: www.seinfra.am.gov.br

Este documento encontra-se registrado no Conselho
Regional de Engenharia e Agronomia do Amazonas,
vinculado à Certidão nº 940514/2017, emitida em
18/04/2018



Certidão nº 940514/2017
20/11/2019, 11:32

Chave de Impressão: xca5b
O documento neste ato registrado foi emitido em 18/04/2018 e contém 28 folhas





SECRETARIA DE
ESTADO DE INFRAESTRUTURA

27

ELEMENTO Vazado com Tela de Arame Galvanizado DO. 12		
10.01.30	BWG com Malha de 13 x 13mm	m2 2,64
10.01.31	QUADRO Geral de Baixa Tensão (QGBT)	un 1,00
11.01 LIMPEZA		
11.01.1	LIMPEZA permanente e final da obra	un 1,00

ORÇAMENTO

Desenvolvido com base na Bonificação e Despesas Indiretas -- BDI, nos Encargos e Leis Sociais sobre preços de mão de obra, bem como nas Composições de Custos Unitários -- CCU, seguindo as orientações descritas no Manual de Custos Unitários.

- O caderno de Orçamento é composto por:
- BDI e Leis Sociais;
- Metodologia Utilizada para as CPU's;
- Planilha Orçamentária;
- Cronograma;
- Composições de Custos Unitários -- CCU's;
- Memorial de Cálculo de Quantitativos -- MCQ's;
- Croquis;
- Quadro de Composição de Investimento -- QCI.

Alertamos ainda que os serviços foram realizados em sua totalidade pelos profissionais supramencionados, obedecendo aos prazos e aos custos estabelecidos, atendendo integralmente as especificações requeridas e as normas técnicas vigentes.

Alameda Cosme Ferreira, nº 7600 -- B -- Coroado III - CEP: 69083-000
Tel: 3647-1100 / 3644-8774, Site: www.seinfra.am.gov.br

Este documento encontra-se registrado no Conselho Regional de Engenharia e Agronomia do Amazonas, vinculado à Certidão nº 940514/2017, emitida em 18/04/2018



Certidão nº 940514/2017
20/11/2019, 11:32
Chave de Impressão: xca5b
O documento neste ato registrado foi emitido em 18/04/2018 e contém 28 folhas





28

SECRETARIA DE
ESTADO DE INFRAESTRUTURA

SECRETARIA DE ENGENHARIA E AGRONOMIA DO
AMAZONAS

Manaus, 11 de junho de 2015.

Sandra Sueli
ARQTª. SANDRA SUELI FONTES RODRIGUES
CPF: 064.204.192-04
SECRETÁRIA EXECUTIVA ADJUNTA DE ENGENHARIA-SEINFRA

Emerson Redig de Oliveira
ENGª. EMERSON REDIG DE OLIVEIRA
CPF: 437.208.542-72
SECRETÁRIO EXECUTIVO DE INFRAESTRUTURA-SEINFRA

Francisco O. S. Filho
Eng. Francisco O. S. Filho
Fiscalização
REA 522-D AM/RR

Este documento encontra-se registrado no Conselho Regional de Engenharia e Agronomia do Amazonas, vinculado à Certidão nº 940514/2017, emitida em 18/04/2018



Alameda Cosmo Ferreira, nº 7600 - B - Coroado III - CEP: 69083-000
Tel: 3647-1100 / 3644-8774, Site: www.seinfra.am.gov.br

Certidão nº 940514/2017

20/11/2019, 11:32

Chave de Impressão: xca5b

O documento neste ato registrado foi emitido em 18/04/2018 e contém 28 folhas

Conselho Regional de Engenharia e Agronomia do Amazonas
Rua Costa Azevedo, 174, Centro - Manaus-AM
Tel: + 55 (92) 2125-7120 Fax: + 55 (92) 2125-7122 E-mail: faleconosco@crea-am.org.br



CREA-AM
Conselho Regional de Engenharia e
Agronomia do Amazonas

Impresso em: 20/11/2019, às 11:32.





DECLARAÇÃO DE DOCUMENTOS, CONHECIMENTOS E CONDIÇÕES DO LOCAL

MARIA JULIANA DE OLIVEIRA ALBUQUERQUE - ME 12.315.527/0001-94, sediada em Rua Visconde de Laguna, 41 Sala A – Flores Parque das Laranjeiras – Manaus - AM, por seu representante legal FRANCISCO ARAUJO DE SOUZA CPF 173.596.078- 09, Declaração, sob pena da lei, de,

Declaro que conheço as condições locais para execução do objeto; e que tem pleno conhecimento das condições e peculiaridades inerentes à natureza do trabalho, assumindo total responsabilidade por este fato e que não utilizarei deste para quaisquer questionamentos futuros que ensejem desavenças técnicas ou financeiras com a contratante.

Rep. Legal.....



CNPJ 12.315.527/0001-94

DECLARAÇÃO DE INEXISTÊNCIA DE EMPREGADOS MENORES

Ref.: Tomada de Preços nº 07/2019

MARIA JULIANA DE OLIVEIRA ALBUQUERQUE - ME 12.315.527/0001-94, sediada em Rua Visconde de Laguna ,41 Sala A –Flores Parque das Laranjeiras – Manaus - AM, por seu representante legal FRANCISCO ARAUJO DE SOUZA CPF 173.596.078- 09, declara, sob pena de rescisão do futuro contrato a ser firmado, caso lhe seja adjudicado a licitação em epígrafe, que para os devidos fins requeridos no inciso XXXIII, do art. 7º da Constituição Federal, consoante o que se estabeleceu no art. 1º, da Lei nº 9.854, de 27 de outubro de 1999, que não tem em seus quadros de empregados menores de 18 anos exercendo trabalho noturno, perigoso ou insalubre,

Declara, ainda, que não emprega menores de 16 anos, salvo na condição de aprendiz a partir de 14 anos, nas situações permitidas pela Constituição Federal e pela legislação infraconstitucional em vigor.

Itacoatiara, 03 de Dezembro de 2019

Rep.Legal.....



DECLARAÇÃO DE INSTALAÇÃO, APARELHAMENTO E PESSOAL TÉCNICO

MARIA JULIANA DE OLIVEIRA ALBUQUERQUE - ME
12.315.527/0001-94, sediada em Rua Visconde de Laguna, 41 Sala A –
Flores Parque das Laranjeiras – Manaus - AM, por seu representante
legal FRANCISCO ARAUJO DE SOUZA CPF 173.596.078- 09,
Declaração, sob pena da lei, de que disporá, por ocasião da futura contratação, das
instalações, aparelhamento e pessoal técnico considerados essenciais para a execução
contratual.

ANALU	LIMA CARESTO.	ENG, CIVIL	Registro 0404556655 CREA/AM
ANALU	LIMA CARESTO.	ENG DO TRABALHO	
FRANCISCO	JORDEVAL O. ALBUQUERQUE	(MESTRE DE OBRAS	
FRANCISCO	ARAUJO DE SOUZA	(COORDENADOR TÉCNICO	

Rep. Legal.....



CNPJ 12.315.527/0001-94

**DECLARAÇÃO QUE A LICITANTE NÃO ESTÁ ININCURSA EM NENHUM
DOS IMPEDIMENTOS**

Ref.: Tomada de Preços nº 07/2019

MARIA JULIANA DE OLIVEIRA ALBUQUERQUE - ME 12.315.527/0001-94, sediada em Rua Visconde de Laguna ,41 Sala A –Flores Parque das Laranjeiras – Manaus - AM, por seu representante legal FRANCISCO ARAUJO DE SOUZA CPF 173.596.078- 09, declara, sob pena de rescisão do futuro contrato a ser firmado, caso lhe seja adjudicado a licitação em epígrafe, declaração da licitante de que seus diretores; responsáveis legais ou técnicos; membros do conselho técnicos, consultivo, deliberativo ou administrativo; ou sócios, não são empregados ou ocupantes de cargo comissionado do Orgrão, e de que a licitante não está incursa em nenhum dos impedimentos elencados

Itacoatiara, 03 de Dezembro de 2019

Rep.Legal.....