

HABILITAÇÃO

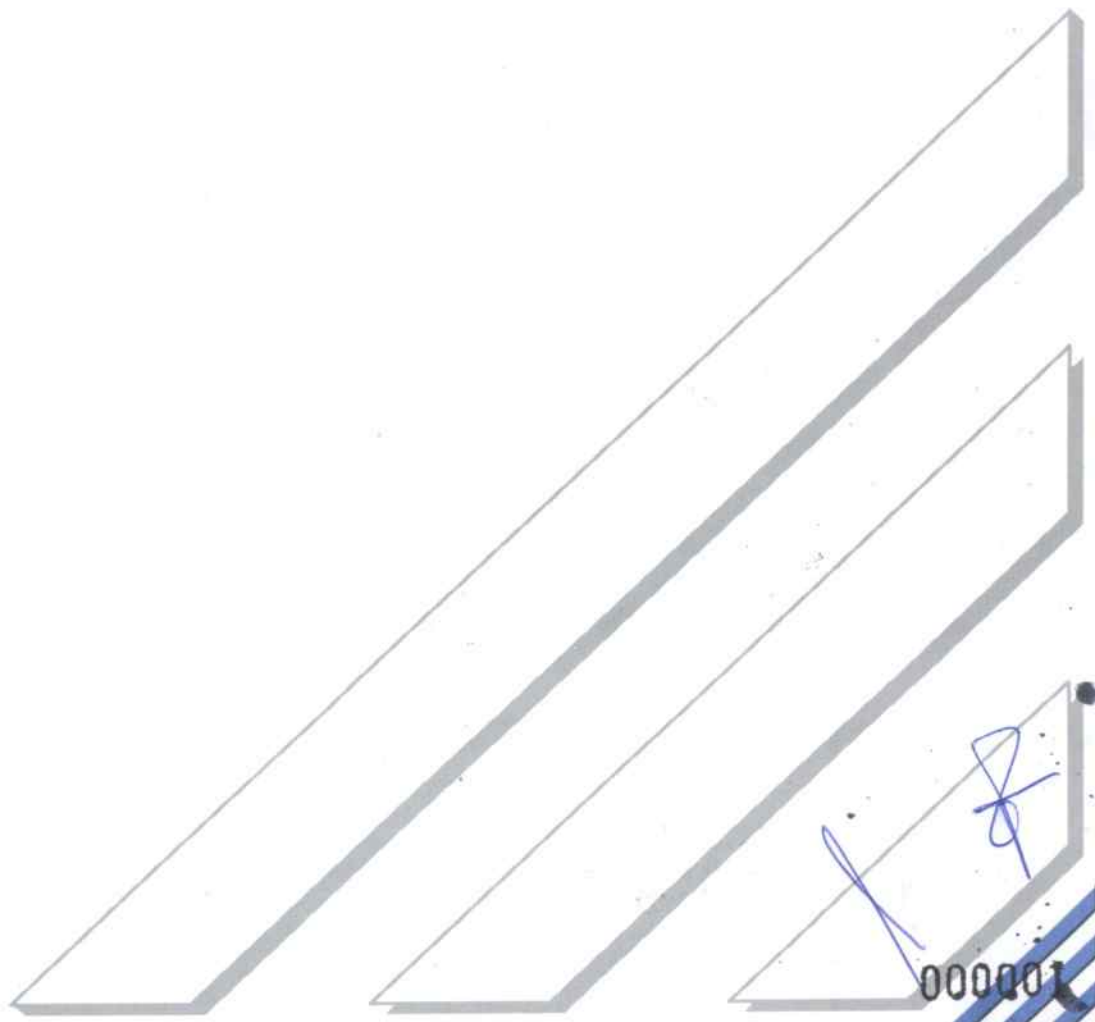

Handwritten signature in blue ink.

000001

HABILITAÇÃO JURÍDICA

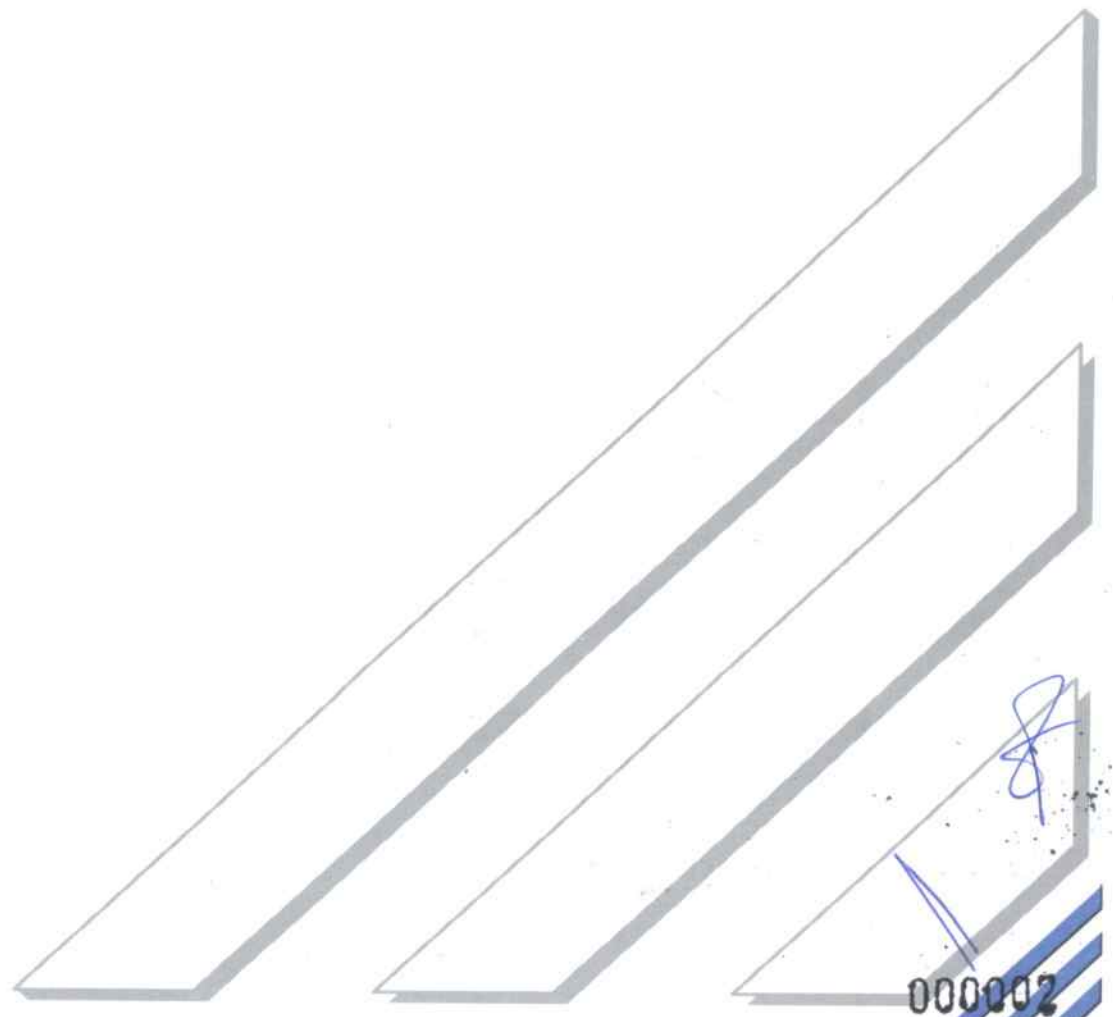

000002

CONTRATO SOCIAL DE CONSTITUIÇÃO DE SOCIEDADE POR QUOTAS DE RESPONSABILIDADE LIMITADA

CONSTRUTORA ALCANCE LTDA

Pelo presente instrumento particular, **PAULO FLAVIO FIGLIUOLO BARBOSA TINOCO**, brasileiro, casado, engenheiro civil, portador da Cédula de Identidade RG. n.º 520.736, expedida pela SESEG/AM, Carteira Profissional n.º 4021-D, Reg. n.º 4021/89, expedida em 14.04.89 pelo CREA-AM-RR, CPF n.º 247.244.162-20 e **MARIA ANTONIETA DE CAMPOS TINOCO**, brasileira, casada, portadora da Cédula de Identidade n.º 0408526-4, expedida pela SESEG/AM e CPF n.º 137.174.992-20, ambos residentes e domiciliados nesta cidade à Av. André Araújo, 2075, bloco Delta, Apto. 1001 – Aleixo, resolvem por este instrumento particular de contrato constituir uma sociedade mercantil por quotas de responsabilidade limitada, que se regerá pela Lei 4.726, de 13 de 1965 e pelo Decreto 3.708, de 10 de janeiro de 1.919, e pelas disposições legais aplicáveis à espécie e pelas cláusulas seguintes:

Cláusula Primeira - A sociedade girará sob o nome comercial de **CONSTRUTORA ALCANCE LTDA**, terá sua sede na cidade de Manaus, Estado do Amazonas à Rua Rio Juruá n.º 79 “A” – Nossa Senhora das Graças, CEP 69053-010, podendo estabelecer filiais ou sucursais em qualquer ponto do território nacional, obedecendo às disposições legais vigentes.

Cláusula Segunda – A sociedade tem por objeto mercantil o ramo de: construção civil, construções industriais, comerciais, residenciais, por incorporação, empreitada e administração, realização, execução, instalação, fiscalização e consultoria e serviços de: arquitetura, cálculos estruturais, estradas, urbanizações, orçamentos, instalações hidro-sanitário, terraplanagem, pavimentação de estradas e vias urbanas, pontes, aeroportos, hidráulicas, eletricidade, construção em concreto armado, construção de reservatórios, reparos, reformas, pinturas, intermediação na compra e venda de bens moveis, serviços de locação, arrendamento e intermediação e administração de bens imóveis, loteamento e incorporação de imóveis e comércio varejista e atacadista de materiais de construções.

Cláusula Terceira – O prazo de duração da sociedade é por tempo indeterminado, iniciando-se suas atividades a partir de sua constituição.

Cláusula Quarta - O Capital Social, inteiramente subscrito e realizado na forma prevista neste ato, na importância de R\$-100.000,00 (cem mil reais), dividido em 100.000 (cem mil) quotas de R\$-1,00 (um real) cada uma, fica assim distribuído entre os sócios:

1 - **PAULO FLAVIO FIGLIUOLO BARBOSA TINOCO**, 70.000 (setenta mil) quotas no valor de R\$-70.000,00 (setenta mil reais), integralizado na seguinte forma: no presente ato



9ª TABELA DE NOTAS
Janaína Silva de Souza
Escritório Abreu

000003

R\$-35.000,00 (trinta e cinco mil reais) em moeda corrente do País e R\$-35.000,00 (trinta e cinco mil reais) a ser integralizado no prazo de dois anos;

2 - **MARIA ANTONIETA DE CAMPOS TINOCO**, 30.000 (trinta mil) quotas no valor de R\$-30.000,00 (trinta mil reais), integralizado na seguinte forma: no presente ato R\$-15.000,00 (quinze mil reais) em moeda corrente do País e R\$-15.000,00 (quinze mil reais) a ser integralizado no prazo de dois anos

<u>SÓCIOS</u>	<u>QUOTAS</u>	<u>R\$-CAPITAL</u>
PAULO FLAVIO FIGLIUOLO BABOSA TINOCO	70.000	70.000,00
MARIA ANTONIETA DE CAMPOS TINOCO	30.000	30.000,00
TOTAL	100.000	100.000,00

Cláusula Quinta - A responsabilidade dos sócios nas obrigações assumidas pela sociedade está limitada ao total do capital social.

Cláusula Sexta - A gerência da sociedade e uso do nome comercial será exercida por ambos os sócios, em conjunto ou isoladamente, que subdividirão entre si todas as operações e representarão a sociedade ativa e passiva, judicial e extrajudicialmente, vedado o uso do nome comercial em assuntos alheios aos interesses da sociedade.

Cláusula Sétima - Os sócios no exercício da gerência e de cargos na sociedade terão o direito de uma retirada mensal, a título de pró-labore, em valor a ser fixado a cada mês de janeiro de cada ano e vigente para todo o exercício.

Cláusula Oitava - Os Lucros e/ou prejuízos apurados em balanços a ser realizado após o término do exercício social que se dará no dia 31 de dezembro de cada ano, serão repartidos entre os sócios, proporcionalmente às quotas de cada um no capital social, podendo os sócios, todavia, optarem pelo aumento de capital, utilizando os lucros, e/ou compensar os prejuízos em exercícios futuros.

Cláusula Nona - As quotas da sociedade são indivisíveis e não poderão ser cedidas ou transferidas sem expresse consentimento da sociedade, cabendo, em igualdade de preços e condições, o direito de preferência ao sócio que queira adquiri-las, no caso de algum quotista pretender ceder as que possui.

Cláusula Décima - No caso de um dos sócios desejar retirar-se da sociedade, deverá notificar o outro, por escrito, com antecedência de 60 dias, e seus haveres lhe serão reembolsados na modalidade que se estabelece na Cláusula Décima Primeira deste instrumento.

Cláusula Décima Primeira - No caso de falecimento de quaisquer dos sócios a sociedade é extinta, levantando-se um balanço especial nesta data e, se convier aos herdeiros do pré-morto, será lavrado novo contrato com a inclusão destes os direitos legais ou, então, os herdeiros receberão todos os seus haveres, apurados até o balanço especial, em 10 (dez) prestações iguais e sucessivas, vencendo-se a primeira após 120 dias da data do balanço especial



3ª TABELIA DE NOTAS
Janaína Silva de Souza
Escritório Assistido

000004

Cláusula Décima Segunda – Fica eleito o Foro desta Comarca para qualquer ação fundada neste contrato, renunciando-se a qualquer outro por muito especial que seja.

E por se acharem em perfeito acordo, em tudo quanto neste instrumento particular foi lavrado, obrigando-se a cumprir o presente contrato, assinando-o na presença de duas testemunhas abaixo, em três exemplares de igual teor, com a primeira via destinada a registro e arquivamento na Junta Comercial do Estado do Amazonas.

Manaus-AM, 03 de fevereiro de 1999.

PAULO FLAVIO FIGLIUOLO BARBOSA TINOCO

MARIA ANTONIETA DE CAMPOS TINOCO

TESTEMUNHAS:

ANIRTO DUTRA

ANA LÚCIA G. DE OLIVEIRA

JUNTA COMERCIAL DO ESTADO DO AMAZONAS
CERTIFICO O REGISTRO EM: 03/02/99

SOB O NÚMERO:
13200363761

Protocolo: 990031268

PAULO DE OLIVEIRA
SECRETÁRIO GERAL

9ª TABELIA DE NOTAS - CARTÓRIO ABREU
Bel.ª Ana de Fátima Abreu Chagas - Tabeliã - www.cartorioabreu.com.br
Rua Marciano Armond, nº 307 - Adriadópolis - Manaus-AM - www.cartorioabreu.com.br

AUTENTICO a presente fotocópia por conter com o documento a mim apresentado. Dou Fé
Em _____ Testemunho da verdade! Data/Hora 26/08/2022 13:37:53 Emitido por: JANAÍNA SILVA DE SOUZA - ESCRIVENTE - SELO ELETRÔNICO DE FISCALIZAÇÃO - TJAM - N.º AUTENT004531TJQKDFLA211Y7197
Válida o selo cidadão portalsejam.com.br - Pago R\$ 5,87



1ª TABELIA DE NOTAS
Janaína Silva de Souza
Escrivente Autenticadora

000005

CONSTRUTORA ALCANCE LTDA.

CNPJ/MF N.º 03.018.149/0001-96

PRIMEIRA ALTERAÇÃO DO CONTRATO SOCIAL

Pelo presente instrumento particular, **PAULO FLAVIO FIGLIUOLO BARBOSA TINOCO**, brasileiro, casado, engenheiro civil, inscrito no CPF/MF sob o n.º 247.244.162-20, portador da Cédula de Identidade RG n.º 520.736, expedido pelo CREA-AM - RR, e **MARIA ANTONIETA DE CAMPOS TINOCO**, brasileira, casada, portadora da Cédula de Identidade RG n.º 0408526-4, expedida pela SESEG-AM, inscrito no CPF/MF sob o n.º 137.174.992-20, ambos residentes e domiciliados nesta cidade de Manaus à Av. André Araújo, n.º 2075, bloco Delta, Apto. 1001 - Aleixo, únicos sócios componentes da sociedade por quotas de responsabilidade limitada, denominada de **CONSTRUTORA ALCANCE LTDA.**, sediada e estabelecida nesta cidade de Manaus à Rua Rio Juruá, n.º 79 "A" - Nossa Senhora das Graças, CEP 69053-010, tendo o seu Contrato Social de Constituição arquivado na Junta Comercial do Estado do Amazonas, sob o n.º 13200363761, em 08/02/99, inscrita no CNPJ/MF sob o n.º 03.018.149/0001-96, resolvem de comum acordo e na melhor forma de direito alterar o seu contrato social o que fazem de acordo com as cláusulas seguintes:

Cláusula Primeira - A gerência da sociedade passará a ser exercida pelo sócio **PAULO FLAVIO FIGLIUOLO BARBOSA TINOCO**, que se incumbirá de todas as operações e representará a sociedade ativa e passiva, judicial e extrajudicialmente, fica vedado o uso do nome comercial em assuntos alheios aos interesses da sociedade.

Cláusula Segunda - Todas as demais cláusulas e condições estabelecidas nos atos constitutivos da sociedade não alcançadas pelo presente instrumento, permanece em vigor.



9ª TABELIÃO DE NOTAS
Janaína Silva de Souza
Escrivente Autorizada

000006

E por se acharem em perfeito acordo, em tudo quanto neste instrumento particular foi lavrado, obrigando-se a cumprir o presente contrato, assinando-o na presença de duas testemunhas abaixo, em três exemplares de igual teor, com a primeira via destinada a registro e arquivamento na junta Comercial do Estado do Amazonas.

Manaus-AM, 09 de junho de 2000.

PAULO FLAVIO FIGLIUOLO BARBOSA TINOCO

MARIA ANTONIETA DE CAMPOS TINOCO

TESTEMUNHAS:

AMIRTO DUTRA

ANA LUCIA G. DE OLIVEIRA

JUNTA COMERCIAL DO ESTADO DO AMAZONAS
CERTIFICO O REGISTRO EM 27/06/2000
SOB O NÚMERO
212819

Protocolo: 00/012813-9

JOSE FERNANDO PEREIRA DA SILVA
SECRETARIO GERAL



9ª TABELIA DE NOTAS
Janaína Silva de Souza
Escrivente Autorizada

000007

Instrumento Particular de Alteração Contratual N°. 09 da Sociedade: Construtora Alcance Ltda.

PAULO FLAVIO FIGLIUOLO BARBOSA TINOCO, brasileiro, Engenheiro Civil, casado, regime de casamento: comunhão parcial de bens, natural da cidade de Manaus – AM; data de nascimento: 22/05/1964, portador do RG. N°. 520.736 SSP/AM – CPF N°. 247.244.162-20; residente e domiciliado à Avenida Professor Nilton Lins N°. 1100 – Condomínio Alpha Garden, Alameda Alpha, casa N°. 63 - Parque das Laranjeiras – Bairro: Flores - Cep: 69.058-300 - Manaus-AM; e,

CHRISTIANO DUARTE DA SILVA, brasileiro, Administrador de Empresas, casado, regime de casamento: comunhão parcial de bens, natural da cidade de Manaus – AM; data de nascimento: 18/03/1974, residente e domiciliado na Rua Rio Mar N°. 95 Apto. 300 – Bairro: Nossa Senhora das Graças – Cep: 69.053-120 – Manaus – AM; portador do CPF N°. 436.978.442-53 – RG. N°. 0995.733-2 SSP/AM; únicos sócios da sociedade:

CONSTRUTORA ALCANCE LTDA; - CNPJ 03.018.149/0001-96, registrada na Junta Comercial do Estado do Amazonas, sob o NIRE 13.2.0036376-1 em 08/02/1999, e última alteração contratual N°. 08 sob o N°. 348835 em 15/04/2009, com sede na Avenida Rio Madeira N°. 465 – Conj. Resid. Isaías Vieir Alves – Sala 05 - Bairro: Nossa Senhora das Graças – Cep: 69.053-030 - Manaus-AM; resolvem por esta e na melhor forma de direito, alterar o Contrato Social da Sociedade, conforme as cláusulas seguintes:

PRIMEIRA

ALTERAÇÃO DO CAPITAL SOCIAL:

A partir da presente alteração contratual, o capital social que é de R\$ 1.500.000,00 (um milhão e setecentos mil reais), passa a ser de R\$ 4.100.000,00 (quatro milhões e cem mil reais); dividido em 4.100.000 (quatro milhões e cem mil) quotas de capital, no valor nominal de R\$ 1,00 (um real) cada uma, aumentado com a utilização da Rubrica Reservas de Lucros Acumulados no valor de R\$ 2.600.000,00 (dois milhões e seiscentos mil reais), subscrição e integralização pelo sócio quotistas, em moeda corrente do País, ficando o Capital Social distribuído da seguinte forma:

Nomes	Quotas	Valor R\$	%
Paulo Flavio Figliuolo Barbosa Tinoco	2.050.000	2.050.000,00	50
Christiano Duarte da Silva	2.050.000	2.050.000,00	50
Total	4.100.000	4.100.000,00	100

SEGUNDA

DA RESPONSABILIDADE DOS SÓCIOS:

A responsabilidade de cada sócio é restrita ao valor de suas quotas, mas todos respondem solidariamente pela integralização do Capital Social, conforme a legislação em vigor.

TERCEIRA

DOS OBJETIVOS SOCIAIS:

A partir desta Alteração Contratual, os objetivos sociais que passam a ser praticados pela sociedade, são os relacionados conforme descrição abaixo, sendo:

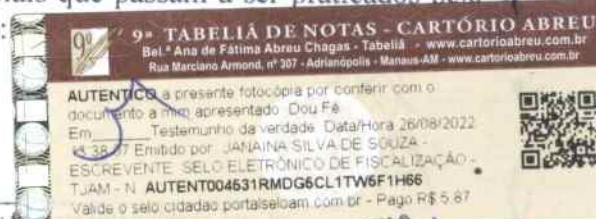

4120-4/00	Construção de edifícios
4299-5/01	Construção de instalações esportivas e recreativas
4313-4/00	Obras de terraplenagem
4212-0/00	Construção de obras de arte especiais
4211-1/01	Construção de rodovias e ferrovias
4330-4/99	Outras obras de acabamento da construção
4291-0/00	Obras portuárias, marítimas e fluviais
4311-8/01	Demolição de edifícios e outras estruturas
4311-8/02	Preparação de canteiro e limpeza de terreno
4391-6/00	Obras de fundações
4312-6/00	Perfurações e sondagens
4399-1/02	Montagem e desmontagem de andaimes e outras estruturas temporárias
4399-1/05	Perfuração e construção de poços de água
4222-7/01	Construção de redes de abastecimento de água, coleta de esgoto e construções correlatas
4744-0/99	Comércio varejista de materiais de construção em geral
4221-9/03	Manutenção de redes de distribuição de energia elétrica
4321-5/00	Instalação e manutenção elétrica
8121-4/00	Limpeza em prédios e em domicílios
7112-0/00	Serviço de engenharia
7111-1/00	Serviço de arquitetura
7119-7/01	Serviço de cartografia, topografia e geodésia
6810-2/02	Aluguel de imóveis próprios
3321-0/00	Instalação de máquinas e equipamentos industriais
2330-3/05	Preparação de massa de concreto e argamassa para construção
2330-3/02	Fabricação de artefato de cimento para uso na construção
3511-4/01	Construção e reparação de embarcações de grande porte
3511-4/02	Construção de embarcações para uso comercial e para usos especiais – exceto de grande porte
4529-2/02	Obras de irrigação
4529-2/03	Construção de redes de água e esgoto
4100-9/00	Captação, tratamento e distribuição de água
4211-1/02	Pintura para sinalização em pistas rodoviárias e aeroportos
2330-3/03	Fabricação de artefatos de fibrocimento para uso na construção
2330-3/04	Fabricação de casas pré-moldadas de concreto
2330-3/99	Fabricação de outros artefatos e produtos de concreto, cimento, fibrocimento, gesso e materiais semelhantes
2330-3/01	Fabricação de estruturas pré-moldadas de concreto armado, em série e sob encomenda
2330-3/05	Preparação de massa de concreto e argamassa para construção
2399-1/99	Fabricação de outros produtos de minerais não-metálicos não especificados anteriormente
1921-7/00	Fabricação de produtos de refino de petróleo
7010-6/00	Incorporação e compra e venda de imóvel
4110-7/00	Incorporação de empreendimentos imobiliários
6810-2/01	Compra e venda de imóveis próprios
4689-3/01	Comércio atacadista de produtos da extração mineral, exceto combustíveis
4662-1/00	Comércio atacadista de máquinas, equipamentos para terraplenagem, mineração e construção; partes e peças
4663-0/00	Comércio atacadista de máquinas e equipamentos para uso industrial, partes e peças
3811-4/00	Coleta de resíduos não-perigosos
3812-2/00	Coleta de resíduos perigosos



CONSOLIDAÇÃO

À vista das modificações ora ajustadas, consolida-se o Contrato Social da Sociedade, conforme as cláusulas seguintes:

PRIMEIRA

DA DENOMINAÇÃO SOCIAL:

A Sociedade gira sob o nome empresarial: **CONSTRUTORA ALCANCE LTDA.**

SEGUNDA

DA SEDE, ENDEREÇO E ABERTURA DE FILIAIS:

A Sociedade tem sua sede e domicílio à **AVENIDA RIO MADEIRA Nº. 465 - CONJ. RESID. ISAIAS VIEIRALVES - SALA 05 - BAIRRO: NOSSA SENHORA DAS GRAÇAS - CEP: 69.053-030 - MANAUS-AM**; podendo abrir filiais e escritórios em qualquer parte do Território Nacional ou Estrangeiro, por deliberação dos Sócios Constituintes, obedecendo às disposições legais vigentes. (Art. 997, II CC/2002).

TERCEIRA

DOS OBJETIVOS SOCIAIS:

Os objetivos sociais da Sociedade são praticados, conforme descrição abaixo:

9ª TABELA DE NOTAS
Janaína Silva de Souza
Escritora Autorizada

4120-4/00	Construção de edifícios
4299-5/01	Construção de instalações esportivas e recreativas
4313-4/00	Obras de terraplenagem
4212-0/00	Construção de obras de arte especiais
4211-1/01	Construção de rodovias e ferrovias
4330-4/99	Outras obras de acabamento da construção
4291-0/00	Obras portuárias, marítimas e fluviais
4311-8/01	Demolição de edifícios e outras estruturas
4311-8/02	Preparação de canteiro e limpeza de terreno
4391-6/00	Obras de fundações
4312-6/00	Perfurações e sondagens
4399-1/02	Montagem e desmontagem de andaimes e outras estruturas temporárias
4399-1/05	Perfuração e construção de poços de água
4222-7/01	Construção de redes de abastecimento de água, coleta de esgoto e construções correlatas
4744-0/99	Comércio varejista de materiais de construção em geral
4221-9/03	Manutenção de redes de distribuição de energia elétrica
4321-5/00	Instalação e manutenção elétrica
8121-4/00	Limpeza em prédios e em domicílios
7112-0/00	Serviço de engenharia
7111-1/00	Serviço de arquitetura
7119-7/01	Serviço de cartografia, topografia e geodésia
6810-2/02	Aluguel de imóveis próprios
3321-0/00	Instalação de máquinas e equipamentos industriais
2330-3/05	Preparação de massa de concreto e argamassa para construção
2330-3/02	Fabricação de artefato de cimento para uso na construção
3511-4/01	Construção e reparação de embarcações de grande porte
3511-4/02	Construção de embarcações para uso comercial e para usos especiais – exceto de grande porte
4529-2/02	Obras de irrigação
4529-2/03	Construção de redes de água e esgoto

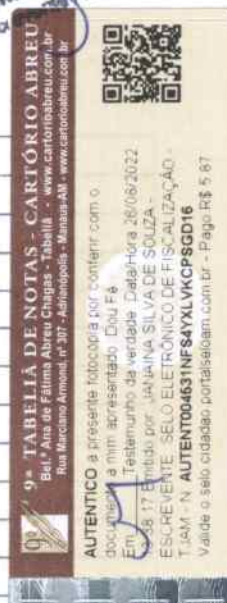

1100-9/00	Captação, tratamento e distribuição de água
4211-1/02	Pintura para sinalização em pistas rodoviárias e aeroportos
2330-3/03	Fabricação de artefatos de fibrocimento para uso na construção
2330-3/04	Fabricação de casas pré-moldadas de concreto
2330-3/99	Fabricação de outros artefatos e produtos de concreto, cimento, fibrocimento, gesso e materiais semelhantes
2330-3/01	Fabricação de estruturas pré-moldadas de concreto armado, em série e sob encomenda
2330-3/05	Preparação de massa de concreto e argamassa para construção
2399-1/99	Fabricação de outros produtos de minerais não-metálicos não especificados anteriormente
1921-7/00	Fabricação de produtos de refino de petróleo
7010-6/00	Incorporação e compra e venda de imóvel
4110-7/00	Incorporação de empreendimentos imobiliários
6810-2/01	Compra e venda de imóveis próprios
4689-3/01	Comércio atacadista de produtos da extração mineral, exceto combustíveis
4662-1/00	Comércio atacadista de máquinas, equipamentos para terraplenagem, mineração e construção; partes e peças
4663-0/00	Comércio atacadista de máquinas e equipamentos para uso industrial, partes e peças
3811-4/00	Coleta de resíduos não-perigosos
3812-2/00	Coleta de resíduos perigosos

QUARTA

DO CAPITAL SOCIAL:

O Capital Social da Sociedade é de R\$ de R\$ 4.100.000,00 (quatro milhões e cem mil reais) dividido em 4.100.000 (quatro milhões e cem mil) quotas de capital, no valor nominal de R\$ 1,00 (hum real) cada uma, subscrito e integralizado pelos Sócios quotistas em moeda corrente do País, sendo distribuído da seguinte forma:

Nomes	Quotas	Valor R\$	%
Paulo Flavio Figliuolo Barbosa Tinoco	2.050.000	2.050.000,00	50
Christiano Duarte da Silva	2.050.000	2.050.000,00	50
Total	4.100.000	4.100.000,00	100

QUINTA

DO PRAZO DE DURAÇÃO DA SOCIEDADE:

A sociedade tem o seu prazo de duração por tempo indeterminado, que passou a vigorar na data da aprovação do contrato Primitivo arquivado na Junta Comercial do Estado do Amazonas em 08/02/1999. (Art. 997, II CC/2002).

SEXTA

DA RESPONSABILIDADE DOS SÓCIOS:

A responsabilidade de cada sócio é restrita ao valor de suas quotas, mas todos respondem solidariamente pela integralização do Capital Social, conforme a legislação em vigor. (Art. 1.052, CC/2002).

SÉTIMA

DA ADMINISTRAÇÃO:

A administração da Sociedade é exercida pelos Sócios: **PAULO FLAVIO FIGLIUOLO BARBOSA TINOCO e CHISTIANO DUARTE DA SILVA**, em conjunto ou isoladamente, no entanto, é vedado em atividades estranhas ao interesse social ou assumir obrigações seja em favor de qualquer dos quotistas ou de terceiros, bem como onerar ou alienar bens imóveis da sociedade, sem autorização do outro sócio. No caso de impedimento ou de acordo entre si, poderão nomear procuradores, com poderes específicos para substituí-los no cargo. (Art. 997 VI, 1.013, 1.015, 1.064, CC/2002).

OITAVA

DA INDIVISIBILIDADE DE QUOTAS E ALTERAÇÕES:

As quotas da sociedade são indivisíveis e não poderão ser cedidas ou transferidas a terceiros sem o expresse consentimento do outro sócio, cabendo a este o direito de preferência na sua aquisição. O sócio que desejar transferir suas quotas deverá notificar por escrito à Sociedade, discriminando-lhe o preço, a forma do pagamento, para que o outro sócio exerça ou renuncie ao direito de preferência, o que deverá fazer no prazo de 30 (trinta) dias contados do recebimento da notificação, ou em maior prazo, a critério do sócio alienante. Decorrido esse prazo sempre que seja exercido o direito de preferência, as quotas poderão ser livremente transferidas. (Art. 1.056 Art. 1.057, CC/2002).

NONA

DA MORTE, OU INTERDIÇÃO DO SÓCIO:

A morte ou interdição de um dos sócios, não dissolve necessariamente a sociedade, ficando os herdeiros e sucessores sub-rogados nos direitos e obrigações do sócio excluído, podendo nela fazer-se representar enquanto indiviso o quinhão respectivo, por um dentre eles devidamente credenciado pelos demais. Se o evento verificar-se dentro dos primeiros 06 (seis) meses do encerramento do balanço, este servirá de base, caso contrário, será procedido o levantamento de novo balanço.

DÉCIMA

DA RETIRADA DO PRÓ-LABORE:

A título de pró-labore, os sócios poderão, de comum acordo, fixar uma retirada mensal até o máximo permitido pela legislação do Imposto de Renda e na conformidade da situação financeira da Sociedade.

DÉCIMA PRIMEIRA

DOS BALANÇOS ANUAIS, LUCROS OU PREJUÍZOS:

Os balanços anuais para encerramento do exercício, deverão ser efetuados com data de 31 de Dezembro de cada ano.

Os lucros, assim como os prejuízos verificados, serão distribuídos na proporção das quotas de capital de cada sócio.

Parágrafo Único: A critério dos sócios e no entendimento dos interesses da própria sociedade, o total ou parte dos lucros, poderá ser destinado à formação de Reservas de Lucros ou Reservas de Capital, no critério estabelecido pela Lei 6.404/76, alterada pela Lei 11.638/2007.

DÉCIMA SEGUNDA

DO TÉRMINO DO EXERCÍCIO SOCIAL:

Nos 04 (quatro) meses seguintes ao término do exercício social, os sócios deliberarão sobre as contas e designarão administrador(es) quando for o caso. (Art. 1.071 e 1.072 § 2º e Art. 1.078, CC/2002).

DÉCIMA TERCEIRA

DO DESIMPEDIMENTO:

Os administradores declaram, sob as penas da lei, de que não estão impedidos de exercerem a administração da sociedade, por lei especial, ou em virtude de condenação criminal, ou por se encontrarem sob os efeitos dela, a pena que vede, ainda que temporariamente, o acesso a cargos públicos; ou por crime falimentar, de prevaricação, peita ou suborno, concussão, peculato, ou contra a economia popular, contra o sistema financeiro nacional, contra normas de defesa da concorrência, contra as relações de consumo, fé pública ou a propriedade. (Art. 1.011 § 1º CC/2002).



**DÉCIMA QUARTA
DO FORO:**

Fica eleito o foro desta cidade de Manaus para dirimir todas as ações oriundas da presente Alteração e Consolidação Contratual.

E por estarem justos e contratados, firmam e assinam a presente Alteração e Consolidação Contratual em 03 (três) vias de igual teor, para que produza seus efeitos legais previstos na Lei.

Manaus – AM, 26 de Junho de 2013

PAULO FLAVIO FIGLIUOLO BARBOSA TINOCO

CPF – 247.244.162-20
Socio Administrador

CHRISTIANO DUARTE DA SILVA

CPF – 436.978.442-53
Sócio Administrador

CARTÓRIO ABREU
TABELIONATO DE NOTAS
Av. Paraíba, nº 280 - Adiantópolis - Manaus - AM - Fone: (92) 214-1000
Belª Ana de Fátima Abreu Chagas - Tabelião - www.cartorioabreu.com.br

RECONHEÇO POR SEMELHANÇA a(s) assinatura(s) de
PAULO FLAVIO FIGLIUOLO BARBOSA TINOCO
SELO ELETRÔNICO DE FISCALIZAÇÃO - TJAM - N.º AR035127-36
Cd 8D07-C7A3-8082-793D. Valide o selo www.seloam.com.br
Manaus (AM), 28 de Junho de 2013.

Pago: R\$ 3,45

PLICIANE MORAIS DE CASTRO DC'S SANTOS
ESCREVENTE AUTORIZADA

CARTÓRIO ABREU
TABELIONATO DE NOTAS
Av. Paraíba, nº 280 - Adiantópolis - Manaus - AM - Fone: (92) 214-1000
Belª Ana de Fátima Abreu Chagas - Tabelião - www.cartorioabreu.com.br

RECONHEÇO POR SEMELHANÇA a(s) assinatura(s) de
CHRISTIANO DUARTE DA SILVA
SELO ELETRÔNICO DE FISCALIZAÇÃO - TJAM - N.º AR035128-36
Cd 177C-5844-7B0D-A305. Valide o selo www.seloam.com.br
Manaus (AM), 28 de Junho de 2013.

Pago: R\$ 3,45

PLICIANE MORAIS DE CASTRO DC'S SANTOS
ESCREVENTE AUTORIZADA

JUNTA COMERCIAL DO ESTADO DO AMAZONAS
CERTIFICO O REGISTRO EM: 01/07/2013
SOB Nº: 455140
Protocolo: 13/033310-7
Empresa: 13 2 0036376 1
CONSTRUTORA ALCANCE LTDA

JUCEA

EDMILSON DA SILVA BARBOSA
SECRETÁRIO GERAL

9º TABELIONATO DE NOTAS
Janaína Silva de Souza
Escrevente Autorizada





República Federativa do Brasil
Conselho Federal de Engenharia, Arquitetura e Agronomia
Carteira de Identidade Profissional Registro Nacional
040574050-6

Nome

PAULO FLÁVIO FIGUEIRO BARBOSA TINOCO

Filiação

HIGUEL ARCANJO BARBOSA TINOCO

LEONARDO FIGUEIRO BARBOSA TINOCO

C.P.F.

247.244.144-00

Identidade (RG)

120.714.887/AM

Tipo Sang

B+

Nascimento

22/05/1964

Naturalidade

MANAUS

UF

AM

Nacionalidade

BRASILEIRO

Crea de Registro

CREA-AM

Emissão

26/04/2009

Validade

23/04/2013

Ass. Presidente

Registro no Crea

14241-2



Título Profissional

Engenheiro Civil

Ass. do Profissional

Paulo Flávio

Este documento é válido e tem a validade de 12 meses a partir da data de emissão e de 12 meses de validade



CARTÓRIO RABELO - 1º OFÍCIO DE NOTAS DE MANAUS - Antonino Rabelo (Tabelião)
Matriz - Av. Djalma Batista, 436 - (62) 3234-3325 / Suc. - Av. Eduardo Ribeiro, 547 - (62) 3232-8484 - www.cartoriopabelo.com.br

SELO ELETRÔNICO DE FISCALIZAÇÃO DO TJ-AM
Certifico que a presente fotocópia está idêntica ao original
Art. 7º inciso V da Lei nº 8936/2004 - Dou. F.ª Data/Hora
20/03/2020 15:35:00 Emitido por FRANCISCO
MARGARIDO DE ANDRADE - ESCRIVENTE - C.O. 090
FUNETJ 0.32 FUNDPAM 0.16 FUNDPGE 0.10 RG/RG
0.16 FARPAM 0.16 SELO R\$ 0.00
AUTENT0041350Z91MWTLRXKIWI61
Valide o selo em: cidadeo.portaiseloam.com.br



9ª TABELIÃO DE NOTAS - CARTÓRIO ABREU
Bel.ª Ana de Fátima Abreu Chagas - Tabelião - www.cartorioabreu.com.br
Rua Marciano Armond, nº 307 - Adrianspolis - Manaus-AM - www.cartorioabreu.com.br

AUTENTICO a presente fotocópia por conter com o
documento a mim apresentado. Dou Fé
Em _____ Testemunho da verdade Data/Hora 26/08/2022
13:36:26 Emitido por: JANAÍNA SILVA DE SOUZA -
ESCRIVENTE - SELO ELETRÔNICO DE FISCALIZAÇÃO -
TJAM - N. AUTENT00453136TIVDCWM22S9V16
Valide o selo em: cidadeo.portaiseloam.com.br - Pago R\$ 5,87



9ª TABELIÃO DE NOTAS
Janaína Silva de Souza
Escrivente Autorizada

8

000016

REPÚBLICA FEDERATIVA DO BRASIL
MINISTÉRIO DAS CIDADES
DEPARTAMENTO NACIONAL DE TRANSITO
CARTEIRA NACIONAL DE HABILITAÇÃO

NOME
CHRISTIANO DUARTE DA SILVA

SOC. DENTADA / ORG. EMISSOR / UF
9957132 BRREDF AM

OPF
436.978.442-53

DATA NASCIMENTO
16/03/1974

PLACAO
CARLOS BRANCA DA SILVA
A
IRACEMA DUARTE DA SILVA
A

PERMISSÃO
A
AOC
A
CAT. HAB.
A

Nº REGISTRO
0228807930

VALIDADE
11/05/2013

1ª HABILITAÇÃO
11/05/1992

OBSERVAÇÕES

LOCAL
MANAUS, AMAZONAS

DATA EMISSÃO
14/07/2013

ASSINATURA DO TITULAR

ASSINATURA DO EMISSOR

13204880400
AMC13729508

DETRAN - AM (MANAUS)

CARTÓRIO RABELO - 1º OFÍCIO DE NOTAS DE MANAUS - Antonino Rabelo (Tabelião)
Mano - Av. Duque Satiro, 430 - (51) 3234-3335 | Soc. - Av. Eduardo Romeu, 847 - (51) 3232-8484 - www.cartorioabreu.com.br

SELO ELETRÔNICO DE FISCALIZAÇÃO DO TJAM
Certifico que a presente fotocópia está idônea ao original
Art 7º inciso V da Lei nº 8935 Dou Fe Data/Hora
20/03/2020 18:35:04 Emitido por PRANDISCO
MARGARIDO DE ANDRADE - ESCRIVENTE, Cód. 090
FUNETJ, 0.32 FUNDAM, 0.16 FUNDORGE, 0.10 SS, RS
0.16 FARPAM, 0.16 SELO, R\$1,80
AUTENT004135217465T8HPX3ZU48 Valido o
selo em: cidadao.portalseioam.com.br



*Cartório do 1º Ofício de Notas
Prandisco Margarido de Andrade*

9ª TABELIA DE NOTAS - CARTÓRIO ABREU
Bel.ª Ana de Fátima Abreu Chagas - Tabelião - www.cartorioabreu.com.br
Rua Marciano Armond, nº 307 - Adrianópolis - Manaus-AM - www.cartorioabreu.com.br

AUTENTICO a presente fotocópia por conferir com o documento a mim apresentado: Dou Fe
Em 13/08/2022 Testemunho da verdade Data/Hora 26/08/2022
13:36:30 Emitido por JANAINA SILVA DE SOUZA -
ESCRIVENTE - SELO ELETRÔNICO DE FISCALIZAÇÃO -
TJAM - N.º **AUTENT004631JLG3BNUSX306FB16**
Valido o selo cidadao.portalseioam.com.br - Pago R\$ 5,87



9ª TABELIA DE NOTAS
Janaina Silva de Souza
Escrivente Autentada

[Handwritten signature]

REGULARIDADE FISCAL E TRABALHISTA



000018



REPÚBLICA FEDERATIVA DO BRASIL

CADASTRO NACIONAL DA PESSOA JURÍDICA

NÚMERO DE INSCRIÇÃO
03.018.149/0001-96
MATRIZ

COMPROVANTE DE INSCRIÇÃO E DE SITUAÇÃO
CADASTRAL

DATA DE ABERTURA
08/02/1999

NOME EMPRESARIAL
CONSTRUTORA ALCANCE LTDA.

TÍTULO DO ESTABELECIMENTO (NOME DE FANTASIA)
CONSTRUTORA ALCANCE

PORTE
EPP

CÓDIGO E DESCRIÇÃO DA ATIVIDADE ECONÔMICA PRINCIPAL
41.20-4-00 - Construção de edifícios

CÓDIGO E DESCRIÇÃO DAS ATIVIDADES ECONÔMICAS SECUNDÁRIAS
 42.99-5-01 - Construção de instalações esportivas e recreativas
 43.13-4-00 - Obras de terraplenagem
 42.12-0-00 - Construção de obras de arte especiais
 42.11-1-01 - Construção de rodovias e ferrovias
 43.30-4-99 - Outras obras de acabamento da construção
 42.91-0-00 - Obras portuárias, marítimas e fluviais
 43.11-8-01 - Demolição de edifícios e outras estruturas
 43.11-8-02 - Preparação de canteiro e limpeza de terreno
 43.91-6-00 - Obras de fundações
 43.12-6-00 - Perfurações e sondagens
 43.99-1-02 - Montagem e desmontagem de andaimes e outras estruturas temporárias
 43.99-1-05 - Perfuração e construção de poços de água
 42.23-5-00 - Construção de redes de transportes por dutos, exceto para água e esgoto
 71.12-0-00 - Serviços de engenharia
 71.11-1-00 - Serviços de arquitetura
 68.10-2-02 - Aluguel de imóveis próprios
 33.21-0-00 - Instalação de máquinas e equipamentos industriais
 23.30-3-05 - Preparação de massa de concreto e argamassa para construção
 41.10-7-00 - Incorporação de empreendimentos imobiliários
 68.10-2-01 - Compra e venda de imóveis próprios

CÓDIGO E DESCRIÇÃO DA NATUREZA JURÍDICA
206-2 - Sociedade Empresária Limitada

LOGRADOURO
AV RIO MADEIRA

NÚMERO
465

COMPLEMENTO
CONJ RESID. I. VIEIRALVESSALA 05

CEP
69.053-030

BAIRRO/DISTRITO
NOSSA SENHORA DAS GRAAS

MUNICÍPIO
MANAUS

UF
AM

ENDEREÇO ELETRÔNICO
FINANCEIRO@CONSTRUTORAALCANCE.COM

TELEFONE
(92) 3584-4006

ENTE FEDERATIVO RESPONSÁVEL (EFR)

SITUAÇÃO CADASTRAL
ATIVA

DATA DA SITUAÇÃO CADASTRAL
27/08/2005

MOTIVO DE SITUAÇÃO CADASTRAL

SITUAÇÃO ESPECIAL

DATA DA SITUAÇÃO ESPECIAL

Aprovado pela Instrução Normativa RFB nº 1.863, de 27 de dezembro de 2018.

Emitido no dia 25/08/2022 às 10:34:55 (data e hora de Brasília).

Página: 1/2

000017



REPÚBLICA FEDERATIVA DO BRASIL

CADASTRO NACIONAL DA PESSOA JURÍDICA

NÚMERO DE INSCRIÇÃO 03.018.149/0001-96 MATRIZ	COMPROVANTE DE INSCRIÇÃO E DE SITUAÇÃO CADASTRAL	DATA DE ABERTURA 08/02/1999
---	---	--------------------------------

NOME EMPRESARIAL CONSTRUTORA ALCANCE LTDA.

CÓDIGO E DESCRIÇÃO DAS ATIVIDADES ECONÔMICAS SECUNDÁRIAS 38.11-4-00 - Coleta de resíduos não-perigosos 23.30-3-02 - Fabricação de artefatos de cimento para uso na construção 42.11-1-02 - Pintura para sinalização em pistas rodoviárias e aeroportos

CÓDIGO E DESCRIÇÃO DA NATUREZA JURÍDICA 206-2 - Sociedade Empresária Limitada
--

LOGRADOURO AV RIO MADEIRA	NÚMERO 465	COMPLEMENTO CONJ RESID. I. VIEIRALVESSALA 05
------------------------------	---------------	---

CEP 69.053-030	BAIRRO/DISTRITO NOSSA SENHORA DAS GRAAS	MUNICÍPIO MANAUS	UF AM
-------------------	--	---------------------	----------

ENDEREÇO ELETRÔNICO FINANCEIRO@CONSTRUTORAALCANCE.COM	TELEFONE (92) 3584-4006
--	----------------------------

ENTE FEDERATIVO RESPONSÁVEL (EFR) *****
--

SITUAÇÃO CADASTRAL ATIVA	DATA DA SITUAÇÃO CADASTRAL 27/08/2005
-----------------------------	--

MOTIVO DE SITUAÇÃO CADASTRAL

SITUAÇÃO ESPECIAL *****	DATA DA SITUAÇÃO ESPECIAL *****
----------------------------	------------------------------------

Aprovado pela Instrução Normativa RFB nº 1.863, de 27 de dezembro de 2018.

Emitido no dia 25/08/2022 às 10:34:55 (data e hora de Brasília).

Página: 2/2

000018



MINISTÉRIO DA FAZENDA
Secretaria da Receita Federal do Brasil
Procuradoria-Geral da Fazenda Nacional

**CERTIDÃO NEGATIVA DE DÉBITOS RELATIVOS AOS TRIBUTOS FEDERAIS E À DÍVIDA
ATIVA DA UNIÃO**

Nome: CONSTRUTORA ALCANCE LTDA.
CNPJ: 03.018.149/0001-96

Ressalvado o direito de a Fazenda Nacional cobrar e inscrever quaisquer dívidas de responsabilidade do sujeito passivo acima identificado que vierem a ser apuradas, é certificado que não constam pendências em seu nome, relativas a créditos tributários administrados pela Secretaria da Receita Federal do Brasil (RFB) e a inscrições em Dívida Ativa da União (DAU) junto à Procuradoria-Geral da Fazenda Nacional (PGFN).

Esta certidão é válida para o estabelecimento matriz e suas filiais e, no caso de ente federativo, para todos os órgãos e fundos públicos da administração direta a ele vinculados. Refere-se à situação do sujeito passivo no âmbito da RFB e da PGFN e abrange inclusive as contribuições sociais previstas nas alíneas 'a' a 'd' do parágrafo único do art. 11 da Lei nº 8.212, de 24 de julho de 1991.

A aceitação desta certidão está condicionada à verificação de sua autenticidade na Internet, nos endereços <<http://rfb.gov.br>> ou <<http://www.pgfn.gov.br>>.

Certidão emitida gratuitamente com base na Portaria Conjunta RFB/PGFN nº 1.751, de 2/10/2014.

Emitida às 12:22:18 do dia 12/04/2022 <hora e data de Brasília>.

Válida até 09/10/2022.

Código de controle da certidão: **F69E.E9DD.C04E.D2F7**

Qualquer rasura ou emenda invalidará este documento.

000019

[Voltar](#)[Imprimir](#)

Certificado de Regularidade do FGTS - CRF

Inscrição: 03.018.149/0001-96

Razão Social: CONSTRUTORA ALCANCE LTDA

Endereço: AV RIO MADEIRA 465 CJ VIEIRALVES SL 05 / NOSSA SENHORA DAS G /
MANAUS / AM / 69053-030

A Caixa Econômica Federal, no uso da atribuição que lhe confere o Art. 7, da Lei 8.036, de 11 de maio de 1990, certifica que, nesta data, a empresa acima identificada encontra-se em situação regular perante o Fundo de Garantia do Tempo de Serviço - FGTS.

O presente Certificado não servirá de prova contra cobrança de quaisquer débitos referentes a contribuições e/ou encargos devidos, decorrentes das obrigações com o FGTS.

Validade: 05/08/2022 a 03/09/2022

Certificação Número: 2022080500545721365230

Informação obtida em 10/08/2022 11:48:28

A utilização deste Certificado para os fins previstos em Lei esta condicionada a verificação de autenticidade no site da Caixa:
www.caixa.gov.br

000020



PODER JUDICIÁRIO
JUSTIÇA DO TRABALHO

CERTIDÃO NEGATIVA DE DÉBITOS TRABALHISTAS

Nome: CONSTRUTORA ALCANCE LTDA. (MATRIZ E FILIAIS)

CNPJ: 03.018.149/0001-96

Certidão nº: 27263029/2022

Expedição: 22/08/2022, às 10:37:39

Validade: 18/02/2023 - 180 (cento e oitenta) dias, contados da data de sua expedição.

Certifica-se que **CONSTRUTORA ALCANCE LTDA. (MATRIZ E FILIAIS)**, inscrito(a) no CNPJ sob o nº **03.018.149/0001-96**, **NÃO CONSTA** como inadimplente no Banco Nacional de Devedores Trabalhistas.

Certidão emitida com base nos arts. 642-A e 883-A da Consolidação das Leis do Trabalho, acrescentados pelas Leis ns.º 12.440/2011 e 13.467/2017, e no Ato 01/2022 da CGJT, de 21 de janeiro de 2022. Os dados constantes desta Certidão são de responsabilidade dos Tribunais do Trabalho.

No caso de pessoa jurídica, a Certidão atesta a empresa em relação a todos os seus estabelecimentos, agências ou filiais.

A aceitação desta certidão condiciona-se à verificação de sua autenticidade no portal do Tribunal Superior do Trabalho na Internet (<http://www.tst.jus.br>).

Certidão emitida gratuitamente.

INFORMAÇÃO IMPORTANTE

Do Banco Nacional de Devedores Trabalhistas constam os dados necessários à identificação das pessoas naturais e jurídicas inadimplentes perante a Justiça do Trabalho quanto às obrigações estabelecidas em sentença condenatória transitada em julgado ou em acordos judiciais trabalhistas, inclusive no concernente aos recolhimentos previdenciários, a honorários, a custas, a emolumentos ou a recolhimentos determinados em lei; ou decorrentes de execução de acordos firmados perante o Ministério Público do Trabalho, Comissão de Conciliação Prévia ou demais títulos que, por disposição legal, contiver força executiva.

000021

 **PREFEITURA MUNICIPAL DE MANAUS**
SECRETARIA MUNICIPAL DE ECONOMIA E FINANÇAS
CADASTRO MERCANTIL
CARTÃO MUNICIPAL - CIM

INSCRIÇÃO MUNICIPAL
88.856-01

RAZÃO SOCIAL OU NOME DE FANTASIA
Construtora Alcaide Ltda

ENDEREÇO
R. Rio Juruá, 79 B/A
V.S. das Pácoras

ATIVIDADE PRINCIPAL
R-01

REGIME
1

9ª TABELA DE NOTAS - CARTÓRIO ABREU
 Bel.ª Ana de Fátima Abreu Chagas - Tabela - www.cartorioabreu.com.br
 Rua Marciano Armond, nº 307 - Adrianópolis - Manaus-AM - www.cartorioabreu.com.br

AUTENTICO a presente fotocópia por conter com o documento a mim apresentado: **Diou Fe**
 Em **13.36.35** emitido por **JANAINA SILVA DE SOUZA** -
 ESCRIVENTE - SELO ELETRÔNICO DE FISCALIZAÇÃO -
 TJAM - Nº **AUTENT004631QR41R7C7I7LYUR60**
 Valide o selo cidadão portal seloam.com.br - Pago R\$ 5,87



3ª TABELA DE NOTAS
Janaina Silva de Souza
Escritório Abreuda

ENQUADRAMENTO **VALIDADE**

CGC/CNPJ **CÓDIGO**
03018149/0001-96

OBSERVAÇÕES

PREFEITURA MUNICIPAL DE MANAUS
SECRETARIA MUNICIPAL DE ECONOMIA E FINANÇAS
11.03.99
Leirides dos Santos Aviate
CCT - NCM

000022



GOVERNO DO ESTADO DO AMAZONAS
SECRETARIA DE ESTADO DA FAZENDA

Data: 10/08/2022

Hora: 10:49:01

CERTIDÃO DE INEXISTÊNCIA DE INSCRIÇÃO NO CADASTRO DE CONTRIBUINTES DO ICMS

2022081000010

Válida até 09/09/2022

CERTIFICO, para os devidos fins, a requerimento do interessado, que o **CNPJ: 03.018.149/0001-96 - CONSTRUTORA ALCANCE LTDA.**, não consta no Cadastro de Contribuintes do ICMS do Estado do Amazonas, nem se encontra vinculado a empresa ou sociedade inscrita neste órgão, de acordo com pesquisa realizada na base de dados desta Secretaria.

Esta certidão não exime o interessado de inscrever-se no Cadastro de Contribuintes do ICMS do Estado do Amazonas, caso exerça ou venha exercer atividade sujeita à incidência do referido imposto.

As incorreções porventura existentes, referentes ao nome, CPF ou CNPJ são de inteira responsabilidade do requerente.

* Esta Certidão deverá ser validada no site www.sefaz.am.gov.br
Certidão emitida de acordo com a Resolução 004/2011-GSEFAZ

**PREFEITURA DE MANAUS**

SECRETARIA MUNICIPAL DE FINANÇAS, TECNOLOGIA DA INFORMAÇÃO E CONTROLE INTERNO - SEMEF

CND Nº

144190/2022**CERTIDÃO NEGATIVA DE DÉBITOS
DE TRIBUTOS MUNICIPAIS**

CONTRIBUINTE : **CONSTRUTORA ALCANCE LTDA**
ENDEREÇO : **AVENIDA RIO MADEIRA, Nº: 465, CEP: 69053030**
BAIRRO : **NOSSA SENHORA DAS GRAÇAS** COMPLEMENTO: **, CJ RES ISAIAS VIEIR**
INSCRIÇÃO MUNICIPAL : **8885601**
CNPJ/CPF : **03018149000196**

Declara-se para os devidos fins que, em nome do sujeito passivo, **NÃO CONSTAM DÉBITOS** lançados relativo a Tributos Municipais, inscritos ou não em Dívida Ativa, até a presente data.

29/06/2022

Tributos

******* NÃO CONSTAM DÉBITOS VENCIDOS *******

Certidão expedida com base no Decreto nº. 7007/2003 c/c Dec. 883/2011

VÁLIDA ATÉ 27/09/2022

A FAZENDA MUNICIPAL PODERÁ COBRAR DÍVIDAS POSTERIORMENTE CONSTATADAS,
MESMO REFERENTES A PERÍODOS NESTA CERTIDÃO COMPREENDIDOS.

**VALIDAÇÃO****CND Nº144190/2022**

Para comprovar a veracidade desta certidão, utilize o QR CODE ou visite o Portal de Informações e Serviços SEMEF ATENDE (<http://semefatende.manaus.am.gov.br/>) e informe a chave de validação **AFO.ABB.8AB.EEC**. A Certidão emitida abrange todos os cadastros inscritos no Município de Manaus no CNPJ/CPF do contribuinte acima qualificado.
Cadastrado em: 29/06/2022



Governo do Estado do Amazonas
Secretaria de Estado da Fazenda
Secretaria Executiva da Receita
Departamento de Arrecadação

Certidão Nº: 51784426

Data: 22/08/2022

Hora: 14:48:29

Válida até: 21/09/2022

CERTIDÃO NEGATIVA DE DÉBITOS

CNPJ: 03.018.149/0001-96 - CONSTRUTORA ALCANCE LTDA

* As incorreções porventura existentes, referentes ao nome, CPF ou CNPJ são de inteira responsabilidade do requerente.

Resguardando o direito da Fazenda Estadual de cobrar as dívidas que venham a ser apuradas, certifico que de acordo com as buscas procedidas nos livros e registros existentes na Dívida Ativa do Estado do Amazonas, correspondentes aos últimos 05 (cinco) anos, não consta qualquer débito inscrito em nome do interessado acima identificado, até a presente data. Esta CERTIDÃO é a única emitida pela Secretaria de Fazenda, inclui todos os débitos inscritos ou não na Dívida Ativa do Estado.

Para efeito de validação desta certidão, consultar: <http://www.sefaz.am.gov.br>

sistemas.sefaz.am.gov.br/GAE/mnt/dividaAtiva/certidaoNegativa/emitirCertidaoNegativaNaoContPortal.do

000025



Ministério da Economia
Secretaria Especial de Desburocratização, Gestão e Governo Digital
Secretaria de Gestão

Sistema de Cadastramento Unificado de Fornecedores - SICAF

Declaração

Declaramos para os fins previstos na Lei nº 8.666, de 1993, conforme documentação registrada no SICAF, que a situação do fornecedor no momento é a seguinte:

Dados do Fornecedor

CNPJ: 03.018.149/0001-96 DUNS®: 92*****39
Razão Social: CONSTRUTORA ALCANCE LTDA.
Nome Fantasia: CONSTRUTORA ALCANCE
Situação do Fornecedor: Credenciado Data de Vencimento do Cadastro: 16/08/2023
Natureza Jurídica: SOCIEDADE EMPRESÁRIA LIMITADA
MEI: Não
Porte da Empresa: Empresa de Pequeno

Ocorrências e Impedimentos

Ocorrência: Nada Consta
Impedimento de Licitar: Nada Consta

Níveis cadastrados:

I - Credenciamento

II - Habilitação Jurídica

III - Regularidade Fiscal e Trabalhista Federal

Receita Federal e PGFN	Validade:	18/10/2022
FGTS	Validade:	03/09/2022
Trabalhista (http://www.tst.jus.br/certidao)	Validade:	06/02/2023

IV - Regularidade Fiscal Estadual/Distrital e Municipal

Receita Estadual/Distrital	Validade:	21/09/2022
Receita Municipal	Validade:	27/09/2022

V - Qualificação Técnica

VI - Qualificação Econômico-Financeira

Validade: 30/04/2023

Esta declaração é uma simples consulta e não tem efeito legal

Emitido em: 22/08/2022 15:57

CPF: 247.244.162-20 Nome: PAULO FLAVIO FIGLIUOLO BARBOSA TINOCO

Ass: _____

1 de 1

000026

QUALIFICAÇÃO ECONÔMICO- FINANCEIRA



000027



PODER JUDICIÁRIO
TRIBUNAL DE JUSTIÇA DO ESTADO DO AMAZONAS
Comarca de Manaus

CERTIDÃO ESTADUAL DE DISTRIBUIÇÃO
FALÊNCIA E RECUPERAÇÃO DE CRÉDITO

CERTIDÃO Nº: 006285665

FOLHA: 1/1

A autenticidade desta certidão poderá ser confirmada pela internet no site do Tribunal de Justiça.

Pesquisando os registros de distribuição de feitos no sistema informatizado do Tribunal de Justiça do Estado do Amazonas, no período de 20 anos anteriores a data de 24/08/2022, Certifico NADA CONSTAR em nome de:

**CONSTRUTORA ALCANCE LTDA, residente na AV RIO MADEIRA 465 SALA 05, ,
NOSSA SENHORA DAS GRAÇAS, CEP: 69053-030, Manaus - AM, vinculado ao CNPJ:
03.018.149/0001-96. *******

Certidão expedida gratuitamente pela internet, com validade de 30 dias.

Manaus, quinta-feira, 25 de agosto de 2022.

PEDIDO Nº:

0006285665



000028



Ministério da Economia
Secretaria de Governo Digital
Departamento Nacional de Registro Empresarial e Integração
Secretaria de Estado de Planejamento, Desenvolvimento, Ciência,
Tecnologia e Inovação – SEPLANCTI

Nº DO PROTOCOLO (Uso da Junta Comercial)

NIRE (da sede ou filial, quando a
sede for em outra UF)

13200363761

Código da Natureza
Jurídica

2062

Nº de Matrícula do Agente
Auxiliar do Comércio

1 - REQUERIMENTO

ILMO(A). SR.(A) PRESIDENTE DA Junta Comercial do Estado do Amazonas

Nome: CONSTRUTORA ALCANCE LTDA - EPP

(da Empresa ou do Agente Auxiliar do Comércio)

requer a V.Sª o deferimento do seguinte ato:

Nº FCN/REMP



AME2200208563

Nº DE VIAS	CÓDIGO DO ATO	CÓDIGO DO EVENTO	QTDE	DESCRIÇÃO DO ATO / EVENTO
------------	---------------	------------------	------	---------------------------

1	223			BALANCO
---	-----	--	--	---------

MANAUS

Local

13 Maio 2022

Data

Representante Legal da Empresa / Agente Auxiliar do Comércio:

Nome: _____

Assinatura: _____

Telefone de Contato: _____

2 - USO DA JUNTA COMERCIAL

☐ DECISÃO SINGULAR

☐ DECISÃO COLEGIADA

Nome(s) Empresarial(ais) igual(ais) ou semelhante(s):

☐ SIM

☐ SIM

Processo em Ordem
À decisão

Data

☐ NÃO _____
Data Responsável

☐ NÃO _____
Data Responsável

Responsável

DECISÃO SINGULAR

☐ Processo em exigência. (Vide despacho em folha anexa)

☐ Processo deferido. Publique-se e archive-se.

☐ Processo indeferido. Publique-se.

2ª Exigência

3ª Exigência

4ª Exigência

5ª Exigência



Data

Responsável

DECISÃO COLEGIADA

☐ Processo em exigência. (Vide despacho em folha anexa)

☐ Processo deferido. Publique-se e archive-se.

☐ Processo indeferido. Publique-se.

2ª Exigência

3ª Exigência

4ª Exigência

5ª Exigência



Data

Vogal

Vogal

Vogal

Presidente da _____ Turma

OBSERVAÇÕES



Junta Comercial do Estado do Amazonas

Certifico registro sob o nº 1197938 em 13/05/2022 da Empresa CONSTRUTORA ALCANCE LTDA - EPP, CNPJ 03018149000196 e protocolo 220243255 - 11/05/2022. Autenticação: 1878875AE9FA95B93414854D97F9FE83C1FA4E. Lycia Fabíola Santos de Andrade - Secretário-Geral. Para validar este documento, acesse <http://www.jucea.am.gov.br> e informe nº do protocolo 22/024.325-5 e o código de segurança GcZN Esta cópia foi autenticada digitalmente e assinada em 13/05/2022 por Lycia Fabíola Santos de Andrade – Secretário-Geral.

LYCIA FÁBIO LA SANTOS DE ANDRADE
SECRETARIA GERAL

pág. 1/20



JUNTA COMERCIAL DO ESTADO DO AMAZONAS

Registro Digital

Capa de Processo

Identificação do Processo		
Número do Protocolo	Número do Processo Módulo Integrador	Data
22/024.325-5	AME2200208563	11/05/2022

Identificação do(s) Assinante(s)		
CPF	Nome	Data Assinatura
434.718.542-15	FERDINANDO D'LEZET SILVEIRA SOUSA	13/05/2022
Assinado utilizando o(s) seguinte(s) selo(s) do gov.br ITI		
Selo Ouro - Certificado Digital		

247.244.162-20	PAULO FLAVIO FIGLIUOLO BARBOSA TINOCO	13/05/2022
Assinado utilizando o(s) seguinte(s) selo(s) do gov.br ITI		
Selo Ouro - Certificado Digital		

Junta Comercial do Estado do Amazonas



Junta Comercial do Estado do Amazonas

Certifico registro sob o nº 1197938 em 13/05/2022 da Empresa CONSTRUTORA ALCANCE LTDA - EPP, CNPJ 03018149000196 e protocolo 220243255 - 11/05/2022. Autenticação: 1878875AE9FA95B93414854D97F9FE83C1FA4E. Lycia Fabíola Santos de Andrade - Secretário-Geral. Para validar este documento, acesse <http://www.jucea.am.gov.br> e informe nº do protocolo 22/024.325-5 e o código de segurança GcZN Esta cópia foi autenticada digitalmente e assinada em 13/05/2022 por Lycia Fabíola Santos de Andrade – Secretário-Geral.

LYCIA FABÍOLA SANTOS DE ANDRADE
SECRETARIA GERAL

pág. 2/20

000030

BALANÇO PATRIMONIAL CONSOLIDADO

ENCERRADO EM 31/12/2021

CONSTRUTORA ALCANCE LTDA

CNPJ 03.018.149/0001-96

Nire 132.0036376-1

**Avenida Rio Madeira, 465, Conjunto Residencial Isaías
Vieiralves - SALA 05.**

**Bairro Nossa Senhora das Graças. CEP 69.053-030 -
Manaus-Am**

PEÇAS COMPONENTES DAS DEMONSTRAÇÕES CONTÁBEIS:

TERMO DE ABERTURA

BALANÇO PATRIMONIAL

D.R.E. / D.M.P.L

INDÍCES ECONÔMICOS-FINANCEIROS

NOTAS EXPLICATIVAS

TERMO DE ENCERRAMENTO



Junta Comercial do Estado do Amazonas

Certifico registro sob o nº 1197938 em 13/05/2022 da Empresa CONSTRUTORA ALCANCE LTDA - EPP, CNPJ 03018149000196 e protocolo 220243255 - 11/05/2022. Autenticação: 1878875AE9FA95B93414854D97F9FE83C1FA4E. Lylia Fabíola Santos de Andrade - Secretário-Geral. Para validar este documento, acesse <http://www.jucea.am.gov.br> e informe nº do protocolo 22/024.325-5 e o código de segurança GcZN Esta cópia foi autenticada digitalmente e assinada em 13/05/2022 por Lylia Fabíola Santos de Andrade – Secretário-Geral.



LYLIA FABÍOLA SANTOS DE ANDRADE
SECRETARIA GERAL

pág. 3/20

BALANÇO PATRIMONIAL

TERMO DE ABERTURA

Contém o presente termo de abertura, 11 (onze) páginas tipograficamente numeradas, compondo o Balanço Patrimonial, Demonstração do Resultado do Exercício, Demonstrações das Mutações do Patrimônio Líquido, Indicadores Econômicos e Notas Explicativas, compreendendo o período entre Janeiro à Dezembro do ano de 2021 da empresa CONSTRUTORA ALCANCE LTDA - EPP, sito a Avenida Rio Madeira, 465, Conjunto Residencial Isaías Vieiralves, Sala 05, Bairro Nossa Senhora das Graças, Manaus/AM, CEP 69053-030, com seu contrato social arquivado na Junta Comercial deste Estado sob número NIRE – JUCEA-AM nº 13200363761 em 08/02/1999, inscrita no CNPJ sob número 03.018.149/0001-96.

MANAUS, 31 de dezembro de 2021.

PAULO FLÁVIO FIGLIUOLO BARBOSA
TINOCO
Sócio Administrador
CPF: 247.244.162-20

FERDINANDO D'LEZET S. SOUSA
Contador
CRC - AM N.º 011468/O-4

1



Junta Comercial do Estado do Amazonas

Certifico registro sob o nº 1197938 em 13/05/2022 da Empresa CONSTRUTORA ALCANCE LTDA - EPP, CNPJ 03018149000196 e protocolo 220243255 - 11/05/2022. Autenticação: 1878875AE9FA95B93414854D97F9FE83C1FA4E. Lycia Fabíola Santos de Andrade - Secretário-Geral. Para validar este documento, acesse <http://www.jucea.am.gov.br> e informe nº do protocolo 22/024.325-5 e o código de segurança GcZN Esta cópia foi autenticada digitalmente e assinada em 13/05/2022 por Lycia Fabíola Santos de Andrade – Secretário-Geral.

LYCIA FABÍOLA SANTOS DE ANDRADE
SECRETARIA GERAL

000032
pag. 4/20

CONSTRUTORA ALCANCE LTDA

CNPJ 03.018.149/0001-96

Nire 132.0036376-1

Avenida Rio Madeira, 465, Conjunto Residencial Isaías Vieiralves - SALA 05.

Bairro Nossa Senhora das Graças. CEP 69.053-030 - Manaus-AM

BALANÇO PATRIMONIAL LEVANTADO EM 31 DE DEZEMBRO DE 2021 E 31 DE DEZEMBRO DE 2020
(Expressos em reais)

<u>ATIVO</u>	2021	2020
CIRCULANTE		
Caixa e equivalentes	1.566.077,44	2.348.026,60
Clientes	2.658,91	32.094,68
Obras em andamento	86.139,22	205.562,34
Adiantamento a fornecedores	961.594,59	1.343.998,28
Adiantamento a funcionários	-	33.719,71
Outras contas a receber	6.000,00	1.414,58
Tributos a recuperar	1.673,50	2.172,39
Total do circulante	2.624.143,66	3.966.988,58
NÃO CIRCULANTE		
Partes relacionadas	3.468.104,95	3.983.894,10
Consórcio	84.138,38	-
Imobilizado, líquido	982.117,59	802.089,53
Total do não circulante	4.534.360,92	4.785.983,63
TOTAL DO ATIVO	7.158.504,58	8.752.972,21
<u>PASSIVO</u>	2021	2020
CIRCULANTE		
Fornecedores	70.010,22	77.138,02
Empréstimo	211.617,00	-
Obrigações tributárias	241.992,40	1.098.979,66
Salários e encargos sociais	365.367,34	309.768,38
Dividendos propostos	255.822,56	-
Adiantamento de clientes	51.857,43	51.857,43
Total do circulante	1.196.666,95	1.537.743,49
PATRIMÔNIO LÍQUIDO		
Capital social	4.100.000,00	4.100.000,00
Reservas de lucros	1.861.837,63	3.115.228,72
Total do patrimônio líquido	5.961.837,63	7.215.228,72
TOTAL DO PASSIVO E PATRIMÔNIO LÍQUIDO	7.158.504,58	8.752.972,21

Manaus - AM, 31 de dezembro de 2021

Paulo Flávio Figliuolo Barbosa Tinoco
Sócio Administrador
CPF: 247.244.162-20

Ferdinando D'lezes S. Sousa
Contador
CRC AM 011468/O-4



Junta Comercial do Estado do Amazonas

Certifico registro sob o nº 1197938 em 13/05/2022 da Empresa CONSTRUTORA ALCANCE LTDA - EPP, CNPJ 03018149000196 e protocolo 220243255 - 11/05/2022. Autenticação: 1878875AE9FA95B93414854D97F9FE83C1FA4E. Lylcia Fabiolla Santos de Andrade - Secretário-Geral. Para validar este documento, acesse <http://www.jucea.am.gov.br> e informe nº do protocolo 22/024.325-5 e o código de segurança 0000033. Este documento foi autenticada digitalmente e assinada em 13/05/2022 por Lylcia Fabiolla Santos de Andrade - Secretário-Geral.

LYLCIA FABIOLLA SANTOS DE ANDRADE
SECRETARIA GERAL

pág. 5/20

CONSTRUTORA ALCANCE LTDA

CNPJ 03.018.149/0001-96

Nire 132.0036376-1

Avenida Rio Madeira, 465, Conjunto Residencial Isaías Vieiralves - SALA 05.

Bairro Nossa Senhora das Graças. CEP 69.053-030 - Manaus-Am

DEMONSTRAÇÃO DO RESULTADO DO EXERCÍCIO

PARA O EXERCÍCIO FINDO EM 31 DE DEZEMBRO DE 2021 E 31 DE DEZEMBRO DE 2020

(Expressos em reais, exceto prejuízo por cota)

	2021	2020
RECEITA BRUTA COM PRESTAÇÃO DE SERVIÇOS	20.925.583,89	22.918.294,06
(-) Deduções da receita	(1.183.471,82)	(1.294.422,83)
RECEITA LÍQUIDA	19.742.112,07	21.623.871,23
(-) Custo dos serviços vendidos	(13.516.239,32)	(11.805.388,40)
LUCRO BRUTO	6.225.872,75	9.818.482,83
RECEITAS (DESPESAS) OPERACIONAIS		
Despesas administrativas e comerciais	(1.249.163,77)	(1.117.085,93)
Encargos de depreciação e amortização	(33.832,73)	(12.433,40)
Total das despesas operacionais	(1.282.996,50)	(1.129.519,33)
LUCRO OPERACIONAL ANTES DO RESULTADO FINANCEIRO	4.942.876,25	8.688.963,50
Receitas financeiras	19.369,92	13.927,12
Despesas financeiras	(407.928,83)	(516.970,75)
Total do resultado financeiro	(388.558,91)	(503.043,63)
LUCRO ANTES DO IRPJ E CSLL	4.554.317,34	8.185.919,87
Imposto de renda e contribuição social	(610.309,88)	(681.883,45)
LUCRO LÍQUIDO DO EXERCÍCIO	3.944.007,46	7.504.036,42

Manaus - AM, 31 de dezembro de 2021

Paulo Flávio Figliuolo Barbosa Tinoco

Sócio Administrador

CPF: 247.244.162-20

Ferdinando D'lezes S. Sousa

Contador

CRC AM 011468/O-4



Junta Comercial do Estado do Amazonas

Certifico registro sob o nº 1197938 em 13/05/2022 da Empresa CONSTRUTORA ALCANCE LTDA - EPP, CNPJ 03018149000196 e protocolo 220243255 - 11/05/2022. Autenticação: 1878875AE9FA95B93414854D97F9FE83C1FA4E. Lycia Fabíola Santos de Andrade - Secretário-Geral. Para validar este documento, acesse <http://www.jucea.am.gov.br> e informe nº do protocolo 22/024.325-5 e o código de segurança GcZN Esta cópia foi autenticada digitalmente e assinada em 13/05/2022 por Lycia Fabíola Santos de Andrade - Secretário-Geral.

CONSTRUTORA ALCANCE LTDA
CNPJ 03.018.149/0001-96
Nire 132.0036376-1
Avenida Rio Madeira, 465, Conjunto Residencial Isaías Vieiralves - SALA 05,
Bairro Nossa Senhora das Graças. CEP 69.053-030 - Manaus-AM

**DEMONSTRAÇÕES DAS MUTAÇÕES DO PATRIMÔNIO LÍQUIDO
PARA OS EXERCÍCIOS FINDOS EM 31 DE DEZEMBRO DE 2021 E 31 DE DEZEMBRO DE 2020
(Expressos em reais)**

	Capital social	Lucros acumulados	Reserva Legal	Reservas de lucros	Ajuste de exercícios anteriores	Total
	R\$	R\$	R\$	R\$	R\$	R\$
Saldos em 31 de dezembro de 2019	4.100.000,00	5.978.925,61	-	1.099.437,96	-	11.178.363,57
Lucro líquido do exercício		7.504.036,42		-	-	7.504.036,42
Ajustes de exercícios anteriores		-		4.554,34	-	4.554,34
Dividendos propostos		-		(5.492.800,00)	-	(5.492.800,00)
Distribuição de lucros		-		-	-	-
Apropriação às reservas de lucros		(7.504.036,42)		7.504.036,42	-	-
Saldos em 31 de dezembro de 2020	4.100.000,00	-	-	3.115.228,72	-	7.215.228,72
Lucro líquido do exercício		3.944.007,46		-	-	3.944.007,46
Ajustes de exercícios anteriores		-		(1.133,12)	(96.265,43)	(97.398,55)
Dividendos propostos		-		(5.100.000,00)	-	(5.100.000,00)
Distribuição de lucros		-		-	-	-
Apropriação às reservas de lucros		(3.944.007,46)		3.944.007,46	-	-
Saldos em 31 de dezembro de 2021	4.100.000,00	-	-	1.958.103,06	(96.265,43)	5.961.837,63

As notas explicativas são parte integrante das demonstrações financeiras.

Manaus - AM, 31 de dezembro de 2021

Paulo Flávio Figliuolo Barbosa Tinoco
Sócio Administrador
CPF: 247.244.162-20

Ferdinando D'Iezet S. Sousa
Contador
CRC AM 011468/O-4



CONSTRUTORA ALCANCE LTDA

CNPJ 03.018.149/0001-96

Nire 132.0036376-1

Avenida Rio Madeira, 465, Conjunto Residencial Isaias Veirvalves - SALA 05.

Bairro Nossa Senhora das Graças, CEP 69.053-030 - Manaus-AM

INDICADORES PARA ANÁLISE DAS DEMONSTRAÇÕES FINANCEIRAS FINDAS EM 31 DE DEZEMBRO DE 2021 E 31 DE DEZEMBRO DE 2020

INDICADORES ECONÔMICOS	O QUE QUER DIZER?	COMO CALCULAR (FÓRMULAS)?	2021	2020
ESTRUTURA PATRIMONIAL				
Endividamento Total	Corresponde à percentagem de participação de recursos de terceiros (de curto e longo prazos de vencimento) no financiamento das aplicações totais realizadas pela empresa (ativo total).	$ET = \frac{\text{Passivo Circulante} + \text{Passivo não Circulante}}{\text{Ativo Total}}$	16,72	17,57
Endividamento de Curto Prazo	Corresponde à percentagem de participação de recursos de terceiros de curto prazo no financiamento do ativo total da empresa.	$ECP = \frac{\text{Passivo Circulante}}{\text{Ativo Total}}$	16,72	17,57
Endividamento de Longo Prazo	Corresponde à percentagem de participação de recursos de terceiros de longo prazo no financiamento do ativo total da empresa.	$ELP = \frac{\text{Passivo não Circulante}}{\text{Ativo Total}}$	-	-
Índice de Solvência Geral	Expressa o grau de garantia que a empresa dispõe em Ativos (totais), para pagamento do total de suas dívidas. Envolve além dos recursos líquidos, também os permanentes.	$SG = \frac{\text{Ativo Total}}{\text{Passivo Circulante} + \text{Passivo não Circulante}}$	5,98	5,69
Índice de Liquidez Corrente	Avalia o quanto existe de ativo circulante para cada R\$ 1 de passivo circulante num determinado momento. Ou seja, empresas com índice de liquidez maior que 1 trabalham com capital de giro (ativo circulante menos passivo circulante) positivo, e empresas com índice de liquidez corrente menor do que 1 o fazem com capital de giro negativo.	$ILC = \frac{\text{Ativo Circulante}}{\text{Passivo Circulante}}$	2,19	2,58
Índice de Liquidez Seca	Avalia o quanto existe de ativo circulante (sem considerar os estoques) para cada R\$ 1 de passivo circulante num determinado momento.	$ILS = \frac{\text{Ativo Circulante} - \text{Estoques}}{\text{Passivo Circulante}}$	2,12	2,45
Índice de Liquidez Geral	Tem o mesmo significado que a Liquidez Corrente, porém considera também os ativos e passivos de longo prazo. É uma visão ampliada da capacidade de liquidez da empresa, uma vez que se expande para os ativos e passivos de longo prazo.	$ILG = \frac{\text{Ativo Circulante} + \text{Ativo Realizável a Longo Prazo}}{\text{Passivo Circulante} + \text{Passivo não Circulante}}$	5,09	5,17
Índice de Liquidez Imediata	Assim como a Liquidez Corrente, busca estabelecer a relação da capacidade de pagamento sobre o Passivo Circulante, porém de forma imediata. Na linha disponibilidades são contabilizados somente os valores de liquidez imediata, como caixa, bancos, aplicações financeiras e qualquer outra linha que possa ser disponibilizada imediatamente.	$ILI = \frac{\text{Caixa e Equivalentes}}{\text{Passivo Circulante}}$	1,31	1,53

Manaus - AM, 31 de dezembro de 2021

Paulo Flávio Figliuolo Barbosa Tinoco
Sócio Administrador
CPF: 247.244.162-20

Ferdinando D'lezet S. Sousa
Contador
CRC AM 011468/O-4



Junta Comercial do Estado do Amazonas

Certifico registro sob o nº 1197938 em 13/05/2022 da Empresa CONSTRUTORA ALCANCE LTDA - EPP, CNPJ 03018149000196 e protocolo 220243255 - 11/05/2022. Autenticação: 1878875AE9FA95B93414854D97F9FE83C1FA4E. Lycia Fabíola Santos de Andrade - Secretário-Geral. Para validar este documento, acesse <http://www.jucea.am.gov.br> e informe nº do protocolo 22/024.325-5 e o código de segurança GcZN Esta cópia foi autenticada digitalmente e assinada em 13/05/2022 por Lycia Fabíola Santos de Andrade – Secretário-Geral.

000036

CONSTRUTORA ALCANCE LTDA
CNPJ 03.018.149/0001-96
NIRE: 13200363761
BALANÇO PATRIMONIAL ENCERRADO EM 31/12/2021

TERMO DE RESPONSABILIDADE

Em cumprimento ao que determina o parágrafo 2º, do artigo 1184, do Código Civil Brasileiro (Lei 20406, de 10/01/2002), assinamos o presente Termo de Responsabilidade relativo à fidelidade e a realidade dos saldos das contas dos Balanços aqui lavrados, consoante às exigências do artigo 1188 do mesmo código. Sob as penas da Lei, declaramos que as informações aqui contidas são verdadeiras.

Os registros dos exercícios foram realizados com base na documentação competente repassada pela empresa ao profissional encarregado da escrita contábil, este na qualidade de preposto dos sócios da empresa, assim como os inventários físicos dos elementos patrimoniais e as pertinentes avaliações foram efetuados sob a direta responsabilidade do empresário signatário deste termo.

Manaus, 31 de dezembro de 2021.

PAULO FLÁVIO FIGLIUOLO BARBOSA
TINOCO
Sócio Administrador
CPF: 247.244.162-20

FERDINANDO D'LEZET S. SOUSA
Contador
CRC - AM N.º 011468/O-4

6



Junta Comercial do Estado do Amazonas

Certifico registro sob o nº 1197938 em 13/05/2022 da Empresa CONSTRUTORA ALCANCE LTDA - EPP, CNPJ 03018149000196 e protocolo 220243255 - 11/05/2022. Autenticação: 1878875AE9FA95B93414854D97F9FE83C1FA4E. Lycia Fabiola Santos de Andrade - Secretário-Geral. Para validar este documento, acesse <http://www.jucea.am.gov.br> e informe nº do protocolo 22/024.325-5 e o código de segurança GcZN Esta cópia foi autenticada digitalmente e assinada em 13/05/2022 por Lycia Fabiola Santos de Andrade – Secretário-Geral.

LYCIA FABIOLA SANTOS DE ANDRADE
SECRETARIA GERAL

pág. 9/20

CONSTRUTORA ALCANCE LTDA
CNPJ 03.018.149/0001-96
NIRE 132.0036376-1
NOTAS EXPLICATIVAS ÀS DEMONSTRAÇÕES CONTÁBEIS EM 31 DE
DEZEMBRO DE 2021

1. Contexto Operacional – Informações Gerais

A empresa CONSTRUTORA ALCANCE LTDA - EPP é uma sociedade empresária limitada, com sede e foro na cidade de Manaus/AM, a Avenida Rio Madeira, 465, Conjunto Residencial Isaías Vieiralves - SALA 05, Bairro Nossa Senhora das Graças, CEP 69.053-030, tendo como objeto social principal a atividade de Construção de Edifícios – Atividade de Construção Civil, com início de atividades em 08/02/1999.

2. Apresentação das Demonstrações Contábeis

As demonstrações financeiras foram elaboradas e estão sendo apresentadas de acordo com a Resolução nº 1.255/09 do CFC que aprova a NBC TG 1000-Contabilidade para Pequenas e Médias Empresas, além dos Princípios Fundamentais de Contabilidade e demais práticas emanadas da legislação societária brasileira, e estão expressas em reais, e registrados pelo regime de competência.

3. Caixa e equivalentes de caixa

Inclui caixa, saldos em conta movimento, aplicações financeiras resgatáveis no prazo de até 90 dias das datas das transações e com risco insignificante de mudança de seu valor de mercado, e estão assim representados:

- ✓ Caixa – R\$ 81.540,50
- ✓ Banco – R\$ 1,00

4. Aplicações Financeiras

São registrados ao custo de aplicação, acrescidos dos rendimentos proporcionais até a data do balanço, e estão assim representados:

- ✓ Aplicações Financeiras – R\$ 1.484.535,94

5. Estoques – Obras em andamento

Os estoques são registrados pelo custo médio de aquisição ou produção e demonstrados pelo menor valor entre o custo médio de aquisição ou produção e os valores de reposição ou realização. Quando aplicável, é constituída provisão para estoques obsoletos ou de baixa movimentação.

- ✓ Estoque de Obras em Andamento - R\$ 86.139,22

6. Direitos e obrigações

Estão demonstrados pelos valores históricos, acrescidos das correspondentes variações monetárias e encargos financeiros, observando o regime de competência;



CONSTRUTORA ALCANCE LTDA
CNPJ 03.018.149/0001-96
NIRE 132.0036376-1
NOTAS EXPLICATIVAS ÀS DEMONSTRAÇÕES CONTÁBEIS EM 31 DE
DEZEMBRO DE 2021

7. Clientes

Os valores a receber são registrados e mantidos no balanço patrimonial pelo valor nominal dos títulos representativos desses créditos, acrescidos das variações monetárias ou cambiais, quando aplicáveis, deduzidos de provisão para cobrir eventuais perdas na sua realização. A provisão para créditos de liquidação duvidosa é constituída em montante considerado suficiente pela Administração para cobrir eventuais perdas estimadas na realização desses créditos. O valor estimado da provisão para créditos de liquidação duvidosa pode ser modificado em função das expectativas da Administração com relação à possibilidade de se recuperar os valores envolvidos, assim como por mudanças na situação financeira dos clientes.

✓ Clientes - R\$ 2.658,91

8. Imobilizado

Demonstrado pelo custo de aquisição, deduzido da depreciação acumulada calculada pelo método linear, sendo considerados como custo todos os valores necessários para que o imobilizado estivesse à disposição da administração.

O imobilizado está assim representado:

- ✓ Bens Imóveis – R\$ 414.000,00
- ✓ Bens Móveis – R\$ 43.751,03
- ✓ Consórcios – R\$ 80.387,68
- ✓ Imobilizado em Andamento – R\$ 366.271,32
- ✓ Máquinas e Equipamentos – R\$ 40.534,45
- ✓ Veículos – R\$ 265.294,40
- ✓ Embarcações – R\$ 343.000,00
- ✓ Computadores e Periféricos – R\$ 60.358,90

9. Ajuste de avaliação patrimonial

A empresa não efetuou ajuste de avaliação patrimonial.

10. Investimentos em empresas coligadas e controladas

A empresa não participa do capital social de outras sociedades.

11. Ativos Circulantes

A classificação das contas é realizada como circulantes quando:

- a) espera realizar o ativo, ou pretender vendê-lo ou consumi-lo durante o ciclo operacional normal da entidade; b) o ativo for mantido essencialmente com a finalidade de negociação;
- c) espera realizar o ativo no período de até doze meses da data das demonstrações contábeis; ou o ativo for caixa ou equivalente de caixa.



CONSTRUTORA ALCANCE LTDA
CNPJ 03.018.149/0001-96
NIRE 132.0036376-1
NOTAS EXPLICATIVAS ÀS DEMONSTRAÇÕES CONTÁBEIS EM 31 DE
DEZEMBRO DE 2021

11.1 Créditos diversos

Está assim representado:

- ✓ Adiantamento a fornecedores – R\$ 961.594,59
- ✓ Tributos a recuperar – R\$ 1.673,50

12. Ativos não circulantes

A classificação das contas é realizada como não circulantes todos aqueles fatos contábeis que não se classificam como sendo circulantes. Os itens classificados neste grupo foram avaliados pela administração quanto a sua recuperabilidade e foram considerados recuperáveis pela venda ou pelo uso.

13. Impostos Federais e passivo tributário

A empresa é optante pelo regime de apuração do lucro presumido e contabiliza os encargos tributários pelo regime de competência e sua apuração efetiva pelo regime de caixa. A composição dos tributos está assim representada:

- ✓ Impostos e contribuições a recolher - R\$ 1.095.998,36
- ✓ Impostos e contribuições diferidos – R\$ 2.981,30

O grupo Impostos e contribuições diferidos engloba os impostos referentes as notas emitidas em 2021, porém não recebidas. Dessa forma, como a empresa é optante pelo regime de caixa, a obrigação de recolhimento dar-se pelo recebimento referente aos serviços prestados.

14. Obrigações trabalhistas

A empresa não é optante da desoneração contribuição previdenciária.

15. Passivo Circulante

A classificação das contas é realizada como circulantes quando:

- a) Espera liquidar o passivo durante o ciclo operacional normal da entidade; b) o passivo for exigível no período de até doze meses após a data das demonstrações contábeis; c) a entidade não tiver direito incondicional de diferir a liquidação do passivo durante pelo menos doze meses após a data dedivulgação.



CONSTRUTORA ALCANCE LTDA
CNPJ 03.018.149/0001-96
NIRE 132.0036376-1
NOTAS EXPLICATIVAS ÀS DEMONSTRAÇÕES CONTÁBEIS EM 31 DE
DEZEMBRO DE 2021

16. Contingências

Não há passivo contingente registrado contabilmente, tendo em vista que os administradores da empresa, escudados em opinião de seus consultores e advogados, não apontam contingências de qualquer natureza.

17. Patrimônio Líquido

17.1 Capital Social - O capital social é de R\$ 4.100.000,00 (quatro milhões e cem mil reais), totalmente integralizado, apresentando a seguinte composição:

Sócios	Quotas	Capital Social	%
CHRISTIANO DUARTE DA SILVA	2.050.000	2.050.000,00	50,00
PAULO FLÁVIO FIGLIUOLO BARBOSA TINOCO	2.050.000	2.050.000,00	50,00
TOTAL	4.100.000	4.100.000,00	100,00

17.2 Reservas - A empresa terminou o ano com saldo de R\$ 1.861.837,63 em suas reservas, o aumento deve-se principalmente ao acréscimo dos serviços prestados.

18. Ajustes de exercícios anteriores

Usou-se da conta "Ajustes de exercícios anteriores" na correção, não intencional, referente à abertura de saldo de contas. Apresentando o seguinte valor:

✓ Ajustes de exercícios anteriores – R\$ 96.265,43

19. Eventos subsequentes e outras informações relevantes

Os administradores declaram a inexistência de fatos ocorridos subsequentemente à data de encerramento do exercício que venham a ter efeito relevante sobre a situação patrimonial ou financeira da empresa ou que possam provocar efeitos sobre seus resultados futuros.

Manaus, 31 de dezembro de 2021.

PAULO FLÁVIO FIGLIUOLO BARBOSA
TINOCO
Sócio Administrador
CPF: 247.244.162-20

FERDINANDO D'LEZET S. SOUSA
Contador
CRC - AM N.º 011468/O-4

10



Junta Comercial do Estado do Amazonas

Certifico registro sob o nº 1197938 em 13/05/2022 da Empresa CONSTRUTORA ALCANCE LTDA - EPP, CNPJ 03018149000196 e protocolo 220243255 - 11/05/2022. Autenticação: 1878875AE9FA95B93414854D97F9FE83C1FA4E. Lycia Fabíola Santos de Andrade - Secretário-Geral. Para validar este documento, acesse <http://www.jucea.am.gov.br> e informe nº do protocolo 22/024.325-5 e o código de segurança GcZN Esta cópia foi autenticada digitalmente e assinada em 13/05/2022 por Lycia Fabíola Santos de Andrade – Secretário-Geral.

LYCIA FABÍOLA SANTOS DE ANDRADE
SECRETARIA GERAL

pág. 13/20

BALANÇO PATRIMONIAL

TERMO DE ENCERRAMENTO

Contém o presente termo de abertura, 11 (onze) páginas tipograficamente numeradas, compondo o Balanço Patrimonial, Demonstração do Resultado do Exercício, Demonstrações das Mutações do Patrimônio Líquido, Indicadores Econômicos e Notas Explicativas, compreendendo o período entre Janeiro à Dezembro do ano de 2021 da empresa CONSTRUTORA ALCANCE LTDA - EPP, sito a Av. Rio Madeira, 465, Conjunto Residencial Isaías Vieiralves, Sala 05, Bairro Nossa Senhora das Graças, Manaus/AM, CEP 69053-030, com seu contrato social arquivado na Junta Comercial deste Estado sob número NIRE – JUCEA-AM nº 13200363761 em 08/02/1999, inscrita no CNPJ sob número 03.018.149/0001-96.

MANAUS, 31 de dezembro de 2021.

PAULO FLÁVIO FIGLIUOLO BARBOSA
TINOCO
Sócio Administrador
CPF: 247.244.162-20

FERDINANDO D'LEZET S. SOUSA
Contador
CRC - AM N.º 011468/O-4

11



Junta Comercial do Estado do Amazonas

Certifico registro sob o nº 1197938 em 13/05/2022 da Empresa CONSTRUTORA ALCANCE LTDA - EPP, CNPJ 03018149000196 e protocolo 220243255 - 11/05/2022. Autenticação: 1878875AE9FA95B93414854D97F9FE83C1FA4E. Lycia Fabíola Santos de Andrade - Secretário-Geral. Para validar este documento, acesse <http://www.jucea.am.gov.br> e informe nº do protocolo 22/024.325-5 e o código de segurança GcZN Esta cópia foi autenticada digitalmente e assinada em 13/05/2022 por Lycia Fabíola Santos de Andrade – Secretário-Geral.

LYCIA FABÍOLA SANTOS DE ANDRADE
SECRETARIA GERAL

pág. 14/20



JUNTA COMERCIAL DO ESTADO DO AMAZONAS

Registro Digital

Documento Principal

Identificação do Processo

Número do Protocolo	Número do Processo Módulo Integrador	Data
22/024.325-5	AME2200208563	11/05/2022

Identificação do(s) Assinante(s)

CPF	Nome	Data Assinatura
434.718.542-15	FERDINANDO D'LEZET SILVEIRA SOUSA	13/05/2022

Assinado utilizando o(s) seguinte(s) selo(s) do gov.br ITI

Selo Ouro - Certificado Digital

247.244.162-20	PAULO FLAVIO FIGLIUOLO BARBOSA TINOCO	13/05/2022
----------------	---------------------------------------	------------

Assinado utilizando o(s) seguinte(s) selo(s) do gov.br ITI

Selo Ouro - Certificado Digital

Junta Comercial do Estado do Amazonas



Junta Comercial do Estado do Amazonas

Certifico registro sob o nº 1197938 em 13/05/2022 da Empresa CONSTRUTORA ALCANCE LTDA - EPP, CNPJ 03018149000196 e protocolo 220243255 - 11/05/2022. Autenticação: 1878875AE9FA95B93414854D97F9FE83C1FA4E. Lycia Fabíola Santos de Andrade - Secretário-Geral. Para validar este documento, acesse <http://www.jucea.am.gov.br> e informe nº do protocolo 22/024.325-5 e o código de segurança GcZN Esta cópia foi autenticada digitalmente e assinada em 13/05/2022 por Lycia Fabíola Santos de Andrade – Secretário-Geral.

LYCIA FABÍOLA SANTOS DE ANDRADE
SECRETARIA GERAL

pág. 15/20

000043



**CONSELHO REGIONAL DE CONTABILIDADE DO ESTADO DO AMAZONAS
CERTIDÃO DE HABILITAÇÃO PROFISSIONAL**

O CONSELHO REGIONAL DE CONTABILIDADE DO ESTADO DO AMAZONAS certifica que o(a) profissional identificado(a) no presente documento encontra-se habilitado para o exercício da profissão contábil.

IDENTIFICAÇÃO DO REGISTRO

NOME..... : FERDINANDO D'LEZET SILVEIRA SOUSA
REGISTRO..... : AM-011468/O-4
CATEGORIA..... : CONTADOR
CPF..... : ***.718.542-**

A falsificação deste documento constitui-se em crime previsto no Código Penal Brasileiro, sujeitando o autor à respectiva ação penal.

Emissão: AMAZONAS, 11/05/2022 as 15:57:21.

Válido até: 09/08/2022.

Código de Controle: 7597.1865.2997.2109.

Para verificar a autenticidade deste documento consulte o site do CRCAM.

<https://www3.cfc.org.br/spwAM/ConsultaCadastral/EmitirCertidao.aspx>

Página 1 de 1



Junta Comercial do Estado do Amazonas

Certifico registro sob o nº 1197938 em 13/05/2022 da Empresa CONSTRUTORA ALCANCE LTDA - EPP, CNPJ 03018149000196 e protocolo 220243255 - 11/05/2022. Autenticação: 1878875AE9FA95B93414854D97F9FE83C1FA4E. Lycia Fabíola Santos de Andrade - Secretário-Geral. Para validar este documento, acesse <http://www.jucea.am.gov.br> e informe nº do protocolo 22/024.325-5 e o código de segurança GcZN Esta cópia foi autenticada digitalmente e assinada em 13/05/2022 por Lycia Fabíola Santos de Andrade – Secretário-Geral.

LYCIA FABIOLA SANTOS DE ANDRADE
SECRETARIA GERAL

pág. 16/20



JUNTA COMERCIAL DO ESTADO DO AMAZONAS

Registro Digital

Anexo

Identificação do Processo

Número do Protocolo	Número do Processo Módulo Integrador	Data
22/024.325-5	AME2200208563	11/05/2022

Identificação do(s) Assinante(s)

CPF	Nome	Data Assinatura
434.718.542-15	FERDINANDO D'LEZET SILVEIRA SOUSA	13/05/2022

Assinado utilizando o(s) seguinte(s) selo(s) do

Selo Ouro - Certificado Digital

247.244.162-20	PAULO FLAVIO FIGLIUOLO BARBOSA TINOCO	13/05/2022
----------------	---------------------------------------	------------

Assinado utilizando o(s) seguinte(s) selo(s) do

Selo Ouro - Certificado Digital



Junta Comercial do Estado do Amazonas

Certifico registro sob o nº 1197938 em 13/05/2022 da Empresa CONSTRUTORA ALCANCE LTDA - EPP, CNPJ 03018149000196 e protocolo 220243255 - 11/05/2022. Autenticação: 1878875AE9FA95B93414854D97F9FE83C1FA4E. Lycia Fabíola Santos de Andrade - Secretário-Geral. Para validar este documento, acesse <http://www.jucea.am.gov.br> e informe nº do protocolo 22/024.325-5 e o código de segurança GcZN Esta cópia foi autenticada digitalmente e assinada em 13/05/2022 por Lycia Fabíola Santos de Andrade – Secretário-Geral.

LYCIA FABÍOLA SANTOS DE ANDRADE
SECRETARIA GERAL

000045







TERMO DE AUTENTICAÇÃO - REGISTRO DIGITAL





Certifico que o ato, assinado digitalmente, da empresa CONSTRUTORA ALCANCE LTDA - EPP, de CNPJ 03.018.149/0001-96 e protocolado sob o número 22/024.325-5 em 11/05/2022, encontra-se registrado na Junta Comercial sob o número 1197938, em 13/05/2022. O ato foi deferido eletronicamente pelo examinador Rosemira Andrade.

Certifica o registro, a Secretária-Geral, Lycia Fabíola Santos de Andrade. Para sua validação, deverá ser acessado o sítio eletrônico do Portal de Serviços / Validar Documentos (<https://portalservicos.jucea.am.gov.br/Portal/pages/imagemProcesso/viaUnica.jsf>) e informar o número de protocolo e chave de segurança.





Capa de Processo

Assinante(s)		
CPF	Nome	Data Assinatura
247.244.162-20	PAULO FLAVIO FIGLIUOLO BARBOSA TINOCO	13/05/2022
Assinado utilizando o(s) seguinte(s) selo(s) do  		
Selo Ouro - Certificado Digital		
434.718.542-15	FERDINANDO D'LEZET SILVEIRA SOUSA	13/05/2022
Assinado utilizando o(s) seguinte(s) selo(s) do  		
Selo Ouro - Certificado Digital		

Documento Principal

Assinante(s)		
CPF	Nome	Data Assinatura
247.244.162-20	PAULO FLAVIO FIGLIUOLO BARBOSA TINOCO	13/05/2022
Assinado utilizando o(s) seguinte(s) selo(s) do  		
Selo Ouro - Certificado Digital		
434.718.542-15	FERDINANDO D'LEZET SILVEIRA SOUSA	13/05/2022
Assinado utilizando o(s) seguinte(s) selo(s) do  		
Selo Ouro - Certificado Digital		

Anexo

Assinante(s)		
CPF	Nome	Data Assinatura
247.244.162-20	PAULO FLAVIO FIGLIUOLO BARBOSA TINOCO	13/05/2022
Assinado utilizando o(s) seguinte(s) selo(s) do  		
Selo Ouro - Certificado Digital		
434.718.542-15	FERDINANDO D'LEZET SILVEIRA SOUSA	13/05/2022
Assinado utilizando o(s) seguinte(s) selo(s) do  		
Selo Ouro - Certificado Digital		



A autenticidade desse documento pode ser conferida no [portal de serviços da jucea](https://portalservicos.jucea.am.gov.br) informando o número do protocolo 22/024.325-5.





Ministério da Indústria, Comércio Exterior e Serviços
Secretaria Especial da Micro e Pequena Empresa
Departamento de Registro Empresarial e Integração
Secretaria de Estado de Planejamento, Desenvolvimento, Ciência, Tecnologia e Inovação
Junta Comercial do Estado do Amazonas

TERMO DE AUTENTICAÇÃO - REGISTRO DIGITAL

Data de início dos efeitos do registro (art. 36, Lei 8.934/1994): 13/05/2022



Documento assinado eletronicamente por Rosemira Andrade, Servidor(a) Público(a), em 13/05/2022, às 13:02.

Junta Comercial do Estado do Amazonas



A autenticidade desse documento pode ser conferida no [portal de serviços da jucea](#) informando o número do protocolo 22/024.325-5.

000047



Junta Comercial do Estado do Amazonas

Certifico registro sob o nº 1197938 em 13/05/2022 da Empresa CONSTRUTORA ALCANCE LTDA - EPP, CNPJ 03018149000196 e protocolo 220243255 - 11/05/2022. Autenticação: 1878875AE9FA95B93414854D97F9FE83C1FA4E. Lycia Fabíola Santos de Andrade - Secretário-Geral. Para validar este documento, acesse <http://www.jucea.am.gov.br> e informe nº do protocolo 22/024.325-5 e o código de segurança GcZN Esta cópia foi autenticada digitalmente e assinada em 13/05/2022 por Lycia Fabíola Santos de Andrade – Secretário-Geral.

LYCIA FABIOLA SANTOS DE ANDRADE
SECRETARIA GERAL

pág. 19/20



JUNTA COMERCIAL DO ESTADO DO AMAZONAS

Registro Digital

O ato foi assinado digitalmente por :

Identificação do(s) Assinante(s)

CPF	Nome
720.917.462-15	LYCIA FABIOLA SANTOS DE ANDRADE

Manaus, sexta-feira, 13 de maio de 2022



Junta Comercial do Estado do Amazonas

Certifico registro sob o nº 1197938 em 13/05/2022 da Empresa CONSTRUTORA ALCANCE LTDA - EPP, CNPJ 03018149000196 e protocolo 220243255 - 11/05/2022. Autenticação: 1878875AE9FA95B93414854D97F9FE83C1FA4E. Lycia Fabíola Santos de Andrade - Secretário-Geral. Para validar este documento, acesse <http://www.jucea.am.gov.br> e informe nº do protocolo 22/024.325-5 e o código de segurança GcZN Esta cópia foi autenticada digitalmente e assinada em 13/05/2022 por Lycia Fabíola Santos de Andrade – Secretário-Geral.

LYCIA FABIOLA SANTOS DE ANDRADE
SECRETARIA GERAL

pág. 20/20



**CONSELHO REGIONAL DE CONTABILIDADE DO ESTADO DO AMAZONAS
CERTIDÃO DE HABILITAÇÃO PROFISSIONAL**

O CONSELHO REGIONAL DE CONTABILIDADE DO ESTADO DO AMAZONAS certifica que o(a) profissional identificado(a) no presente documento encontra-se habilitado para o exercício da profissão contábil.

IDENTIFICAÇÃO DO REGISTRO

NOME.....	: FERDINANDO D'LEZET SILVEIRA SOUSA
REGISTRO.....	: AM-011468/O-4
CATEGORIA.....	: CONTADOR
CPF.....	: ***.718.542-**

A falsificação deste documento constitui-se em crime previsto no Código Penal Brasileiro, sujeitando o autor à respectiva ação penal.

Emissão: AMAZONAS, 10/08/2022 as 12:01:53.

Válido até: 08/11/2022.

Código de Controle: 7565.2920.7991.2384.

Para verificar a autenticidade deste documento consulte o site do CRCAM.

RECIBO DE ENTREGA DE ESCRITURAÇÃO CONTÁBIL DIGITAL

IDENTIFICAÇÃO DO TITULAR DA ESCRITURAÇÃO

NIRE 13200363761	CNPJ 03.018.149/0001-96	
NOME EMPRESARIAL CONSTRUTORA ALCANCE LTDA - EPP		

IDENTIFICAÇÃO DA ESCRITURAÇÃO

FORMA DA ESCRITURAÇÃO CONTÁBIL Livro Diário	PERÍODO DA ESCRITURAÇÃO 01/01/2021 a 31/12/2021
NATUREZA DO LIVRO Livro Diário	NÚMERO DO LIVRO 5
IDENTIFICAÇÃO DO ARQUIVO (HASH) 86.65.A4.D4.01.71.46.40.BC.FE.B8.F2.6F.30.57.E3.87.EC.8D.BD	

ESTE LIVRO FOI ASSINADO COM OS SEGUINTE CERTIFICADOS DIGITAIS:

QUALIFICAÇÃO DO SIGNATARIO	CPF/CNPJ	NOME	Nº SÉRIE DO CERTIFICADO	VALIDADE	RESPONSÁVEL LEGAL
contador	43471854215	FERDINANDO D LEZET SILVEIRA SOUSA:43471854215	145723335083552450 4	08/03/2022 a 08/03/2023	Não
Pessoa jurídica (e-CNPJ ou e-PJ)	03018149000196	CONSTRUTORA ALCANCE LTDA:03018149000196	564773022389876265 8	16/06/2021 a 15/06/2024	Sim

NÚMERO DO RECIBO:

86.65.A4.D4.01.71.46.40.BC.FE.B8.F2.
6F.30.57.E3.87.EC.8D.BD-9

Escrituração recebida via Internet
pelo Agente Receptor SERPRO
em 10/05/2022 às 20:28:50
60.6D.55.5B.26.FC.ED.83
F2.21.9F.E5.EE.AC.0B.89

Considera-se autenticado o livro contábil a que se refere este recibo, dispensando-se a autenticação de que trata o art. 39 da Lei nº 8.934/1994. Este recibo comprova a autenticação.

BASE LEGAL: Decreto nº 1.800/1996, com a alteração do Decreto nº 8.683/2016, e arts. 39, 39-A, 39-B da Lei nº 8.934/1994 com a alteração da Lei Complementar nº 1247/2014.

000050

DEMONSTRAÇÃO DE RESULTADO DO EXERCÍCIO



Entidade: CONSTRUTORA ALCANCE LTDA - EPP

Período da Escrituração: 01/01/2021 a 31/12/2021

CNPJ: 03.018.149/0001-96

Número de Ordem do Livro: 5

Período Selecionado: 01 de Janeiro de 2021 a 31 de Março de 2021

Descrição	Nota	Saldo anterior	Saldo atual
RECEITA BRUTA		R\$ 6.565.989,34	R\$ 3.849.214,64
RECEITA BRUTA DE VENDAS E SERVIÇOS		R\$ 6.565.989,34	R\$ 3.849.214,64
VENDAS DE SERVIÇOS		R\$ 6.565.989,34	R\$ 3.849.214,64
(-) (-) DEDUÇÕES DA RECEITA BRUTA		R\$ (370.978,39)	R\$ (217.480,63)
(-) (-) DEDUÇÕES DA RECEITA BRUTA		R\$ (370.978,39)	R\$ (217.480,63)
(-) (-) ISS S/ VENDAS DE SERVIÇOS		R\$ (131.319,78)	R\$ (76.984,30)
(-) (-) COFINS S/ VENDAS DE SERVIÇOS		R\$ (196.979,68)	R\$ (115.476,44)
(-) (-) PIS S/ VENDAS DE SERVIÇOS		R\$ (42.678,93)	R\$ (25.019,89)
RECEITA LÍQUIDA		R\$ 6.195.010,95	R\$ 3.631.734,01
(-) CUSTO DOS SERVIÇOS PRESTADOS		R\$ (4.386.226,26)	R\$ (2.189.645,58)
(-) CUSTO APLICADO NA PRESTAÇÃO DOS SERVIÇOS		R\$ (4.386.226,26)	R\$ (2.189.645,58)
LUCRO BRUTO		R\$ 1.808.784,69	R\$ 1.442.088,43
(-) DESPESAS OPERACIONAIS		R\$ (664.093,56)	R\$ (159.832,45)
(-) SALÁRIOS E ORDENADOS		R\$ (13.188,49)	R\$ (39.392,67)
(-) RESCISÕES		R\$ (5.502,35)	R\$ (1.656,56)
(-) PRÊMIOS E GRATIFICAÇÕES		R\$ (320,00)	R\$ (0,00)
(-) 13º SALÁRIO		R\$ (833,68)	R\$ (4.784,39)
(-) FÉRIAS		R\$ (817,33)	R\$ (5.734,68)
(-) FGTS		R\$ (16.518,00)	R\$ (2.975,40)
(-) ASSISTÊNCIA MÉDICA E SOCIAL		R\$ (25.035,93)	R\$ (40.652,39)
(-) VALE TRANSPORTE		R\$ (8.025,40)	R\$ (0,00)
(-) VALE ALIMENTAÇÃO		R\$ (21.473,99)	R\$ (6.971,48)
(-) FARDAMENTO		R\$ (1.110,00)	R\$ (0,00)
(-) EXAMES ADMISSIONAIS		R\$ (80,00)	R\$ (332,18)
(-) MULTA POR ATRASO NA ENTREGA DE DECLARAÇÕES		R\$ (0,00)	R\$ (836,31)
(-) TAXAS DIVERSAS		R\$ 11.499,81	R\$ (5.241,90)
(-) IMPOSTOS APLICAÇÕES		R\$ (2.096,23)	R\$ (0,00)
FINANCEIRAS			
(-) MATERIAL DE EXPEDIENTE		R\$ (3.229,55)	R\$ (5.695,35)
(-) COPA E COZINHA		R\$ (0,00)	R\$ (130,00)
(-) BENS DE PEQUENO VALOR		R\$ (10.600,18)	R\$ (1.659,00)
(-) LANCHES E REFEIÇÕES		R\$ (10.896,30)	R\$ (0,00)
(-) MATERIAL PARA MANUT. DE BENS		R\$ (156,00)	R\$ (0,00)
(-) MANUTENÇÃO DE MÁQUINAS E		R\$ (290,00)	R\$ (0,00)

Este documento é parte integrante de escrituração cuja autenticação se comprova pelo recibo de número 86.65.A4.D4.01.71.46.40.BC.FE.B8.F2.6F.30.57.E3.87.EC.8D.BD-9, nos termos do Decreto nº 8.683/2016.

Este relatório foi gerado pelo Sistema Público de Escrituração Digital – Sped

Versão 9.0.1 do Visualizador

Página 1 de 2

000051

DEMONSTRAÇÃO DE RESULTADO DO EXERCÍCIO

Entidade: CONSTRUTORA ALCANCE LTDA - EPP

Período da Escrituração: 01/01/2021 a 31/12/2021

CNPJ: 03.018.149/0001-96

Número de Ordem do Livro: 5

Período Selecionado: 01 de Janeiro de 2021 a 31 de Março de 2021

Descrição	Nota	Saldo anterior	Saldo atual
EQUIPAMENTOS			
(-) SERVIÇOS GRÁFICOS		R\$ (0,00)	R\$ (773,00)
(-) ALUGUÉIS E CONDOMÍNIOS		R\$ (5.975,49)	R\$ (5.925,76)
(-) MATERIAIS P/LIMPEZA E HIGIENE -		R\$ (626,20)	R\$ (0,00)
DIÁRIOS			
(-) COMBUSTÍVEIS E LUBRIFICANTES		R\$ (491,00)	R\$ (50,00)
(-) PROPAGANDA E PUBLICIDADE		R\$ (1.426,40)	R\$ (335,43)
(-) ENERGIA ELÉTRICA		R\$ (10.692,45)	R\$ (16.447,94)
(-) ÁGUA E ESGOTO		R\$ (512,69)	R\$ (887,83)
(-) TELEFONE		R\$ (3.655,96)	R\$ (2.978,43)
(-) TARIFAS BANCÁRIAS		R\$ (5.621,45)	R\$ (3.216,45)
(-) MANUTENÇÃO DE SISTEMAS		R\$ (3.570,93)	R\$ (7.582,21)
(-) SERVIÇOS DE TERCEIROS - PJ - ADM		R\$ (400,00)	R\$ (300,00)
(-) SEGUROS		R\$ (3.547,37)	R\$ (2.162,24)
(-) ENCARGOS DE DEPRECIAÇÃO E		R\$ (3.110,85)	R\$ (3.110,85)
AMORTIZAÇÃO			
(-) PERDAS COM CRÉDITOS		R\$ (515.789,15)	R\$ (0,00)
RECEITAS FINANCEIRAS		R\$ 7.319,96	R\$ 10.717,82
JUROS S/ APLICAÇÕES FINANCEIRAS		R\$ 7.319,95	R\$ 6.827,31
DESCONTOS FINANCEIROS OBTIDOS		R\$ 0,01	R\$ 3.890,51
(-) DESPESAS FINANCEIRAS		R\$ (335.284,63)	R\$ (12.721,55)
(-) DESPESAS FINANCEIRAS		R\$ (335.284,63)	R\$ (12.721,55)
(-) JUROS PAGOS OU INCORRIDOS		R\$ (35,26)	R\$ (2.343,12)
JUROS DE MORA		R\$ (54.382,85)	R\$ 0,00
(-) MULTAS		R\$ (280.866,52)	R\$ (10.378,43)
RESULTADO OPERACIONAL		R\$ 816.726,46	R\$ 1.280.252,25
RESULTADO ANTES DO IR E CSL		R\$ 816.726,46	R\$ 1.280.252,25
(-) PROVISÕES PARA IR E CSL		R\$ (196.232,48)	R\$ (114.644,02)
(-) IRPJ		R\$ (125.319,79)	R\$ (72.519,74)
(-) CSLL		R\$ (70.912,69)	R\$ (42.124,28)
RESULTADO DO EXERCÍCIO		R\$ 620.493,98	R\$ 1.165.608,23
LUCRO LÍQUIDO DO EXERCÍCIO		R\$ 620.493,98	R\$ 1.165.608,23
LUCRO LÍQUIDO DO EXERCÍCIO		R\$ 620.493,98	R\$ 1.165.608,23

Este documento é parte integrante de escrituração cuja autenticação se comprova pelo recibo de número 86.65.A4.D4.01.71.46.40.BC.FE.B8.F2.6F.30.57.E3.87.EC.8D.BD-9, nos termos do Decreto nº 8.683/2016.

Este relatório foi gerado pelo Sistema Público de Escrituração Digital – Sped

Versão 9.0.1 do Visualizador

Página 2 de 2

000052

DEMONSTRAÇÃO DE RESULTADO DO EXERCÍCIO



Entidade: CONSTRUTORA ALCANCE LTDA - EPP

Período da Escrituração: 01/01/2021 a 31/12/2021

CNPJ: 03.018.149/0001-96

Número de Ordem do Livro: 5

Período Selecionado: 01 de Abril de 2021 a 30 de Junho de 2021

Descrição	Nota	Saldo anterior	Saldo atual
RECEITA BRUTA		R\$ 3.849.214,64	R\$ 5.869.499,16
RECEITA BRUTA DE VENDAS E SERVIÇOS		R\$ 3.849.214,64	R\$ 5.869.499,16
VENDAS DE SERVIÇOS		R\$ 3.849.214,64	R\$ 5.869.499,16
(-) (-) DEDUÇÕES DA RECEITA BRUTA		R\$ (217.480,63)	R\$ (331.626,69)
(-) (-) DEDUÇÕES DA RECEITA BRUTA		R\$ (217.480,63)	R\$ (331.626,69)
(-) (-) ISS S/ VENDAS DE SERVIÇOS		R\$ (76.984,30)	R\$ (117.389,98)
(-) (-) COFINS S/ VENDAS DE SERVIÇOS		R\$ (115.476,44)	R\$ (176.084,97)
(-) (-) PIS S/ VENDAS DE SERVIÇOS		R\$ (25.019,89)	R\$ (38.151,74)
RECEITA LÍQUIDA		R\$ 3.631.734,01	R\$ 5.537.872,47
(-) CUSTO DOS SERVIÇOS PRESTADOS		R\$ (2.189.645,58)	R\$ (2.816.538,18)
(-) CUSTO APLICADO NA PRESTAÇÃO DOS SERVIÇOS		R\$ (2.189.645,58)	R\$ (2.816.538,18)
LUCRO BRUTO		R\$ 1.442.088,43	R\$ 2.721.334,29
(-) DESPESAS OPERACIONAIS		R\$ (159.832,45)	R\$ (161.076,16)
(-) SALÁRIOS E ORDENADOS		R\$ (39.392,67)	R\$ (20.100,63)
(-) RESCISÕES		R\$ (1.656,56)	R\$ (0,00)
(-) 13º SALÁRIO		R\$ (4.784,39)	R\$ (1.558,42)
(-) FÉRIAS		R\$ (5.734,68)	R\$ (2.956,24)
(-) FGTS		R\$ (2.975,40)	R\$ (1.864,46)
(-) ASSISTÊNCIA MÉDICA E SOCIAL		R\$ (40.652,39)	R\$ (42.373,23)
(-) VALE ALIMENTAÇÃO		R\$ (6.971,48)	R\$ (13.498,24)
(-) FARDAMENTO		R\$ (0,00)	R\$ (243,54)
(-) ACORDO E INDENIZAÇÕES TRABALHISTAS		R\$ (0,00)	R\$ (3.750,00)
(-) TREINAMENTO DE PESSOAL		R\$ (0,00)	R\$ (1.134,91)
(-) EXAMES ADMISSIONAIS		R\$ (332,18)	R\$ (505,00)
(-) MULTA POR ATRASO NA ENTREGA DE DECLARAÇÕES		R\$ (836,31)	R\$ (750,00)
(-) TAXAS DIVERSAS		R\$ (5.241,90)	R\$ (8.497,15)
(-) MATERIAL DE EXPEDIENTE		R\$ (5.695,35)	R\$ (2.322,35)
(-) COPA E COZINHA		R\$ (130,00)	R\$ (0,00)
(-) BENS DE PEQUENO VALOR		R\$ (1.659,00)	R\$ (5.055,90)
(-) DESPESAS LEGAIS E JUDICIAIS		R\$ (0,00)	R\$ (1.586,64)
(-) MATERIAL PARA MANUT. DE BENS		R\$ (0,00)	R\$ (308,00)
(-) SERVIÇOS GRÁFICOS		R\$ (773,00)	R\$ (0,00)
(-) VIAGENS E REPRESENTAÇÕES		R\$ (0,00)	R\$ (1.325,19)

Este documento é parte integrante de escrituração cuja autenticação se comprova pelo recibo de número 86.65.A4.D4.01.71.46.40.BC.FE.B8.F2.6F.30.57.E3.87.EC.8D.BD-9, nos termos do Decreto nº 8.683/2016.

Este relatório foi gerado pelo Sistema Público de Escrituração Digital – Sped

Versão 9.0.1 do Visualizador

Página 1 de 2

000053

DEMONSTRAÇÃO DE RESULTADO DO EXERCÍCIO

Entidade: CONSTRUTORA ALCANCE LTDA - EPP

Período da Escrituração: 01/01/2021 a 31/12/2021

CNPJ: 03.018.149/0001-96

Número de Ordem do Livro: 5

Período Selecionado: 01 de Abril de 2021 a 30 de Junho de 2021

Descrição	Nota	Saldo anterior	Saldo atual
(-) ALUGUÉIS E CONDOMÍNIOS		R\$ (5.925,76)	R\$ (6.489,84)
(-) DESPESAS COM REFORMA		R\$ (0,00)	R\$ (2.055,39)
(-) MATERIAIS P/LIMPEZA E HIGIENE - DIÁRIOS		R\$ (0,00)	R\$ (189,00)
(-) COMBUSTÍVEIS E LUBRIFICANTES		R\$ (50,00)	R\$ (100,00)
(-) MANUTENÇÃO DE VEÍCULOS		R\$ (0,00)	R\$ (840,74)
(-) PROPAGANDA E PUBLICIDADE		R\$ (335,43)	R\$ (0,00)
(-) ENERGIA ELÉTRICA		R\$ (16.447,94)	R\$ (15.813,40)
(-) ÁGUA E ESGOTO		R\$ (887,83)	R\$ (876,71)
(-) TELEFONE		R\$ (2.978,43)	R\$ (3.624,69)
(-) TARIFAS BANCÁRIAS		R\$ (3.216,45)	R\$ (4.361,10)
(-) MANUTENÇÃO DE SISTEMAS		R\$ (7.582,21)	R\$ (5.105,08)
(-) SERVIÇOS DE TERCEIROS - PJ - ADM		R\$ (300,00)	R\$ (2.015,00)
(-) SEGUROS		R\$ (2.162,24)	R\$ (8.630,57)
(-) ENCARGOS DE DEPRECIAÇÃO E AMORTIZAÇÃO		R\$ (3.110,85)	R\$ (3.144,74)
RECEITAS FINANCEIRAS		R\$ 10.717,82	R\$ 2.871,88
JUROS S/ APLICAÇÕES FINANCEIRAS		R\$ 6.827,31	R\$ 2.871,85
DESCONTOS FINANCEIROS OBTIDOS		R\$ 3.890,51	R\$ 0,03
(-) DESPESAS FINANCEIRAS		R\$ (12.721,55)	R\$ (203.246,69)
(-) DESPESAS FINANCEIRAS		R\$ (12.721,55)	R\$ (203.246,69)
(-) JUROS PAGOS OU INCORRIDOS		R\$ (2.343,12)	R\$ (21.266,46)
(-) MULTAS		R\$ (10.378,43)	R\$ (181.980,23)
RESULTADO OPERACIONAL		R\$ 1.280.252,25	R\$ 2.359.883,32
RESULTADO ANTES DO IR E CSL		R\$ 1.280.252,25	R\$ 2.359.883,32
(-) PROVISÕES PARA IR E CSL		R\$ (114.644,02)	R\$ (160.828,99)
(-) IRPJ		R\$ (72.519,74)	R\$ (112.468,39)
(-) CSLL		R\$ (42.124,28)	R\$ (48.360,60)
RESULTADO DO EXERCÍCIO		R\$ 1.165.608,23	R\$ 2.199.054,33
LUCRO LÍQUIDO DO EXERCÍCIO		R\$ 1.165.608,23	R\$ 2.199.054,33
LUCRO LÍQUIDO DO EXERCÍCIO		R\$ 1.165.608,23	R\$ 2.199.054,33

Este documento é parte integrante de escrituração cuja autenticação se comprova pelo recibo de número 86.65.A4.D4.01.71.46.40.BC.FE.B8.F2.6F.30.57.E3.87.EC.8D.BD-9, nos termos do Decreto nº 8.683/2016.

Este relatório foi gerado pelo Sistema Público de Escrituração Digital – Sped

Versão 9.0.1 do Visualizador

Página 2 de 2

000054

DEMONSTRAÇÃO DE RESULTADO DO EXERCÍCIO



Entidade: CONSTRUTORA ALCANCE LTDA - EPP

Período da Escrituração: 01/01/2021 a 31/12/2021

CNPJ: 03.018.149/0001-96

Número de Ordem do Livro: 5

Período Selecionado: 01 de Julho de 2021 a 30 de Setembro de 2021

Descrição	Nota	Saldo anterior	Saldo atual
RECEITA BRUTA		R\$ 5.869.499,16	R\$ 6.263.307,64
RECEITA BRUTA DE VENDAS E SERVIÇOS		R\$ 5.869.499,16	R\$ 6.263.307,64
VENDAS DE SERVIÇOS		R\$ 5.869.499,16	R\$ 6.263.307,64
(-) (-) DEDUÇÕES DA RECEITA BRUTA		R\$ (331.626,69)	R\$ (353.876,92)
(-) (-) DEDUÇÕES DA RECEITA BRUTA		R\$ (331.626,69)	R\$ (353.876,92)
(-) (-) ISS S/ VENDAS DE SERVIÇOS		R\$ (117.389,98)	R\$ (125.266,19)
(-) (-) COFINS S/ VENDAS DE SERVIÇOS		R\$ (176.084,97)	R\$ (187.899,23)
(-) (-) PIS S/ VENDAS DE SERVIÇOS		R\$ (38.151,74)	R\$ (40.711,50)
RECEITA LÍQUIDA		R\$ 5.537.872,47	R\$ 5.909.430,72
(-) CUSTO DOS SERVIÇOS PRESTADOS		R\$ (2.816.538,18)	R\$ (4.289.356,59)
(-) CUSTO APLICADO NA PRESTAÇÃO DOS SERVIÇOS		R\$ (2.816.538,18)	R\$ (4.289.356,59)
LUCRO BRUTO		R\$ 2.721.334,29	R\$ 1.620.074,13
(-) DESPESAS OPERACIONAIS		R\$ (161.076,16)	R\$ (187.420,93)
(-) SALÁRIOS E ORDENADOS		R\$ (20.100,63)	R\$ (15.781,15)
(-) RESCISÕES		R\$ (0,00)	R\$ (1.012,09)
(-) 13º SALÁRIO		R\$ (1.558,42)	R\$ (0,00)
(-) FÉRIAS		R\$ (2.956,24)	R\$ (2.336,18)
(-) FGTS		R\$ (1.864,46)	R\$ (15.502,00)
(-) ASSISTÊNCIA MÉDICA E SOCIAL		R\$ (42.373,23)	R\$ (43.567,74)
(-) VALE TRANSPORTE		R\$ (0,00)	R\$ (8.404,10)
(-) VALE ALIMENTAÇÃO		R\$ (13.498,24)	R\$ (8.595,57)
(-) FARDAMENTO		R\$ (243,54)	R\$ (2.251,69)
(-) ACORDO E INDENIZAÇÕES TRABALHISTAS		R\$ (3.750,00)	R\$ (5.750,00)
(-) TREINAMENTO DE PESSOAL		R\$ (1.134,91)	R\$ (0,00)
(-) EXAMES ADMISSIONAIS		R\$ (505,00)	R\$ (230,00)
(-) MEDICAMENTOS		R\$ (0,00)	R\$ (25,00)
(-) MULTA POR ATRASO NA ENTREGA DE DECLARAÇÕES		R\$ (750,00)	R\$ (0,00)
(-) TAXAS DIVERSAS		R\$ (8.497,15)	R\$ (2.941,39)
(-) MATERIAL DE EXPEDIENTE		R\$ (2.322,35)	R\$ (4.919,74)
(-) BENS DE PEQUENO VALOR		R\$ (5.055,90)	R\$ (2.415,90)
(-) LANCHES E REFEIÇÕES		R\$ (0,00)	R\$ (14,00)
(-) DESPESAS LEGAIS E JUDICIAIS		R\$ (1.586,64)	R\$ (0,00)
(-) MATERIAL PARA MANUT. DE BENS		R\$ (308,00)	R\$ (2.178,47)

Este documento é parte integrante de escrituração cuja autenticação se comprova pelo recibo de número 86.65.A4.D4.01.71.46.40.BC.FE.B8.F2.6F.30.57.E3.87.EC.8D.BD-9, nos termos do Decreto nº 8.683/2016.

Este relatório foi gerado pelo Sistema Público de Escrituração Digital – Sped

Versão 9.0.1 do Visualizador

Página 1 de 2

000055

DEMONSTRAÇÃO DE RESULTADO DO EXERCÍCIO

Entidade: CONSTRUTORA ALCANCE LTDA - EPP

Período da Escrituração: 01/01/2021 a 31/12/2021

CNPJ: 03.018.149/0001-96

Número de Ordem do Livro: 5

Período Selecionado: 01 de Julho de 2021 a 30 de Setembro de 2021

Descrição	Nota	Saldo anterior	Saldo atual
(-) SERVIÇOS GRÁFICOS		R\$ (0,00)	R\$ (92,50)
(-) VIAGENS E REPRESENTAÇÕES		R\$ (1.325,19)	R\$ (0,00)
(-) ALUGUÉIS E CONDOMÍNIOS		R\$ (6.489,84)	R\$ (7.032,99)
(-) DESPESAS COM REFORMA		R\$ (2.055,39)	R\$ (4.514,20)
(-) MATERIAIS P/LIMPEZA E HIGIENE - DIÁRIOS		R\$ (189,00)	R\$ (162,07)
(-) COMBUSTÍVEIS E LUBRIFICANTES		R\$ (100,00)	R\$ (3.630,39)
(-) MANUTENÇÃO DE VEÍCULOS		R\$ (840,74)	R\$ (1.939,96)
(-) ENERGIA ELÉTRICA		R\$ (15.813,40)	R\$ (18.583,33)
(-) ÁGUA E ESGOTO		R\$ (876,71)	R\$ (517,73)
(-) TELEFONE		R\$ (3.624,69)	R\$ (3.432,97)
(-) TARIFAS BANCÁRIAS		R\$ (4.361,10)	R\$ (7.289,53)
(-) MANUTENÇÃO DE SISTEMAS		R\$ (5.105,08)	R\$ (3.416,81)
SERVIÇOS DE TERCEIROS - PJ - ADM		R\$ (2.015,00)	R\$ 290,19
(-) SEGUROS		R\$ (8.630,57)	R\$ (8.722,06)
(-) ENCARGOS DE DEPRECIAÇÃO E AMORTIZAÇÃO		R\$ (3.144,74)	R\$ (12.451,56)
RECEITAS FINANCEIRAS		R\$ 2.871,88	R\$ 2.433,35
JUROS S/ APLICAÇÕES FINANCEIRAS		R\$ 2.871,85	R\$ 2.408,45
JUROS		R\$ 0,00	R\$ 15,00
DESCONTOS FINANCEIROS OBTIDOS		R\$ 0,03	R\$ 9,90
(-) DESPESAS FINANCEIRAS		R\$ (203.246,69)	R\$ (2.551,27)
(-) JUROS E COMISSÕES BANCÁRIAS		R\$ (0,00)	R\$ (37,58)
(-) DESPESAS FINANCEIRAS		R\$ (203.246,69)	R\$ (2.513,69)
(-) JUROS PAGOS OU INCORRIDOS		R\$ (21.266,46)	R\$ (1.778,14)
(-) MULTAS		R\$ (181.980,23)	R\$ (735,55)
RESULTADO OPERACIONAL		R\$ 2.359.883,32	R\$ 1.432.535,28
RESULTADO ANTES DO IR E CSL		R\$ 2.359.883,32	R\$ 1.432.535,28
(-) PROVISÕES PARA IR E CSL		R\$ (160.828,99)	R\$ (186.909,88)
(-) IRPJ		R\$ (112.468,39)	R\$ (119.266,15)
(-) CSLL		R\$ (48.360,60)	R\$ (67.643,73)
RESULTADO DO EXERCÍCIO		R\$ 2.199.054,33	R\$ 1.245.625,40
LUCRO LÍQUIDO DO EXERCÍCIO		R\$ 2.199.054,33	R\$ 1.245.625,40
LUCRO LÍQUIDO DO EXERCÍCIO		R\$ 2.199.054,33	R\$ 1.245.625,40

Este documento é parte integrante de escrituração cuja autenticação se comprova pelo recibo de número 86.65.A4.D4.01.71.46.40.BC.FE.B8.F2.6F.30.57.E3.87.EC.8D.BD-9, nos termos do Decreto nº 8.683/2016.

Este relatório foi gerado pelo Sistema Público de Escrituração Digital – Sped

Versão 9.0.1 do Visualizador

Página 2 de 2

000056

DEMONSTRAÇÃO DE RESULTADO DO EXERCÍCIO



Entidade: CONSTRUTORA ALCANCE LTDA - EPP

Período da Escrituração: 01/01/2021 a 31/12/2021

CNPJ: 03.018.149/0001-96

Número de Ordem do Livro: 5

Período Selecionado: 01 de Outubro de 2021 a 31 de Dezembro de 2021

Descrição	Nota	Saldo anterior	Saldo atual
RECEITA BRUTA		R\$ 6.263.307,64	R\$ 4.943.562,45
RECEITA BRUTA DE VENDAS E SERVIÇOS		R\$ 6.263.307,64	R\$ 4.943.562,45
VENDAS DE SERVIÇOS		R\$ 6.263.307,64	R\$ 4.943.562,45
(-) (-) DEDUÇÕES DA RECEITA BRUTA		R\$ (353.876,92)	R\$ (280.487,58)
(-) (-) DEDUÇÕES DA RECEITA BRUTA		R\$ (353.876,92)	R\$ (280.487,58)
(-) (-) ISS S/ VENDAS DE SERVIÇOS		R\$ (125.266,19)	R\$ (98.871,26)
(-) (-) COFINS S/ VENDAS DE SERVIÇOS		R\$ (187.899,23)	R\$ (149.273,69)
(-) (-) PIS S/ VENDAS DE SERVIÇOS		R\$ (40.711,50)	R\$ (32.342,63)
RECEITA LÍQUIDA		R\$ 5.909.430,72	R\$ 4.663.074,87
(-) CUSTO DOS SERVIÇOS PRESTADOS		R\$ (4.289.356,59)	R\$ (4.220.698,97)
(-) CUSTO APLICADO NA PRESTAÇÃO DOS SERVIÇOS		R\$ (4.289.356,59)	R\$ (4.220.698,97)
LUCRO BRUTO		R\$ 1.620.074,13	R\$ 442.375,90
(-) DESPESAS OPERACIONAIS		R\$ (187.420,93)	R\$ (771.567,64)
(-) SALÁRIOS E ORDENADOS		R\$ (15.781,15)	R\$ (24.688,92)
(-) RESCISÕES		R\$ (1.012,09)	R\$ (550,00)
(-) FÉRIAS		R\$ (2.336,18)	R\$ (17.974,59)
(-) FGTS		R\$ (15.502,00)	R\$ (54.081,13)
(-) ASSISTÊNCIA MÉDICA E SOCIAL		R\$ (43.567,74)	R\$ (43.788,75)
(-) VALE TRANSPORTE		R\$ (8.404,10)	R\$ (1.275,20)
(-) VALE ALIMENTAÇÃO		R\$ (8.595,57)	R\$ (12.371,00)
(-) FARDAMENTO		R\$ (2.251,69)	R\$ (0,00)
(-) ACORDO E INDENIZAÇÕES TRABALHISTAS		R\$ (5.750,00)	R\$ (0,00)
(-) EXAMES ADMISSIONAIS		R\$ (230,00)	R\$ (1.899,70)
(-) MEDICAMENTOS		R\$ (25,00)	R\$ (0,00)
(-) TAXAS DIVERSAS		R\$ (2.941,39)	R\$ (446,04)
(-) MATERIAL DE EXPEDIENTE		R\$ (4.919,74)	R\$ (3.029,69)
(-) COPA E COZINHA		R\$ (0,00)	R\$ (4,70)
(-) BENS DE PEQUENO VALOR		R\$ (2.415,90)	R\$ (0,00)
(-) LANCHES E REFEIÇÕES		R\$ (14,00)	R\$ (0,00)
(-) MATERIAL PARA MANUT. DE BENS		R\$ (2.178,47)	R\$ (18.384,65)
(-) SERVIÇOS GRÁFICOS		R\$ (92,50)	R\$ (0,00)
(-) CONFRATERNIZAÇÃO		R\$ (0,00)	R\$ (7.900,08)
(-) ALUGUÉIS E CONDOMÍNIOS		R\$ (7.032,99)	R\$ (7.532,10)

Este documento é parte integrante de escrituração cuja autenticação se comprova pelo recibo de número 86.65.A4.D4.01.71.46.40.BC.FE.B8.F2.6F.30.57.E3.87.EC.8D.BD-9, nos termos do Decreto nº 8.683/2016.

Este relatório foi gerado pelo Sistema Público de Escrituração Digital – Sped

Versão 9.0.1 do Visualizador

Página 1 de 2

000057

DEMONSTRAÇÃO DE RESULTADO DO EXERCÍCIO

Entidade: CONSTRUTORA ALCANCE LTDA - EPP

Período da Escrituração: 01/01/2021 a 31/12/2021

CNPJ: 03.018.149/0001-96

Número de Ordem do Livro: 5

Período Selecionado: 01 de Outubro de 2021 a 31 de Dezembro de 2021

Descrição	Nota	Saldo anterior	Saldo atual
(-) DESPESAS COM REFORMA		R\$ (4.514,20)	R\$ (0,00)
(-) MATERIAIS P/LIMPEZA E HIGIENE - DIÁRIOS		R\$ (162,07)	R\$ (782,44)
(-) COMBUSTÍVEIS E LUBRIFICANTES		R\$ (3.630,39)	R\$ (6.725,87)
(-) MANUTENÇÃO DE VEÍCULOS		R\$ (1.939,96)	R\$ (0,00)
(-) ENERGIA ELÉTRICA		R\$ (18.583,33)	R\$ (8.866,64)
(-) ÁGUA E ESGOTO		R\$ (517,73)	R\$ (512,79)
(-) TELEFONE		R\$ (3.432,97)	R\$ (11.809,89)
(-) TARIFAS BANCÁRIAS		R\$ (7.289,53)	R\$ (7.336,47)
(-) MANUTENÇÃO DE SISTEMAS		R\$ (3.416,81)	R\$ (3.802,59)
(-) SERVIÇOS DE TERCEIROS - PJ - ADM		R\$ 290,19	R\$ (0,00)
(-) SERVIÇOS DE TERCEIROS - PF - ADM		R\$ (0,00)	R\$ (90,00)
(-) SEGUROS		R\$ (8.722,06)	R\$ (6.799,67)
(-) ENCARGOS DE DEPRECIAÇÃO E AMORTIZAÇÃO		R\$ (12.451,56)	R\$ (15.125,58)
(-) PERDAS COM CRÉDITOS		R\$ (0,00)	R\$ (515.789,15)
RECEITAS FINANCEIRAS		R\$ 2.433,35	R\$ 3.346,87
JUROS S/ APLICAÇÕES FINANCEIRAS		R\$ 2.408,45	R\$ 3.346,87
JUROS		R\$ 15,00	R\$ 0,00
DESCONTOS FINANCEIROS OBTIDOS		R\$ 9,90	R\$ 0,00
(-) DESPESAS FINANCEIRAS		R\$ (2.551,27)	R\$ (190.130,81)
(-) JUROS E COMISSÕES BANCÁRIAS		R\$ (37,58)	R\$ (683,91)
(-) DESPESAS FINANCEIRAS		R\$ (2.513,69)	R\$ (189.446,90)
(-) JUROS PAGOS OU INCORRIDOS		R\$ (1.778,14)	R\$ (28.725,98)
(-) JUROS DE MORA		R\$ (0,00)	R\$ (1.617,00)
(-) MULTAS		R\$ (735,55)	R\$ (159.103,92)
(-) RESULTADO OPERACIONAL		R\$ 1.432.535,28	R\$ (515.975,68)
(-) RESULTADO ANTES DO IR E CSL		R\$ 1.432.535,28	R\$ (515.975,68)
(-) PROVISÕES PARA IR E CSL		R\$ (186.909,88)	R\$ (147.926,99)
(-) IRPJ		R\$ (119.266,15)	R\$ (94.188,47)
(-) CSLL		R\$ (67.643,73)	R\$ (53.738,52)
(-) RESULTADO DO EXERCÍCIO		R\$ 1.245.625,40	R\$ (663.902,67)
(-) LUCRO LÍQUIDO DO EXERCÍCIO		R\$ 1.245.625,40	R\$ (663.902,67)
(-) PREJUÍZO DO EXERCÍCIO		R\$ 1.245.625,40	R\$ (663.902,67)

Este documento é parte integrante de escrituração cuja autenticação se comprova pelo recibo de número 86.65.A4.D4.01.71.46.40.BC.FE.B8.F2.6F.30.57.E3.87.EC.8D.BD-9, nos termos do Decreto nº 8.683/2016.

Este relatório foi gerado pelo Sistema Público de Escrituração Digital – Sped

Versão 9.0.1 do Visualizador

Página 2 de 2

000058

BALANÇO PATRIMONIAL



Entidade: CONSTRUTORA ALCANCE LTDA - EPP

Período da Escrituração: 01/01/2021 a 31/12/2021

CNPJ: 03.018.149/0001-96

Número de Ordem do Livro: 5

Período Selecionado: 01 de Outubro de 2021 a 31 de Dezembro de 2021

Descrição	Nota	Saldo Inicial	Saldo Final
ATIVO		R\$ 10.217.575,81	R\$ 7.158.504,58
ATIVO CIRCULANTE		R\$ 5.154.682,13	R\$ 2.624.143,66
DISPONÍVEL		R\$ 1.732.202,94	R\$ 1.566.077,44
CAIXA		R\$ 23.567,82	R\$ 81.540,50
CAIXA GERAL		R\$ 23.567,82	R\$ 81.540,50
BANCOS CONTA MOVIMENTO		R\$ 759.003,35	R\$ 1,00
BRADESCO C/C 2104-0		R\$ 759.003,35	R\$ 1,00
BANCO SAFRA - 04400/022471-3		R\$ 0,00	R\$ 0,00
CONTA TRANSITÓRIA		R\$ 0,00	R\$ 0,00
CORRETORA DE INVESTIMENTOS		R\$ 0,00	R\$ 1.498,29
XP INVESTIMENTOS		R\$ 0,00	R\$ 1.498,29
APLICAÇÕES FINANCEIRAS LIQUIDEZ IMEDIATA		R\$ 789.631,77	R\$ 981.037,65
APLICAÇÕES BANCO BRADESCO		R\$ 75.636,06	R\$ 212.482,62
POUPANÇA BANCO SAFRA		R\$ 373.995,71	R\$ 262.053,32
CDB FLU CDB421LEVYU - XP		R\$ 0,00	R\$ 42.000,00
INVESTIMENTOS			
LTN 100000 - XP INVESTIMENTOS		R\$ 0,00	R\$ 41.801,52
LFT 210100 - XP INVESTIMENTOS		R\$ 0,00	R\$ 22.391,67
NTN-B 760199 - XP INVESTIMENTOS		R\$ 0,00	R\$ 39.308,52
CDB FLU CDB421LET7R - XP		R\$ 0,00	R\$ 21.000,00
INVESTIMENTOS			
SAF CAP M SPECIAL FIC FIM RF C - SAFRA		R\$ 340.000,00	R\$ 340.000,00
INVESTIMENTOS RENDA VARIÁVEL - DISP DIÁRIA		R\$ 160.000,00	R\$ 502.000,00
COE XP0121K46FT - XP		R\$ 0,00	R\$ 300.000,00
INVESTIMENTOS			
FUNDOS SCHRODER HIGH GRADE ADVIS - XP INVESTIMENTOS		R\$ 0,00	R\$ 21.000,00
FUNDOS AZ QUEST LUCE ADVISORY FI - XP INVESTIMENTOS		R\$ 0,00	R\$ 21.000,00
SAF GLOBAL EQUITIES FIM - SAFRA		R\$ 30.000,00	R\$ 30.000,00
SAF KEPLER FIM - SAFRA		R\$ 30.000,00	R\$ 30.000,00
SAF ACOES LIVRE FIC FIA - SAFRA		R\$ 20.000,00	R\$ 20.000,00
SAF CONSUMO AMERIC FCFIA BDR-I - SAFRA		R\$ 50.000,00	R\$ 50.000,00
MANAGER JSS SUSTAINABLE - SAFRA		R\$ 30.000,00	R\$ 30.000,00

Este documento é parte integrante de escrituração cuja autenticação se comprova pelo recibo de número 86.65.A4.D4.01.71.46.40.BC.FE.B8.F2.6F.30.57.E3.87.EC.8D.BD-9, nos termos do Decreto nº 8.683/2016.

Este relatório foi gerado pelo Sistema Público de Escrituração Digital – Sped

Versão 9.0.1 do Visualizador

Página 1 de 15

000059

BALANÇO PATRIMONIAL

Entidade: CONSTRUTORA ALCANCE LTDA - EPP

Período da Escrituração: 01/01/2021 a 31/12/2021

CNPJ: 03.018.149/0001-96

Número de Ordem do Livro: 5

Período Selecionado: 01 de Outubro de 2021 a 31 de Dezembro de 2021

Descrição	Nota	Saldo Inicial	Saldo Final
CLIENTES		R\$ 2.048.945,83	R\$ 2.658,91
DUPLICATAS A RECEBER		R\$ 2.048.945,83	R\$ 2.658,91
COMANDO DO 2 GRUPAMENTO DE ENGENHARIA		R\$ 0,00	R\$ 2.658,91
SUPERFRIO ARMAZENS GERAIS S.A.		R\$ 1.588.595,81	R\$ 0,00
SECRETARIA DE ESTADO DA EDUCACAO E QUALIDADE DE ENSINO		R\$ 152.775,32	R\$ 0,00
CENTRO DE EDUCAÇÃO TECNOLÓGICA DO AMAZONAS - CETAM		R\$ 307.574,70	R\$ 0,00
OUTROS CRÉDITOS		R\$ 1.601.208,46	R\$ 969.268,09
TÍTULOS A RECEBER		R\$ 3.000,00	R\$ 6.000,00
TÍTULO DE CAPITALIZAÇÃO BRADESCO		R\$ 3.000,00	R\$ 6.000,00
ADIANTAMENTOS A FORNECEDORES		R\$ 1.481.577,74	R\$ 961.594,59
CONSTRUTORA NOVA OLINDA		R\$ 260.000,00	R\$ 260.000,00
EXTRA COMERCIO		R\$ 198.212,50	R\$ 0,00
ALDECI SILVA ARAÚJO		R\$ 7.622,00	R\$ 0,00
ARCELLORMITAL BRASIL		R\$ 0,00	R\$ 0,00
SHOPPING DO GRANITO LTDA		R\$ 60.750,00	R\$ 60.750,00
G P DOS SANTOS SERVIÇOS - ME		R\$ 41.434,00	R\$ 41.434,00
CONSTRUETE		R\$ 153.000,00	R\$ 0,00
R.A. LOCAÇÕES DE EQUIPAMENTOS		R\$ 18.800,00	R\$ 0,00
ALEX FERREIRA - MEI		R\$ 130.800,00	R\$ 126.550,00
REINALDO MARQUES - MEI		R\$ 52.000,00	R\$ 52.000,00
ROGERIO PEREIRA - MEI		R\$ 117.500,00	R\$ 36.500,00
VALDIR VITAL - MEI		R\$ 111.312,00	R\$ 104.003,00
MILTON - MEI		R\$ 212.200,00	R\$ 153.000,00
JOÃO - MEI		R\$ 108.000,00	R\$ 87.750,00
A CARVALHO DA SILVA		R\$ 5.687,27	R\$ 5.687,27
TIGRES MATERIAIS E SOLUÇÕES		R\$ 0,00	R\$ 265,30
ELÉTRICA DANÚBIO		R\$ 0,00	R\$ 0,00
COCIL CONSTRUÇÕES		R\$ 0,00	R\$ 0,00
ELIZANDRA JOCASTA		R\$ 900,00	R\$ 0,00
FIRE SYSTEMAS		R\$ 0,00	R\$ 690,00
4DA		R\$ 0,00	R\$ 2.429,00

Este documento é parte integrante de escrituração cuja autenticação se comprova pelo recibo de número 86.65.A4.D4.01.71.46.40.BC.FE.B8.F2.6F.30.57.E3.87.EC.8D.BD-9, nos termos do Decreto nº 8.683/2016.

Este relatório foi gerado pelo Sistema Público de Escrituração Digital – Sped

Versão 9.0.1 do Visualizador

Página 2 de 15

000060

BALANÇO PATRIMONIAL

Entidade: CONSTRUTORA ALCANCE LTDA - EPP

Período da Escrituração: 01/01/2021 a 31/12/2021

CNPJ: 03.018.149/0001-96

Número de Ordem do Livro: 5

Período Selecionado: 01 de Outubro de 2021 a 31 de Dezembro de 2021

Descrição	Nota	Saldo Inicial	Saldo Final
J R BRITO		R\$ 0,00	R\$ 1.200,00
OSEIAS DE JESUS SERRA		R\$ 0,00	R\$ 7.200,00
B. S. A. COMERCIO DE MATERIAIS DE TEL. E INFO LTDA		R\$ 3.359,97	R\$ 3.359,97
DIRECT BORRACHAS		R\$ 0,00	R\$ 12.939,50
SELMACON MATERIAL DE CONSTRUÇÃO		R\$ 0,00	R\$ 68,55
PREMAZON PRÉ MOLDADOS		R\$ 0,00	R\$ 5.768,00
ADIANTAMENTO A EMPREGADOS		R\$ 83.108,31	R\$ 0,00
ADIANTAMENTO DE SALÁRIO		R\$ 73.377,38	R\$ 0,00
ADIANTAMENTO DE FÉRIAS		R\$ 9.730,93	R\$ 0,00
TRIBUTOS A RECUPERAR/COMPENSAR		R\$ 33.522,41	R\$ 1.673,50
IRRF A RECUPERAR		R\$ 31.848,91	R\$ 0,00
TRIBUTOS PAGOS A MAIOR OU INDEVIDAMENTE		R\$ 1.673,50	R\$ 1.673,50
CSLL A RECUPERAR		R\$ 0,00	R\$ 0,00
COFINS A RECUPERAR		R\$ 0,00	R\$ 0,00
PIS A RECUPERAR		R\$ 0,00	R\$ 0,00
(-) ESTOQUE		R\$ (227.675,10)	R\$ 86.139,22
(-) OBRAS EM ANDAMENTO		R\$ (227.675,10)	R\$ 86.139,22
CUSTO DE MATERIAL APLICADO NA OBRA		R\$ 28.652.696,34	R\$ 31.916.740,02
MATERIAL ELÉTRICO/HIDRÁULICO		R\$ 2.359.861,59	R\$ 2.663.094,61
MATÉRIA-PRIMA		R\$ 497,80	R\$ 497,80
MATERIAL DE PINTURA		R\$ 399.483,87	R\$ 459.742,61
CIMENTO, AREIA, BARRO E TIJOLO		R\$ 4.305.178,60	R\$ 4.566.887,55
SEIXO, PEDRA E BRITA		R\$ 791.755,54	R\$ 791.755,54
FERRAGENS, ARAMES, CHAPAS E TELHAS		R\$ 4.821.780,57	R\$ 4.883.826,02
MADEIRA E COMPENSADOS		R\$ 455.127,00	R\$ 479.326,00
VIDROS		R\$ 777.802,40	R\$ 789.802,40
GRAMAS, MUDAS E PODAS		R\$ 292.227,50	R\$ 295.527,50
FERRAMENTAS		R\$ 1.506.321,56	R\$ 1.547.426,83
COMBUSTÍVEIS E LUBRIFICANTES		R\$ 253.958,05	R\$ 298.650,37
ENERGIA ELÉTRICA		R\$ 6.755,61	R\$ 7.800,97

Este documento é parte integrante de escrituração cuja autenticação se comprova pelo recibo de número 86.65.A4.D4.01.71.46.40.BC.FE.B8.F2.6F.30.57.E3.87.EC.8D.BD-9, nos termos do Decreto nº 8.683/2016.

Este relatório foi gerado pelo Sistema Público de Escrituração Digital – Sped

Versão 9.0.1 do Visualizador

Página 3 de 15

000061

BALANÇO PATRIMONIAL

Entidade: CONSTRUTORA ALCANCE LTDA - EPP

Período da Escrituração: 01/01/2021 a 31/12/2021

CNPJ: 03.018.149/0001-96

Número de Ordem do Livro: 5

Período Selecionado: 01 de Outubro de 2021 a 31 de Dezembro de 2021

Descrição	Nota	Saldo Inicial	Saldo Final
UNIFORMES		R\$ 110.264,90	R\$ 121.002,90
MANUTENÇÃO DE MAQUINAS E EQUIPAMENTOS		R\$ 34.353,35	R\$ 34.477,45
LOCAÇÃO DE EQUIPAMENTOS		R\$ 1.189.851,56	R\$ 1.370.295,12
ALUGUEIS		R\$ 126.890,69	R\$ 136.440,69
TRANSPORTES, FRETES		R\$ 1.040.770,40	R\$ 1.106.086,30
SERVIÇOS PRESTADOS POR PESSOA JURÍDICA		R\$ 3.659.574,92	R\$ 4.673.474,36
MATERIAL DE APLICAÇÃO SECUNDÁRIA		R\$ 2.972.031,47	R\$ 3.580.706,60
SEGUROS		R\$ 3.810,19	R\$ 3.810,19
DESPESAS C/LEGALIZAÇÃO DE OBRAS		R\$ 1.000,00	R\$ 1.000,00
PISOS, ACABAMENTOS e CERAMICAS		R\$ 651.431,58	R\$ 665.465,78
DESPESAS C/ VIAGEM		R\$ 24.649,07	R\$ 25.429,07
SERVIÇOS PRESTADOS (PF)		R\$ 388.812,77	R\$ 450.871,77
MATERIAL DE EXPEDIENTE		R\$ 32.906,47	R\$ 33.468,72
MATERIAL USO E CONSUMO EM OBRAS		R\$ 1.742.761,98	R\$ 1.791.674,37
EPI		R\$ 33.426,14	R\$ 33.426,14
SERVIÇOS GRÁFICOS		R\$ 23.299,20	R\$ 23.299,20
ÁGUA E ESGOTO		R\$ 130,00	R\$ 130,00
CONCRETO, REBOCO, ARGAMASSA E MASSAS ACRÍLICAS		R\$ 558.148,47	R\$ 597.741,90
HOSPEDAGEM		R\$ 46.278,10	R\$ 60.004,38
VIAGENS E REPRESENTAÇÕES		R\$ 32.015,73	R\$ 47.527,62
MÁQUINAS E EQUIPAMENTOS		R\$ 9.539,26	R\$ 376.069,26
CUSTO DE MÃO DE OBRA		R\$ 12.897.549,46	R\$ 14.168.019,07
SALÁRIOS		R\$ 6.325.081,17	R\$ 6.769.112,97
FGTS S/ 13º SALÁRIO		R\$ 19.992,92	R\$ 19.992,92
INSS S/ 13º SALÁRIO		R\$ 90.892,87	R\$ 90.892,87
ADICIONAL NOTURNO		R\$ 33.179,41	R\$ 34.306,45
13º SALÁRIO		R\$ 626.996,85	R\$ 759.496,70
FÉRIAS		R\$ 631.882,47	R\$ 709.991,83
INSS		R\$ 2.204.240,57	R\$ 2.388.762,81
FGTS		R\$ 561.951,82	R\$ 561.951,82

Este documento é parte integrante de escrituração cuja autenticação se comprova pelo recibo de número 86.65.A4.D4.01.71.46.40.BC.FE.B8.F2.6F.30.57.E3.87.EC.8D.BD-9, nos termos do Decreto nº 8.683/2016.

Este relatório foi gerado pelo Sistema Público de Escrituração Digital – Sped

Versão 9.0.1 do Visualizador

Página 4 de 15

000062

BALANÇO PATRIMONIAL

Entidade: CONSTRUTORA ALCANCE LTDA - EPP

Período da Escrituração: 01/01/2021 a 31/12/2021

CNPJ: 03.018.149/0001-96

Número de Ordem do Livro: 5

Período Selecionado: 01 de Outubro de 2021 a 31 de Dezembro de 2021

Descrição	Nota	Saldo Inicial	Saldo Final
INDENIZAÇÕES E AVISO PRÉVIO		R\$ 97.524,58	R\$ 137.893,44
ASSISTÊNCIA MÉDICA E SOCIAL		R\$ 2.752,00	R\$ 3.227,00
VALE ALIMENTAÇÃO		R\$ 1.374.408,35	R\$ 1.502.219,05
PRÓ-LABORE		R\$ 222.000,00	R\$ 270.000,00
VALE TRANSPORTE		R\$ 96.566,28	R\$ 128.126,25
RESCISÕES		R\$ 258.208,54	R\$ 399.754,46
FGTS RESCISÓRIO		R\$ 163.845,46	R\$ 204.264,33
PRÊMIOS E GRATIFICAÇÕES		R\$ 41.214,00	R\$ 41.214,00
INSS S/ FÉRIAS		R\$ 112.541,18	R\$ 112.541,18
FGTS S/ FÉRIAS		R\$ 33.210,30	R\$ 33.210,30
AUXÍLIO ENFERMIDADE		R\$ 1.060,69	R\$ 1.060,69
(-) (-) APROPRIAÇÃO DO CUSTO DAS OBRAS		R\$ (41.777.920,90)	R\$ (45.998.619,87)
(-) (-) APROPRIAÇÃO DO CUSTO DAS OBRAS		R\$ (41.777.920,90)	R\$ (45.998.619,87)
ATIVO NÃO-CIRCULANTE		R\$ 4.065.650,51	R\$ 3.552.243,33
ATIVO REALIZÁVEL A LONGO PRAZO		R\$ 4.065.650,51	R\$ 3.552.243,33
OUTROS CRÉDITOS		R\$ 81.756,41	R\$ 84.138,38
CONSÓRCIO		R\$ 81.756,41	R\$ 84.138,38
CONSÓRCIOS		R\$ 81.756,41	R\$ 84.138,38
EMPRÉSTIMOS A RECEBER DE PESSOAS LIGADAS		R\$ 3.983.894,10	R\$ 3.468.104,95
MG SILVA MONTEIRO & CIA LTDA EPP		R\$ 3.983.894,10	R\$ 3.468.104,95
ATIVO PERMANENTE		R\$ 997.243,17	R\$ 982.117,59
IMOBILIZADO		R\$ 997.243,17	R\$ 982.117,59
IMÓVEIS		R\$ 414.000,00	R\$ 414.000,00
EDIFÍCIOS		R\$ 124.000,00	R\$ 124.000,00
TERRENO VIERALVES - SEDE ALCANCE		R\$ 200.000,00	R\$ 200.000,00
TERRENO REDENÇÃO		R\$ 55.000,00	R\$ 55.000,00
TERRENO TEFÉ - AM		R\$ 35.000,00	R\$ 35.000,00
MÓVEIS E UTENSÍLIOS		R\$ 43.751,03	R\$ 43.751,03
MÓVEIS E UTENSÍLIOS		R\$ 43.751,03	R\$ 43.751,03
MÁQUINAS, EQUIPAMENTOS E FERRAMENTAS		R\$ 40.534,45	R\$ 40.534,45
MÁQUINAS E EQUIPAMENTOS		R\$ 40.534,45	R\$ 40.534,45

Este documento é parte integrante de escrituração cuja autenticação se comprova pelo recibo de número 86.65.A4.D4.01.71.46.40.BC.FE.B8.F2.6F.30.57.E3.87.EC.8D.BD-9, nos termos do Decreto nº 8.683/2016.

Este relatório foi gerado pelo Sistema Público de Escrituração Digital – Sped

Versão 9.0.1 do Visualizador

Página 5 de 15

000063

BALANÇO PATRIMONIAL

Entidade: CONSTRUTORA ALCANCE LTDA - EPP

Período da Escrituração: 01/01/2021 a 31/12/2021

CNPJ: 03.018.149/0001-96

Número de Ordem do Livro: 5

Período Selecionado: 01 de Outubro de 2021 a 31 de Dezembro de 2021

Descrição	Nota	Saldo Inicial	Saldo Final
VEÍCULOS		R\$ 265.294,40	R\$ 265.294,40
VEÍCULOS UTILITÁRIOS		R\$ 265.294,40	R\$ 265.294,40
IMOBILIZADO EM ANDAMENTO		R\$ 366.271,32	R\$ 366.271,32
CONSTRUÇÃO TERRENO AV. RIO MADEIRA		R\$ 366.271,32	R\$ 366.271,32
COMPUTADORES E PERIFÉRICOS		R\$ 60.358,90	R\$ 60.358,90
COMPUTADORES E PERIFÉRICOS		R\$ 60.358,90	R\$ 60.358,90
EMBARCAÇÕES		R\$ 343.000,00	R\$ 343.000,00
EMBARCAÇÕES		R\$ 343.000,00	R\$ 343.000,00
(-) (-) DEPRECIAÇÕES, AMORT. E EXAUS. ACUMUL		R\$ (535.966,93)	R\$ (551.092,51)
(-) (-) DEPRECIAÇÕES DE EDIFÍCIOS		R\$ (59.390,84)	R\$ (60.618,44)
(-) (-) DEPRECIAÇÕES DE MÓVEIS E UTENSÍLIOS		R\$ (43.751,03)	R\$ (43.751,03)
(-) (-) DEPRECIAÇÕES DE MÁQUINAS, EQUIP. FER		R\$ (36.295,56)	R\$ (38.064,81)
(-) (-) DEPRECIAÇÕES DE VEÍCULOS		R\$ (69.783,20)	R\$ (79.947,92)
(-) (-) DEPRECIAÇÃO DE COMPUTADORES E PERIFÉRICOS		R\$ (56.154,90)	R\$ (56.268,90)
(-) (-) DEPRECIAÇÃO DE EMBARCAÇÕES		R\$ (270.591,40)	R\$ (272.441,41)
PASSIVO		R\$ 10.217.575,81	R\$ 7.158.504,58
PASSIVO CIRCULANTE		R\$ 3.392.461,23	R\$ 1.196.666,95
EMPRÉSTIMOS E FINANCIAMENTOS		R\$ 0,00	R\$ 211.617,00
EMPRÉSTIMOS		R\$ 0,00	R\$ 211.617,00
CRÉDITO XP 800105194		R\$ 0,00	R\$ 211.617,00
FORNECEDORES		R\$ 132.429,37	R\$ 70.010,22
FORNECEDORES		R\$ 132.429,37	R\$ 70.010,22
ANDRADE GC ADVOGADOS		R\$ 0,00	R\$ 0,00
CARTORIO DO 9 TABELIONATO DE NOTAS		R\$ 0,00	R\$ 0,00
DIEGO ANTONIO COSTA SALES		R\$ 0,00	R\$ 0,00
ELIZANDRA JOCASTA PEREIRA DA SILVEIRA 06913519451		R\$ 0,00	R\$ 1.420,00
ENGETOP ENGENHARIA CONSTRUÇÃO E TOPOGRAFIA LTDA ME		R\$ 0,00	R\$ 0,00
F. K. FERREIRA MOTTA - ME		R\$ 0,00	R\$ 0,00
J A F SERVIÇOS DE TERRAPLANAGEM, CARGA E DESCARGA LTDA		R\$ 712,50	R\$ 0,00

Este documento é parte integrante de escrituração cuja autenticação se comprova pelo recibo de número 86.65.A4.D4.01.71.46.40.BC.FE.B8.F2.6F.30.57.E3.87.EC.8D.BD-9, nos termos do Decreto nº 8.683/2016.

Este relatório foi gerado pelo Sistema Público de Escrituração Digital – Sped

Versão 9.0.1 do Visualizador

Página 6 de 15

000064

BALANÇO PATRIMONIAL

Entidade: CONSTRUTORA ALCANCE LTDA - EPP

Período da Escrituração: 01/01/2021 a 31/12/2021

CNPJ: 03.018.149/0001-96

Número de Ordem do Livro: 5

Período Selecionado: 01 de Outubro de 2021 a 31 de Dezembro de 2021

Descrição	Nota	Saldo Inicial	Saldo Final
JOAO PAULO C. DOS SANTOS ME		R\$ 0,00	R\$ 0,00
M. K. BARBOSA REBOUCAS EIRELI		R\$ 0,00	R\$ 0,00
MATEUS DE CAMPOS FIGLIUOLO TINOCO 02174362260		R\$ 0,00	R\$ 0,00
(-) MURILO BRASIL - NEPOM UCENO		R\$ (6.670,00)	R\$ 0,00
MYLENA LIMA DE BRITO		R\$ 0,00	R\$ 0,00
R.M. CHAVES EIRELI - ME		R\$ 1.400,00	R\$ 0,00
REGINALDO DOS SANTOS - ME		R\$ 0,00	R\$ 0,00
TORNEARIA NORTE BOMBAS EIRELI - ME		R\$ 0,00	R\$ 0,00
VERA LÚCIA NOGUEIRA RAMOS - EPP		R\$ 601,63	R\$ 0,00
D. N. MARQUES DANTAS-NAVEGACAO		R\$ 20.083,82	R\$ 0,00
MARIA LUCIA FERREIRA MARIANI		R\$ 0,00	R\$ 0,00
4DA INDUSTRIA E IMPLM LTDA		R\$ 0,00	R\$ 0,00
M P DOS SANTOS FERRAGENS (LOJA CONSTRÓI)		R\$ 0,00	R\$ 0,00
SV INSTALAÇÕES LTDA		R\$ 874,39	R\$ 0,00
CASA DO ELETRICISTA LTDA		R\$ 0,00	R\$ 0,00
COCIL CONSTRUÇÕES CIVIS E INDUSTRIAS LTDA		R\$ 0,00	R\$ 0,00
L J GUERRA E CIA LTDA - CASA DAS CORREIAS		R\$ 1.066,32	R\$ 0,00
ENGEMAC EQUIPAMENTOS TUBULARES LTDA		R\$ 14.516,00	R\$ 10.982,00
LABORÁTORIO DIESEL MANAUS LTDA		R\$ 0,00	R\$ 0,00
NAUTICA MARINA TAU LTDA		R\$ 2.728,50	R\$ 2.612,50
B A ELETRICA LTDA		R\$ 28.214,35	R\$ 0,00
JOÃO HENRIQUE DE OLIVEIRA CRUZ		R\$ 0,00	R\$ 0,00
ARENA COMERCIO DE TINTAS LTDA		R\$ 2.251,74	R\$ 0,00
AJA MATERIAL DE CONSTRUÇÃO LTDA.		R\$ 0,00	R\$ 0,00
SOPARAFUSO COMERCIAL		R\$ 0,00	R\$ 0,00
(-) ALELO REFEIÇÃO - CIA BRASILEIRA DE SERVIÇOS		R\$ (6.127,98)	R\$ 0,00
(-) PROTENORTE MATERIAIS DE CONSTRUÇÃO		R\$ (500,00)	R\$ 0,00
L E DE S PORTELA - CASA JOTA		R\$ 0,00	R\$ 0,00
POLIMIX CONCRETO		R\$ 7.680,00	R\$ 3.470,00
AMAZON AÇO COMÉRCIO		R\$ 0,00	R\$ 0,00

Este documento é parte integrante de escrituração cuja autenticação se comprova pelo recibo de número 86.65.A4.D4.01.71.46.40.BC.FE.B8.F2.6F.30.57.E3.87.EC.8D.BD-9, nos termos do Decreto nº 8.683/2016.

Este relatório foi gerado pelo Sistema Público de Escrituração Digital – Sped

Versão 9.0.1 do Visualizador

Página 7 de 15

000065

BALANÇO PATRIMONIAL

Entidade: CONSTRUTORA ALCANCE LTDA - EPP

Período da Escrituração: 01/01/2021 a 31/12/2021

CNPJ: 03.018.149/0001-96

Número de Ordem do Livro: 5

Período Selecionado: 01 de Outubro de 2021 a 31 de Dezembro de 2021

Descrição	Nota	Saldo Inicial	Saldo Final
RYMO IMAGEM E PRODUTOS		R\$ 0,00	R\$ 0,00
NORTE FERRO INDÚSTRIA		R\$ 0,00	R\$ 0,00
SCORE FORMAS E ESCORAMENTO		R\$ 0,00	R\$ 0,00
CASA UNIVERSAL LTDA		R\$ 0,00	R\$ 0,00
CAA COMERCIO AMAZONENSE DE ALUMÍNIO LTDA.		R\$ 16.842,94	R\$ 0,00
FUSOFIX - H ALMEIDA		R\$ 0,00	R\$ 0,00
METALURGICA MARLIN S.A IND. COM. IMP. EX		R\$ 0,00	R\$ 0,00
ANTONIO ROBSON RODRIGUES SILVA		R\$ 0,00	R\$ 0,00
ALDECI SILVA ARAUJO		R\$ 0,00	R\$ 0,00
SOLUÇÃO COLOMBO TRANSPORTES EXPRESS		R\$ 0,00	R\$ 0,00
PREDIAL CONSTRUÇOES E COMERCIO		R\$ 0,00	R\$ 0,00
MJ COMERCIO VAREJISTA DE GESSO		R\$ 0,00	R\$ 0,00
AMAZONAS DISTRIBUIDORA		R\$ 0,00	R\$ 0,00
FERMAZON FERRO E AÇO DO AMAZONAS		R\$ 6.092,88	R\$ 0,00
ARCELORMITTAL BRASIL		R\$ 0,00	R\$ 0,00
HELAINÉ CASCAES MESSA		R\$ 1.715,00	R\$ 0,00
DISMONZA TINTAS		R\$ 0,00	R\$ 0,00
IMPOLUT COMERCIO		R\$ 0,00	R\$ 0,00
SPECIAL MÓVEIS E ESQUADRIAS - OTTONIEL DE ARAUJO		R\$ 0,00	R\$ 0,00
SAINT. GOBAIN DO BRASIL PRODUTOS INDUSTRIAIS E PARA CONSTRUÇÃO		R\$ 0,00	R\$ 0,00
COMAC IMP. E EXP. LTDA.		R\$ 0,00	R\$ 0,00
COMERCIAL DE ESTIVAS REGO LTDA.		R\$ 0,00	R\$ 0,00
ITAM - INDÚSTRIA DE TRANSFORMADORES DA AMAZÔNIA		R\$ 0,00	R\$ 0,00
MAQMOTO MAQUINAS		R\$ 0,00	R\$ 0,00
N DE A CAVALCANTE JUNIOR EIRELI		R\$ 0,00	R\$ 0,00
PORTAL DA ACUSTICA SOLUÇÕES		R\$ 0,00	R\$ 0,00
KELLY HIDROMETALURGICA		R\$ 0,00	R\$ 0,00
MAXPEL COMERCIAL		R\$ 0,00	R\$ 0,00
MAJE DO NE IND		R\$ 0,00	R\$ 0,00
EXTRA COMERCIO		R\$ 0,00	R\$ 0,00

Este documento é parte integrante de escrituração cuja autenticação se comprova pelo recibo de número 86.65.A4.D4.01.71.46.40.BC.FE.B8.F2.6F.30.57.E3.87.EC.8D.BD-9, nos termos do Decreto nº 8.683/2016.

Este relatório foi gerado pelo Sistema Público de Escrituração Digital – Sped

Versão 9.0.1 do Visualizador

Página 8 de 15

000066

BALANÇO PATRIMONIAL

Entidade: CONSTRUTORA ALCANCE LTDA - EPP

Período da Escrituração: 01/01/2021 a 31/12/2021

CNPJ: 03.018.149/0001-96

Número de Ordem do Livro: 5

Período Selecionado: 01 de Outubro de 2021 a 31 de Dezembro de 2021

Descrição	Nota	Saldo Inicial	Saldo Final
BEBEDOUROS CANOVAS		R\$ 0,00	R\$ 0,00
ELÉTRICA DANÚBIO		R\$ 0,00	R\$ 0,00
HIDROCENTER COMÉRCIO DE PISCINAS		R\$ 0,00	R\$ 0,00
KEDSON ARAÚJO NAVEGAÇÃO		R\$ 0,00	R\$ 0,00
H3 COMERCIO DE COMBUSTIVEIS LTDA		R\$ 25.100,00	R\$ 17.000,00
NORD CONTROLADORIA LTDA		R\$ 2.134,88	R\$ 2.200,00
M DE O ROBUSTELLI - ME		R\$ 4.079,25	R\$ 0,00
INK STORE		R\$ 0,00	R\$ 0,00
M A DE OLIVEIRA BRAGA		R\$ 0,00	R\$ 3.161,85
EVIDENCIA LOGISTICA TRANSPORTES LTDA		R\$ 339,94	R\$ 3.202,69
AMAZONAS COPIADORA EIRELI		R\$ 0,00	R\$ 0,00
MARCOS AUGUSTO ANDRADE FARIAS		R\$ 0,00	R\$ 0,00
LEONARDO GABRIEL BRAGA GRAÇA		R\$ 0,00	R\$ 0,00
EUNICE DE SOUZA MAGNO		R\$ 0,00	R\$ 3.000,00
NAVERIO NAVEGAÇÃO DO RIO AMAZONAS LTDA		R\$ 0,00	R\$ 0,00
(-) CONSTRUETE TECNOLOGIA SANEAMENTO E CONSTRUÇÃO EIRELI		R\$ (4.350,00)	R\$ 12.017,12
EAJ RESTAURANTES EIRELI		R\$ 0,00	R\$ 0,00
LANCHAS - TRANSPORTE		R\$ 0,00	R\$ 0,00
JOSÉ FRANCISCO BENEDITO RIBEIRO MULLER - MEI		R\$ 2.557,00	R\$ 2.557,00
R DE BARROS OLIVEIRA E CIA LTDA - J A CARNEIRO CONSTRUÇÃO		R\$ 0,00	R\$ 0,00
LUIZ GOMES DA COSTA - MEI		R\$ 4.949,00	R\$ 0,00
(-) RAIMUNDO MENEZES DE NEVES		R\$ (8.849,00)	R\$ 0,00
JOSIVAN MACIEL DINIZ - MEI		R\$ 0,00	R\$ 0,00
J C DA SILVA NORONHA EIRELI		R\$ 0,00	R\$ 0,00
C G COELHO EIRELI ME		R\$ 0,00	R\$ 0,00
ESQUEMATIKA INFORMATICA LTDA		R\$ 0,00	R\$ 0,00
DIRECT BORRACHAS INDUSTRIA E COMERCIO DE PROD		R\$ 0,00	R\$ 0,00
TENDECIA VIAGENS E TURISMO		R\$ 0,00	R\$ 0,00
CHURRASCARIA MARITUBA LTDA		R\$ 900,00	R\$ 0,00
POSTO ICCAR LTDA		R\$ 0,00	R\$ 0,00

Este documento é parte integrante de escrituração cuja autenticação se comprova pelo recibo de número 86.65.A4.D4.01.71.46.40.BC.FE.B8.F2.6F.30.57.E3.87.EC.8D.BD-9, nos termos do Decreto nº 8.683/2016.

Este relatório foi gerado pelo Sistema Público de Escrituração Digital – Sped

Versão 9.0.1 do Visualizador

Página 9 de 15

000067

BALANÇO PATRIMONIAL

Entidade: CONSTRUTORA ALCANCE LTDA - EPP

Período da Escrituração: 01/01/2021 a 31/12/2021

CNPJ: 03.018.149/0001-96

Número de Ordem do Livro: 5

Período Selecionado: 01 de Outubro de 2021 a 31 de Dezembro de 2021

Descrição	Nota	Saldo Inicial	Saldo Final
MAPA AUTO POSTO LTDA		R\$ 0,00	R\$ 3.583,56
ARRUDA HOTEL LTDA		R\$ 0,00	R\$ 0,00
(-) HOTEL E RESTAURANTE VIA NORTE LTDA		R\$ (450,87)	R\$ 0,00
TDL LOCAÇÃO E MANUTENÇÃO DE MAQ E EQUIP LTDA		R\$ 711,00	R\$ 2.950,00
(-) SELMACON MATERIAL DE CONSTRUÇÃO LTDA - SÓ IRMÃOS		R\$ (3.379,60)	R\$ 0,00
BITENCOURTE E BITENCOURT COMERCIO LTDA		R\$ 0,00	R\$ 0,00
TECHFIX COMERCIO DE PRODUTOS DE FIXAÇÃO LTDA		R\$ 0,00	R\$ 0,00
DESTACK FIX COMERCIO DE PRODUTOS AUTO E IND LTDA		R\$ 0,00	R\$ 0,00
PARAFERRO PRODUTOS METALURGICOS LTDA		R\$ 0,00	R\$ 0,00
R BASILE EPP		R\$ 0,00	R\$ 0,00
TAVARES E TUIJI LTDA		R\$ 0,00	R\$ 0,00
DELICIAS DU PARA		R\$ 0,00	R\$ 0,00
NUCLEO DE MEDICINA DO TRABALHO EIRELI		R\$ 0,00	R\$ 175,00
EL SAHDAY COMERCIO DE ALIMENTOS LTDA		R\$ 0,00	R\$ 0,00
ESTANCIA PORTUGUESA EIRELI		R\$ 0,00	R\$ 0,00
OFFICE INFORMATICA		R\$ 0,00	R\$ 0,00
PLANALTO FERRAMENTAL LTDA		R\$ 0,00	R\$ 0,00
PEKPLAST MATERIAIS DE CONSTRUÇÃO LTDA		R\$ 0,00	R\$ 0,00
OSEIAS DE JESUS SERRA		R\$ 0,00	R\$ 0,00
COMERCIO DE PRODUTOS ALIMENTICIOS MARITUBA LTDA		R\$ 0,00	R\$ 0,00
ESTACIO DO BETO (R R DA CRUZ ABREU - ME)		R\$ 0,00	R\$ 0,00
BELTUBO BELEM TUBO COMERCIO LTDA		R\$ 0,00	R\$ 0,00
SÃO PAULO DISTRIBUIDORA DE MATERIAS DE CONSTRUÇÃO LTDA		R\$ 0,00	R\$ 0,00
D A DE QUEIROZ COMERCIO DE PRODUTOS ALIMENTICIOS		R\$ 0,00	R\$ 0,00
V C S N SERVIÇOS E LOCAÇÃO		R\$ 0,00	R\$ 0,00
IMPORTADORA OPLIMA LTDA		R\$ 0,00	R\$ 0,00
BRAZZ BRAZZ PAPELARIA E MATERIAL DE SC. E INF. LTDA		R\$ 0,00	R\$ 0,00
MARDOQUEU BARBOSA PAIVA		R\$ 500,00	R\$ 0,00

Este documento é parte integrante de escrituração cuja autenticação se comprova pelo recibo de número 86.65.A4.D4.01.71.46.40.BC.FE.B8.F2.6F.30.57.E3.87.EC.8D.BD-9, nos termos do Decreto nº 8.683/2016.

Este relatório foi gerado pelo Sistema Público de Escrituração Digital – Sped

Versão 9.0.1 do Visualizador

Página 10 de 15

000068

BALANÇO PATRIMONIAL

Entidade: CONSTRUTORA ALCANCE LTDA - EPP

Período da Escrituração: 01/01/2021 a 31/12/2021

CNPJ: 03.018.149/0001-96

Número de Ordem do Livro: 5

Período Selecionado: 01 de Outubro de 2021 a 31 de Dezembro de 2021

Descrição	Nota	Saldo Inicial	Saldo Final
E C BASTOS SERVIÇOS COM E TRANSPORTES LTDA - ME		R\$ 0,00	R\$ 0,00
P E C BRASIL COMERCIO E SERVIÇOS LTDA		R\$ 0,00	R\$ 0,00
MSC PROJETOS LTDA		R\$ 0,00	R\$ 0,00
M DO CARMO T DA SILVA		R\$ 0,00	R\$ 0,00
RAIA DROGASIL S/A		R\$ 0,00	R\$ 0,00
P A O FREIRE		R\$ 0,00	R\$ 0,00
E F PISOS E ACABAMENTOS (JUAN FELEPIE BEZERRA FARIA)		R\$ 30.030,00	R\$ 0,00
DIAS COMPENSADO LTDA		R\$ 0,00	R\$ 0,00
DTK COMERCIO DE EQUIPAMENTOS PARA USO INDUSTRIAL EIRELI		R\$ 0,00	R\$ 0,00
(-) JOELSON RODRIGUES DE CARVALHO - EXPRESSO ENTULHO		R\$ (470,00)	R\$ 0,00
(-) VENCEDOR COMERCIO DE MATERIAL DE CONSTRUÇÃO LTDA		R\$ (38.400,00)	R\$ 0,00
FIRE SYSTEMAS - PROD SERV E SIST CONTRA INCENDIO		R\$ 0,00	R\$ 0,00
J F DE ARAUJO RODRIGUES EIRELI - ME		R\$ 0,00	R\$ 0,00
A CARVALHO DA COSTA MATERIAIS DE CONSTRUÇÕES - ME		R\$ 0,00	R\$ 0,00
(-) TIGRES MATERIAIS E SOLUÇÕES PARA CONSTRUÇÃO LTDA		R\$ (51.621,57)	R\$ 0,00
TOTALMIX CONTROLE TECNOLÓGICO LTDA		R\$ 0,00	R\$ 0,00
EQUATORIAL PARA DISTRIBUIDORA		R\$ 0,00	R\$ 0,00
VIAGENS E TURISMO LTDA		R\$ 0,00	R\$ 0,00
SAAVEDRA MATERIAIS DE CONSTRUÇÃO LTDA		R\$ 0,00	R\$ 0,00
SS RODRIGUES OLIVEIRA		R\$ 319,80	R\$ 0,00
ERCS SERVIÇOS DE ENGENHARIA EIRELI		R\$ 0,00	R\$ 0,00
PAULA GIZELLY SILVA DO ESPIRITO SANTOS		R\$ 1.400,00	R\$ 0,00
PERFAL INDUSTRIA DE ESQUADRIAS COMERCIO E SERVIÇOS LTDA		R\$ 0,95	R\$ 0,00
MENDES LIMA INDUSTRIA DE PRÉ MOLDADOS E COMERCIO EIRELI		R\$ 6.300,00	R\$ 0,00
TADASHI SHIHOMATSU EIRELI		R\$ 0,00	R\$ 0,00
(-) ISAIAS DOS SANTOS MAIA		R\$ (7.450,00)	R\$ 0,00
MULTI SERVIÇOS DE VIDRAÇARIA E GRANITOS LTDA		R\$ 88.000,00	R\$ 0,00

Este documento é parte integrante de escrituração cuja autenticação se comprova pelo recibo de número 86.65.A4.D4.01.71.46.40.BC.FE.B8.F2.6F.30.57.E3.87.EC.8D.BD-9, nos termos do Decreto nº 8.683/2016.

Este relatório foi gerado pelo Sistema Público de Escrituração Digital – Sped

Versão 9.0.1 do Visualizador

Página 11 de 15

000069

BALANÇO PATRIMONIAL

Entidade: CONSTRUTORA ALCANCE LTDA - EPP

Período da Escrituração: 01/01/2021 a 31/12/2021

CNPJ: 03.018.149/0001-96

Número de Ordem do Livro: 5

Período Selecionado: 01 de Outubro de 2021 a 31 de Dezembro de 2021

Descrição	Nota	Saldo Inicial	Saldo Final
(-) DECORAÇÃO MATERIAL DE CONSTRUÇÃO EIRELI - EPP		R\$ (200,00)	R\$ 0,00
(-) FORNARI INDUSTRIA E COMERCIO		R\$ (11.203,50)	R\$ 0,00
T H C LOBO - EIRELI - NEW TELHAS		R\$ 0,00	R\$ 0,00
S S DA COSTA MATERIAL DE CONSTRUÇÃO		R\$ 0,00	R\$ 0,00
AMAZONFER MATERIAIS DE CONSTRUÇÕES		R\$ 0,00	R\$ 0,00
BW SOUZA		R\$ 0,00	R\$ 0,00
ATUAL CARGAS TRANSPORTES LTDA		R\$ 0,00	R\$ 0,00
PAREX GROUP INDUSTRIA E COMERCIO DE ARGAMASSAS LTDA		R\$ 0,00	R\$ 0,00
SOPRANO INDUSTRIA ELETROMETALURGICA - EIRELI		R\$ 0,00	R\$ 0,00
LC LOCAÇÕES DE EQUIPAMENTOS EIRELI		R\$ 0,00	R\$ 1.678,50
LNB SANTOS LTDA		R\$ 0,00	R\$ 0,00
N F COSTA ME		R\$ 0,00	R\$ 0,00
ALMEIDA COM DE MAT DE CONST E SERV EIRELI - METALLUX LTDA		R\$ 0,00	R\$ 0,00
ESP PISOS INDUSTRIA COMERCIO IMP EXP LTDA		R\$ 0,00	R\$ 0,00
NOVA ROCHA INDUSTRIA DE TINTAS LTDA - LEINERTEX		R\$ 0,00	R\$ 0,00
O G SOUSA - ME		R\$ 0,00	R\$ 0,00
P R R ALENCAR MENDES		R\$ 0,00	R\$ 0,00
H G F MENEZES		R\$ 0,00	R\$ 0,00
GLORIA MARIA MIRANDA DE AZEVEDO		R\$ 0,00	R\$ 0,00
JOÃO GUIMARÃES DA SILVA		R\$ 0,00	R\$ 0,00
CASA DOS TUBOS COMERCIO DE PRODUTOS HIDRAULICOS		R\$ 0,00	R\$ 0,00
AP LOCAÇÕES DE MAQUINAS E EQUIPAMENTOS		R\$ 0,00	R\$ 0,00
DICASA COMERCIO DE MATERIAIS DE CONSTRUÇÃO LTDA		R\$ 0,00	R\$ 0,00
OLIVEIRA MATERIAIS DE CONSTRUÇÃO		R\$ 0,00	R\$ 0,00
SERVIPOSTO REP COM DE EQUIPAMENTOS E SERV HIDR EIRELI		R\$ 0,00	R\$ 0,00
MERCADO DA TERRA COMERCIO DE INSUMOS ANIMAIS EIRELI		R\$ 0,00	R\$ 0,00
PREMAZON PRÉ MOLDADOS DE CONCRETO LTDA		R\$ 0,00	R\$ 0,00
MECATRON ELETRICA E AUTOMAÇÃO INDUSTRIAL LTDA		R\$ 0,00	R\$ 0,00

Este documento é parte integrante de escrituração cuja autenticação se comprova pelo recibo de número 86.65.A4.D4.01.71.46.40.BC.FE.B8.F2.6F.30.57.E3.87.EC.8D.BD-9, nos termos do Decreto nº 8.683/2016.

Este relatório foi gerado pelo Sistema Público de Escrituração Digital – Sped

Versão 9.0.1 do Visualizador

Página 12 de 15

000070

BALANÇO PATRIMONIAL

Entidade: CONSTRUTORA ALCANCE LTDA - EPP

Período da Escrituração: 01/01/2021 a 31/12/2021

CNPJ: 03.018.149/0001-96

Número de Ordem do Livro: 5

Período Selecionado: 01 de Outubro de 2021 a 31 de Dezembro de 2021

Descrição	Nota	Saldo Inicial	Saldo Final
MONTENEGRO PISOS E REVESTIMENTOS LTDA		R\$ 0,00	R\$ 0,00
L J S GOES VIDROS COMERCIO - VIDRAÇARIA VIDROS E CIA		R\$ 0,00	R\$ 0,00
SOLUÇÕES EM SERVIÇOS DE MONTAGEM E INSTAL EIRELI		R\$ 0,00	R\$ 0,00
C A J DOURADO EIRELI		R\$ 0,00	R\$ 0,00
CONSTRUROCHA PREMOI E ARTEFATOS DE CONCRETO LTDA - EP		R\$ 0,00	R\$ 0,00
ANDERSON DAVYS DA SILVA CARDOSO		R\$ 0,00	R\$ 0,00
EDNA OLIVEIRA DA SILVA		R\$ 0,00	R\$ 0,00
SHERWIN WILLIAMS DO BRASIL INDUSTRIA E COMERCIO LTDA		R\$ 0,00	R\$ 0,00
L R COMERCIO E TRANSPORTES LTDA - PIA TRANSPORTES		R\$ 0,00	R\$ 0,00
EZEQUIEL DA SILVA SOUSA		R\$ 0,00	R\$ 0,00
A M DA S RODRIGUES E CIA LTDA		R\$ 0,00	R\$ 0,00
JESS CAKES		R\$ 0,00	R\$ 0,00
RIBEIRO E SILVA COMERCIO VAREJISTA DE CHOCOLATE LTDA		R\$ 0,00	R\$ 0,00
MANAUS COMERCIO DE PISCINAS LTDA		R\$ 0,00	R\$ 0,00
ADRIANA ASSUMPTÃO COMERCIO DE METAIS SANIT IMP EXP EIREL		R\$ 0,00	R\$ 0,00
POSTO RIO		R\$ 0,00	R\$ 0,00
CARLOS NAVARRO E CIA LTDA		R\$ 0,00	R\$ 0,00
J E CARNEIRO MATERIAIS DE CONSTRUÇÃO		R\$ 0,00	R\$ 0,00
TRANSPORTADORA E COMERCIAL PREINCESA EIRELI		R\$ 0,00	R\$ 0,00
F S DE PAULA COMERCIO DE GAS - ME		R\$ 0,00	R\$ 0,00
RIBEIRO DERIVADOS DE PETROLEO LTDA		R\$ 0,00	R\$ 0,00
A G B TRANSPORTES (A R DE ANDRANDE - ME)		R\$ 0,00	R\$ 0,00
CK DA ROCHA ANUNCIAÇÃO		R\$ 0,00	R\$ 0,00
NORTE REFRIGERAÇÃO		R\$ 0,00	R\$ 0,00
M M COMERCIO DE COMBUSTIVEIS LTDA		R\$ 0,00	R\$ 0,00
AGENCIA TARUMA		R\$ 0,00	R\$ 0,00
COSTA E CARVALHO COMERCIO		R\$ 0,00	R\$ 0,00
POSTO R O		R\$ 0,00	R\$ 0,00

Este documento é parte integrante de escrituração cuja autenticação se comprova pelo recibo de número 86.65.A4.D4.01.71.46.40.BC.FE.B8.F2.6F.30.57.E3.87.EC.8D.BD-9, nos termos do Decreto nº 8.683/2016.

Este relatório foi gerado pelo Sistema Público de Escrituração Digital – Sped

Versão 9.0.1 do Visualizador

Página 13 de 15

000071

BALANÇO PATRIMONIAL

Entidade: CONSTRUTORA ALCANCE LTDA - EPP

Período da Escrituração: 01/01/2021 a 31/12/2021

CNPJ: 03.018.149/0001-96

Número de Ordem do Livro: 5

Período Selecionado: 01 de Outubro de 2021 a 31 de Dezembro de 2021

Descrição	Nota	Saldo Inicial	Saldo Final
PETROLEO POMBAL LTDA		R\$ 0,00	R\$ 0,00
OBRIGAÇÕES TRIBUTÁRIAS		R\$ 1.069.923,09	R\$ 241.992,40
IMPOSTOS E CONTRIBUIÇÕES A RECOLHER		R\$ 914.201,56	R\$ 220.828,71
ISS A RECOLHER - RETIDO		R\$ 1.119,95	R\$ 2.778,24
IRPJ A RECOLHER - LUCRO PRESUMIDO		R\$ 43.848,11	R\$ 38.088,35
CSLL A RECOLHER - LUCRO PRESUMIDO		R\$ 195.631,06	R\$ 104.964,95
PIS A RECOLHER S/ RECEITA		R\$ 82.745,45	R\$ 11.023,15
COFINS A RECOLHER S/ RECEITA		R\$ 577.884,03	R\$ 50.876,06
RETENÇÕES FEDERAIS A RECOLHER - PIS/COFINS/CSLL		R\$ 12.627,96	R\$ 12.677,96
IR A RECOLHER S/ SERVIÇO - RETIDO		R\$ 345,00	R\$ 420,00
IMPOSTOS E CONTRIBUIÇÕES DIFERIDOS		R\$ 155.721,53	R\$ 21.163,69
IRPJ DIFERIDO - LUCRO PRESUMIDO		R\$ 42.315,04	R\$ 0,00
CSLL DIFERIDO - LUCRO PRESUMIDO		R\$ 35.907,55	R\$ 19.888,42
PIS DIFERIDO S/ RECEITA		R\$ 13.801,16	R\$ 227,08
COFINS DIFERIDO S/ RECEITA		R\$ 63.697,78	R\$ 1.048,19
OBRIGAÇÕES TRABALHISTA E PREVIDENCIÁRIA		R\$ 590.151,34	R\$ 365.367,34
OBRIGAÇÕES COM O PESSOAL		R\$ 82.211,32	R\$ 150.000,55
SALÁRIOS E ORDENADOS A PAGAR		R\$ 92.712,75	R\$ 150.000,55
PRÓ-LABORE A PAGAR		R\$ 0,00	R\$ 0,00
FÉRIAS A PAGAR		R\$ 0,00	R\$ 0,00
13º SALÁRIO A PAGAR		R\$ 0,00	R\$ 0,00
(-) RESCISÕES A PAGAR		R\$ (10.501,43)	R\$ 0,00
OBRIGAÇÕES SOCIAIS		R\$ 203.486,55	R\$ 163.923,37
INSS A RECOLHER - EMPRESA/EMPREGADOS		R\$ 160.728,12	R\$ 144.721,05
FGTS A RECOLHER		R\$ 34.322,75	R\$ 16.217,84
IRRF S/ FOLHA DE PAGTO		R\$ 8.435,68	R\$ 2.984,48
PROVISÕES		R\$ 304.453,47	R\$ 51.443,42
PROVISÕES PARA FÉRIAS E ENCARGOS		R\$ 193.468,35	R\$ 51.443,42
PROVISÕES PARA 13º SALÁRIO E ENCARGOS		R\$ 110.985,12	R\$ 0,00

Este documento é parte integrante de escrituração cuja autenticação se comprova pelo recibo de número 86.65.A4.D4.01.71.46.40.BC.FE.B8.F2.6F.30.57.E3.87.EC.8D.BD-9, nos termos do Decreto nº 8.683/2016.

Este relatório foi gerado pelo Sistema Público de Escrituração Digital – Sped

Versão 9.0.1 do Visualizador

Página 14 de 15

000072

BALANÇO PATRIMONIAL

Entidade: CONSTRUTORA ALCANCE LTDA - EPP

Período da Escrituração: 01/01/2021 a 31/12/2021

CNPJ: 03.018.149/0001-96

Número de Ordem do Livro: 5

Período Selecionado: 01 de Outubro de 2021 a 31 de Dezembro de 2021

Descrição	Nota	Saldo Inicial	Saldo Final
OUTRAS OBRIGAÇÕES		R\$ 51.857,43	R\$ 51.857,43
ADIANTAMENTOS DE CLIENTES		R\$ 51.857,43	R\$ 51.857,43
ITAM - INDÚSTRIA DE TRANSFORMADORES DA AMAZÔNIA		R\$ 51.857,43	R\$ 51.857,43
DIVIDENDOS, PART. E JURO SOBRE O CAPITAL		R\$ 1.548.100,00	R\$ 255.822,56
DIVIDENDOS		R\$ 1.548.100,00	R\$ 255.822,56
PAULO TINOCO		R\$ 849.150,00	R\$ 130.276,28
CHRISTIANO DUARTE		R\$ 698.950,00	R\$ 125.546,28
PATRIMÔNIO LÍQUIDO		R\$ 6.825.114,58	R\$ 5.961.837,63
CAPITAL SOCIAL		R\$ 4.100.000,00	R\$ 4.100.000,00
CAPITAL INTEGRALIZADO		R\$ 4.100.000,00	R\$ 4.100.000,00
SÓCIO - CHRISTIANO DUARTE DA SILVA		R\$ 2.050.000,00	R\$ 2.050.000,00
SÓCIO - PAULO FLÁVIO FIGLIUOLO BARBOSA TINOCO		R\$ 2.050.000,00	R\$ 2.050.000,00
LUCROS OU PREJUÍZOS ACUMULADOS		R\$ 2.822.506,01	R\$ 1.958.103,06
LUCROS OU PREJUÍZOS ACUMULADOS		R\$ 2.822.506,01	R\$ 1.958.103,06
LUCROS ACUMULADOS		R\$ 2.822.506,01	R\$ 1.958.103,06
(-) AJUSTES DE EXERCÍCIOS ANTERIORES		R\$ (97.391,43)	R\$ (96.265,43)
(-) AJUSTES DE EXERCÍCIO ANTERIORES		R\$ (97.391,43)	R\$ (96.265,43)

Este documento é parte integrante de escrituração cuja autenticação se comprova pelo recibo de número 86.65.A4.D4.01.71.46.40.BC.FE.B8.F2.6F.30.57.E3.87.EC.8D.BD-9, nos termos do Decreto nº 8.683/2016.

Este relatório foi gerado pelo Sistema Público de Escrituração Digital – Sped

Versão 9.0.1 do Visualizador

Página 15 de 15

000073

QUALIFICAÇÃO TÉCNICA

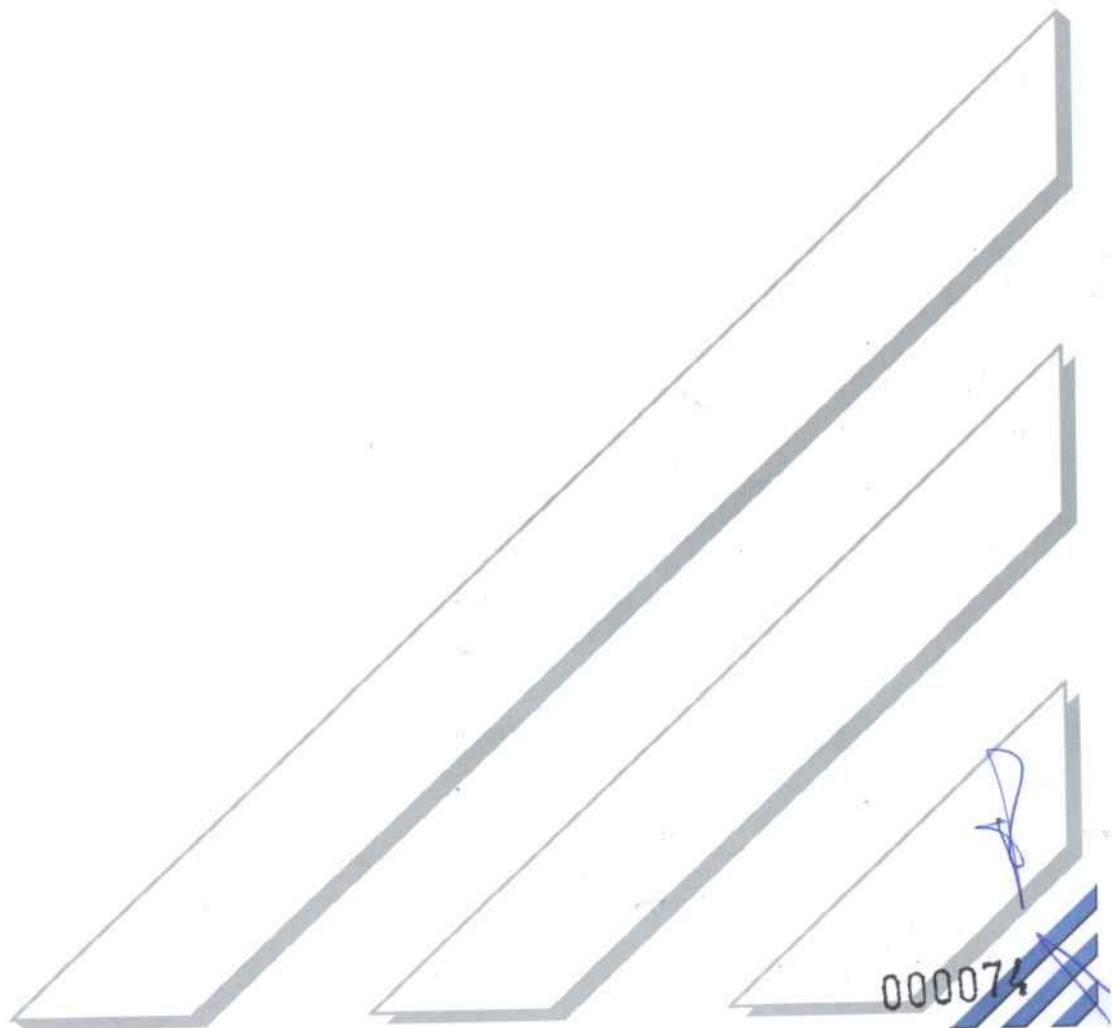



CERTIDÃO DE REGISTRO E QUITAÇÃO
PESSOA FÍSICA
Lei Federal Nº 5194 de 24 de Dezembro de 1966

CREA-AM

Nº 986100/2022
Emissão: 23/02/2022
Validade: 31/03/2023
Chave: D3x0Y

Conselho Regional de Engenharia e Agronomia do Amazonas

CERTIFICAMOS que o profissional mencionado encontra-se registrado neste Conselho, nos termos da Lei 5.194/66, de 24/12/1966, conforme os dados acima. CERTIFICAMOS, ainda, face o estabelecimento nos artigos 68 e 69 da referida Lei, que o interessado não se encontra em débito com o CREA-AM.

Interessado(a)

Profissional: PAULO FLAVIO FIGLIUOLO BARBOSA TINOCO

Registro: 0405740506

CPF: 247.244.162-20

Endereço: AVENIDA av. professor Nilton Lins, 2450, Alpha Garden, 063, RES.ALFA GARDEN CASA 63, Flores, MANAUS, AM, 69058902

Tipo de Registro: Registro Definitivo de Profissional (DIPLOMADO NO PAÍS)

Data de registro: 14/04/1989

Título(s)

GRADUAÇÃO

ENGENHEIRO CIVIL

Atribuição: ART. 7º DA RES. 218/73 DO CONFEA.

Instituição de Ensino: UNIVERSIDADE FEDERAL DO AMAZONAS - UFAM

Data de Formação: 09/01/1987

Descrição

CERTIDÃO DE REGISTRO E QUITAÇÃO PESSOA FÍSICA

Informações / Notas

- A falsificação deste documento constitui-se em crime previsto no Código Penal Brasileiro, sujeitando o(a) autor(a) à respectiva ação penal.
- CERTIFICAMOS que caso ocorra(m) alteração(ões) no(s) elemento(s) contido(s) neste documento, esta Certidão perderá a sua validade para todos os efeitos.
- Esta certidão perderá a validade, caso ocorra qualquer alteração posterior dos elementos cadastrais nela contidos.
- Válido em todo território nacional.

Última Anuidade Paga

Ano: 2022 (1/1)

Autos de Infração

Nada consta

Responsabilidades Técnicas

Empresa: CONSTRUTORA ALCANCE LTDA.

Registro: 0000001243

CNPJ: 03.018.149/0001-96

Data Início: 04/05/1999

Data Fim: Indefinido

Data Fim de Contrato: Indefinido

Tipo de Responsabilidade: RESPONSÁVEL TÉCNICO



000075



CERTIDÃO DE REGISTRO E QUITAÇÃO
PESSOA JURÍDICA
 Lei Federal Nº 5194 de 24 de Dezembro de 1966

CREA-AM

Nº 986705/2022

Emissão: 16/03/2022

Validade: 31/03/2023

Chave: bb54y

Conselho Regional de Engenharia e Agronomia do Amazonas

CERTIFICAMOS que a Empresa mencionada encontra-se registrada neste Conselho, nos Termos da Lei 5.194/66, conforme os dados impressos nesta certidão. CERTIFICAMOS, ainda, que a Empresa não se encontra em débito com o Conselho de Engenharia e Agronomia do Amazonas - CREA-AM, estando habilitada a exercer suas atividades, circunscrita à(s) atribuição(ões) de seu(s) responsável(veis) técnico(s).

Interessado(a)

Empresa: CONSTRUTORA ALCANCE LTDA

CNPJ: 03.018.149/0001-96

Registro: 0000001243

Categoria: Matriz

Capital Social: R\$ 4.100.000,00

Data do Capital: 01/07/2013

Faixa: 6

Objetivo Social: CONSTRUÇÃO DE EDIFÍCIOS; CONSTRUÇÃO DE INSTALAÇÕES ESPORTIVAS E RECREATIVAS; OBRAS DE TERRAPLENAGEM; CONSTRUÇÃO DE OBRAS DE ARTES ESPECIAIS (PONTES, VIADUTOS ELEVADOS, PASSARELAS); CONSTRUÇÃO DE RODOVIAS; OBRAS DE ACABAMENTO DA CONSTRUÇÃO CIVIL; OBRAS PORTUÁRIAS E FLUVIAIS; DEMOLIÇÃO DE EDIFÍCIOS E OUTRAS ESTRUTURAS; PREPARAÇÃO DE CANTEIRO E LIMPEZA DE TERRENO; OBRAS DE FUNDAÇÕES; PERFURAÇÕES E SONDAGENS NA CONSTRUÇÃO CIVIL; MONTAGEM E DESMONTAGEM DE ANDAIMES E OUTRAS ESTRUTURAS TEMPORÁRIAS; CONSTRUÇÃO DE REDES DE ABASTECIMENTO DE ÁGUA E COLETA DE ESGOTO; INSTALAÇÃO E MANUTENÇÃO ELÉTRICA (PARA EDIFICAÇÕES); SERVIÇOS TÉCNICOS DE ENGENHARIA CIVIL; SERVIÇOS DE TOPOGRAFIA; FABRICAÇÃO DE ARTEFATOS DE CONCRETO, CIMENTO, FIBROCIMENTO, GESSO E MATERIAIS SEMELHANTES PARA USO NA CONSTRUÇÃO; CAPTAÇÃO, TRATAMENTO E DISTRIBUIÇÃO DE ÁGUA; PINTURA PARA SINALIZAÇÃO EM PISTAS RODOVIÁRIAS E AEROPORTOS; FABRICAÇÃO DE CASAS PRÉ-MOLDADAS DE CONCRETO; FABRICAÇÃO DE ESTRUTURAS PRÉ-MOLDADAS DE CONCRETO ARMADO; PREPARAÇÃO DE MASSA DE CONCRETO E ARGAMASSA PARA CONSTRUÇÃO; INCORPORAÇÃO DE EMPREENDIMENTOS IMOBILIÁRIOS; COLETA DE RESÍDUOS PERIGOSOS E NÃO-PERIGOSOS. TODOS OS SERVIÇOS SUPRACITADOS NO LIMITE DAS ATRIBUIÇÕES PROFISSIONAIS DO RESPONSÁVEL TÉCNICO INDICADO.

Restrições do Objetivo Social:

Endereço Matriz: AVENIDA RIO MADEIRA, 465, CONJ. RESID. ISAIAS VIEIRALVES SALA-5, NOSSA SENHORA DAS GRACAS, MANAUS, AM, 69053030

Tipo de Registro: Registro Definitivo de Empresa

Data Inicial: 04/05/1999

Data Final: Indefinido

Registro Regional: 3049

Descrição

CERTIDÃO DE REGISTRO E QUITAÇÃO PESSOA JURÍDICA

Informações / Notas

- A capacidade técnico-profissional da empresa é comprovada pelo conjunto dos acervos técnicos dos profissionais constantes de seu quadro técnico.
- Esta certidão perderá a validade, caso ocorra qualquer alteração posterior dos elementos cadastrais nela contidos

Última Anuidade Paga

Ano: 2022 (1/1)

Autos de Infração

Nada consta

Responsáveis Técnicos

Profissional: PAULO FLAVIO FIGLIUOLO BARBOSA TINOCO

Registro: 0405740506

CPF: 247.244.162-20

Data Início: 04/05/1999

Data Fim: Indefinido

Data Fim de Contrato: Indefinido

Títulos do Profissional:

ENGENHEIRO CIVIL

Atribuição: ART. 7º DA RES. 218/73 DO CONFEA.

Tipo de Responsabilidade: RESPONSÁVEL TÉCNICO

Sócios

Sócio: PAULO FLAVIO F. BARBOSA TINOCO

CNPJ: 12.343.0 / -

Função: SOCIO





CERTIDÃO DE REGISTRO E QUITAÇÃO
PESSOA JURIDICA
Lei Federal Nº 5194 de 24 de Dezembro de 1966

CREA-AM

Nº 986705/2022

Emissão: 16/03/2022

Validade: 31/03/2023

Chave: bb54y

Conselho Regional de Engenharia e Agronomia do Amazonas

Sócio: CHRISTIANO DUARTE DA SILVA

CPF: 436.978.442-53

Função: SOCIO

A autenticidade desta Certidão pode ser verificada em: <http://publico.crea-am.org.br/>, com a chave: bb54y
Impresso em: 16/03/2022 às 12:29:07 por: adapt, ip: 179.222.96.85



000077



Certidão de Acervo Técnico - CAT
Resolução Nº 1025 de 30 de Outubro de 2009

CREA-AM

CAT COM REGISTRO DE ATESTADO

937459/2017

Atividade concluída

CERTIFICAMOS, em cumprimento ao disposto na Resolução nº 1.025, de 30 de outubro de 2009, do Confea, que consta dos assentamentos deste Conselho Regional de Engenharia e Agronomia do Amazonas - Crea-AM, o Acervo Técnico do profissional **PAULO FLAVIO FIGLIUOLO BARBOSA TINOCO** referente à(s) Anotação(ões) de Responsabilidade Técnica - ART abaixo discriminada(s):

Profissional: **PAULO FLAVIO FIGLIUOLO BARBOSA TINOCO**
Registro: **0405740506** RNP: **0405740506**
Título profissional: ENGENHEIRO CIVIL

Número da ART: 602008	Tipo de ART: ART	Registrada em: 04/01/2008	Baixada em: 27/06/2017
Forma de registro: INICIAL	Participação técnica: INDIVIDUAL		
Empresa contratada: CONSTRUTORA ALCANCE LTDA			
Contratante: INSTITUTO DE DESENVOLVIMENTO SUSTENTAVEL MAMIRAUÁ		CPF/CNPJ: 03.119.820/0001-95	
Endereço do contratante: ESTRADA DO BEXIGA	Bairro:	Nº: 2584	
Complemento: FONTE BOA / TEFE	UF: AM	CEP:	
Cidade: FONTE BOA			
Contrato: 0420080000060	Celebrado em: 03/12/2007		
Valor do contrato: R\$ 570.987,72	Tipo de contratante: CONTRATANTE		
Ação institucional: Outros		Nº: 2584	
Endereço da obra/serviço: ESTRADA DO BEXIGA	Bairro:	CEP:	
Complemento: FONTE BOA / TEFE	UF: AM		
Cidade: FONTE BOA			
Data de início: 04/01/2008	Conclusão efetiva:		
Finalidade: SEM DEFINIÇÃO		CPF/CNPJ: 03.119.820/0001-95	
Proprietário: INSTITUTO DE DESENVOLVIMENTO SUSTENTAVEL MAMIRAUÁ			
Atividade Técnica: 1 - OUTRO #200000 - CONTRATO (OBRA OU SERVIÇO) 200 - OUTRO 570987.72 R\$;			

Observações

REGISTRO DE CONTRATO PARA EXECUÇÃO DAS OBRAS DE CONSTRUÇÃO DE PRÉDIO DE SALAS DE AULA E BIBLIOTECA, FASE I, LOCALIZADA NO CAMPUS DO IDSM, SITUADO NA CIDADE DE TEFE/AM.

Informações Complementares

CERTIFICAMOS, finalmente, que se encontra vinculado à presente Certidão de Acervo Técnico - CAT, o atestado contendo 3 folha(s), expedido pelo contratante da obra/serviço, a quem cabe a responsabilidade pela veracidade e exatidão das informações nele constantes.

Certidão de Acervo Técnico nº 937459/2017
20/02/2018, 13:45
wz0Z6

A Certidão de Acervo Técnico (CAT) à qual o atestado está vinculado constituirá prova da capacidade técnico-profissional da pessoa jurídica somente se o responsável técnico indicado estiver ou venha a ser integrado ao seu quadro técnico por meio de declaração entregue no momento da habilitação ou da entrega das propostas.

Certificamos que se encontra vinculado à presente CAT o atestado apresentado em cumprimento à Lei nº 8.666/93, expedido pela pessoa jurídica contratante, a quem cabe a responsabilidade pela veracidade e exatidão das informações nele constantes. É de responsabilidade deste Conselho a verificação da atividade profissional em conformidade com a Lei nº 5.194/66 e Resoluções do Conselho Federal de Engenharia e Agronomia - CONFEA.

Esta certidão perderá a validade, caso ocorra qualquer alteração posterior dos elementos cadastrais nela contidos.

Fica(m) Excluído(s), no entanto, o(s) serviço(s) cujas atribuições não competem ao(s) profissional(is) em questão.

A autenticidade desta Certidão pode ser verificada em: <http://publico.crea-am.org.br/>, com a chave: wz0Z6

000078



Instituto de Desenvolvimento
Sustentável Mamirauá

ATESTADO DE CAPACIDADE TÉCNICA

Atesto para os devidos fins, que a CONSTRUTORA ALCANCE LTDA., estabelecida na cidade de Manaus/AM, sito à av. Rio Madeira, 465 – sala 05 – Nossa Senhora das Graças inscrita no CNPJ/MF sob o nº 03.018.149/0001-96, aqui representada por seu representante Sr. Paulo Flávio Figliuolo Barbosa Tinoco, Engenheiro Civil, CREA Nº 4.021-D/AM, CPF Nº 247.244.162-20 E RNP Nº 040574050-6, executou para o Instituto de Desenvolvimento Sustentável Mamirauá – IDSM, CNPJ/MF nº 03.119.820/0001-95, de acordo com os projetos, especificações e normas técnicas, obras de "PRÉDIO DE SALAS DE AULA E BIBLIOTECA - FASE I, no município de Tefé/AM", localizado no campus do IDSM, conforme Serviços/Quantidades abaixo discriminados, e ainda conforme contrato, da Tomada de Preço Nº 01/2007, iniciado em 04/12/2007 e término em 04/03/2008.

ITEM	DISCRIMINAÇÃO	UNID	QUANT.
1.0	ADMINISTRAÇÃO		
1.1	Administração da Obra	dia	90,00
2.0	SERVIÇOS PRELIMINARES		
2.1	Placa da Obra	un	1,00
2.2	Barracão para Armação e Carpintaria	m²	50,00
2.3	Ligação Provisória de Água e Luz	vb	1,00
2.4	Andaimes Metálicos de encaixe	m²	100,00
2.5	Regularização da Obra junto aos Órgãos em Tefé/AM	vb	1,00
2.6	Mobilização e Desmobilização de Materiais e Equipamentos	vb	1,00
3.0	TRABALHOS EM TERRA		
3.1	Limpeza do terreno, com remoção de camada vegetal	m²	665,00
3.2	Locação da Obra	m²	516,50
3.3	Escavação Manual até 2,00 Mt, exceto rocha	m³	146,40
3.4	Reaterro Apilado de vaías de fundações	m³	116,80
3.5	Aterro com fornecimento de material	m³	193,60
4.0	INFRAESTRUTURA		
4.1	Forma em compensado	m²	175,85

Estrada do Bexiga, 2.584 - Tel/fax: +55 (97) 3343-9700
C P 38 – 69553-225 – Tefé (AM)
www.mamiraua.org.br – mamiraua@mamiraua.org.br

Este documento encontra-se registrado no Conselho Regional de Engenharia e Agronomia do Amazonas, vinculado à Certidão nº 937459/2017, emitida em 20/02/2018



Certidão nº 937459/2017
21/02/2018, 11:14
Chave de Impressão: wz026

O documento neste ato registrado foi emitido em 19/02/2018 e contém 3 folhas

Conselho Regional de Engenharia e Agronomia do Amazonas
Rua Costa Azevedo, 174, Centro - Manaus-AM
Tel: + 55 (92) 2125-7120 Fax: + 55 (92) 2125-7122 E-mail: faleconosco@crea-am.org.br



CREA-AM
Conselho Regional de Engenharia e
Agronomia do Amazonas

Impresso em: 21/02/2018, às 11:14.

000079



Instituto de Desenvolvimento
Sustentável Mamirauá

4.2	Ferragem CA50A e CA60B	kg	1.733,00
4.3	Concreto fck 18,0 Mpa c/ Betoneira	m³	25,44
4.4	Desforma	m²	175,85
5.0	SUPRAESTRUTURA		
5.1	Forma em Compensado Rezinado, para concreto aparente	m²	666,11
5.2	Ferragem CA50A e CA60B	kg	5.259,00
5.3	Concreto fck 18,0 Mpa c/ Betoneira	m³	56,88
5.4	Desforma	m²	666,11
6.0	PAREDES E PAINÉIS		
6.1	Alvenaria cerâmica 1/2 vez	m²	477,80
6.2	Fechamento em veneziana de alumínio	m²	9,40
6.3	Tela Galvanizada 10mm, arame 12 B W G	m²	9,40
7.0	COBERTURA		
7.1	Estrutura metálica tubular e madeira para cobertura de telha cerâmica, projeção horizontal	m²	718,23
7.2	Cobertura em telha cerâmica	m²	969,31
7.3	Cumeeira para telha cerâmica	ml	97,20
7.4	Isolante impermeável para telhados (manta aluminizada)	m²	969,61
8.0	FORRO		
8.2	Forro em lambri de madeira	m²	183,40
8.3	Testeira em chapa metálica	ml	91,50
9.0	ESQUADRIAS DE ALUMÍNIO		
9.1	Janelas em alumínio anodizado, com maxim-air	m²	33,98
10.0	VIDROS		
10.1	Vidro liso - 4mm	m²	33,98
10.3	Vidro temperado - painel fixo 2,00 x 2,00 mts	m²	12,00
11.0	REVESTIMENTOS		
11.1	Chapisco 1:3	m²	955,60
11.2	Reboco	m²	955,60

Estrada do Bexiga, 2.584 - Tel/fax: +55 (97) 3343-9700
C P 38 - 69553-225 - Tefe (AM)
www.mamiraua.org.br - mamiraua@mamiraua.org.br

Este documento encontra-se registrado no Conselho Regional de Engenharia e Agronomia do Amazonas, vinculado à Certidão nº 937459/2017, emitida em 20/02/2018



Certidão nº 937459/2017
21/02/2018, 11:14

Chave de impressão: wz026

O documento neste ato registrado foi emitido em 19/02/2018 e contém 3 folhas

Conselho Regional de Engenharia e Agronomia do Amazonas
Rua Costa Azevedo, 174, Centro - Manaus-AM

Tel: + 55 (92) 2125-7120 Fax: + 55 (92) 2125-7122 E-mail: faleconosco@crea-am.org.br



CREA-AM
Conselho Regional de Engenharia e Agronomia do Amazonas

Impresso em: 21/02/2018, às 11:14.

000080



Instituto de Desenvolvimento
Sustentável Mamirauá

12.0	PAVIMENTAÇÃO		
12.1	Camada Impermeabilizadora de concreto Fck 13,5 MPa e = 10cm e com tela em aço	m²	303,94
12.2	Argamassa de Regularização e = 3,0cm	m²	303,94
13.0	SOLEIRAS E PEITORIS		
13.1	Peitoris em granito L = 20cm	ml	39,40
14.0	INSTALAÇÕES		
14.1	Instalações hidráulicas	vb	1,00
14.2	Instalações sanitárias (incluindo as caixas, fossa e sumidouro)	vb	1,00
14.3	Caixa d'água capacidade 1.500 L	un	1,00
14.4	Instalações Elétricas (Eletrodutos e Quadros embutidos nas paredes)	vb	1,00
15.0	DIVERSOS		
15.1	Ligação com a rede de distribuição de água	vb	1,00
15.2	Drenos para Ar-condicionados "Split"	vb	1,00
15.6	Limpeza permanente	mês	3,00

Tefé, 23 de Maio de 2008.

Nome: ISABEL SOARES DE SOUSA
CPF: 257.842.772-00
Diretora de Manejo e Desenvolvimento do IDSM

Estrada do Bexiga, 2.584 - Tel/fax: +55 (97) 3343-9700
C.P. 38 - 69553-225 - Tefe (AM)
www.mamiraua.org.br - mamiraua@mamiraua.org.br

Conselho Regional de Engenharia e Agronomia do Amazonas
Rua Costa Azevedo, 174, Centro - Manaus-AM

Tel: + 55 (92) 2125-7120 Fax: + 55 (92) 2125-7122 E-mail: faleconosco@crea-am.org.br



000081
CREA-AM

Impresso em: 21/02/2018, às 11:14.

Este documento encontra-se registrado no Conselho Regional de Engenharia e Agronomia do Amazonas, vinculado à Certidão nº 937459/2017, emitida em 20/02/2018



Certidão nº 937459/2017
21/02/2018, 11:14

Chave de Impressão: wz0Z6

O documento neste ato registrado foi emitido em 19/02/2018 e contém 3 folhas



**CERTIDÃO DE ACERVO TÉCNICO COM
ATESTADO**
Resolução Nº 1025 de 30 de Outubro de 2009

CREA-AM

Nº 921596/2015

Emissão: 26/08/2015

Validade: Indefinida

Chave: 00Ba86ABc62Ww80z8d58

Conselho Regional de Engenharia e Agronomia do Amazonas

CERTIFICAMOS, para os devidos fins, que consta em nossos arquivos o registro de Acervo referente a(s) Anotação(ões) de Responsabilidade(s) Técnica(s) - ARTs, constante(s) da Presente CERTIDÃO, tendo sido comprovada a execução e conclusão da(s) obra(s) e/ou serviço(s) indicado(s) conforme descrição(ões) abaixo.

Descrição

CERTIDÃO DE ACERVO TÉCNICO COM ATESTADO

Interessado(a)

Profissional: PAULO FLAVIO FIGLIUOLO BARBOSA TINOCO

Registro: 040574050-6

CPF: 247.244.162-20

Endereço: AVENIDA RIO MADEIRA, 465, SL 05 CONJ VIEIRALVES, NOSSA SENHORA DAS GRAÇAS, MANAUS, AM, 69053030

Tipo de Registro: DEFINITIVO (PROFISSIONAL DIPLOMADO NO PAÍS)

Data de Registro: 14/04/1989

Título(s)

GRADUAÇÃO

ENGENHARIA CIVIL

Atribuição: ART. 7º DA RES. 218/73 DO CONFEA.

Informações / Notas

- A Certidão de Acervo Técnico (CAT) à qual o atestado está vinculado constituirá prova da capacidade técnico-profissional da pessoa jurídica somente se o responsável técnico indicado estiver ou venha a ser integrado ao seu quadro técnico por meio de declaração entregue no momento da habilitação ou da entrega das propostas.

- Certificamos que se encontra vinculado à presente CAT o atestado apresentado em cumprimento à Lei nº 8.666/93, expedido pela pessoa jurídica contratante, a quem cabe a responsabilidade pela veracidade e exatidão das informações nele constantes. É de responsabilidade deste Conselho a verificação da atividade profissional em conformidade com a Lei nº 5.194/66 e Resoluções do Conselho Federal de Engenharia e Agronomia - CONFEA.

- Conforme atestado (22 páginas, emitido em 04/06/2014), circunscrito APENAS às atividades inerentes à sua modalidade, ENG. CIVIL, em coerência com as suas atribuições profissionais. EXCETUAM-SE: atividades da Eng. Mecânica/Eng. Elétrica/Eng. Seg. Trabalho (Instalação de Ar condicionados Split; Instalações de Extintores; Instalação de Alarme de incêndio e Sprinkler; Instalações de Dados e Voz; Instalações de Gás; SPDA e Elaboração de Projeto e Execução de Subestação de 225 KVA), salvo como apoio civil. E ainda: Plantio de gramas batatais em placas, todas por serem atividades fora das atribuições do profissional. Obs.: 1- O referido atestado foi objeto de Laudo Técnico (01 página, datado de 20/08/2015), resultante na ART Nº 20297/2015; 2- Signatária do atestado na condição de Representante Legal da Contratante, Sra. Selma Santos de Freitas: CPF Nº 268.272.202-49. CERTIFICAMOS, finalmente, que a responsabilidade pela veracidade e exatidão das informações declaradas constantes nos documentos que se encontram vinculados à presente Certidão de Acervo Técnico ? CAT, cabe aos seus emissores.

- Esta certidão perderá a validade, caso ocorra qualquer alteração posterior dos elementos cadastrais nela contidos.

- Fica(m) Excluído(s), no entanto, o(s) serviço(s) cujas atribuições não competem ao(s) profissional(is) em questão.

ART(s)

141382012, 110662013, 260262013, AM20150020279

Certidão nº 921596/2015

27/08/2015, 09:03

Chave de Impressão: 00Ba86ABc62Ww80z8d58

000082



ATESTADO DE CAPACIDADE TÉCNICA

Atesto para os devidos fins, que a **CONSTRUTORA ALCANCE LTDA.**, estabelecida na cidade Manaus/AM, sito à Av. Rio Madeira, 465 – Sala 05 – Nossa Senhora das Graças inscrita no CNPJ/MF sob o nº 03.018.149/0001-96, aqui representada por seu representante legal **Sr. Paulo Flávio Figliuolo Barbosa Tinoco**, Engenheiro Civil, executou para o Instituto de Desenvolvimento Sustentável Mamirauá – IDSM, CNPJ/MF nº 03.119.820/0001-95, de acordo com os projetos, especificações e normas técnicas, obras de "Construção de um Prédio Institucional, destinado a abrigar, o acervo de pesquisa e laboratório do Instituto de Desenvolvimento Sustentável Mamirauá – IDSM, no município de Tefé/AM com 1.724,00 m² de área construída, divididos em dois pavimentos, ocupando parte do terreno do próprio Campus do IDSM", localizado na Estrada do Bexiga, nº 2584, conforme Serviços/Quantidades abaixo discriminados, e ainda em conformidade com o Processo / IDSM Nº 002/2012 da Concorrência nº 01/2012 iniciado em 12/06/2012 e término em 26/09/2013.

ITEM	DISCRIMINAÇÃO DOS SERVIÇOS	UND	QTDE.
1.0	SERVIÇOS PRELIMINARES		
1.1	Placa de obra em chapa de aço galvanizado	m ²	10,00
1.2	Barracão de obra para alojamento/ escritório, piso em pinho 3ª, paredes em compensado 10mm, cobertura e telha amianto 6mm, incluso instalações elétricas e esquadrias	m ²	16,00
1.3	Barracão para depósito em tábua de madeira, cobertura em fibrocimento 4mm, incluso piso argamassa traço 1:6 (cimento e areia)	m ²	20,00
1.4	Sanitário com vaso e chiveiro para pessoal de obra, coletivo de 2 módulos, inclusive instalação e aparelhos, reaproveitado 2 vezes	un	2,00
1.5	Andaime para alvenaria em madeira de 2ª	m ²	648,00
1.6	Mobilização e Desmobilização de materiais e equipamentos via fluvial - Manaus/Tefé 1.262Km (ida e volta), balsa fretada c/ empurrador de 315HP p/ 500ton	km	2.524,00
1.7	Tapume em Compensado 6mm	m ²	390,00
2.0	ADMINISTRAÇÃO		
2.1	ADMINISTRAÇÃO DA OBRA		
2.1.1	Engenheiro	dia	180,00

Estrada do Bexiga, 2.584 - Fonte Boa - Tel/fax: +55 (97) 3343-9719 - C. P 38 - 69470-000 - Tefé (AM) - www.mamiraua.org.br - compras@mamiraua.org.br

1 de 22

Este documento encontra-se registrado no Conselho Regional de Engenharia e Agronomia do Amazonas, vinculado à nº 921596/2015, emitida em 27/08/2015



Certidão nº 921596/2015
27/08/2015, 09:03

Chave de Impressão: 00Ba86ABc62Ww80z8d58

O documento neste ato registrado foi emitido em 27/08/2015 e contém 28 folhas

000083



2.1.2	Mestre de Obras	dia	180,00
2.1.3	Almoxarife	dia	180,00
3.0	TRABALHOS EM TERRA		
3.1	Locação da obra com uso de equipamentos topográficos, inclusive topógrafo e nivelador	m²	1.214,34
3.2	Escavação manual de vala em argila ou pedra solta do tamanho médio de pedra de mão, de 1,5 até 3m excluindo esgotamento/escoramento	m³	448,80
3.3	Reaterro apiloado em camadas de 0,20m, utilizando material argilo-arenoso adquirido em jazida, já considerando um acréscimo de 25% no volume do material adquirido, não considerando o transporte até o reaterro	m³	238,90
3.4	Escavação mecânica de vala em material 2ª categoria de 4,01 até 6,00 m de profundidade com utilização de escavadeira hidráulica	m³	4.098,42
4.0	INFRAESTRUTURA		
4.1	Lastro de concreto traço 1:2,5:5, espessura 8cm, preparo mecânico	m²	106,00
4.2	Forma pinho 3ª p/ concreto em fundações s/ reaproveitamento - corte/montagem/escoramento/desforma, não inclui desmoldante	m²	896,01
4.3	Cimbramento de madeira	m³	88,15
4.4	Armação aço CA-50, diam. 6,3 (1/4) à 12,5mm (1/2) - fornecimento/ corte (perda 10%)/dobra/colocação	kg	8.993,90
4.5	Concreto estrutural Fck=25MPa, virado em betoneira, na obra, sem lançamento	m³	107,86
4.6	Lançamento, aplicação manual de concreto em estruturas	m³	107,86
5.0	SUPRAESTRUTURA		
5.1	Forma plana para concreto aparente, em compensado plastificado 12mm aproveitamento 3x, incluindo contraventamento e travamento pontalado	m²	2.947,64
5.2	Cimbramento de madeira	m³	294,76
5.3	Armação aço CA-50, diam. 6,3 (1/4) à 12,5mm (1/2) - fornecimento/ corte (perda 10%)/dobra/colocação	kg	28.632,22
5.4	Concreto estrutural Fck=25MPa, virado em betoneira, na obra, sem lançamento	m³	249,58

Estrada do Bexiga, 2.584 - Fonte Boa - Tel/fax: +55 (97) 3343-9719 - C. P 38 - 69470-000 - Tefé (AM) - www.mamiraua.org.br - compras@mamiraua.org.br

2 de 22

Este documento encontra-se registrado no Conselho Regional de Engenharia e Agronomia do Amazonas, vinculado à nº 921596/2015, emitida em 27/08/2015



Certidão nº 921596/2015

27/08/2015, 09:03

Chave de Impressão: 00Ba86ABc62Ww80z8d58

O documento neste ato registrado foi emitido em 27/08/2015 e contém 28 folhas



5.5	Lançamento/aplicação manual de concreto em estruturas	m²	249,58
5.6	Tratamento de sup. de conc. aparente c/ verniz	m²	2.947,64
5.7	Desforma de estruturas, alt. ou profund. maior que 1,50m	m²	2.947,64
6.0	PAREDES E PAINÉIS		
6.1	Alvenaria em tijolo cerâmico furado em 10X10X20cm, 1/2 vez, assentado em argamassa traço 1:4 (cimento e areia) e=1,0cm	m²	2.363,97
6.2	Esquadria de alumínio em veneziana (fechamento do lanternim)	m²	30,80
6.3	Divisória em granito cinza, esp=2cm, polido duas faces, inclusive assentamento, considerando 5% de perdas para o granito	m²	30,08
6.4	Paredes tipo dry wall e=50mm fixado em perfis de aço zincado	m²	133,80
6.5	Alvenaria de Vedação c/ Tijolo Furado (10X20x20cm) 1 vez	m²	70,56
7.0	COBERTURA		
7.1	Estrutura metálica em tesouras, vão 30m	m²	1.182,61
7.2	Cobertura em telha Gravicolor - Brasilit	m²	1.182,61
7.3	Cobertura com telha de fibra de vidro ondulada colorida, espessura 6mm	m²	31,43
7.4	Cumeeira p/ Telha de Fibra de Vidro	m	14,74
7.5	Cumeeira para telha Gravicolor - Brasilit	m	74,22
8.0	FORRO		
8.1	Forro em lambri de PVC 100mm - inclusive est. De metalon	m²	297,44
8.2	Testeira em chapa metálica n.18	m	139,20
8.3	Forro de gesso acartonado fixo, monolítico aparafusado em perfis metálicos, espaçadores 0,60m, suspensos por pendurais rígidos, regulados, espaçados	m²	26,93
9.0	ESQUADRIAS		
9.1	ESQUADRIAS DE ALUMÍNIO		
9.1.1	Porta de abrir em alumínio tipo veneziana, perfil série 25, com guarnições	m²	12,90

Estrada do Bexiga, 2.584 - Fonte Boa - Tel/fax: +55 (97) 3343-9719 - C. P 38 - 69470-000 - Tefé (AM) - www.mamiraua.org.br - compras@mamiraua.org.br

3 de 22

Este documento encontra-se registrado no Conselho Regional de Engenharia e Agronomia do Amazonas, vinculado à nº 921596/2015, emitida em 27/08/2015



Certidão nº 921596/2015
27/08/2015, 09:03

Chave de Impressão: 00Ba86ABc62Ww80z8d58

O documento neste ato registrado foi emitido em 27/08/2015 e contém 28 folhas



9.1.2	Janela de alumínio tipo maxim-air, série 25	m²	99,00
9.1.3	Esquadria de alumínio em veneziana (Suportes para Ar Condicionados) Tipo Luxalon Hunter Douglas	m²	58,98
9.2	ESQUADRIAS DE FERRO		
9.2.1	Porta corta-fogo 0,90X2,10X0,04m	un	24,00
9.2.2	Guarda corpo em tubo de aço galvanizado 1 1/2"	m²	61,20
9.2.3	Corrimão em tubo de aço galvanizado 2 1/2" com braçadeira	m	168,20
9.3	ESQUADRIAS DE MADEIRA		
9.3.1	Porta de madeira almofadada semi-oca 1ª, 0,80 a 2,10 incluso aduela, alizer, dobradiça e fechadura externa padrão popular	un	22,00
9.3.2	Laminado melaminico texturizado colado em compensado espessura 1,3mm	m²	36,10
10.0	VIDROS		
10.1	Vidro aramado espessura 7mm	m²	28,80
10.2	Vidro liso comum transparente, espessura 4mm	m²	70,20
10.3	Porta de vidro temperado, 0,9 x 2,1m, espessura 10mm, inclusive acessórios	un	13,00
10.4	Espelho cristal espessura 4mm, com moldura de madeira	m²	10,44
10.5	Vidro temperado incolor 10mm com ferragem cromada colocada	m²	254,14
10.6	Porta de vidro temperado, 3,30 x 2,20m, espessura 10mm, inclusive acessórios	un	2,00
11.0	REVESTIMENTOS		
11.1	Chapisco traço 1:4 (cimento e pedrisco), espessura 0,5cm, preparo manual	m²	4.902,92
11.2	Emboço paulista (massa única) traço 1:1:4 (cimento, cal e areia), espessura 2,0cm, preparo mecânico	m²	4.832,36
11.3	Pastilha cerâmica esmaltada quadrada 1", fixada com nata de cimento, rejuntamento com cimento branco, incluso limpeza	m²	711,85
11.4	Azulejo 1ª 15x15cm fixado argamassa colante, rejuntamento com cimento branco	m²	743,67
11.5	Demolição de Revestimento Cerâmico	m²	35,18

Estrada do Bexiga, 2.584 - Fonte Boa - Tel/fax: +55 (97) 3343-9719 - C. P 38 - 69470-000 - Tefê (AM) - www.mamiraua.org.br - compras@mamiraua.org.br

4 de 22

Certidão nº 921596/2015
27/08/2015, 09:03

Chave de Impressão: 00Ba86ABc62Ww80z8d58

O documento neste ato registrado foi emitido em 27/08/2015 e contém 28 folhas

Este documento encontra-se registrado no Conselho
Regional de Engenharia e Agronomia do Amazonas,
vinculado à nº 921596/2015, emitida em 27/08/2015





11.6	Azulejo Branco 20x20cm Tipo A (Extra) - c/ cimento colante e rejuntamento c/ cimento branco	m²	72,21
12.0	PAVIMENTAÇÃO		
12.1	Lastro de concreto, traço 1:2, 5:5, espessura 10cm, preparo mecânico	m²	989,29
12.2	Regularização de piso/ base em argamassa traço 1:3 (cimento e areia grossa sem peneirar espessura 5cm, preparo mecânico	m²	1.784,76
12.3	Execução de calçada em concreto estrutural, com uso de seixo rolado, preparo mecânico, e espessura de 7cm	m²	277,22
12.4	Porcelanato assentado com argamassa mista de cimento, cal hidratada e areia peneirada traço 1:3:9, rejuntamento com pasta de cimento branco	m²	1.795,01
12.5	Rodapé em porcelanato 45 x 45 assentado com argamassa mista de cimento, cal hidratada e areia peneirada traço 1:3:9, rejuntamento com pasta de cimento branco	m	450,03
12.6	Piso em Concreto Armado c/ Tela, 0,10M (SEINFRA)	m²	56,70
12.7	Ladrilho Hidráulico 20x20cm c/ argamassa, cimento e areia	m²	122,00
13.0	IMPERMEABILIZAÇÃO (Área Técnica)		
13.1	Impermeabilização com manta afáltica espessura 3mm protegida com filme de alumínio gofrado espessura 0,8mm, incluso emulsão asfáltica	m²	67,95
13.2	Proteção mecânica com argamassa traço 1:3 (cimento e areia), espessura 2 cm	m²	67,95
14.0	SOLEIRAS E PEITORIS		
14.1	Peitoril em granito l=20cm	m	97,20
14.2	Soleira de granito l=20cm	m	101,20
14.3	Soleira de granito, largura 5cm, espessura 3cm, assentada com argamassa colante	m	38,00
15.0	PINTURA		
15.1	Fundo selador acrílico ambientes internos/externos, uma demão	m²	3.376,84

Estrada do Bexiga, 2.584 - Fonte Boa - Tel/fax: +55 (97) 3343-9719 - C. P 38 - 69470-000 - Tefé (AM) - www.mamiraua.org.br - compras@mamiraua.org.br

5 de 22

Este documento encontra-se registrado no Conselho Regional de Engenharia e Agronomia do Amazonas, vinculado à nº 921596/2015, emitida em 27/08/2015



Certidão nº 921596/2015
27/08/2015, 09:03

Chave de Impressão: 00Ba86ABc62Ww80z8d58

O documento neste ato registrado foi emitido em 27/08/2015 e contém 28 folhas



Instituto de Desenvolvimento
Sustentável Mamirauá

Ministério da
Ciência, Tecnologia
e Inovação

BRASIL
PAÍS RICO E PAÍS SEM POBREZA

15.2	Emassamento com massa látex PVA para ambientes internos, duas demãos	m²	2.543,66
15.3	Emassamento com massa acrílica para ambientes internos/externos, duas demãos	m²	706,75
15.4	Pintura látex acrílica ambientes internos/externos, três demãos	m²	3.320,97
15.5	Pintura esmalte 2 demãos c/ 1 demão zarcão p/ esquadria de ferro	m²	1.432,40
15.6	Pintura esmalte brilhante, duas demãos para ferro	m²	278,40
15.7	Pintura em verniz poliuretano brilhante em madeira, três demãos	m²	297,44
15.8	Pintura hidrofugante com solução de silicone, para aplicação em tijolo de concreto aparente, uma demão	m²	2.055,82
16.0	INSTALAÇÕES		
16.1	INSTALAÇÕES ELÉTRICAS		
16.1.1	DISTRIBUIÇÃO		
16.1.1.1	Eletrocalha galvanizada perfurada 100 x 50	m	109,00
16.1.1.2	Eletrocalha galvanizada perfurada 150 x 100	m	156,00
16.1.1.3	Eletrocalha galvanizada perfurada 200 x 100	m	20,00
16.1.1.4	Curva horizontal para eletrocalha 200 x 100mm	un	2,00
16.1.1.5	Curva horizontal para eletrocalha 150 x 100mm	un	8,00
16.1.1.6	Curva vertical externa para eletrocalha 200 x 100mm	un	2,00
16.1.1.7	Curva vertical externa para eletrocalha 150 x 100mm	un	4,00
16.1.1.8	Curva vertical externa para eletrocalha 100 x 50mm	un	8,00
16.1.1.9	Curva vertical interna para eletrocalha 200 x 100mm	un	2,00
16.1.1.10	Curva vertical interna para eletrocalha 150 x 100mm	un	8,00
16.1.1.11	Curva vertical interna para eletrocalha 100 x 50mm	un	8,00
16.1.1.12	Tê horizontal para eletrocalha 200 x 100mm	un	6,00
16.1.1.13	Tê horizontal para eletrocalha 150 x 100mm	un	10,00
16.1.1.14	Redução para eletrocalha 200 x 100/150 x 100mm	un	4,00
16.1.1.15	Redução para eletrocalha 150 x 100/100 x 50mm	un	8,00
16.1.1.16	Redução para eletrocalha 200 x 100/100 x 50mm	un	1,00
16.1.1.17	Acoplamento para painel 200 x 100mm	un	2,00
16.1.1.18	Acoplamento para painel 150 x 100mm	un	6,00
16.1.1.19	Junção integral para eletrocalha 200 x 100mm	un	37,00

Estrada do Bexiga, 2.584 - Fonte Boa - Tel/fax: +55 (97) 3343-9719 - C. P 38 - 69470-000 - Tefé (AM) - www.mamiraua.org.br - compras@mamiraua.org.br

6 de 22

Este documento encontra-se registrado no Conselho Regional de Engenharia e Agronomia do Amazonas, vinculado à nº 921596/2015, emitida em 27/08/2015



Certidão nº 921596/2015
27/08/2015, 09:03

Chave de Impressão: 00Ba86ABc62Ww80z8d58

O documento neste ato registrado foi emitido em 27/08/2015 e contém 28 folhas



16.1.1.20	Junção integral para eletrocalha 150 x 100mm	un	138,00
16.1.1.21	Junção integral para eletrocalha 100 x 50mm	un	76,00
16.1.1.22	Tampa metálica para eletrocalha tipo 'C' 200mm	un	3,00
16.1.1.23	Tampa metálica para eletrocalha tipo 'C' 150mm	un	4,00
16.1.1.24	Tampa metálica para eletrocalha tipo normal 100mm	un	35,00
16.1.1.25	Terminal de fechamento para eletrocalha 100 x 50mm	un	16,00
16.1.1.26	Suspensão simples para eletrocalha 200 x 150mm	un	10,00
16.1.1.27	Suspensão simples para eletrocalha 150 x 100mm	un	78,00
16.1.1.28	Suspensão simples para eletrocalha 100 x 50mm	un	54,00
16.1.1.29	Perfilado perfurado em chapa de aço com tampa, dimensões 38mmx38mm	m	418,00
16.1.1.30	Junta interna reta para perfilado 38 x 38mm	un	95,00
16.1.1.31	Junta interna 'C' para perfilado 38 x 38mm	un	36,00
16.1.1.32	Junta interna 'T' para perfilado 38 x 38mm	un	32,00
16.1.1.33	Sapata quadrada para perfilado 38 x 38mm	un	90,00
16.1.1.34	Porta perfil com pino para perfilado	un	420,00
16.1.1.35	Suporte para luminária em chapa de aço para perfilado	un	295,00
16.1.1.36	Derivação lateral para eletroduto em chapa de aço para perfilado d=3/4"	un	42,00
16.1.1.37	Saída lateral eletrocalha / perfilado	un	38,00
16.1.1.38	Saída lateral eletrocalha / tubo Ø3/4"	un	25,00
16.1.1.39	Saída lateral eletrocalha / tubo Ø1.1/2"	un	12,00
16.1.1.40	Chumbador tipo 'UR' Ø 1/4'	un	562,00
16.1.1.41	Porca sextavada Ø 1/4'	un	212,00
16.1.1.42	Arruela de pressão Ø 1/4'	un	990,00
16.1.1.43	Parafuso cabeça de lentilha Ø 1/4' x 3/4'	un	990,00
16.1.1.44	Vergalhão com rosca total Ø 1/4'	m	280,00
16.1.1.45	Eletroduto PVC rígido rosqueável 20mm (3/4") inclusive conexões (instalação e fornecimento)	m	675,00
16.1.1.46	Condutele 3/4" em liga de alumínio fundido tipo E - Fornecimento e instalação	un	15,00
16.1.1.47	Condutele 3/4" em liga de alumínio fundido tipo C - Fornecimento e instalação	un	26,00

Estrada do Bexiga, 2.584 - Fonte Boa - Tel/fax: +55 (97) 3343-9719 - C. P 38 - 69470-000 - Tefé (AM) - www.mamiraua.org.br - compras@mamiraua.org.br

7 de 22

Este documento encontra-se registrado no Conselho Regional de Engenharia e Agronomia do Amazonas, vinculado à nº 921596/2015, emitida em 27/08/2015



Certidão nº 921596/2015
27/08/2015, 09:03

Chave de Impressão: 00Ba86ABc62Ww80z8d58

O documento neste ato registrado foi emitido em 27/08/2015 e contém 28 folhas



16.1.1.48	Condulete 3/4" em liga de alumínio fundido tipo 'T' - fornecimento e instalação	un	27,00
16.1.1.49	Condulete 3/4" em liga de alumínio fundido tipo 'LL' - fornecimento e instalação	un	4,00
16.1.1.50	Condulete 3/4" em liga de alumínio fundido tipo 'LB' - Fornecimento e instalação	un	3,00
16.1.1.51	Condulete de alumínio tipo 'E' Ø 3/4" com tomada 2P+T padrão BR	un	101,00
16.1.1.52	Condulete de alumínio tipo 'E' Ø 3/4" com interruptor de uma tecla	un	3,00
16.1.1.53	Condulete de alumínio tipo 'E' Ø 3/4" com interruptor de duas teclas	un	15,00
16.1.1.54	Condulete de alumínio tipo 'E' Ø 3/4" com interruptor de três teclas	un	9,00
16.1.1.55	Condulete de alumínio tipo 'E' Ø 3/4" com tomada para ar condicionado 2P+T, 30A	un	18,00
16.1.1.56	Condulete de alumínio tipo 'E' Ø 3/4" com tomada para ar condicionado 3P+T, 30A	un	17,00
16.1.1.57	Braçadeira tipo 'D' com cunha Ø 3/4"	un	260,00
16.1.1.58	Bucha de nylon tipo 'S8' c/ parafuso	un	228,00
16.1.1.59	Interruptor tipo sensor de presença	un	16,00
16.1.1.60	Tomada padrão BR, 2P+T para canaleta DLP - 220V	un	129,00
16.1.1.61	Tomada padrão BR, 2P+T para canaleta DLP - 127V	un	218,00
16.1.1.62	Tomada padrão BR, 2P+T de embutir DLP - 127V	un	26,00
16.1.1.63	Luminária tipo calha, de sobrepor, com reator de partida rápida e lâmpada fluorescente 2x40W, completa, fornecimento e instalação	un	208,00
16.1.1.64	Luminária tipo calha, de sobrepor, com reator de partida rápida e lâmpada fluorescente 2x20W, completa, fornecimento e instalação	un	87,00
16.1.1.65	Luminária tipo pendente com uma lâmpada vapor metálico de 400W - 220V, alojamento para acessório completa, ref.: 4801, fabricação ITAIM ou similar	un	8,00
16.1.1.66	Prolongador macho/fêmea 2P+T - 127V	un	303,00
16.1.1.67	Cabo #2,5mm² em PVC - 750V - 70°C - flexível (Instalação e fornecimento)	m	15.872,00
16.1.1.68	Cabo #4,0mm² em PVC - 750V - 70°C - flexível (Instalação e fornecimento)	m	9.030,00

Este documento encontra-se registrado no Conselho Regional de Engenharia e Agronomia do Amazonas, vinculado à nº 921596/2015, emitida em 27/08/2015



Certidão nº 921596/2015
27/08/2015, 09:03

Chave de Impressão: 00Ba86ABc62Ww80z8d58

O documento neste ato registrado foi emitido em 27/08/2015 e contém 28 folhas

Estrada do Bexiga, 2.584 - Fonte Boa - Tel/fax: +55 (97) 3343-9719 - C. P 38 - 69470-000 - Tefê (AM) - www.mamiraua.org.br - compras@mamiraua.org.br

8 de 22



16.1.1.69	Cabo #6,0mm ² em PVC - 750V - 70°C - flexível (Instalação e fornecimento)	m	1.940,00
16.1.1.70	Cabo PP 3 # 2.5mm ²	m	300,00
16.1.2	ALIMENTADORES / QUADRO		
16.1.2.1	Eletroduto de PVC rígido roscável 100mm (4"), fornecimento e instalação	un	72,00
16.1.2.2	Eletroduto de PVC rígido roscável 50mm (2"), fornecimento e instalação	m	96,00
16.1.2.3	Eletroduto PVC rígido rosqueável 32mm (1.1/4") inclusive conexões (instalação e fornecimento)	m	120,00
16.1.2.4	Eletroduto PVC rígido rosqueável 25mm (1") inclusive conexões (instalação e fornecimento)	m	36,00
16.1.2.5	Curva de aço para eletroduto galvanizado eletrolítico Ø 4"	un	2,00
16.1.2.6	Curva de aço para eletroduto galvanizado eletrolítico Ø 2"	un	2,00
16.1.2.7	Luva de aço para eletroduto galvanizado eletrolítico Ø 4'	un	28,00
16.1.2.8	Luva de aço para eletroduto galvanizado eletrolítico Ø 2'	un	34,00
16.1.2.9	Bucha com arruela em Zamack para eletroduto Ø 4'	un	8,00
16.1.2.10	Bucha com arruela em Zamack para eletroduto Ø 2'	un	8,00
16.1.2.11	Caixa de inspeção 80x80x80cm em alvenaria - execução	un	3,00
16.1.2.12	Escavação manual de vala em material de 1ª categoria até 1,5m excluindo esgotamento/escoramento	m ³	6,00
16.1.2.13	Cabo #150,0mm ² em PVC - 0,6/KV/1KV - 70°C - flexível (Instalação e fornecimento)	m	280,00
16.1.2.14	Cabo #16,0mm ² em PVC - 0,6/KV/1KV - 70°C - flexível (Instalação e fornecimento)	m	190,00
16.1.2.15	Cabo #95,0mm ² em PVC - 0,6/KV/1KV - 70°C - flexível (Instalação e fornecimento)	m	190,00
16.1.2.16	Cabo #10,0mm ² em PVC - 0,6/KV/1KV - 70°C - flexível (Instalação e fornecimento)	m	2.068,00
16.1.2.17	Cabo #6,0mm ² em PVC - 0,6/KV/1KV - 70°C - flexível (Instalação e fornecimento)	m	480,00
16.1.2.18	Cabo #25,0mm ² em PVC - 0,6/KV/1KV - 70°C - flexível (Instalação e fornecimento)	m	300,00





16.1.2.19	Terminal a pressão reforçado para conexão de cabo de cobre a barra, cabo 150 e 185mm ² - fornecimento e instalação	un	16,00
16.1.2.20	Terminal a pressão reforçado para conexão de cabo de cobre a barra, cabo 90 e 120mm ² - fornecimento e instalação	un	6,00
16.1.2.21	Terminal a pressão reforçado para conexão de cabo de cobre a barra, cabo 16 e 25mm ² - fornecimento e instalação	un	87,00
16.1.2.22	QUADRO DE DISTRIBUIÇÃO GERAL DE BAIXA TENSÃO		
16.1.2.22.1	Quadro de distribuição de energia em chapa metálica, de embutir, sem porta, para 12 disjuntores termomagnéticos monopolares, sem dispositivo para chave geral, sem barramento fases e com barramento neutro, fornecimento e instalação	UND	13,00
16.1.2.22.2	Quadro de distribuição de energia em chapa metálica, de sobrepor, com porta para 18 disjuntores monopolares, sem dispositivo para chave geral, com barramento trifásico e neutro, fornecimento e instalação	UND	4,00
16.1.2.22.3	Quadro de distribuição de energia em chapa metálica, de sobrepor, com porta para 24 disjuntores termomagnéticos monopolares, sem dispositivo para chave geral, com barramento trifásico e neutro, fornecimento e instalação	UND	4,00
16.1.2.22.4	Quadro de distribuição em chapa de aço de sobrepor para 83 circuitos	UND	1,00
16.1.2.22.5	Quadro para bomba de poço (3CV)	UND	1,00
16.1.2.22.6	Quadro para bomba de recalque (2CV)	UND	1,00
16.1.2.22.7	Quadro para bomba de sprinkler (7.5CV)	UND	1,00
16.1.2.22.8	Quadro para bomba de incêndio (5CV)	UND	1,00
16.1.2.22.9	Disjuntor termomagnético tripolar em caixa moldada 300 a 400A 600V, fornecimento e instalação	UND	1,00
16.1.2.22.10	Disjuntor termomagnético tripolar padrão NEMA (americano) 10 a 50A 240V, fornecimento e instalação	UND	30,00
16.1.2.22.11	Disjuntor termomagnético tripolar padrão NEMA (americano) 60 a 100A 240V, fornecimento e instalação	UND	3,00
16.1.2.22.12	Disjuntor termomagnético bipolar padrão NEMA (americano) 10 a 50A 240V, fornecimento e instalação	UND	71,00
16.1.2.22.13	Disjuntor bipolar termomagnético em quadro de distribuição 80A	UND	3,00





16.1.2.22.14	Disjuntor termomagnético monopolar padrão NEMA (americano) 10 a 30A 240V, fornecimento e instalação	UND	170,00
16.1.2.22.15	Disjuntor termomagnético tripolar em caixa moldada 500 a 600A 600V, fornecimento e instalação	UND	1,00
16.1.2.22.16	Disjuntor baixa tensão tripolar a seco 800A/600V, inclusive eletrotécnico	UND	1,00
16.1.2.22.17	Chave comutador para voltímetro	UND	1,00
16.1.2.22.18	Chave comutador para amperímetro	UND	1,00
16.1.2.22.19	Voltímetro	UND	3,00
16.1.2.22.20	Amperímetro	UND	3,00
16.1.2.22.21	Dispositivo proteção contra surto	UND	3,00
16.1.2.22.22	TCS 1.000A/5A	UND	3,00
16.2	INSTALAÇÕES HIDRÁULICAS		
16.2.1	Joelho PVC soldável com rosca metálica 90° água fria 20mmx1/2" - fornecimento e instalação	un	2,00
16.2.2	Joelho PVC soldável com rosca metálica 90° água fria 25mmx1/2" - fornecimento e instalação	un	42,00
16.2.3	Joelho PVC soldável com rosca 90° água fria 25mm x 3/4" - fornecimento e instalação	un	2,00
16.2.4	Joelho PVC soldável 90° água fria 25mm - fornecimento e instalação	un	49,00
16.2.5	Joelho 90° de redução soldável de PVC marrom d=32x25mm	un	14,00
16.2.6	Joelho PVC soldável 90° água fria 32mm - fornecimento e instalação	un	36,00
16.2.7	Joelho PVC soldável 90° água fria 40mm - fornecimento e instalação	un	13,00
16.2.8	Joelho PVC soldável 90° água fria 60mm - fornecimento e instalação	un	2,00
16.2.9	Tê PVC soldável com rosca metálica água fria 25mmx25mmx1/2" - fornecimento e instalação	un	20,00
16.2.10	Tê de PVC soldável água fria 25mm - fornecimento e instalação	un	8,00
16.2.11	Tê redução PVC soldável água fria 32x25mm - fornecimento e instalação	un	13,00
16.2.12	Tê de PVC soldável água fria 32mm - fornecimento e instalação	un	13,00
16.2.13	Tê redução PVC soldável água fria 40x32mm - fornecimento e instalação	un	8,00





16.2.14	Tê de PVC soldável água fria 40mm - fornecimento e instalação	un	4,00
16.2.15	Tê de PVC soldável água fria 60mm - fornecimento e instalação	un	4,00
16.2.16	Redução de PVC soldável água fria 60 x 40mm - fornecimento e instalação	un	4,00
16.2.17	Redução de PVC soldável água fria 60 x 32mm - fornecimento e instalação	un	30,00
16.2.18	Caixa de descarga de embutir	un	2,00
16.2.19	Adaptador PVC soldável com flanges e anel para caixa d'água 60mmx2" - fornecimento e instalação	un	6,00
16.2.20	Adaptador PVC soldável longo com flanges livres para caixa d'água 32mmx1" - fornecimento e instalação	un	2,00
16.2.21	Adaptador PVC soldável longo com flanges livres para caixa d'água 40mmx1.1/4" - fornecimento e instalação	un	4,00
16.2.22	Válvula de esfera em bronze Ø 2" - fornecimento e instalação	un	2,00
16.2.23	Registro de esfera Ø1.1/4" soldável	un	4,00
16.2.24	Registro de esfera Ø1" soldável	un	4,00
16.2.25	Registro de gaveta com canopla Ø1"	un	7,00
16.2.26	Registro de gaveta com canopla Ø32mm (1.1/4) - fornecimento e instalação	un	10,00
16.2.27	Válvula de retenção de pé com crivo Ø32mm	un	2,00
16.2.28	Válvula de retenção de pé com crivo Ø40mm	un	1,00
16.2.29	União soldável de PVC marrom Ø40mm	un	2,00
16.2.30	União soldável de PVC marrom Ø32mm	un	2,00
16.2.31	CAP (tampão) soldável de PVC marrom Ø32mm	un	2,00
16.2.32	Luva PVC soldável com rosca metálica água fria 25mmx1/2" - fornecimento e instalação	un	24,00
16.2.33	Tubo PVC soldável água fria DN 25mm, inclusive conexões - fornecimento e instalação	m	222,00
16.2.34	Tubo PVC soldável água fria DN 32mm, inclusive conexões - fornecimento e instalação	m	184,00
16.2.35	Tubo PVC soldável água fria DN 40mm, inclusive conexões - fornecimento e instalação	m	72,00

Estrada do Bexiga, 2.584 - Fonte Boa - Tel/fax: +55 (97) 3343-9719 - C. P 38 - 69470-000 - Tefê (AM) - www.mamiraua.org.br - compras@mamiraua.org.br

12 de 22

Este documento encontra-se registrado no Conselho
Regional de Engenharia e Agronomia do Amazonas,
vinculado à nº 921596/2015, emitida em 27/08/2015



Certidão nº 921596/2015

27/08/2015, 09:03

Chave de Impressão: 00Ba86ABc62Vw80z8d58

O documento neste ato registrado foi emitido em 27/08/2015 e contém 28 folhas

000094



16.2.36	Tubo PVC soldável água fria DN 60mm, inclusive conexões - fornecimento e instalação	m	12,00
16.3 INSTALAÇÕES SANITÁRIAS			
16.3.1	Joelho 90 de PVC branco, ponta soldável, d=40mm	un	21,00
16.3.2	Joelho PVC 45° esgoto 40mm - fornecimento e instalação	un	57,00
16.3.3	Joelho 90 de PVC branco, ponta bolsa e virola d=50mm	un	15,00
16.3.4	Joelho PVC 90° esgoto 50mm - fornecimento e instalação	un	34,00
16.3.5	Joelho PVC 45° esgoto 50mm - fornecimento e instalação	un	19,00
16.3.6	Joelho PVC 90° esgoto 75mm - fornecimento e instalação	un	3,00
16.3.7	Joelho PVC 90° esgoto 100mm - fornecimento e instalação	un	8,00
16.3.8	Joelho PVC 45° esgoto 100mm - fornecimento e instalação	un	7,00
16.3.9	Curva 90 curta de PVC branco, ponta bolsa e virola, 100mm	un	2,00
16.3.10	Tê 90 de PVC branco, ponta bolsa e virola, 100 x 100mm	un	4,00
16.3.11	Tê 90 de redução de PVC branco, ponta bolsa e virola 100x75	un	2,00
16.3.12	Tê 90 de redução de PVC branco, ponta bolsa e virola 100x50	un	9,00
16.3.13	Tê 90 de PVC branco, ponta bolsa e virola, 75 x 75mm	un	3,00
16.3.14	Tê 90 de redução de PVC branco, ponta bolsa e virola 75x50	un	4,00
16.3.15	Tê 90 de PVC branco, ponta bolsa e virola, 50 x 50mm	un	16,00
16.3.16	Junção PVC/esgoto 100mm x 100mm - fornecimento e instalação	un	4,00
16.3.17	Junção PVC/esgoto 50mm x 50mm - fornecimento e instalação	un	2,00
16.3.18	Junção 45 ponta bolsa soldável de PVC branco, 40mm	un	5,00
16.3.19	Redução excêntrica de PVC branco ponta bolsa e virola 75x50mm	un	2,00
16.3.20	Ralo de PVC rígido 100mmx70mmx40mm	un	2,00
16.3.21	Caixa sifonada de PVC com grelha branca 150x185x75	un	10,00
16.3.22	Sifão plástico para lavatório ou pia tipo copo 1" - fornecimento e instalação	un	2,00
16.3.23	Válvula em metal cromado 3.1/2"x1.1/2" - fornecimento e instalação	un	17,00
16.3.24	Terminal para ventilação Ø 75mm	un	1,00
16.3.25	Tubo de PVC branco, sem conexões, ponta e bolsa soldável, 40mm - fornecimento e instalação	m	30,00
16.3.26	Tubo de PVC branco, sem conexões, ponta e bolsa soldável, 50mm - fornecimento e instalação	m	144,00

Estrada do Bexiga, 2.584 - Fonte Boa - Tel/fax: +55 (97) 3343-9719 - C. P 38 - 69470-000 - Tefe (AM) - www.mamiraua.org.br - compras@mamiraua.org.br

13 de 22

Este documento encontra-se registrado no Conselho Regional de Engenharia e Agronomia do Amazonas, vinculado à nº 921596/2015, emitida em 27/08/2015



Certidão nº 921596/2015
27/08/2015, 09:03

Chave de Impressão: 00Ba86ABc62Ww80z8d58

O documento neste ato registrado foi emitido em 27/08/2015 e contém 28 folhas

000095



16.3.27	Tubo de PVC branco, sem conexões, ponta e bolsa soldável, 75mm - fornecimento e instalação	m	18,00
16.3.28	Tubo PVC para esgoto predial DN 100 - fornecimento e instalação	m	120,00
16.3.29	Anel de borracha "SN" Ø 100mm	un	56,00
16.3.30	Anel de borracha "SN" Ø 75mm	un	20,00
16.3.31	Anel de borracha "SN" Ø 50mm	un	136,00
16.3.32	Anel de borracha "SN" Ø 40mm	un	93,00
16.3.33	Luva PVC esgoto 40mm - fornecimento e instalação	un	9,00
16.3.34	Luva PVC esgoto 50mm - fornecimento e instalação	un	14,00
16.3.35	Luva PVC esgoto 75mm - fornecimento e instalação	un	4,00
16.3.36	Luva PVC esgoto 100mm - fornecimento e instalação	un	16,00
16.3.37	Caixa de inspeção 80x80x80cm - em alvenaria	un	7,00
16.3.45	Fossa / Sumidouro		
16.3.45.1	Escavação manual p/ construção de fossa séptica tipo OMS D int=200cm, H int=240cm	m³	7,05
16.3.45.2	Aquisição de material PVC para construção de fossa séptica tipo OMS D int=200cm, H int=240cm	un	1,00
16.3.45.3	Construção de fossa séptica tipo OMS D int=200cm, H int=240cm	un	1,00
16.3.45.4	Sumidouro D=2,60m H=5,70m	un	1,00
16.4	INSTALAÇÕES DE INCÊNDIO		
16.4.1	Instalação de combate a incêndio		
16.4.1.1	Cotovelo de aço galvanizado 2. 1/2'	un	13,00
16.4.1.2	Cotovelo de aço galvanizado 1' - fornecimento e instalação	un	3,00
16.4.1.3	Tê de aço galvanizado 2. 1/2' - fornecimento e instalação	un	5,00
16.4.1.4	Tê de aço galvanizado 1' - fornecimento e instalação	un	2,00
16.4.1.5	União de aço galvanizado 2. 1/2' - fornecimento e instalação	un	2,00
16.4.1.6	União de aço galvanizado 1' - fornecimento e instalação	un	2,00
16.4.1.7	Niple de aço galvanizado 2. 1/2' - fornecimento e instalação	un	9,00
16.4.1.8	Niple de aço galvanizado 1' - fornecimento e instalação	un	8,00
16.4.1.9	Niple de aço galvanizado 3/4' - fornecimento e instalação	un	2,00
16.4.1.10	Luva de redução aço galvanizado 3/4' x 1/2' - fornecimento e instalação	un	2,00

Estrada do Bexiga, 2.584 - Fonte Boa - Tel/fax: +55 (97) 3343-9719 - C. P 38 - 69470-000 - Tefé (AM) - www.mamiraua.org.br - compras@mamiraua.org.br

14 de 22

Este documento encontra-se registrado no Conselho Regional de Engenharia e Agronomia do Amazonas, vinculado à nº 921596/2015, emitida em 27/08/2015



Certidão nº 921596/2015
27/08/2015, 09:03

Chave de Impressão: 00Ba86ABc62Ww80z8d58

O documento neste ato registrado foi emitido em 27/08/2015 e contém 28 folhas



16.4.1.11	Registro gaveta 2.1/2' bruto latão - fornecimento e instalação	un	2,00
16.4.1.12	Registro gaveta 1' bruto latão - fornecimento e instalação	un	3,00
16.4.1.13	Manômetro para água	un	1,00
16.4.1.14	Pressostato	un	1,00
16.4.1.15	Tanque de expansão Ø 4' x 1.00m	un	1,00
16.4.1.16	Conjunto elevatório motor-bomba (centrífuga) 5HP	un	1,00
16.4.1.17	Válvula de pé com crivo Ø 65mm (2.1/2') - fornecimento e instalação	un	1,00
16.4.1.18	Tubo de aço galvanizado sem conexões com costura Ø65mm (2.1/2') - fornecimento e instalação	m	102,00
16.4.1.19	Tubo de aço galvanizado sem conexões com costura Ø25mm (1") - fornecimento e instalação	m	6,00
16.4.1.20	Abrigo para hidrante, 90x60x17cm, com registro globo angular 45° 2.1/2" adaptador storz 2.1/2", mangueira de incêndio 20m, redução 2.1/2x1.1/2" e esguicho em latão 1.1/2" - fornecimento e instalação	un	4,00
16.4.2	Extintores e placas		
16.4.2.1	Extintor de CO2 6kg - fornecimento e instalação	un	2,00
16.4.2.2	Extintor incêndio TP Pó Químico 4kg - fornecimento e colocação	un	6,00
16.4.2.3	Extintor incêndio água pressurizada 10l incl suporte parede carga completa fornecimento e colocação	un	7,00
16.4.2.4	Luminária fluorescente completa para emergência de 15W	un	18,00
16.4.2.5	Placa indicativa de acrílico (prog. Visual)	un	16,00
16.4.3	Alarme de incêndio		
16.4.3.1	Eletroduto de aço galvanizado eletrolítico tipo leve 3/4", inclusive conexões - fornecimento e instalação	m	90,00
16.4.3.2	Eletroduto de aço galvanizado eletrolítico tipo leve 1", inclusive conexões - fornecimento e instalação	m	18,00
16.4.3.3	Bucha e arruela galvanizada 20mm (3/4") (Instalação e fornecimento)	cj	14,00
16.4.3.4	Bucha e arruela galvanizada 40mm (1.1/2") (Instalação e fornecimento)	cj	2,00
16.4.3.5	Caixa de incêndio 60x75x17cm - fornecimento e instalação	un	1,00
16.4.3.6	Caixa de incêndio 45x75x17cm - fornecimento e instalação	un	8,00
16.4.3.7	Condulete 3/4" em liga de alumínio fundido tipo 'LL' - fornecimento e instalação	un	3,00

Este documento encontra-se registrado no Conselho Regional de Engenharia e Agronomia do Amazonas, vinculado à nº 921596/2015, emitida em 27/08/2015



Certidão nº 921596/2015
27/08/2015, 09:03

Chave de Impressão: 00Ba86ABc62Ww80z8d58

O documento neste ato registrado foi emitido em 27/08/2015 e contém 28 folhas

Estrada do Bexiga, 2.584 - Fonte Boa - Tel/fax: +55 (97) 3343-9719 - C. P 38 - 69470-000 - Tefe (AM) - www.mamiraua.org.br - compras@mamiraua.org.br

15 de 22

000097



16.4.3.8	Condulete 3/4" em liga de alumínio fundido tipo 'T' - fornecimento e instalação	un	1,00
16.4.3.9	Condulete 1" em liga de alumínio fundido tipo 'T' - fornecimento e instalação	un	1,00
16.4.3.10	Condulete 1" em liga de alumínio fundido tipo 'LB' - fornecimento e instalação	un	2,00
16.4.3.11	Chumbador tipo 'CBA' Ø 1/4"	un	36,00
16.4.3.12	Vergalhão com rosca total Ø 1/4"	m	18,00
16.4.3.13	Braçadeira tipo 'D' com cunha Ø 3/4"	un	30,00
16.4.3.14	Braçadeira tipo 'D' com cunha Ø 1"	un	6,00
16.4.3.15	Fio isolado PVC 750V 2,5mm ² , fornecimento e instalação	m	300,00
16.4.3.16	Acionador manual de alarme de incêndio	un	4,00
16.4.3.17	Fornecimento e instalação de sirene de alcance 500m, 100A/220V	un	4,00
16.4.3.18	Central de alarme de incêndio para no mínimo 4 entradas de acionador, saída para sirenes, bateria, sirene na própria central	un	1,00
16.4.4	Sprinkler		
16.4.4.1	Cotovelo de aço galvanizado 3' - fornecimento e instalação	un	14,00
16.4.4.2	Cotovelo de aço galvanizado 1.1/2' - fornecimento e instalação	un	4,00
16.4.4.3	Cotovelo de aço galvanizado 1' - fornecimento e instalação	un	39,00
16.4.4.4	Cotovelo de aço galvanizado 2.1/2' - fornecimento e instalação	un	1,00
16.4.4.5	Tê de aço galvanizado 3'	un	4,00
16.4.4.6	Tê de aço galvanizado 2.1/2'	un	10,00
16.4.4.7	Tê de aço galvanizado 2'	un	6,00
16.4.4.8	Tê de aço galvanizado 1.1/2'	un	13,00
16.4.4.9	Tê de aço galvanizado 1'	un	22,00
16.4.4.10	Luva redução aço galvanizado 3'x2.1/2' - fornecimento e instalação	un	3,00
16.4.4.11	Luva redução aço galvanizado 2.1/2' x 2' - fornecimento e instalação	un	8,00
16.4.4.12	Luva redução aço galvanizado 2' x 1.1/2' - fornecimento e instalação	un	2,00
16.4.4.13	Luva redução aço galvanizado 2' x 1' - fornecimento e instalação	un	3,00
16.4.4.14	Luva redução aço galvanizado 1.1/2' x 1' - fornecimento e instalação	un	9,00
16.4.4.15	Luva redução aço galvanizado 1x1/2" - fornecimento e instalação	un	39,00
16.4.4.16	Bucha de redução aço galvanizado Ø 3 x 2.1/2'	un	2,00
16.4.4.17	Bucha de redução aço galvanizado Ø 2.1/2' x 2'	un	4,00

Estrada do Bexiga, 2.584 - Fonte Boa - Tel/fax: +55 (97) 3343-9719 - C. P 38 - 69470-000 - Tefé (AM) - www.mamiraua.org.br - compras@mamiraua.org.br

16 de 22

Este documento encontra-se registrado no Conselho
Regional de Engenharia e Agronomia do Amazonas,
vinculado à nº 921596/2015, emitida em 27/08/2015



Certidão nº 921596/2015

27/08/2015, 09:03

Chave de Impressão: 00Ba86ABc62Ww80z8d58

O documento neste ato registrado foi emitido em 27/08/2015 e contém 28 folhas



Instituto de Desenvolvimento
Sustentável Mamirauá

Ministério da
Ciência, Tecnologia
e Inovação

BRASIL
PAÍS RICO E PAÍS SEM POBREZA

16.4.4.18	Bucha de redução aço galvanizado Ø 2' x 1.1/2'	un	8,00
16.4.4.19	Bucha de redução aço galvanizado Ø 1.1/2' x 1'	un	12,00
16.4.4.20	Bucha de redução aço galvanizado Ø 2' x 1'	un	4,00
16.4.4.21	Niple de aço galvanizado 3' - fornecimento e instalação	un	7,00
16.4.4.22	Niple de aço galvanizado 2.1/2' - fornecimento e instalação	un	6,00
16.4.4.23	Niple de aço galvanizado 2' - fornecimento e instalação	un	4,00
16.4.4.24	Niple de aço galvanizado 1.1/2' - fornecimento e instalação	un	8,00
16.4.4.25	Niple de aço galvanizado 1' - fornecimento e instalação	un	10,00
16.4.4.26	União de aço galvanizado 3' - fornecimento e instalação	un	3,00
16.4.4.27	União de aço galvanizado 1' - fornecimento e instalação	un	2,00
16.4.4.28	Registro gaveta 3' bruto latão - fornecimento e instalação	un	2,00
16.4.4.29	Registro gaveta 2.1/2' bruto latão - fornecimento e instalação	un	3,00
16.4.4.30	Registro gaveta 2' bruto latão - fornecimento e instalação	un	2,00
16.4.4.31	Registro de gaveta 1.1/2' bruto latão - fornecimento e instalação	un	1,00
16.4.4.32	Válvula de retenção vertical Ø80mm (3') - instalação e fornecimento	un	1,00
16.4.4.33	Válvula de pê com crivo Ø Ø80mm (3') - fornecimento e instalação	un	1,00
16.4.4.34	Manômetro para água	un	1,00
16.4.4.35	Pressostato	un	1,00
16.4.4.36	Tanque de expansão Ø 4' x 1.00m	un	40,00
16.4.4.37	Sprinklers 60°	un	1,00
16.4.4.38	Conjunto elevatório motor-bomba (centrífuga) 7,5HP	m	30,00
16.4.4.39	Tubo de aço galvanizado, sem conexões com costura Ø80mm (3') - fornecimento e instalação	m	24,00
16.4.4.40	Tubo de aço galvanizado, sem conexões com costura Ø65mm 2.1/2' - fornecimento e instalação	m	30,00
16.4.4.41	Tubo de aço galvanizado, sem conexões com costura Ø50mm 2' - fornecimento e instalação	m	24,00
16.4.4.42	Tubo de aço galvanizado, sem conexões com costura Ø40mm 1.1/2' - fornecimento e instalação	un	20,00
16.4.4.43	Tubo de aço galvanizado, sem conexões com costura Ø25mm 1' - fornecimento e instalação		
16.5	INSTALAÇÕES DE DADOS e VOZ		

Estrada do Bexiga, 2.584 - Fonte Boa - Tel/fax: +55 (97) 3343-9719 - C. P 38 - 69470-000 - Tefe (AM) - www.mamiraua.org.br - compras@mamiraua.org.br

17 de 22

Este documento encontra-se registrado no Conselho
Regional de Engenharia e Agronomia do Amazonas,
vinculado à nº 921596/2015, emitida em 27/08/2015



Certidão nº 921596/2015
27/08/2015, 09:03

Chave de Impressão: 00Ba86ABc62Ww80z8d58

O documento neste ato registrado foi emitido em 27/08/2015 e contém 28 folhas

000099

16.5.1	Eletrocalha galvanizada perfurada 150x50	m	15,00
16.5.2	Eletrocalha galvanizada perfurada 100x50	m	75,00
16.5.3	Eletrocalha galvanizada perfurada 75x50	m	90,00
16.5.4	Tê horizontal para eletrocalha 150 x 50mm	un	2,00
16.5.5	Tê horizontal para eletrocalha 100 x 50mm	un	1,00
16.5.6	Tê horizontal para eletrocalha 75 x 50mm	un	2,00
16.5.7	Curva para eletrocalha 150 x 50mm	un	1,00
16.5.8	Curva para eletrocalha 100 x 50mm	un	2,00
16.5.9	Curva para eletrocalha 75 x 50mm	un	5,00
16.5.10	Curva vertical externa para eletrocalha 150 x 50mm	un	1,00
16.5.11	Curva vertical externa para eletrocalha 75 x 50mm	un	1,00
16.5.12	Curva vertical interna para eletrocalha 75 x 50mm	un	1,00
16.5.13	Terminal de fechamento para eletrocalha 75 x 50mm	un	1,00
16.5.14	Acoplamento para painél 150 x 50mm	un	1,00
16.5.15	Eletrocalha galvanizada tipo 'C' 150 x 50	m	3,00
16.5.16	Tampa de pressão para eletrocalha tipo 'C' 150 x 50mm	un	1,00
16.5.17	Junção integral para eletrocalha 150 x 50mm	un	14,00
16.5.18	Junção integral para eletrocalha 100 x 50mm	un	32,00
16.5.19	Junção integral para eletrocalha 75 x 50mm	un	52,00
16.5.20	Suspensão simples para eletrocalha 150 x 50mm	un	8,00
16.5.21	Suspensão simples para eletrocalha 100 x 50mm	un	38,00
16.5.22	Suspensão simples para eletrocalha 75 x 50mm	un	45,00
16.5.23	Parafuso cabeça sextavada Ø 1/4" x 3/4"	un	30,00
16.5.24	Parafuso cabeça de lentiha Ø 1/4" x 3/4"	un	446,00
16.5.25	Porca cabeça sextavada Ø 1/4"	un	696,00
16.5.26	Arruela lisa Ø 1/4"	un	696,00
16.5.27	Vergalhão com rosca total Ø 1/4"	m	36,00
16.5.28	Chumbador tipo 'UR' Ø 1/4"	un	125,00
16.5.29	Saída lateral para tubo Ø 1/4"	un	10,00
16.5.30	Saída lateral para tubo Ø 1"	un	15,00
16.5.31	Saída lateria para tubo Ø 2"	un	2,00
16.5.32	Bucha e arruela galvanizada 20mm (3/4") (Instalação e fornecimento)	cj	10,00

Este documento encontra-se registrado no Conselho
Regional de Engenharia e Agronomia do Amazonas,
vinculado à nº 921596/2015, emitida em 27/08/2015



Certidão nº 921596/2015
27/08/2015, 09:03

Chave de Impressão: 00Ba86ABc62Ww80z8d58

O documento neste ato registrado foi emitido em 27/08/2015 e contém 28 folhas

Estrada do Bexiga, 2.584 - Fonte Boa - Tel/fax: +55 (97) 3343-9719 - C. P 38 - 69470-000 - Tefê (AM) - www.mamiraua.org.br - compras@mamiraua.org.br

18 de 22



16.5.33	Bucha e arruela galvanizada 50mm (2") (Instalação e fornecimento)	cj	21,00
16.5.34	Eletroduto PVC rígido rosqueável 50mm (2") inclusive conexões (instalação e fornecimento)	m	36,00
16.5.35	Eletroduto PVC rígido rosqueável 25mm (1") inclusive conexões (instalação e fornecimento)	m	48,00
16.5.36	Eletroduto PVC rígido rosqueável 20mm (3/4") inclusive conexões (instalação e fornecimento)	m	202,00
16.5.37	Condulete 3/4" em liga de alumínio fundido tipo E - Fornecimento e instalação	un	38,00
16.5.38	Condulete 1" em liga de alumínio fundido tipo E - Fornecimento e instalação	un	8,00
16.5.39	Redução para eletrocalha galvanizada de 150x 50/100 x 50mm	un	2,00
16.5.40	Redução para eletrocalha galvanizada de 100x 50/75 x 50mm	un	1,00
16.5.41	Canaleta sistema DLP EVOLUTIVA 80 x 35mm	un	220,00
16.5.42	Divisória para canaleta SISTEMA DLP EVOLUTIVA 80 x 35mm	un	210,00
16.5.43	Cotovelo interno para canaleta sistema DLP EVOLUTIVA 80 x 35mm	un	36,00
16.5.44	Cotovelo 90° para canaleta sistema DLP EVOLUTIVA 80 x 35mm	un	15,00
16.5.45	Tomada tipo RJ para dados, para canaleta DLP completa	un	47,00
16.5.46	Tomada tipo RJ para dados, para voz para canaleta DLP completa	un	74,00
16.5.47	Tomada tipo RJ para dados, para voz em conduite Ø 1"	un	1,00
16.5.48	Tampa de extremidade para canaleta DLP 80 x 35mm	un	27,00
16.5.49	Cabo lógico UTP 4 pares cat 5e (instalação e fornecimento)	m	3.240,00
16.6	INSTALAÇÕES DE GÁS		
16.6.1	Tubo de aço galvanizado c/ costura s/ conexões 15mm (1/2") - fornecimento e instalação	m	120,00
16.6.2	Cotovelo de aço galvanizado 1/2" - fornecimento e instalação	un	45,00
16.6.3	Tê de aço galvanizado Ø 1/2'	un	13,00
16.6.4	União de aço galvanizado 1/2" - fornecimento e instalação	un	2,00
16.6.5	Plug de aço galvanizado Ø 1/2'	un	15,00
16.6.6	Manômetro para gás	un	1,00
16.6.7	Válvula de 1º estágio alta pressão Ø 1/2'	un	1,00
16.6.8	Válvula de paragem fecho rápido Ø 1/2'	un	3,00

Estrada do Bexiga, 2.584 - Fonte Boa - Tel/fax: +55 (97) 3343-9719 - C. P 38 - 69470-000 - Tefé (AM) - www.mamiraua.org.br - compras@mamiraua.org.br

19 de 22

Este documento encontra-se registrado no Conselho
Regional de Engenharia e Agronomia do Amazonas,
vinculado à nº 921596/2015, emitida em 27/08/2015



Certidão nº 921596/2015
27/08/2015, 09:03

Chave de Impressão: 00Ba86ABc62Ww80z8d58

O documento neste ato registrado foi emitido em 27/08/2015 e contém 28 folhas



16.6.9	Extintor de incêndio tipo PQS 6KG	un	1,00
16.6.10	Chumbador tipo 'UR' Ø 1/4'	un	80,00
16.6.11	Braçadeira tipo 'D' com cunha Ø 1/4'	un	80,00
16.6.12	Vergalhão com rosca total Ø 1/4'	m	40,00
16.6.13	Caixa metálica 30 x 30 x 12cm com tampa de vidro temperado com espessura máxima de 2mm, com os seguintes dizeres: Em caso de incêndio, quebre o vidro e feche o registro	un	1,00
16.6.14	Pintura óleo em esquadria de ferro com aparelhamento - 2 demãos	m²	5,32
16.7	SPDA		
16.7.1	Vergalhão de aço galvanizado Ø 3/8'	un	10,00
16.7.2	Haste Copperweld 5/8" x 3,0m com conector	un	24,00
16.7.3	Terminal ou conector de pressão - para cabo 35mm² - fornecimento e instalação	un	8,00
16.7.4	Clips galvanizado para vergalhão Ø 3/8'	un	30,00
16.7.5	Terminal a pressão reforçado para conexão de cabo de cobre a barra, cabo 50 e 70mm² - fornecimento e instalação	un	1,00
16.7.6	Solda exotérmica	un	59,00
16.7.7	Cabo de cobre nu 35mm²	m	400,00
16.7.8	Cabo de cobre nu 50mm²	m	180,00
16.7.9	Escavação manual de vala em material de 1ª categoria até 1,5m excluindo esgotamento/escoramento	m³	36,72
16.7.10	Caixa de aterramento de alvenaria com tampo de concreto (30 x 30 x 30cm)	un	8,00
16.7.11	Reaterro de vala com material granular reaproveitado adensado e vibrado	m³	36,72
16.8	SISTEMA DE DRENAGEM DE ÁGUAS PLUVIAIS		
16.8.1	Escavação manual de vala em material de 1ª categoria até 1,5m excluindo esgotamento/escoramento	m³	56,32
16.8.2	Canaleta em concreto	m	118,00
16.8.3	Grelha metálica para canaleta L=25cm cant L=1"x1/8" e barra chata 1"x1/4"	m	118,00

Estrada do Bexiga, 2.584 - Fonte Boa - Tel/fax: +55 (97) 3343-9719 - C. P 38 - 69470-000 - Tefé (AM) - www.mamiraua.org.br - compras@mamiraua.org.br

20 de 22

Certidão nº 921596/2015

27/08/2015, 09:03

Chave de Impressão: 00Ba86ABc62Ww80z8d58

O documento neste ato registrado foi emitido em 27/08/2015 e contém 28 folhas

Este documento encontra-se registrado no Conselho
Regional de Engenharia e Agronomia do Amazonas,
vinculado à nº 921596/2015, emitida em 27/08/2015





16.10	INSTALAÇÃO DE AR CONDICIONADOS SPLIT		
16.10.1	Ar Condicionado Split de 30.000 Btu'S - Fornecimento e Instalação	un	10,00
16.10.2	Ar Condicionado Split de 36.000 Btu'S - Fornecimento e Instalação	un	10,00
16.10.3	Ar Condicionado Split de 48.000 Btu'S - Fornecimento e Instalação	un	4,00
16.10.4	Ar Condicionado Split de 60.000 Btu'S - Fornecimento e Instalação	un	12,00
17.0	APARELHOS E METAIS		
17.1	Vaso sanitário com caixa de descarga acoplada - louça branca	un	10,00
17.2	Assento para vaso sanitário de plástico padrão popular - fornecimento e instalação	un	10,00
17.3	Banca (tampo) mármore branco nacional e=3cm, largura 67cm, polido com furo para cuba - fornecimento e instalação	m	98,35
17.4	Cuba aço inoxidável 56,00x33,00x11,5cm, com sifão em metal cromado 1.1 / 2x1.1/2", válvula em metal cromado tipo americana 3.1/2"x1.1/2" para pia - fornecimento e instalação	un	14,00
17.5	Tanque de aço inoxidável c/ torneira	un	2,00
17.6	Lavatório louça BR embutir (cuba) médio luxo s/ ladrão 52x39cm ferragens em metal cromado sifão 1680 1"x1.1/4" torneira de pressão 1193 de 1/2" e válvula de escoamento 1600 rabicho em PVC - fornecimento	un	13,00
17.7	Lavatório de louça branco c/ coluna e acessórios	un	2,00
17.8	Fornecimento e instalação de torneira cromada de acionamento tipo cotovelo de bancada d=1/2"	un	12,00
17.9	Torneira cromada 1/2" ou 3/4" para lavatório, padrão popular, com engate flexível plástico 1/2"x30cm - fornecimento e instalação	un	13,00
17.10	Torneira de jardim	un	11,00
17.11	Ducha higiênica	un	10,00
17.12	Papeleira de louça branca - fornecimento e instalação	un	0,00
17.13	Saboneteira de louça branca 7,5x15cm - fornecimento e instalação	un	0,00
17.14	Cabide de louça branca simples tipo gancho - fornecimento e instalação	un	0,00
17.15	Chuveiro plástico branco simples - fornecimento e instalação	un	2,00
17.16	Saboneteira louça branca 15x15cm - fornecimento e instalação	un	0,00

Estrada do Bexiga, 2.584 - Fonte Boa - Tel/fax: +55 (97) 3343-9719 - C. P 38 - 69470-000 - Tefé (AM) - www.mamiraua.org.br - compras@mamiraua.org.br

21 de 22

Este documento encontra-se registrado no Conselho Regional de Engenharia e Agronomia do Amazonas, vinculado à nº 921596/2015, emitida em 27/08/2015



Certidão nº 921596/2015
27/08/2015, 09:03

Chave de Impressão: 00Ba86ABc62Ww80z8d58

O documento neste ato registrado foi emitido em 27/08/2015 e contém 28 folhas



17.17	Porta toalha de louça branca com bastão plástico - fornecimento e instalação	un	0,00
17.18	Mictório sifonado de louça branca com pertences, com registro de pressão 1/2" com canopla cromada acabamento simples e conjunto para fixação - fornecimento e instalação	un	6,00
17.19	Reservatório de fibrocap 1.000L c/ acessórios	un	4,00
18.0	DIVERSOS		
18.1	Subestação de 225KVA palanque - inclusive projeto	un	1,00
18.2	Cisterna para Combate a Incêndio	un	1,00
18.3	Equipe de obra - limpeza permanente em obra com 2 operários	mês	5,00
18.4	Limpeza final da obra	m²	1.900,00
18.5	Grama Batatais em Placas de 40X40cm - fornecimento e plantio	m²	667,40
18.6	Elevador	und	1,00
18.7	Luminária Externa com 04 pétalas, Lâmpada Vapor de Sódio, Poste em Aço galvanizado pintado H=6,00m, inclusive Fiação	und	1,00
18.8	Abrigo p/ Grupo Gerador	und	1,00

Tefé/AM, 04 de junho de 2014.

Selma Santos de Freitas
Diretora Administrativa do IDSM

Este documento encontra-se registrado no Conselho
Regional de Engenharia e Agronomia do Amazonas,
vinculado à nº 921596/2015, emitida em 27/08/2015



Certidão nº 921596/2015
27/08/2015, 09:03

Chave de Impressão: 008a86ABc62Ww80z8d58

O documento neste ato registrado foi emitido em 27/08/2015 e contém 28 folhas

000104



Anotação de Responsabilidade Técnica - ART
Lei nº 6.496, de 7 de dezembro de 1977

CREA-AM

ART ART
Nº 0000141382012

Conselho Regional de Engenharia e Agronomia do Amazonas

INICIAL
INDIVIDUAL

1. Responsável Técnico

PAULO FLAVIO FIGLIUOLO BARBOSA TINOCO
Título profissional: ENGENHARIA CIVIL
Empresa contratada: CONSTRUTORA ALCANCE LTDA

RNP: 040574050-6
Registro: 000000124-3

2. Contratante

Contratante: INSTITUTO DE DESENVOLVIMENTO SUSTENTÁVEL MAMIRAUÁ
ESTRADA DO BEXIGA
Complemento:
Cidade: TEFÉ
Telefone: 97-3343-4672
Contrato: 0420120014138
Valor: R\$ 3.171.057,67
Ação Institucional: Outros

Bairro: FONTE BOA
UF: AM

CPF/CNPJ: 03.119.820/0001-95
Nº: 2584
CEP: 69.470-000

Email:
Celebrado em: 11/06/2012
Tipo de contratante: Contratante

Situação: BAIXA DE ART

Data da Situação:

Atendido: SIM

Motivo: CONCLUSÃO DA OBRA/SERVIÇO

Descrição:

3. Dados da Obra/Serviço

Proprietário: INSTITUTO DE DESENVOLVIMENTO SUSTENTÁVEL MAMIRAUÁ
ESTRADA DO BEXIGA
Complemento:
Cidade: TEFÉ
Telefone:
Coordenadas Geográficas: Latitude: Longitude:
Data de Início: 18/06/2012
Finalidade: SEM DEFINIÇÃO

Bairro: FONTE BOA
UF: AM

CPF/CNPJ: 03.119.820/0001-95
Nº: 2584
CEP: 69.470-000

Email:
Previsão de término: Não especificado

4. Atividade Técnica

1 - OUTRO
200 - OUTRO > #200000 - CONTRATO (OBRA OU SERVIÇO)

Quantidade
3.171.057,67
Unidade
R\$

5. Observações

CONSTRUÇÃO DE UM PRÉDIO INSTITUCIONAL, DESTINADO A ABRIGAR, O ACERVO DE PESQUISA E LABORATÓRIO DO INSTITUTO DE DESENVOLVIMENTO SUSTENTÁVEL - MAMIRAUÁ - IDSM, NO MUNICÍPIO DE TEFÉ-AM, COM 1.724,00M² DE ÁREA CONSTRUÍDA, DIVIDIDOS EM DOIS PAVIMENTOS, OCUPANDO PARTE DO TERRENO DO PRÓPRIO CAMPUS DO IDSM, NA ESTRADA DO BEXIGA, Nº 2584. A OBRA TERÁ O PRAZO DE 270 DIAS. INFORMAÇÕES DO SISTEMA DE ART ON LINE Atividade: CONTRATO (OBRA OU SERVIÇO)

6. Declarações

7. Entidade de Classe

AEAA - Associação dos Engenheiros e Arquitetos do Amazonas

8. Assinaturas

Declaro serem verdadeiras as informações acima

PAULO FLAVIO FIGLIUOLO BARBOSA TINOCO - CPF: 247.244.162-20

Local _____ de _____ data _____

INSTITUTO DE DESENVOLVIMENTO SUSTENTÁVEL MAMIRAUÁ - CNPJ:
03.119.820/0001-95

9. Informações

O profissional declara serem verdadeiras as informações aqui prestadas, sobre as quais assume todas as responsabilidades, sob pena de incorrer nas sanções previstas no art. 299 do Código Penal Brasileiro e no art. 10º do Código de Ética Profissional instituído pela Resolução 1002/02 das Condutas Vedadas.

10. Valor

Valor da ART: R\$ 150,00

Pago em: 18/06/2012

Nosso Número: 8301038126

A autenticidade desta ART pode ser verificada em: <http://publico.crea-am.org.br/>, com a chave: 90x678
Impresso em: 27/08/2015 às 09:03:07 por: adapt, lp: 201.75.17.106

Certidão nº 921596/2015

27/08/2015, 09:03

Chave de Impressão: 00Ba86ABc62Ww80z8d58

O documento neste ato registrado foi emitido em 27/08/2015 e contém 28 folhas

000105

Anotação de Responsabilidade Técnica - ART
Lei nº 6.496, de 7 de dezembro de 1977

CREA-AM

ART ART
Nº 0000110662013

Conselho Regional de Engenharia e Agronomia do Amazonas

INICIAL
INDIVIDUAL

1. Responsável Técnico

PAULO FLAVIO FIGLIUOLO BARBOSA TINOCO
Título profissional: ENGENHARIA CIVIL
Empresa contratada: CONSTRUTORA ALCANCE LTDA

RNP: 040574050-6
Registro: 000000124-3

2. Contratante

Contratante: INSTITUTO DE DESENVOLVIMENTO SUST. MAMIRAUÁ
ESTRADA DO BEXIGA
Complemento:
Cidade: TEFE
Telefone:
Contrato: 0420130011066
Valor: R\$ 3.171.057,67
Atividade Institucional: Outros

Bairro: FONTE BOA
UF: AM

CPF/CNPJ: 03.119.820/0001-95
Nº: 2584
CEP: 69.000-000

Email:
Celebrado em: 14/03/2013
Tipo de contratante: Contratante

Situação: BAIXA DE ART
Atendido: SIM
Motivo: CONCLUSÃO DA OBRA/SERVIÇO
Descrição:

Data da Situação:

3. Dados da Obra/Serviço

Proprietário: INSTITUTO DE DESENVOLVIMENTO SUST. MAMIRAUÁ
ESTRADA DO BEXIGA
Complemento:
Cidade: TEFE
Telefone:
Coordenadas Geográficas: Latitude: Longitude:
Data de início: 26/04/2013
Finalidade: SEM DEFINIÇÃO

Bairro: FONTE BOA
UF: AM

CPF/CNPJ: 03.119.820/0001-95
Nº: 2584
CEP: 69.000-000

Email:
Previsão de término: Não especificado

4. Atividade Técnica

1 - OUTRO
200 - OUTRO > #200009 - ESPECIAL (LAUDO, AVALIAÇÃO, RELATÓRIO, VINCULAÇÃO, RETIFICAÇÃO, ADITIVO, ETC.)

Quantidade
0,00
Unidade
UN

5. Observações

PRIMEIRO TERMO ADITIVO AO CONTRATO PROCESSO/IDSM Nº 002/2012 QUE TEM POR OBJETIVO A PRORROGAÇÃO DO PRAZO POR 80 (OITENTA) DIAS, DE CONTRATAÇÃO DOS SERVIÇOS DE ENGENHARIA PARA A EXECUÇÃO DAS OBRAS DE CONSTRUÇÃO DE UM PRÉDIO INSTITUCIONAL, DESTINADO A ABRIGAR O ACERVO DE PESQUISA E LABORATÓRIOS DO IDSM NO MUNICÍPIO DE TEFE/AM.
INFOMAS DO SISTEMA DE ART ONLINE
Atividade: Especial (laudo, avaliação, relatório, vinculação, retificação, aditivo, etc.)
Especificação: Termo Aditivo Prazo

6. Declarações

7. Entidade de Classe

NENHUMA - NÃO OPTANTE

8. Assinaturas

Declaro serem verdadeiras as informações acima

PAULO FLAVIO FIGLIUOLO BARBOSA TINOCO - CPF: 247.244.162-20

Local de data

INSTITUTO DE DESENVOLVIMENTO SUST. MAMIRAUÁ - CNPJ:
03.119.820/0001-95

9. Informações

* O comprovante de pagamento deverá ser apresentado para comprovação de quitação.
O profissional declara serem verdadeiras as informações aqui prestadas, sobre as quais assume todas as responsabilidades, sob pena de incorrer nas sanções previstas no art. 299 do Código Penal Brasileiro e no art. 10º do Código de Ética Profissional instituído pela Resolução 1002/02 das Condutas Vedadas.

10. Valor

A autenticidade desta ART pode ser verificada em: <http://publico.crea-am.org.br/>, com a chave: 226w4A
Impresso em: 27/08/2015 às 09:03:07 por: adapt, ip: 201.75.17.106

Certidão nº 921596/2015

27/08/2015, 09:03

Chave de Impressão: 00Ba8cABc62Vw80z8d58
O documento neste ato registrado foi emitido em 27/08/2015 e contém 28 folhas

000106

Anotação de Responsabilidade Técnica - ART
Lei nº 6.496, de 7 de dezembro de 1977

CREA-AM

ART ART
Nº 0000110662013

Conselho Regional de Engenharia e Agronomia do Amazonas

INICIAL
INDIVIDUAL

Pagamento nºº identificado

Certidão nº 921596/2015
27/08/2015, 09:03

Chave de Impressão: 00Ba86ABc62Ww80z8d58

O documento neste ato registrado foi emitido em 27/08/2015 e contém 28 folhas

A autenticidade desta ART pode ser verificada em: <http://publico.crea-am.org.br/>, com a chave: 226w4A
Impresso em: 27/08/2015 às 09:03:07 por: adapt. ip: 201.75.17.106

000107



Anotação de Responsabilidade Técnica - ART
Lei nº 6.496, de 7 de dezembro de 1977

CREA-AM

ART ART
Nº 0000260262013

Conselho Regional de Engenharia e Agronomia do Amazonas

COMPLEMENTAR à 141382012
INDIVIDUAL

1. Responsável Técnico

PAULO FLAVIO FIGLIUOLO BARBOSA TINOCO
Título profissional: ENGENHARIA CIVIL
Empresa contratada: CONSTRUTORA ALCANCE LTDA

RNP: 040574050-6
Registro: 000000124-3

2. Contratante

Contratante: INSTITUTO DE DESENVOLVIMENTO SUST. MAMIRAUÁ
ESTRADA DO BEXIGA
Complemento:
Cidade: TEFE
Telefone:
Contrato: 0420130026026
Valor: R\$ 16.800,00
Ação Institucional: Outros

Bairro: FONTE BOA
UF: AM

CPF/CNPJ: 03.119.820/0001-95
Nº: 2584
CEP: 69.470-000

Email:
Celebrado em: 02/09/2013
Tipo de contratante: Contratante

Situação: BAIXA DE ART
Atendido: SIM
Motivo: CONCLUSÃO DA OBRA/SERVIÇO
Descrição:

Data da Situação:

3. Dados da Obra/Serviço

Proprietário: INSTITUTO DE DESENVOLVIMENTO SUST. MAMIRAUÁ
ESTRADA DO BEXIGA
Complemento:
Cidade: TEFE
Telefone:
Coordenadas Geográficas: Latitude: Longitude:
Data de Início: 03/09/2013
Finalidade: SEM DEFINIÇÃO

Bairro: FONTE BOA
UF: AM

CPF/CNPJ: 03.119.820/0001-95
Nº: 2584
CEP: 69.470-000

Email:
Previsão de término: Não especificado

4. Atividade Técnica

1 - OUTRO
200 - OUTRO > #200009 - ESPECIAL (LAUDO, AVALIAÇÃO, RELATÓRIO, VINCULAÇÃO, RETIFICAÇÃO, ADITIVO, ETC.)

Quantidade
0,00
Unidade
UN

5. Observações

Terceiro Termo Aditivo ao Contrato Processo/IDSM Nº 002/2012 que tem por objeto a prorrogação do prazo por mais 28 (vinte e oito) dias iniciando em 03/09/2013 e terminando em 30/09/2013, e acréscimo de serviços no valor de R\$ 16.800,00 (dezesesseis mil e oitocentos reais).
INFOMações DO SISTEMA DE ART ONLINE
Atividade: Especial (laudo, avaliação, relatório, vinculação, retificação, aditivo, etc.)
Especificação: Termo Aditivo de Prazo

6. Declarações

7. Entidade de Classe

NENHUMA - NAO OPTANTE

8. Assinaturas

Declaro serem verdadeiras as informações acima

PAULO FLAVIO FIGLIUOLO BARBOSA TINOCO - CPF: 247.244.162-20

Local

data

INSTITUTO DE DESENVOLVIMENTO SUST. MAMIRAUÁ - CNPJ:
03.119.820/0001-95

9. Informações

O profissional declara serem verdadeiras as informações aqui prestadas, sobre as quais assume todas as responsabilidades, sob pena de incorrer nas sanções previstas no art. 299 do Código Penal Brasileiro e no art. 10º do Código de Ética Profissional instituído pela Resolução 1002/02 das Condutas Vedadas.

10. Valor

Esta ART é isenta de taxa

Registrada em: 17/09/2013

A autenticidade desta ART pode ser verificada em: <http://publico.crea-am.org.br/>, com a chave: xcY6xc
Impresso em: 27/08/2015 às 09:03:07 por: adept, ip: 201.75.17.106

Certidão nº 921596/2015

27/08/2015, 09:03

Chave de Impressão: 00Ba8cABc62Vw80z8d58

O documento neste ato registrado foi emitido em 27/08/2015 e contém 28 folhas

000108



Anotação de Responsabilidade Técnica - ART
Lei nº 6.496, de 7 de dezembro de 1977

CREA-AM

ART OBRA / SERVIÇO
Nº AM20150020279

Conselho Regional de Engenharia e Agronomia do Amazonas

SUBSTITUIÇÃO à 187272013
INDIVIDUAL

1. Responsável Técnico

PAULO FLAVIO FIGLIUOLO BARBOSA TINOCO
Título profissional: **ENGENHARIA CIVIL**
Empresa contratada: **CONSTRUTORA ALCANCE LTDA**

RNP: **040574050-6**
Registro: **000000124-3**

2. Contratante

Contratante: **INSTITUTO DE DESENVOLVIMENTO SUST. MAMIRAUÁ**
ESTRADA DO BEXIGA
Complemento:
Cidade: **TEFE**
Telefone: . Email:
Contrato: **PROCESSO/IDSM Nº 002/2012** Celebrado em: **24/05/2013**
Valor: **R\$ 433.246,83** Tipo de contratante: **Contratante**
Ação Institucional: **Outros**

CPF/CNPJ: **03.119.820/0001-95**
Nº: **2584**
Bairro: **FONTE BOA**
UF: **AM** CEP: **69000000**

Situação: **BAIXA DE ART**

Atendido: **SIM**

Motivo: **CONCLUSÃO DA OBRA/SERVIÇO**

Descrição:

Data da Situação:

3. Dados da Obra/Serviço

Proprietário: **INSTITUTO DE DESENVOLVIMENTO SUST. MAMIRAUÁ**
ESTRADA DO BEXIGA
Complemento:
Cidade: **TEFE**
Telefone: . Email:
Coordenadas Geográficas: **Latitude: 0 Longitude: 0**
Data de Início: **05/06/2013** Previsão de término: **02/09/2013**
Finalidade: **SEM DEFINIÇÃO**

CPF/CNPJ: **03.119.820/0001-95**
Nº: **2584**
Bairro: **FONTE BOA**
UF: **AM** CEP: **69000000**

4. Atividade Técnica

1 - DIRETA
15 - EXECUÇÃO > #200000 - CONTRATO (OBRA OU SERVIÇO)

Quantidade
433.246,83
Unidade
R\$

5. Observações

REGISTRO DE 2º TERMO ADITIVO QUE TEM POR OBJETO A PRORROGAÇÃO DE PRAZO, 90 (NOVENTA) DIAS, E ACRÉSCIMO DE R\$ 433.246,83 (QUATROCENTOS E TRINTA E TRÊS MIL, DUZENTOS E QUARENTA E SEIS REAIS E OITENTA E TRÊS CENTAVOS), REFERENTE AOS SERVIÇOS ADICIONAIS DE CONSTRUÇÃO DE UM PRÉDIO INSTITUCIONAL, DESTINADO A ABRIGAR, O ACERVO DE PESQUISA E LABORATÓRIOS DO INSTITUTO DE DESENVOLVIMENTO SUSTENTÁVEL MAMIRAUÁ - IDSM, NO MUNICÍPIO DE TEFÉ/AM, COM 1.724,00 M2 DE ÁREA DE CONSTRUÇÃO, DIVIDIDOS EM DOIS PAVIMENTOS, OCUPANDO PARTE DO TERRENO DO PRÓPRIO CAMPUS IDSM, NA ESTRADA DO BEXIGA, Nº 2584. EM SUBSTITUIÇÃO A ART Nº 18727/2013.

6. Declarações

Declaro que estou cumprindo as regras de acessibilidade previstas nas normas técnicas da ABNT, na legislação específica e no decreto n. 5296/2004.

7. Entidade de Classe

NENHUMA - NAO OPTANTE

8. Assinaturas

Declaro serem verdadeiras as informações acima

PAULO FLAVIO FIGLIUOLO BARBOSA TINOCO - CPF: 247.244.162-20

Local

data

INSTITUTO DE DESENVOLVIMENTO SUST. MAMIRAUÁ - CNPJ:
03.119.820/0001-95

9. Informações

O profissional declara serem verdadeiras as informações aqui prestadas, sobre as quais assume todas as responsabilidades, sob pena de incorrer nas sanções previstas no art. 299 do Código Penal Brasileiro e no art. 10º do Código de Ética Profissional instituído pela Resolução 1002/02 das Condutas Vedadas.

10. Valor

Valor da ART: **R\$ 67,68** Pago em: **20/08/2015** Nosso Número: **8301202620**

A autenticidade desta ART pode ser verificada em: <http://publico.crea-am.org.br/>, com a chave: Z8W20d
Impresso em: 27/08/2015 às 09:03:08 por: adapt, ip: 201.75.17.106

Certidão nº 921596/2015

27/08/2015, 09:03

Chave de Impressão: 00Ba86ABc62Ww80z8d58

O documento neste ato registrado foi emitido em 27/08/2015 e contém 28 folhas

000109



CREA-AM

Conselho Regional de Engenharia, Arquitetura e Agronomia
Com Jurisdição no Estado do Amazonas

CERTIDÃO DE ACERVO TECNICO No. 666/00

NOME DO PROF.: PAULO FLAVIO F BARBOSA TINOCO
No. DO CREA...: 4021-D - AM-RR
TITULO PROF...: ENG.CIVIL
ENDereco.....: AV. ANDRE ARAUJO, 2076 TORRE DELTA AP.1001 - ALEIXO
MANAUS, AM
ATRIBUICOES...: ART.7 DA RES.218/73 DO CONFEA

Certificamos, para fins de Acervo Técnico, de acordo com a Resolução no. 317 de 31/10/86 do CONFEA, que dos arquivos deste CREA consta(m) a(s) seguinte(s) Anotação(ões) de Responsabilidade Técnica:

1. Referente a ART No. 086121-1999 de 05/05/1999
Contratante : CONSTRUTORA ALCANCE LTDA.
Empresa Contratada:
Local Obra/Serviço: AV. APURINA, 592 PC. 14 DE JANEIRO
MANAUS - AMAZONAS
Valor Obra/Serviço: RS 0.00

XX
RESPONSABILIDADE TECNICA DE UM PREDIO RESIDENCIAL MULTIFAMILIAR CONS-
TRUIDO DE 12 (DOZE) APARTAMENTOS, EM TRES PAVIMENTOS SOBRE PILOTIS, COM
AREA TOTAL CONSTRUIDA DE APROX. 1.486,77 M2. XXXXXXXXXXXXXXXXXXXXXXXXXXXX
XX

Historico: CONFORME ATESTADO ANEXO.

Manaus, 13 de SETEMBRO de 2000

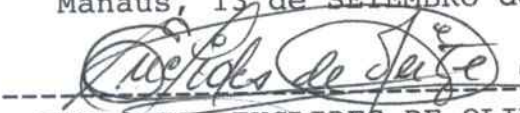
ENG. MEC. EUCLIDES DE OLIVEIRA LEITE
PRESIDENTE EM EXERCICIO

Nao Rasure - Original
Pag. 1



Eng. Civil Maria Socorro L. Vasconcelos
Mat. 337/98-CREA AM
Chefe do Setor de Fiscalização

3ª TABELA DE NOTAS
Janaína Silva de Souza
Engenheira Autorizada

000110

ATESTADO

Atestamos para os devidos fins que a CONSTRUTORA ALCANCE LTDA, tendo como Engenheiro, o Sr. Paulo Flávio Figliuolo Barbosa Tinôco CREA 4021-D AM, Responsável Técnico pelas Obras Cíveis em geral, Instalações Hidro-Sanitárias, Telefônicas, de Combate a Incêndio e de Gás, construiu um Prédio Residencial Multifamiliar, constituído de 12 (Doze) Apartamentos, em 03 (Três) Pavimentos sob Pilotis, localizado à Avenida Apurinã nº 592, Praça 14 de Janeiro – CEP: 69.020-170, com as seguintes características abaixo:

1.0 DADOS GERAIS

- 1.1 Área total construída = 1.486,77 M²
- 1.2 Número de pavimentos, incluindo o pilotis = 04
- 1.3 Valor total do empreendimento e preço inicial = R\$ 983.135,00 (Novecentos e Oitenta e Três Mil, Cento e Trinta e Cinco Reais.)

2.0 FUNDAÇÕES

- 2.1 Escavação manual até 3,50 MT = 598,00 M³
- 2.2 Lastro concreto magro = 10,50 M³
- 2.3 Forma comum e desforma = 385,08 M²
- 2.4 Ferragem CA 50B-média = 4.893,00 KG
- 2.5 Concreto usinado Fck-25,0 Mpa = 53,00 M³
- 2.6 Reaterro compactado = 598,00 M³

3.0 ESTRUTURA

- 3.1 Forma com compensado plastificado 20 mm e Desforma = 1.834,93 M²
- 3.2 Ferragem CA 50B-média = 15.073,00 KG
- 3.3 Laje Pré-moldada = 1.258,00 M²
- 3.4 Concreto Fck-25,0 Mpa = 217,00 M³

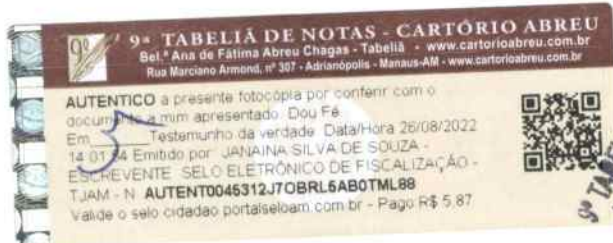

000111

4.0 COBERTURA

- 4.1 Estrutura metálica c/ pintura anti-corrosiva = 426,30 M2
- 4.2 Telhamento (Telha de Barro) = 426,30 M2
- 4.3 Cumeeira = 38,30 ML

5.0 FECHAMENTOS

- 5.1 Em alvenaria de 1 vez = 147,00 M2
- 5.2 Em alvenaria de 1/2 vez = 2.173,80 M2

6.0 REVESTIMENTOS

- 6.1 Chapisco traço 1:3 = 4.935,60 M2
- 6.2 Reboco paulista = 4.935,60 M2
- 6.3 Azulejos 30x30 - 1ª = 786,40 M2
- 6.4 Piso estacionamento e pista acesso em PAVER's = 700,50 M2
- 6.5 Camada de regularização p/ piso cerâmico, e = 3 cm = 1.020,00 M2
- 6.6 Piso cerâmico 30x30 ou 40x40 cm = 980,94 M2
- 6.7 Soleiras L=15 cm = 67 ML
- 6.8 Forro de gesso em placas de 40x40 cm = 1.243,60 M2

7.0 ESQUADRIAS E VIDROS

- 7.1 Janelas e portas em alumínio, anodizado fosco = 137,20 M2
- 7.2 Portas em madeira chapeada, com ferragens e fechaduras = 92 UN
- 7.3 Portas em ferro = 18,36 M2
- 7.4 Viso liso fumê 4 mm = 141,16 M2

8.0 PINTURAS

- 8.1 Selador = 3.818,50 M2
- 8.2 Massa PVA = 2.404,68 M2
- 8.3 Massa acrílica = 1.413,82 M2
- 8.4 Tinta látex PVA = 2.594,68
- 8.5 Tinta acrílica = 1.413,82 M2
- 8.6 Tinta esmalte sintético = 18,36 M2



TABELA DE NOTAS
Janaína Silva de Souza
Escrivente Autorizada



000112

9.0 INSTALAÇÕES HIDRÁULICAS

9.1 Pontos de instalação hidráulicas = 114 PT

9.2 Abastecimento indireto com 01(um) reservatório inferior de 20.250 LT e 02(dois) reservatórios elevados com capacidade de 11.800 LT, cada., sistema de recalque através de conjunto moto-bomba centrífuga acoplada a um motor trifásico de 2 CV, onde a distribuição será feita através de colunas de distribuição, que ramificada, fará o abastecimento das unidades autônomas.

9.3 Tubulações de distribuição de água fria, sucção e recalque, com conexões e tubos de PVC soldável, conforme EB – 892/77

10.0 INSTALAÇÕES SANITÁRIAS

10.1 Pontos de instalações sanitárias = 140,00 PT

10.2 Tratamento de esgoto através do sistema contendo 01(uma) fossa e 02 (dois) sumidouros, dimensionados, conforme NB – 019/83, para atender uma população de 72 (setenta e duas) pessoas.

10.3 Tubulações e conexões sanitárias, executados com tubos de PVC.

11.0 INSTALAÇÕES TELEFÔNICAS

12.1 Pontos telefônicos = 60,0 PT

12.2 Tubulação primária = caixa de distribuição geral CDG nº04, com tubos eletrodutos de 38,00 mm para 07 caixa de distribuição CD nº03.

12.3 Tubulação secundária = A fiação distribuída através de eletrodutos PVC e caixas de saída nº 01, h = 30 cm e tomadas 4P, padrão TELEBRAS

12.0 INSTAÇÕES DE COMBATE A INCÊNDIO

Sistema de combate a Incêndio constituído de 08(oito) hidrantes alimentados por tubulação de ferro galvanizado e com bomba de 2,5 CV de Acionamento automático, através de chave de fluxo, para garantir a pressão requerida nos hidrantes mais elevados, 10(dez) extintores de água de pressão de 10 LT, 02(dois) extintores de CO2 e 06(seis) extintores de POS



3ª TABELIA DE NOTAS
Janaína Silva de Souza
Escrivente



000113

13.0 IMPERMEABILIZAÇÃO

- 14.1 Com emulsão asfáltica = 67,83 M2
- 14.2 Com resina acrílica = 112,95 M2
- 14.3 Com manta asfáltica = 108,00 M2

14.0 MUROS DIVISÓRIOS

- 15.1 Concreto ciclópico = 16,00 M3
- 15.2 Concreto Fck 15,0 Mpa = 4,0 M3
- 15.3 Ferragem CA50B = 253,00 KG
- 15.4 Forma / Desforma = 43,20 ML
- 15.5 Alvenaria de ½ vez = 293,00 ML
- 15.6 Chapisco 1:3 = 335,00 M2
- 15.7 Reboco paulista = 335,00 M2
- 15.8 Selador acrílico = 335,00 M2
- 15.9 Textura acrílica = 335,00 M2

15.0 INSTALAÇÃO DE GÁS

- 16.1 Pontos de Gás = 12,0 PT
- 16.2 Tubulação de ½" – Galvanizado = 96,36 MTL
- 16.3 Cilindro de Gás de 190 KG = 01 UN



9ª TABELIA DE NOTAS
Janaína Silva de Souza
Escrivente Autenticada



16.0 ÁREA DE LAZER

17.1 Area de lazer contendo uma PISCINA de 6,00x5,00 MT, com sistema de tratamento próprio, mais SAUNA mista e 02(dois) banheiros, masculino e feminino, mais 01(uma) CHURRASQUEIRA com bancadas e pias inox.

Manaus/AM, 27 de Julho de 2000

MARIA ANTONIETA DE CAMPOS TINOCO

RG - 0408526-4

CIC - 137.174.992-20



TABELA DE NOTAS
Janaína Silva de Souza
Escrivente Autorizada





SERVIÇO PÚBLICO FEDERAL

Certidão de Acervo Técnico

No. 808/2011

Nome: **PAULO FLAVIO FIGLIUOLO BARBOSA TINOCO**

No. CREA: **4021-D/AM-RR**

Modalidades:

ENGENHEIRO CIVIL

Endereço: **AVENIDA PROF. NILTON LINS N.1100
RES. ALFA GARDEN CASA 63
PARQUE DAS LARANJEIRAS - MANAUS/AM**

Atribuições:

ART. 7º DA RES. 218/73 DO CONFEA.

Certificamos, para fins de Acervo Técnico, de acordo com a resolução No. 1.025 de 30 de outubro de 2009 do CONFEA, que dos arquivos deste CREA constam a(s) seguinte(s) Anotações de Responsabilidade Técnica:

1. Referente a ART No. 14859/2008 de 02/09/2008

Contratante: **SECRETARIA DE ESTADO DE INFRAESTRUTURA SEINF**

Empresa Contratada: **CONSTRUTORA ALCANCE LTDA**

Local Obra/Serviço: **ESTRADA DO BEXIGA N.1085
- TEFE/AM**

Valor Obra/Serviço: **R\$ 1.436.185,56**

**REGISTRO DE CONTRATO 071/2008, REFORMA E AMPLIAÇÃO DO CENTRO DE ESTUDO
SUPERIORES, NO MUNICÍPIO DE TEFÉ/AM.**

INFORMAÇÕES DO SISTEMA DE ART ON
LINE

Atividade : **CONTRATO**

2. Referente a ART No. 2124/2009 de 10/02/2009

Contratante: **SECRETARIA DE ESTADO DE INFRAESTRUTURA - SEINF**

Empresa Contratada: **CONSTRUTORA ALCANCE LTDA**

Local Obra/Serviço: **ESTRADA DO BEXIGA N.1085
- TEFE/AM**

Valor Obra/Serviço: **R\$**

Vinculada a ART No. 14859 de 02/09/2008

Do Profissional: **4021-D/AM-RR - PAULO FLAVIO FIGLIUOLO BARBOSA TINOCO - ENGENHEIRO CIVIL**

ANOTAÇÃO DO 1º TERMO ADITIVO AO CONTRATO N. 071/2008

**OBJETO: PRORROGAR O PRAZO DE VIGÊNCIA POR MAIS 90 (NOVENTA)
DIAS CORRIDOS, CONTADOS DE 24.11.2008**

3. Referente a ART No. 4087/2009 de 17/03/2009

Contratante: **SECRETARIA DE ESTADO DE INFRAESTRUTURA - SEINF**

Empresa Contratada: **CONSTRUTORA ALCANCE LTDA**

Local Obra/Serviço: **ESTRADA DO BEXIGA N.1085
- TEFE/AM**

Valor Obra/Serviço: **R\$,00**

Vinculada a ART No. 14859 de 02/09/2008

Do Profissional: **4021-D/AM-RR - PAULO FLAVIO FIGLIUOLO BARBOSA TINOCO - ENGENHEIRO CIVIL**

ANOTAÇÃO DO 2º TERMO ADITIVO AO CONTRATO N 071/2008

**OBJETO: PRORROGAR O PRAZO DE VIGÊNCIA POR MAIS 60 DIAS
CORRIDOS APARTIR DE 21.02.2009**

9ª TABELIA DE NOTAS - CARTÓRIO ABREU
Bel.ª Ana de Fátima Abreu Chagas - Tabeliã - www.cartorioabreu.com.br
Rua Marciano Armond, nº 387 - Adrianópolis - Manaus-AM - www.cartorioabreu.com.br

AUTENTICO a presente fotocópia por conferir com o documento original apresentado. Dou Fé

Em: 13/07/2012 Testemunho da verdade Data/Hora 26/08/2022

13:47:52 Emitido por: JANAÍNA SILVA DE SOUZA -

ESCREVENTE - SELO ELETRÔNICO DE FISCALIZAÇÃO -

TJAM - N. AUTENT004631R2NSBE36MXG4RL16

Valide o selo cidadão portal seloam.com.br - Pago R\$ 5,87

9ª TABELIA DE NOTAS
Janaína Silva de Souza
Escritório Autorizada

000116



SERVIÇO PÚBLICO FEDERAL

Certidão de Acervo Técnico

No. 808/2011

4. Referente a ART No. 26185/2011 de 31/10/2011

Contratante: SECRETARIA DE ESTADO DE INFRAESTRUTURA-SEINF

Empresa Contratada: CONSTRUTORA ALCANCE LTDA

Local Obra/Serviço: ESTRADA DO BEXIGA N.1085
- TEFE/AM

Valor Obra/Serviço: R\$ 541.537,52

Vinculada a ART No. 14859 de 02/09/2008

Do Profissional: 4021-D/AM-RR - PAULO FLAVIO FIGLIUOLO BARBOSA TINOCO - ENGENHEIRO CIVIL
ANOTAÇÃO DO 3º TERMO ADITIVO AO CONTRATO 071/2008. OBJETO: ALTERAÇÃO DA CLASSULA 8ª DO CONTRATO ORIGINAL O VALOR DE R\$ 541.537,52 (QUINHENTOS E QUARENTA E UM MIL QUINHENTOS E TRINTA E SETE REAIS E CINCO CENTAVOS) PARA DAR CONTINUIDADE NA REFORMA E AMPLIAÇÃO DO CENTRO DE ESTUDOS SUPERIORES NO MUNICÍPIO DE TEFE-AM, CONFORME PUBLICAÇÃO DO DIÁRIO OFICIAL DO ESTADO DO AMAZONAS 51549.

Histórico: CONFORME ATESTADO ANEXO, OBEDECENDO OS LIMITES DAS ATRIBUIÇÕES DO PROFISSIONAL.
Manaus, 15 de Dezembro de 2011

ENGENHEIRO CIVIL TELAMON BARBOSA FIRMINO NETO
PRESIDENTE

CONFEA  **CREA-AM**

9ª TABELIA DE NOTAS - CARTÓRIO ABREU
Bel.ª Ana de Fátima Abreu Chagas - Tabeliã - www.cartorioabreu.com.br
Rua Marciano Armond, nº 307 - Adrianópolis - Manaus-AM - www.cartorioabreu.com.br

AUTENTICO - presente fotocópia por conferir com o documento a mim apresentado. Dou Fé
Em 13.48.04 Testemunho da verdade Data/Hora: 28/08/2022
Emitido por: JANAÍNA SILVA DE SOUZA -
ESCREVENTE - SELO ELETRÔNICO DE FISCALIZAÇÃO -
TJAM - N. AUTENT004531Q9RHPAC136XILN66
Valide o selo cidadão portaiseloam.com.br - Pago R\$ 5,67



9ª TABELIA DE NOTAS
Janaína Silva de Souza
Escritório Adrianópolis

000117



GOVERNO DO ESTADO DO AMAZONAS

ATESTADO DE CAPACIDADE TÉCNICA

Atestamos e declaramos para os devidos fins que a empresa **Construtora Alcance Ltda.**, estabelecida nesta cidade sito à Av. Rio Madeira, 465 – Sala 05 – Cj. Vieiralves Nossa Sra. Graças, em Manaus/AM., inscrita no CNPJ sob o número 03.018.149/0001-96, Inscrição Estadual n.º 04.140.887-0, executou para a **SECRETARIA DE ESTADO DE INFRAESTRUTURA – SEINF**, de acordo com o **Contrato n.º 071/2008**, conforme o abaixo discriminado.

Objeto: **Reforma e Ampliação do Centro de Estudo Superiores no Município de Tefé/Am..**

Local da Obra: **Município de Tefé/ AM**

Valor do Contrato: **R\$ 1.436.185,56**

Valor do Aditivo : **R\$ 541.537,52**

Valor Total da Obra: **R\$ 1.977.723,08**

Data da Assinatura: **25/08/2008**

Início da Obra: **26/08/2008**

Término da Obra: **20/04/2009**

Prazo Contratual: **90 dias;**

Aditivo de Prazo: **150 dias;**

Responsabilidade Técnica: **Eng.º Paulo Flavio Figliuolo Barbosa Tinoco - CREA n.º 4021-D/AM-RR.**

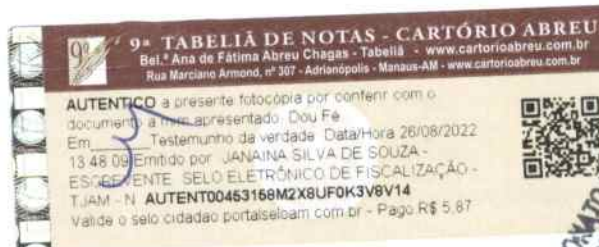
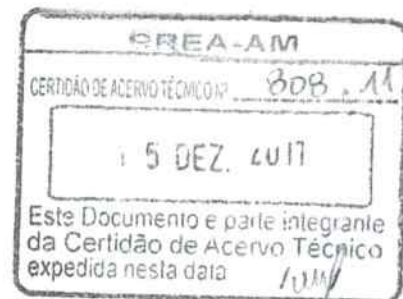

3ª TABELA DE NOTAS
Janaina Silva de Souza
Escritório Tefé/AM

000118



GOVERNO DO ESTADO DO AMAZONAS

ITEM	DESCRIÇÃO	CONTRATUAL	
		UNID	QUANT
1.0	ADMINISTRAÇÃO, TRANSPORTE E PROJETOS		
1.1	Administração da obra (inclusive. Responsável Técnico)	mês	4,50
1.2	Mobilização e desmobilização(pessoal, máquinas e equipamentos)	unid	1,40
1.3	Projetos executivos da Ampliação: Fundações, Estrutura de Concreto, Instalação Elétrica, Telefônica, Hidráulica, Sanitária, Águas pluviais e Proteção Contra Incêndios, e Estrutura Metálica	m²	1.540,07
1.4	Transporte - Interior	unid	1,00
2.0	INSTALAÇÕES PROVISÓRIAS		
2.1	Placa da obra	m²	19,50
2.2	Barracão de obra c/ um pavimento	m²	37,50
2.3	Cobertura p/ armação e carpintaria	m²	50,00
2.4	Ligação provisória de água e instalação provisória de sanitário para uso dos operários	unid	1,25
2.5	Entrada de energia bifásica de 40A, provisória, em poste de acariquara com 6,00m	unid	1,25
2.6	Tapume em compensado de 6mm	m²	468,85
2.7	Andaime metálico de encaixe	m²	216,92
2.8	Pintura Acrílica em Tapume	m²	937,70
3.0	CONSTRUÇÃO DE GUARITA		
3.1	DEMOLIÇÃO RETIRADA E REMOÇÃO		
3.1.1	Demolição de concreto simples	m³	0,57
3.1.2	Retirada de gradil com reaproveitamento	m	4,00
3.1.3	Remoção de entulhos DMT 50km e carga manual	m³	0,03
3.2	TRABALHOS EM TERRA		
3.2.1	Locação da obra	m²	62,76
3.2.2	Escavação manual (até 2.00m) exceto rocha	m³	10,80
3.2.3	Apilamento de fundos de valas e pisos a mão	m²	8,18
3.2.4	Aterro c/ material disponível na obra	m³	1,59
3.3	INFRA ESTRUTURA		
3.3.1	Concreto magro	m³	0,22
3.3.2	Forma e desforma de tábuas aproveitamento 3 vezes	m²	23,82
3.3.3	Armadura CA-50 D=6,3 a 8mm	kgf	110,70
3.3.4	Concreto estrutural fck=20mPA em fundação (preparo, lançamento e aplicação)	m³	2,04
3.4	SUPRA ESTRUTURA		
3.4.1	Forma e desforma de tábuas aproveitamento 3 vezes	m²	28,54
3.4.2	Armadura CA-50 D=10 a 25mm	kgf	158,50
3.4.3	Concreto estrutural, fck=20mPA, em estrutura(preparo, lançamento e aplicação)	m³	1,26
3.5	PAREDES		
3.5.1	Alvenaria de tijolo de barro -- 1/2 vez	m²	59,22
3.5.2	Verga reta de concreto armado, controle tipo B, c/fck-13,5mPA	m³	0,15
3.6	COBERTURA		
3.6.1	Estrutura metálica para cobertura	m²	47,71
3.6.2	Telhamento cerâmico com impermeabilização	m²	47,71
3.6.3	Cumeeira p/ telha cerâmica	m	5,44
3.6.4	Emboçamento da última fiada do telhamento cerâmico	m	10,88
3.6.5	Cobertura em policarbonato bronze, 6mm (microlux)	m	31,20
3.7	FORRO		
3.7.1	Forro em PVC(inclusive, estrutura)	m²	15,32
3.8	ESQUADRIAS		
3.8.1	Porta de ferro de abrir, chapeada, uma folha(inclusive, chumbagem, acabamento e ferragem)	m²	1,68
3.8.2	Porta de alumínio, tipo veneziana	m²	1,26
3.8.3	Basculante em ferro	m²	5,81
3.8.4	Tubo de D=2" p/ estrutura da cobertura em policarbonato	m	71,90
3.8.5	Guarda corpo D=2" c/ gradil em cant. 1/4 x 3/4"	m	15,50



Este Documento e parte integrante
da Certidão de Acervo Técnico
expedida nesta data 11/11/17





GOVERNO DO ESTADO DO AMAZONAS

ITEM	DESCRIÇÃO	CONTRATUAL	
		UNID	QUANT
3.9	VIDRO		
3.9.1	Vidro liso transparente 5mm	m²	5,81
3.10	REVESTIMENTO		
3.10.1	Chapisco traço 1:3	m²	118,44
3.10.2	Emboço, traço 1:2:4 (e=0,02m)	m²	118,44
3.10.3	Azulejo branco, 15 x 15cm; inclusive, rejuntamento (assentamento c/ argamassa colante)	m²	21,16
3.10.4	Reboco paulista, traço 1:2 (e=2mm)	m²	97,28
3.11	PAVIMENTAÇÃO		
3.11.1	Lastro impermeável de concreto não estrutural	m³	1,15
3.11.2	Argamassa de regularização, e=3cm	m²	2,94
3.11.3	Cerâmica antiderrapante, 20 x 20cm (inclusive, rejuntamento)	m²	2,94
3.11.4	Piso korodur -- e-10mm (incl. junta de dilatação)	m²	12,38
3.11.5	Lixamento e polimento de piso de alta resistência	m²	12,38
3.11.6	Calçada -- e=8cm (inclusive, junta de dilatação)	m²	6,74
3.12	PEITORIL E RODAPÊ		
3.12.1	Peitoril em granito, l=20cm	m	4,15
3.12.2	Rodapé korodur	m	13,46
3.12.3	Soleira em granito	m	0,70
3.13	PINTURA		
3.13.1	Aparelhamento de parede c/ selador acrílico	m²	97,28
3.13.2	Massa corrida acrílica	m²	97,28
3.13.3	Pintura acrílica -- 2 demãos	m²	97,28
3.13.4	Aparelhamento c/ primer: estrutura, esquadrias e guarda corpo de ferro	m²	141,40
3.13.5	Pintura com esmalte sintético: estrutura, esquadrias e guarda corpo de ferro -- 2 demãos	m²	141,40
3.13.6	Pintura Novacor	m²	6,74
3.13.7	Pintura Telhacryl em telha cerâmica, 2 demãos	m²	47,71
3.13.8	Pintura com tinta betuminosa em baldrame de concreto armado -- 1 demão	m	15,66
3.13.9	Pintura com resina acrílica em piso - 3 demãos	m²	12,38
3.14	APARELHOS E METAIS		
3.14.1	Porta papel, branco -- 15 x 15cm	unid	13,46
3.14.2	Armário de embutir, em plástico -- 45 x 60cm	unid	13,46
3.14.3	Lavatório de louça, branco, com coluna e acessórios	unid	13,46
3.14.4	Chuveiro com articulação cromado, inclusive, registro	unid	13,46
3.14.5	Vaso sanitário, branco, com caixa de descarga acoplada, compl	unid	13,46
3.15	INSTALAÇÕES		
3.15.1	ELÉTRICO TELEFÔNICA		
3.15.1.1	Alimentação geral de luz, elétrica e fiação	m	40,00
3.15.1.2	Ponto de luz no teto -- incl. Fiação	pt	6,00
3.15.1.3	Ponto de interruptor simples -- incl. Fiação	pt	1,00
3.15.1.4	Ponto de interruptor duplo -- incl. Fiação	pt	2,00
3.15.1.5	Ponto de tomada 100W, 200W, 300W - incl. fiação	pt	5,00
3.15.1.6	Assentamento de eletroduto PVC de 1/2"	m	9,00
3.15.1.7	Assentamento de eletroduto PVC de 3/4"	m	40,00
3.15.1.8	Colocação de curvas PVC p/ eletroduto de 1/2"	unid	2,00
3.15.1.9	Colocação de curvas PVC p/ eletroduto de 3/4"	unid	2,00
3.15.1.10	Colocação de luvas PVC p/ eletroduto de 3/4"	unid	37,00
3.15.1.11	Colocação de bucha e arruela de 1/2"	unid	2,00
3.15.1.12	Colocação de bucha e arruela de 3/4"	unid	2,00
3.15.1.13	Instalação de cabo de 1,50mm²	m	40,00
3.15.1.14	Instalação de cabo de 2,50mm²	m	40,00
3.15.1.15	Instalação de cabo de 4,00mm²	m	120,00
3.15.1.16	Instalação de disjuntor monopolar	unid	2,00
3.15.1.17	Colocação de caixa 4 x 2"	unid	6,00



9ª TABELA DE NOTAS - CARTÓRIO ABREU
Bel. Ana de Fátima Abreu Chagas - Tabela - www.cartorioabreu.com.br
Rua Marciano Amador, nº 307 - Adrianópolis - Manaus-AM - www.cartorioabreu.com.br

Autentico a presente cópia por conter com o documento a mim apresentado, Day Fe, o testemunho da validade Data/Hora 26/08/2022 15:19 Emitido por JAVAINA SILVA DE SOUZA - ESCRIVENTE SELO ELETRÔNICO DE FISCALIZAÇÃO - TJAM - N. AUTENT004631K3NL3NSG0YBUXZ2 - Valido o selo criado no portal seloam.com.br - Pago R\$ 5,87

000120



GOVERNO DO ESTADO DO AMAZONAS

ITEM	DESCRIÇÃO	CONTRATUAL	
		UNID	QUANT
3.15.1.18	Instalação de luminária fluorescente, completa c/ 1 lâmpada 20W	unid	2,00
3.15.1.19	Instalação de luminária fluorescente, completa c/ 2 lâmpadas 20W	unid	5,00
3.15.1.20	Instalação de luminária incandescente, completa c/ 1 lâmpada de 40w	unid	1,00
3.15.1.21	Instalação de quadro de Distribuição com 18 circuitos(inclusive, barramento)	unid	1,00
3.15.1.22	Instalação de disjuntores bipolares de 15A a 30A	unid	3,00
3.15.1.23	Instalação de luminária fluorescente, completa c/ 2 lâmpadas 40W	unid	2,00
3.15.1.24	Instalação de Perfilado 38 x 38. incluindo acessórios	mt	15,00
3.15.1.25	Instalação de tomada para Computador completa	unid	1,00
3.15.2	HIDRO SANITÁRIA		
3.15.2.1	Ponto hidráulico	unid	4,00
3.15.2.2	Ponto de esgoto secundário	unid	4,00
3.15.2.3	Rede primária de esgoto externa	m	10,00
3.15.2.4	Assentamento de tubo PVC de 1/2"	m	6,00
3.15.2.5	Colocação de joelho de PVC de 1/2"	unid	6,00
3.15.2.6	Colocação de tee de PVC de 1/2"	unid	4,00
3.15.2.7	Assentamento de tubo PVC de 3/4"	m	6,00
3.15.2.8	Colocação de joelho de PVC de 3/4"	unid	6,00
3.15.2.9	Colocação de tee de PVC de 3/4"	unid	4,00
3.15.2.10	Assentamento de tubo PVC de 40mm	m	6,00
3.15.2.11	Assentamento de tubo PVC de 50mm	m	6,00
3.15.2.12	Assentamento de tubo PVC de 100mm	m	6,00
3.15.2.13	Colocação de joelho de PVC de 40mm	unid	6,00
3.15.2.14	Colocação de joelho de PVC de 50mm	unid	6,00
3.15.2.15	Colocação de joelho de PVC de 100mm	unid	6,00
3.15.2.16	Ponto de esgoto primário	unid	4,00
3.15.2.17	Colocação de caixa sifonada circular de 100mm	unid	4,00
3.15.2.18	Fossa séptica em alv 1 vez 1,30 x 2,60 x h=1,80mts		1,00
3.15.2.19	Sumidouro D=1,50m h=3,50m		1,00
3.16	DIVERSOS		
3.16.1	Placas indicativas em acrílico(programação visual)	unid	2,00
3.16.2	Bebedouro eletrônico, comum	unid	1,00
3.16.3	Armário metálico	unid	1,00
3.16.4	Ventilador de parede	unid	1,00
4.0	CONSTRUÇÃO DE DEPÓSITOS		
4.1	TRABALHOS EM TERRA		
4.1.1	Raspagem e limpeza do terreno	m²	85,21
4.1.2	Locação da obra	m²	50,84
4.1.3	Escavação manual (até 2,00m) exceto rocha	m³	2,24
4.1.4	Apiloamento de fundos de valas e pisos a maço	m²	9,96
4.1.5	Aterro c/ material disponível na obra	m³	0,75
4.1.6	Aterro com fornecimento de material	m³	96,98
4.2	INFRA ESTRUTURA		
4.2.1	Concreto magro	m³	0,36
4.2.2	Forma e desforma de tábuas aproveitamento 3 vezes	m²	26,40
4.2.3	Armadura CA-50 D=6,3 a 8mm	kgf	161,70
4.2.4	Concreto estrutural fck=20mPA em fundação(preparo, lançamento e aplicação)	m³	2,53
4.3	SUPRA ESTRUTURA		
4.3.1	Forma e desforma de tábuas aproveitamento 3 vezes	m²	37,17
4.3.2	Armadura CA-50 D=10 a 25mm	kgf	422,40
4.3.3	Concreto estrutural, fck=20mPA.em estrutura (preparo, lançamento e aplicação)	m³	3,07
4.4	PAREDES		
4.4.1	Alvenaria de tijolo de barro --1/2 vez	m²	62,83
4.4.2	Verga reta de concreto armado, controle tipo B. c/fck-13,5mpa	m³	1,80
4.4.3	Alvenaria de 1 vez (lateral da rampa acesso + calçadas, h=0,50mt)	m²	27,60

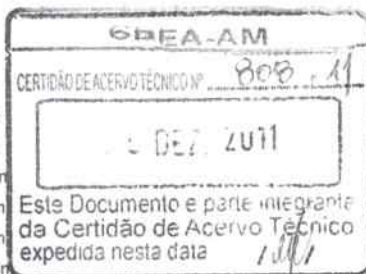
TABELA DE NOTAS
Selo Selo de Selo
Selo Autenticação



GOVERNO DO ESTADO DO AMAZONAS

ITEM	DESCRIMINAÇÃO	CONTRATUAL	
		UNID	QUANT
4.5	COBERTURA		
4.5.1	Estrutura de madeira para cobertura	m²	
4.5.2	Telhamento cerâmico com impermeabilização	m²	33,25
4.5.3	Cumeeira p/ telha cerâmica	m	6,65
4.5.4	Emboçamento da última fiada do telhamento cerâmico	m	6,65
4.5.5	Cobertura em policarbonato bronze, 6mm (microlux)	m²	48,60
4.5.6	Rufo em chapa galvanizada nº 24	m	36,40
4.5.7	Estrutura metálica para cobertura		33,25
4.6	IMPERMEABILIZAÇÃO		
4.6.1	Impermeabilização de laje c/ manta poliéster de 3mm	m²	33,25
4.7	IMUNIZAÇÃO		
4.7.1	Imunização c/ Pentox	m²	
4.8	ESQUADRIAS		
4.8.1	Porta de ferro de abrir, chapeada, uma folha (inclusive, chumbagem, acabamento e ferragem)	m²	3,36
4.8.2	Tubo de D=2" p/ estrutura da cobertura em policarbonato	m	97,03
4.9	REVESTIMENTO		
4.9.1	Chapisco traço 1:3	m²	125,66
4.9.2	Emboço, traço 1:2:4 (e=0,02m)	m²	125,66
4.9.3	Azulejo branco, 15 x 15cm, inclusive rejuntamento (com argamassa colante)	m²	161,58
4.9.4	Cantoneira de alumínio	m²	62,00
4.9.5	Reboco paulista, traço 1:2 (e=2mm)	m²	37,35
4.10	PAVIMENTAÇÃO		
4.10.1	Lastro impermeável de concreto não estrutural	m³	1,67
4.10.2	Argamassa de regularização, e=3cm	m²	47,78
4.10.3	Cerâmica antiderrapante, 20 x 20cm (inclusive, rejuntamento)	m²	22,23
4.10.4	Calçada --e=8cm (incl. Junta de dilatação)	m²	6,74
4.10.5	Piso korodur -- e-10mm (incl. junta de dilatação)	m²	31,37
4.11	SOLEIRA		
4.11.1	Soleira em granito	m	1,80
4.12	PINTURA		
4.12.1	Aparelhamento de parede c/ selador acrílico	m²	37,35
4.12.2	Massa corrida acrílica	m²	37,35
4.12.3	Pintura acrílica -- 2 demãos	m²	37,35
4.12.4	Aparelhamento c/ primer em esquadrias de ferro	m²	6,72
4.12.5	Pintura com esmalte sintético em esquadrias de ferro -- 2 demãos	m²	6,72
4.12.6	Pintura novacor	m²	6,74
4.12.7	Pintura Telhacryl em telha cerâmica, 2 demãos	m²	33,25
4.12.8	Pintura com tinta betuminosa em baldrame de concreto armado -- 1 demão	m	20,50
4.12.9	Aparelhamento c/ primer em estrutura metálica	m²	66,50
4.12.10	Pintura em esmalte sintético em estrutura metálica	m²	66,50
4.13	INSTALAÇÕES		
4.13.1	ELÉTRICO TELEFÔNICA		
4.13.1.1	Alimentação geral de luz, elétrica e fiação	m	15,00
4.13.1.2	Ponto de luz no teto --- incl. fiação	pt	6,00
4.13.1.3	Ponto de interruptor duplo --- inc. fiação	pt	3,00
4.13.1.4	Ponto de tomada 100W, 200W, 300W - incl. fiação	pt	3,00
4.13.1.5	Instalação de disjuntor monopolar	unid	2,00
4.13.1.6	Colocação de caixa 4 x 2"	unid	7,00
4.13.1.7	Colocação de caixa 4 x 4"	unid	7,00
4.13.1.8	Assentamento de eletroduto PVC de 1/2"	m	9,00
4.13.1.9	Assentamento de eletroduto PVC de 3/4"	m	15,00
4.13.1.10	Colocação de curvas PVC p/ eletroduto de 1/2"	unid	2,00
4.13.1.11	Colocação de curvas PVC p/ eletroduto de 3/4"	unid	2,00
4.13.1.12	Colocação de luvas PVC p/ eletroduto de 3/4"	unid	4,00
4.13.1.13	Colocação de bucha e arruela de 1/2"	unid	2,00
4.13.1.14	Colocação de bucha e arruela de 3/4"	unid	2,00

9ª TABELA DE NOTAS - CARTÓRIO ABREU
Bel. Ana de Fátima Abreu Chagas - Tabelas - www.cartorioabreu.com.br
Rua Marcondes, nº 307 - Adnanópolis - Manaus-AMAUTENTICO a presente fotocópia por conferir com o documento original apresentado. Dou Fé
Testemunho da verdade. Data-Hora 26/08/2022
14h 39 Emitido por JANAINA SILVA DE SOUZA -
ESCREVENTE SELO ELETRÔNICO DE FISCALIZAÇÃO -
TJAM - N. AUTENT000463108F94VC14HEBN746
Válida o selo cidadão portalsejam.com.br - Preço R\$ 5,87

000122



GOVERNO DO ESTADO DO AMAZONAS

ITEM	DESCRIÇÃO	CONTRATUAL	
		UNID	QUANT
4.13.1.15	Instalação de cabo de 1,50mm ²	m	40,00
4.13.1.16	Instalação de cabo de 2,50mm ²	m	40,00
4.13.1.17	Instalação de cabo de 4,00mm ²	m	75,00
4.13.1.18	Instalação de disjuntor monopolar	unid	2,00
4.13.1.19	Instalação de luminária fluorescente, completa com 2 lâmpadas de 20W	unid	2,00
4.13.1.20	Instalação de luminária incandescente, completa com 1 lâmpada de 40W	unid	5,00
4.13.2	ÁGUAS PLUVIAIS		
4.13.2.1	Tubos em PVC p/ drenagem com D=50mm	m	13,20
4.14	DIVERSOS		
4.14.1	Prateleira em concreto armado	m ²	10,40
4.14.2	Placas indicativas em acrílico(programação visual)	unid	2,00
4.14.3	Extintor Pó Químico, 12kg	unid	2,00
4.14.4	Exaustor de parede	unid	1,00
5.0	CONSTRUÇÃO DE BLOCO ADMINISTRATIVO		
5.1	DEMOLIÇÃO RETIRADA E REMOÇÃO		
5.1.1	Retirada, limpeza e recolocação de telhas cerâmicas	m ²	34,01
5.1.2	Demolição de concreto simples	m ³	
5.1.3	Remoção de entulhos DMT 50km e carga manual	m ³	6,84
5.2	TRABALHOS EM TERRA		
5.2.1	Locação da obra	m ²	249,99
5.2.2	Escavação manual (até 2,00m) exceto rocha	m ³	33,38
5.2.3	Apiloamento de fundos de valas e pisos a mão	m ²	68,46
5.2.4	Aterro c/ fornecimento de material	m ³	70,08
5.3	INFRA ESTRUTURA		
5.3.1	Concreto magro	m ³	3,42
5.3.2	Forma e desforma de tábuas aproveitamento 3 vezes	m ²	79,86
5.3.3	Armadura CA-50 D=6,3 a 8mm	kgf	543,20
5.3.4	Concreto estrutural fck=20mPA em fundação (preparo, lançamento e aplicação)	m ³	6,79
5.4	SUPRA ESTRUTURA		
5.4.1	Forma e desforma de tábuas aproveitamento 3 vezes	m ²	150,83
5.4.2	Armadura CA-50 D=10 a 25mm	kgf	720,00
5.4.3	Concreto estrutural, fck=20mPA, em estrutura(preparo, lançamento e aplicação)	m ³	6,00
5.5	PAREDES		
5.5.1	Alvenaria de tijolo de barro -1/2 vez	m ³	201,99
5.5.2	Verga reta de concreto armado, controle tipo B, c/fck-13,5mPA	m ³	0,49
5.6	COBERTURA		
5.6.1	Estrutura metálica para cobertura	m ²	280,80
5.6.2	Telhamento cerâmico com impermeabilização	m ²	280,80
5.6.3	Cumeeira p/ telha cerâmica	m	31,00
5.6.4	Emboçamento da última fiada do telhamento cerâmico	m	42,62
5.6.5	Rufo em chapa galvanizada nº 24	m	29,00
5.6.6	Cobertura em policarbonato bronze, 6mm(microlux)	m	59,64
5.6.7	Condutor de tubo PVC e conexões	m	48,00
5.7	FORRO		
5.7.1	Forro em PVC (inclusive, estrutura)	m ²	125,27
5.8	ESQUADRIAS		
5.8.1	Porta de ferro de abrir, chapeada, uma folha(inclusive, chumbagem, acabamento e ferragem)	m ²	9,24
5.8.2	Janela em ferro, tipo veneziana, de correr(inclusive, chumbagem e acabamento)	m ²	15,00
5.8.3	Basculante em ferro	m ²	9,15
5.8.4	Moldura de madeira para ar condicionado	m	11,20
5.9	VIDRO		
5.9.1	Vidro liso transparente 5mm	m ²	28,56

000123



GOVERNO DO ESTADO DO AMAZONAS

ITEM	DESCRIÇÃO	CONTRATUAL	
		UNID	QUANT
5.10	REVESTIMENTO		
5.10.1	Chapisco traço 1:3	m²	403,98
5.10.2	Emboço, traço 1:2:4 (e=0,02m)	m²	403,98
5.10.3	Azulejo branco, 15 x 15cm; inclusive, rejuntamento (assentamento c/argamassa colante)	m²	56,00
5.10.4	Reboco paulista, traço 1:2(e=2mm)	m²	142,42
5.11	PAVIMENTAÇÃO		
5.11.1	Lastro impermeável de concreto não estrutural	m³	15,13
5.11.2	Argamassa de regularização, e=3cm	m²	209,55
5.11.3	Cerâmica antiderrapante, 20 x 20cm(inclusive, rejuntamento)	m²	8,82
5.11.4	Piso korodur -- e=10mm(inclusive junta de dilatação)	m²	200,73
5.11.5	Lixamento e polimento de piso de alta resistência	m²	200,73
5.11.6	Calçada -- e=8cm(inclusive junta de dilatação)	m²	18,01
5.12	PEITORIL, RODAPÉ E SOLEIRA		
5.12.1	Peitoril em granito, l=20cm	m	23,91
5.12.2	Rodapé korodur	m	108,13
5.12.3	Soleira em granito	m	1,40
5.13	PINTURA		
5.13.1	Aparelhamento de parede c/ selador acrílico	m²	281,20
5.13.2	Massa corrida acrílica	m²	281,20
5.13.3	Pintura acrílica -- 2 demãos	m²	281,20
5.13.4	Aparelhamento c/ primer: estrutura e esquadrias de ferro	m²	628,38
5.13.5	Pintura com esmalte sintético: estrutura e esquadrias de ferro -- 2 demãos	m²	628,38
5.13.6	Aparelhamento em madeira (protetor de parede)	m²	4,48
5.13.7	Verniz poliuretano sobre madeira -- 2 demãos	m²	4,48
5.13.8	Pintura Novacor	m²	18,01
5.13.9	Pintura Telhacryl em telha cerâmica; 2 demãos	m²	280,80
5.13.10	Pintura com resina acrílica em piso - 3 demãos	m²	
5.13.11	Pintura com tinta betuminosa em baldrame de concreto armado -- 1 demão	m	78,94
5.14	APARELHOS E METAIS		
5.14.1	Porta papel, branco -- 15 x 15cm	unid	3,00
5.14.2	Armário de embutir, em plástico -- 45 x 60cm	unid	3,00
5.14.3	Lavatório de louça, branco, com coluna e acessórios	unid	3,00
5.14.4	Chuveiro com articulação cromado, inclusive, registro	unid	3,00
5.14.5	Vaso sanitário, branco, c/caixa de descarga acoplada, completo	unid	3,00
5.14.6	Bancada de granito, e=0,02m c/acabamento simples TPC	m²	1,80
5.15	INSTALAÇÕES		
5.15.1	ELÉTRICO TELEFÔNICA		
5.15.1.1	Alimentação geral de força elétrica fiação	m	120,00
5.15.1.2	Ponto de luz no teto --- incl. fiação	pt	35,00
5.15.1.3	Ponto de tomada 100W, 200W, 300W - incl. fiação	pt	23,00
5.15.1.4	Instalação de tomada p/computador completa, incl. aterramento	pt	32,00
5.15.1.5	Ponto de tomada 2500W -- incl. fiação	pt	4,00
5.15.1.6	Assentamento de eletroduto PVC de 1/2"	m	72,00
5.15.1.7	Assentamento de eletroduto PVC de 3/4"	m	34,00
5.15.1.8	Assentamento de eletroduto PVC de 1"	m	36,00
5.15.1.9	Colocação de curvas PVC p/ eletroduto de 1/2"	unid	2,00
5.15.1.10	Colocação de curvas PVC p/ eletroduto de 3/4"	unid	2,00
5.15.1.11	Colocação de curvas PVC p/ eletroduto de 1"	unid	4,00
5.15.1.12	Colocação de luvas PVC p/ eletroduto de 3/4"	unid	4,00
5.15.1.13	Colocação de luvas PVC p/ eletroduto de 1"	unid	16,00
5.15.1.14	Colocação de bucha e arruela de 1/2"	unid	2,00
5.15.1.15	Colocação de bucha e arruela de 3/4"	unid	2,00
5.15.1.16	Instalações de cabo de 1,50mm²	m	100,00
5.15.1.17	Instalação de cabo de 2.50mm²	m	1.264,00
5.15.1.18	Instalação de cabo de 4.00mm²	m	1.048,00

9ª TABELA DE NOTAS - CARTÓRIO ABCE
Bel. Ana de Fátima Abreu Chagas - Tabelas - www.cartorioabce.com.br
Rua Manoel Amador, nº 307 - Adolphopolis - Manaus-AM - www.cartorioabce.com.br

DELIMITADO DE NOTAS
Eng. Silvana da Souza
Eng. Roberto A. N. Vitoria

QUADRO DE NOTAS
13-48-49-50-51-52-53-54-55-56-57-58-59-60-61-62-63-64-65-66-67-68-69-70-71-72-73-74-75-76-77-78-79-80-81-82-83-84-85-86-87-88-89-90-91-92-93-94-95-96-97-98-99-100-101-102-103-104-105-106-107-108-109-110-111-112-113-114-115-116-117-118-119-120-121-122-123-124-125-126-127-128-129-130-131-132-133-134-135-136-137-138-139-140-141-142-143-144-145-146-147-148-149-150-151-152-153-154-155-156-157-158-159-160-161-162-163-164-165-166-167-168-169-170-171-172-173-174-175-176-177-178-179-180-181-182-183-184-185-186-187-188-189-190-191-192-193-194-195-196-197-198-199-200-201-202-203-204-205-206-207-208-209-210-211-212-213-214-215-216-217-218-219-220-221-222-223-224-225-226-227-228-229-230-231-232-233-234-235-236-237-238-239-240-241-242-243-244-245-246-247-248-249-250-251-252-253-254-255-256-257-258-259-260-261-262-263-264-265-266-267-268-269-270-271-272-273-274-275-276-277-278-279-280-281-282-283-284-285-286-287-288-289-290-291-292-293-294-295-296-297-298-299-300-301-302-303-304-305-306-307-308-309-310-311-312-313-314-315-316-317-318-319-320-321-322-323-324-325-326-327-328-329-330-331-332-333-334-335-336-337-338-339-340-341-342-343-344-345-346-347-348-349-350-351-352-353-354-355-356-357-358-359-360-361-362-363-364-365-366-367-368-369-370-371-372-373-374-375-376-377-378-379-380-381-382-383-384-385-386-387-388-389-390-391-392-393-394-395-396-397-398-399-400-401-402-403-404-405-406-407-408-409-410-411-412-413-414-415-416-417-418-419-420-421-422-423-424-425-426-427-428-429-430-431-432-433-434-435-436-437-438-439-440-441-442-443-444-445-446-447-448-449-450-451-452-453-454-455-456-457-458-459-460-461-462-463-464-465-466-467-468-469-470-471-472-473-474-475-476-477-478-479-480-481-482-483-484-485-486-487-488-489-490-491-492-493-494-495-496-497-498-499-500-501-502-503-504-505-506-507-508-509-510-511-512-513-514-515-516-517-518-519-520-521-522-523-524-525-526-527-528-529-530-531-532-533-534-535-536-537-538-539-540-541-542-543-544-545-546-547-548-549-550-551-552-553-554-555-556-557-558-559-560-561-562-563-564-565-566-567-568-569-570-571-572-573-574-575-576-577-578-579-580-581-582-583-584-585-586-587-588-589-590-591-592-593-594-595-596-597-598-599-600-601-602-603-604-605-606-607-608-609-610-611-612-613-614-615-616-617-618-619-620-621-622-623-624-625-626-627-628-629-630-631-632-633-634-635-636-637-638-639-640-641-642-643-644-645-646-647-648-649-650-651-652-653-654-655-656-657-658-659-660-661-662-663-664-665-666-667-668-669-670-671-672-673-674-675-676-677-678-679-680-681-682-683-684-685-686-687-688-689-690-691-692-693-694-695-696-697-698-699-700-701-702-703-704-705-706-707-708-709-710-711-712-713-714-715-716-717-718-719-720-721-722-723-724-725-726-727-728-729-730-731-732-733-734-735-736-737-738-739-740-741-742-743-744-745-746-747-748-749-750-751-752-753-754-755-756-757-758-759-760-761-762-763-764-765-766-767-768-769-770-771-772-773-774-775-776-777-778-779-780-781-782-783-784-785-786-787-788-789-790-791-792-793-794-795-796-797-798-799-800-801-802-803-804-805-806-807-808-809-810-811-812-813-814-815-816-817-818-819-820-821-822-823-824-825-826-827-828-829-830-831-832-833-834-835-836-837-838-839-840-841-842-843-844-845-846-847-848-849-850-851-852-853-854-855-856-857-858-859-860-861-862-863-864-865-866-867-868-869-870-871-872-873-874-875-876-877-878-879-880-881-882-883-884-885-886-887-888-889-890-891-892-893-894-895-896-897-898-899-900-901-902-903-904-905-906-907-908-909-910-911-912-913-914-915-916-917-918-919-920-921-922-923-924-925-926-927-928-929-930-931-932-933-934-935-936-937-938-939-940-941-942-943-944-945-946-947-948-949-950-951-952-953-954-955-956-957-958-959-960-961-962-963-964-965-966-967-968-969-970-971-972-973-974-975-976-977-978-979-980-981-982-983-984-985-986-987-988-989-990-991-992-993-994-995-996-997-998-999-1000-1001-1002-1003-1004-1005-1006-1007-1008-1009-1010-1011-1012-1013-1014-1015-1016-1017-1018-1019-1020-1021-1022-1023-1024-1025-1026-1027-1028-1029-1030-1031-1032-1033-1034-1035-1036-1037-1038-1039-1040-1041-1042-1043-1044-1045-1046-1047-1048-1049-1050-1051-1052-1053-1054-1055-1056-1057-1058-1059-1060-1061-1062-1063-1064-1065-1066-1067-1068-1069-1070-1071-1072-1073-1074-1075-1076-1077-1078-1079-1080-1081-1082-1083-1084-1085-1086-1087-1088-1089-1090-1091-1092-1093-1094-1095-1096-1097-1098-1099-1100-1101-1102-1103-1104-1105-1106-1107-1108-1109-1110-1111-1112-1113-1114-1115-1116-1117-1118-1119-1120-1121-1122-1123-1124-1125-1126-1127-1128-1129-1130-1131-1132-1133-1134-1135-1136-1137-1138-1139-1140-1141-1142-1143-1144-1145-1146-1147-1148-1149-1150-1151-1152-1153-1154-1155-1156-1157-1158-1159-1160-1161-1162-1163-1164-1165-1166-1167-1168-1169-1170-1171-1172-1173-1174-1175-1176-1177-1178-1179-1180-1181-1182-1183-1184-1185-1186-1187-1188-1189-1190-1191-1192-1193-1194-1195-1196-1197-1198-1199-1200-1201-1202-1203-1204-1205-1206-1207-1208-1209-1210-1211-1212-1213-1214-1215-1216-1217-1218-1219-1220-1221-1222-1223-1224-1225-1226-1227-1228-1229-1230-1231-1232-1233-1234-1235-1236-1237-1238-1239-1240-1241-1242-1243-1244-1245-1246-1247-1248-1249-1250-1251-1252-1253-1254-1255-1256-1257-1258-1259-1260-1261-1262-1263-1264-1265-1266-1267-1268-1269-1270-1271-1272-1273-1274-1275-1276-1277-1278-1279-1280-1281-1282-1283-1284-1285-1286-1287-1288-1289-1290-1291-1292-1293-1294-1295-1296-1297-1298-1299-1300-1301-1302-1303-1304-1305-1306-1307-1308-1309-1310-1311-1312-1313-1314-1315-1316-1317-1318-1319-1320-1321-1322-1323-1324-1325-1326-1327-1328-1329-1330-1331-1332-1333-1334-1335-1336-1337-1338-1339-1340-1341-1342-1343-1344-1345-1346-1347-1348-1349-1350-1351-1352-1353-1354-1355-1356-1357-1358-1359-1360-1361-1362-1363-1364-1365-1366-1367-1368-1369-1370-1371-1372-1373-1374-1375-1376-1377-1378-1379-1380-1381-1382-1383-1384-1385-1386-1387-1388-1389-1390-1391-1392-1393-1394-1395-1396-1397-1398-1399-1400-1401-1402-1403-1404-1405-1406-1407-1408-1409-1410-1411-1412-1413-1414-1415-1416-1417-1418-1419-1420-1421-1422-1423-1424-1425-1426-1427-1428-1429-1430-1431-1432-1433-1434-1435-1436-1437-1438-1439-1440-1441-1442-1443-1444-1445-1446-1447-1448-1449-1450-1451-1452-1453-1454-1455-1456-1457-1458-1459-1460-1461-1462-1463-1464-1465-1466-1467-1468-1469-1470-1471-1472-1473-1474-1475-1476-1477-1478-1479-1480-1481-1482-1483-1484-1485-1486-1487-1488-1489-1490-1491-1492-1493-1494-1495-1496-1497-1498-1499-1500-1501-1502-1503-1504-1505-1506-1507-1508-1509-1510-1511-1512-1513-1514-1515-1516-1517-1518-1519-1520-1521-1522-1523-1524-1525-1526-1527-1528-1529-1530-1531-1532-1533-1534-1535-1536-1537-1538-1539-1540-1541-1542-1543-1544-1545-1546-1547-1548-1549-1550-1551-1552-1553-1554-1555-1556-1557-1558-1559-1560-1561-1562-1563-1564-1565-1566-1567-1568-1569-1570-1571-1572-1573-1574-1575-1576-1577-1578-1579-1580-1581-1582-1583-1584-1585-1586-1587-1588-1589-1590-1591-1592-1593-1594-1595-1596-1597-1598-1599-1600-1601-1602-1603-1604-1605-1606-1607-1608-1609-1610-1611-1612-1613-1614-1615-1616-1617-1618-1619-1620-1621-1622-1623-1624-1625-1626-1627-1628-1629-1630-1631-1632-1633-1634-1635-1636-1637-1638-1639-1640-1641-1642-1643-1644-1645-1646-1647-1648-1649-1650-1651-1652-1653-1654-1655-1656-1657-1658-1659-1660-1661-1662-1663-1664-1665-1666-1667-1668-1669-1670-1671-1672-1673-1674-1675-1676-1677-1678-1679-1680-1681-1682-1683-1684-1685-1686-1687-1688-1689-1690-1691-1692-1693-1694-1695-1696-1697-1698-1699-1700-1701-1702-1703-1704-1705-1706-1707-1708-1709-1710-1711-1712-1713-1714-1715-1716-1717-1718-1719-1720-1721-1722-1723-1724-1725-1726-1727-1728-1729-1730-1731-1732-1733-1734-1735-1736-1737-1738-1739-1740-1741-1742-1743-1744-1745-1746-1747-1748-1749-1750-1751-1752-1753-1754-1755-1756-1757-1758-1759-1760-1761-1762-1763-1764-1765-1766-1767-1768-1769-1770-1771-1772-1773-1774-1775-1776-1777-1778-1779-1780-1781-1782-1783-1784-1785-1786-1787-1788-1789-1790-1791-1792-1793-1794-1795-1796-1797-1798-1799-1800-1801-1802-1803-1804-1805-1806-1807-1808-1809-1810-1811-1812-1813-1814-1815-1816-1817-1818-1819-1820-1821-1822-1823-1824-1825-1826-1827-1828-1829-1830-1831-1832-1833-1834-1835-1836-1837-1838-1839-1840-1841-1842-1843-1844-1845-1846-1847-1848-1849-1850-1851-1852-1853-1854-1855-1856-1857-1858-1859-1860-1861-1862-1863-1864-1865-1866-1867-1868-1869-1870-1871-1872-1873-1874-1875-1876-1877-1878-1879-1880-1881-1882-1883-1884-1885-1886-1887-1888-1889-1890-1891-1892-1893-1894-1895-1896-1897-1898-1899-1900-1901-1902-1903-1904-1905-1906-1907-1908-1909-1910-1911-1912-1913-1914-1915-1916-1917-1918-1919-1920-1921-1922-1923-1924-1925-1926-1927-1928-1929-1930-1931-1932-1933-1934-1935-1936-1937-1938-1939-1940-1941-1942-1943-1944-1945-1946-1947-1948-1949-1950-1951-1952-1953-1954-1955-1956-1957-1958-1959-1960-1961-1962-1963-1964-1965-1966-1967-1968-1969-1970-1971-1972-1973-1974-1975-1976-1977-1978-1979-1980-1981-1982-1983-1984-1985-1986-1987-1988-1989-1990-1991-1992-1993-1994-1995-1996-1997-1998-1999-2000-2001-2002-2003-2004-2005-2006-2007-2008-2009-2010-2011-2012-2013-2014-2015-2016-2017-2018-2019-2020-2021-2022-2023-2024-2025-2026-2027-2028-2029-2030-2031-2032-2033-2034-2035-2036-2037-2038-2039-2040-2041-2042-2043-2044-2045-2046-2047-2048-2049-2050-2051-2052-2053-2054-2055-2056-2057-2058-2059-2060-2061-2062-2063-2064-2065-2066-2067-2068-2069-2070-2071-2072-2073-2074-2075-2076-2077-2078-2079-2080-2081-2082-2083-2084-2085-2086-2087-2088-2089-2090-2091-2092-2093-2094-2095-2096-2097-2098-2099-2100-2101-2102-2103-2104-2105-2106-2107-2108-2109-2110-2111-2112-2113-2114



GOVERNO DO ESTADO DO AMAZONAS

ITEM	DESCRIÇÃO	CONTRATUAL	
		UNID	QUANT
5.15.1.19	Instalação de cabo de 6,00mm ²	m	
5.15.1.20	Instalação de cabo de 16,00mm ²	m	200,00
5.15.1.21	Instalação de cabo de 70,00mm ²	m	
5.15.1.22	Instalação de cabo lógico	m	2 090,00
5.15.1.23	Instalação de disjuntor monopolar	unid	10,00
5.15.1.24	Instalação de disjuntor bipolar de 15 A 30A	unid	4,00
5.15.1.25	Instalação de disjuntores tripolares de 100A	unid	1,00
5.15.1.26	Chave blindada de 100A	unid	1,00
5.15.1.27	Instalação de quadro de Distribuição com 32 circuitos(inclusive, barramento)	unid	1,00
5.15.1.28	Colocação de caixa 4 x 2"	unid	23,00
5.15.1.29	Colocação de caixa 4 x 4"	unid	39,00
5.15.1.30	Instalação de luminária fluorescente, completa com 2 lâmpadas de 20W	unid	4,00
5.15.1.31	Instalação de luminária fluorescente, completa com 2 lâmpas de 40W	unid	24,00
5.15.1.32	Instalação de disjuntores tripolares de 15A a 30A	unid	2,00
5.15.1.33	Instalação de Eletrocalha 100 x 50, incluindo acessórios	mt	48,00
5.15.1.34	Instalação de tomada para TV completa	unid	3,00
5.15.1.35	Instalação de tomada para Telefone completa	unid	7,00
5.15.1.36	Instalação de Cabo Telefone 2 pares	mt	594,00
5.15.1.37	Instalação de Cabo para TV	mt	221,00
5.15.2	HIDRO SANITÁRIA		
5.15.2.1	Ponto hidráulico	unid	6,00
5.15.2.2	Ponto de esgoto sanitário	m	6,00
5.15.2.3	Rede primária de esgoto externa	m	48,00
5.15.2.4	Fossa séptica em alvenaria de 1 vez, 1,30x2,60x1,80m	unid	
5.15.2.5	Sumidouro, D=2 e h=4,00m	m	
5.15.2.6	Assentamento de tubo PVC de 1/2"	m	6,00
5.15.2.7	Colocação de joelho de PVC de 1/2"	unid	6,00
5.15.2.8	Colocação de tee de PVC de 1/2"	unid	4,00
5.15.2.9	Assentamento de tubo PVC de 3/4"	m	6,00
5.15.2.10	Colocação de joelho de PVC de 3/4"	unid	6,00
5.15.2.11	Colocação de tee de PVC de 3/4"	unid	4,00
5.15.2.12	Assentamento de tubo de PVC de 1"	m	72,00
5.15.2.13	Colocação de joelho de PVC de 1"	unid	6,00
5.15.2.14	Colocação de luva roscável de PVC de 1"	unid	12,00
5.15.2.15	Colocação de tee de PVC de 1"	unid	4,00
5.15.2.16	Registro com canopla de 3/4"	unid	2,00
5.15.2.17	Registro galvanizado de 1"	unid	2,00
5.15.2.18	Assentamento de tubo PVC de 40mm	m	6,00
5.15.2.19	Assentamento de tubo PVC de 50mm	m	6,00
5.15.2.20	Assentamento de tubo PVC de 100mm	m	45,00
5.15.2.21	Colocação de joelho de PVC de 40mm	unid	6,00
5.15.2.22	Colocação de joelho de PVC de 50mm	unid	6,00
5.15.2.23	Colocação de joelho de PVC de 100mm	unid	1,00
5.15.2.24	Colocação de tee de PVC de 100mm	unid	3,00
5.15.2.25	Colocação de caixa sifonada circular de 100mm	unid	3,00
5.15.2.26	Ponto de esgoto primário	unid	4,00
5.15.3	ÁGUAS PLUVIAIS		
5.15.3.1	Canaleta com paredes em alvenaria de 1 vez --40x60x40cm --, com chapisco, emboço e pintura Novacor e tampa em barra chata de 1 1/2" x 3/16", aparelhada com primer e pintura a base de esmalte sintético.Piso em concreto com fck=10,00MPa	M	39,40
5.15.4	PROTEÇÃO CONTRA INCÊNDIOS		
5.15.4.1	Extintor águas de 10	unid	1,00
5.15.4.2	Extintor pó químico de 12kg	unid	1,00



TABELA DE NOTAS
Anexo 1 da Lei de Saneamento Básico

9ª TABELA DE NOTAS - CARTÓRIO ABREU
Rua Manoel Armond, nº 307 - Adrinópolis - Manaus-AM - www.cartorioabreu.com.br

9ª TABELA DE NOTAS - CARTÓRIO ABREU
Rua Manoel Armond, nº 307 - Adrinópolis - Manaus-AM - www.cartorioabreu.com.br

TESTEMUNHO DA VERDADE
Em 16 de Maio de 2022
Escrito por JAVIANA SILVA DE SOUZA -
ESCREVENTE SELO ELETRÔNICO DE FISCALIZAÇÃO -
TJAM - N. AUTENT004631Y5F3WN98790FC970
Válida o selo cidadão portalselem.com.br - Pago R\$ 5,87

000125



GOVERNO DO ESTADO DO AMAZONAS

ITEM	DESCRIÇÃO	CONTRATUAL	
		UNID	QUANT
5.16	DIVERSOS		
5.16.1	Caixa com grade p/ ar-condicionado de 18.000 BTUS	unid	4,00
5.16.2	Placas indicativas em acrílico(programação visual)	unid	6,00
5.16.3	Bancada para professor (1,60x0,80m)	unid	60,00
5.16.4	Bebedouro elétrico, comum	unid	3,00
5.16.5	Armário metálico	unid	10,00
5.16.6	Ventilador de parede	unid	3,00
5.16.7	Quadro branco de fórmica (lousa) 3,00x1,20 p/ pincel)	unid	2,00
6.0	CONSTRUÇÃO DE CENTRO DE CONVIVÊNCIA		
6.1	TRABALHOS EM TERRA		
6.1.1	Raspagem e limpeza do terreno	m²	700,00
6.1.2	Locação da obra	m²	565,60
6.1.3	Escavação manual (até 2,00m) exceto rocha)	m³	61,77
6.1.4	Apiloamento de fundos de valas e pisos a macho	m²	48,15
6.1.5	Aterro c/ material disponível na obra	m³	
6.1.10	Aterro com fornecimento de material	m³	310,20
6.1.11	Transporte manual de material para local a ser aterrado	m³	310,20
6.2	INFRA ESTRUTURA		
6.2.1	Concreto magro	m³	1,52
6.2.2	Forma e desforma de tábuas aproveitamento 3 vezes	m²	125,18
6.2.3	Armadura CA-50 D=6,3 a 8mm	kgf	856,00
6.2.4	Concreto estrutural fck=20MPa em fundação(preparo,lanç.,aplic.)	m³	13,62
6.3	SUPRA ESTRUTURA		
6.3.1	Forma e desforma de tábuas aproveitamento 3 vezes	m²	117,78
6.3.2	Armadura CA-50 D=10 a 25mm	kgf	757,20
6.3.3	Concreto estrutural fck=20MPa, em estrutura(prepar.,lanç.,aplic.)	m³	6,31
6.4	PAREDES		
6.4.1	Alvenaria de tijolo de barro --1/2 vez	m²	256,48
6.4.2	Verga reta de concreto armado, controle tipo B, c/fck-13,5mpa	m³	0,34
6.4.3	Alvenaria 1 vez com pilaretes em concreto armado (final do páteo)	m²	30,00
6.5	COBERTURA		
6.5.1	Estrutura metálica para cobertura	m²	550,70
6.5.2	Telhamento cerâmico com impermeabilização	m²	550,70
6.5.3	Cumeeira p/ telha cerâmica	m	30,80
6.5.4	Emboçamento da última fiada do telhamento cerâmico	m	61,60
6.5.5	Cobertura em policarbonato bronze, 6mm(microlux)	m	24,00
6.6	FORRO		
6.6.1	Forro em PVC(inclusive, estrutura)	m²	64,36
6.7	ESQUADRIAS		
6.7.1	Porta de ferro de abrir, chapeada, uma folha(inclusive, chumbagem, acabamento e ferragem)	m²	10,92
6.7.2	Porta de ferro de enrolar, chapeada(inclusive, acabamento e ferragem)	m²	6,00
6.7.3	Janela em ferro, tipo veneziana, de correr(inclusive, chumbagem e acabamento)	m²	3,00
6.7.4	Basculante em ferro	m²	6,00
6.7.5	Brize metálico	m²	72,00
6.7.6	Tubo de D=2" p/ estrutura da cobertura em policarbonato	m	41,60
6.8	VIDRO		
6.8.1	Vidro liso transparente 5mm	m²	9,00
6.9	REVESTIMENTO		
6.9.1	Chapisco traço 1:3	m²	512,96
6.9.2	Emboço, traço 1:2,4(e=0,02m)	m²	512,96
6.9.3	Azulejo branco, 15 x 15cm,inclusive, rejuntamento(assentamento c/ argamassa colante)	m²	185,22
6.9.4	Reboco paulista, traço 1.2(e=2mm)	m²	205,14



RELATÓRIO DE NOTAS
 JANEIRA SILVA DA SOUZA
 Arquiteta





GOVERNO DO ESTADO DO AMAZONAS

ITEM	DESCRIÇÃO	CONTRATUAL	
		UNID	QUANT
6.10	PAVIMENTAÇÃO		
6.10.1	Lastro impermeável de concreto não estrutural	m²	41,30
6.10.2	Argamassa de regularização, e=3cm	m²	538,25
6.10.3	Cerâmica antiderrapante, 20 x 20cm(inclusive, rejuntamento)	m²	42,55
6.10.4	Piso korodur --e=10mm(inclusive, junta de dilatação)	m²	495,70
6.10.5	Lixamento e polimento de piso de alta resistência	m²	495,70
6.11	PEITORIL, RODAPÉ E SOLEIRA		
6.11.1	Peitoril em granito, l=20cm	m	16,80
6.11.2	Rodapé korodur	m	86,26
6.11.3	Soleira em granito	m	5,40
6.12	PINTURA		
6.12.1	Aparelhamento de parede c/ selador acrílico	m²	327,74
6.12.2	Massa corrida acrílica	m²	327,74
6.12.3	Pintura acrílica --2 demãos	m²	327,74
6.12.4	Aparelhamento c/primer:estrutura e esquadrias de ferro	m²	1.297,24
6.12.5	Pintura com esmalte sintético:estrutura e esquadrias de ferro -- 2 demãos	m²	1.297,24
6.12.6	Pintura Telhacryl em telha cerâmica, 2 demãos	m²	550,70
6.12.7	Pintura com resina acrílica em piso - 3 demãos	m²	495,70
6.12.8	Pintura c/tinta betuminosa em baldrame de concreto armado --1 d	m	78,94
6.13	APARELHOS E METAIS		
6.13.1	Porta papel, branco --15 x 15cm	unid	1,00
6.13.2	Armário de embutir, em plástico -- 45 x 60cm	unid	1,00
6.13.3	Lavatório de louça, branco, com coluna e acessórios	unid	1,00
6.13.4	Chuveiro com articulação cromado, inclusive, registro	unid	1,00
6.13.5	Vaso sanitário,branco,c/caixa de descarga acoplada,completo	unid	1,00
6.13.6	Bancada de granito, e=0,02m c/acabamento simples TPC	m²	6,00
6.13.7	Tanque em alvenaria para lavagem de panelões	unid	1,00
6.14	INSTALAÇÕES		
6.14.1	ELÉTRICO TELEFÔNICA		
6.14.1.1	Alimentação geral de força elétrica fiação	m	100,00
6.14.1.2	Ponto de luz no teto --- incl. Fiação	pt	38,00
6.14.1.3	Ponto de tomada 100W, 200W, 300W - incl. Fiação	pt	25,00
6.14.1.4	Assentamento de eletroduto PVC de 1/2"	m	72,00
6.14.1.5	Assentamento de eletroduto PVC de 3/4"	m	12,00
6.14.1.6	Assentamento de eletroduto PVC de 1"	m	18,00
6.14.1.7	Colocação de curvas PVC p/ eletroduto de 1/2"	unid	2,00
6.14.1.8	Colocação de curvas PVC p/ eletroduto de 3/4"	unid	2,00
6.14.1.9	Colocação de curvas PVC p/ eletroduto de 1"	unid	4,00
6.14.1.10	Colocação de luvas PVC p/ eletroduto de 3/4"	unid	4,00
6.14.1.11	Colocação de luvas PVC p/ eletroduto de 1"	unid	10,00
6.14.1.12	Colocação de bucha e arruela de 1/2"	unid	2,00
6.14.1.13	Colocação de bucha e arruela de 3/4"	unid	2,00
6.14.1.14	Colocação de bucha e arruela de 1"	unid	2,00
6.14.1.15	Instalação de cabo de 1,50mm²	m	
6.14.1.16	Instalação de cabo de 2,50mm²	m	3.998,00
6.14.1.17	Instalação de cabo de 4,00mm²	m	656,00
6.14.1.18	Instalação de cabo de 6,00mm²	m	587,00
6.14.1.19	Instalação de cabo de 16,00mm²	m	
6.14.1.20	Instalação de cabo de 70,00mm²	m	180,00
6.14.1.21	Instalação de disjuntor monopolar	unid	19,00
6.14.1.22	Instalação de disjuntor bipolar de 15 a 30A	unid	3,00
6.14.1.23	Instalação de disjuntores tripolares de 100A	unid	1,00

TABELAMENTO DE NOTAS
Cassiana Silva de Souza
Escritório Autorizado9ª TABELA DE NOTAS - CARTÓRIO ABREU
Bel - Ang de Palma Abreu Chagas - Tabela - www.cartorioabreu.com.br
Rua Mariana Almeida, nº 307 - Adiantópolis - Marabá-AM - www.cartorioabreu.com.br

AUTENTICO e presente fotocópia por conter com o

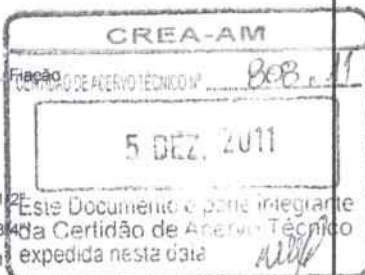
documento a mim apresentado. Dou Fé
Em 15 de Dezembro de 2011, Data-Hora 26/08/2012
Foi assinado por JANAÍRA SILVA DE SOUZA -
ESCRIVENTE SELO ELETRÔNICO DE FISCALIZAÇÃO -
TJAM - N. AUTENT004631F8Y723G9N8B2X61
Válida o selo colado no portal selcom.com.br - Pago R\$ 5,87

000127



Handwritten signature in blue ink.



GOVERNO DO ESTADO DO AMAZONAS

ITEM	DESCRIÇÃO	CONTRATUAL	
		UNID	QUANT
7.1.2	Demolição de calçadas	m²	19,20
7.1.3	Remoção de entulhos DMT 50km e carga manual	m³	19,20
7.2	TRABALHOS EM TERRA		
7.2.1	Raspagem e limpeza do terreno	m²	639,00
7.2.2	Locação da obra	m²	578,75
7.2.3	Escavação manual (até 2,00m) exceto rocha	m³	57,18
7.2.4	Apiloamento de fundos de valas e pisos a maço	m³	40,96
7.2.5	Aterro c/ material disponível na obra	m³	
7.3	INFRA ESTRUTURA		
7.3.1	Concreto magro	m³	2,04
7.3.2	Forma e desforma de tábuas aproveitamento 3 vezes	m²	190,94
7.3.3	Armadura CA-50 D=6,3 a 8mm	kgf	1.251,72
7.3.4	Concreto estrutural fck=20MPa em fundação (prep.,lanç.,aplic.)	m³	14,68
7.4	SUPRA ESTRUTURA		
7.4.1	Forma e desforma de tábuas aproveitamento 3 vezes	m²	153,71
7.4.2	Armadura CA-50 D=10 a 25mm	kgf	1.093,20
7.4.3	Concreto estrutural fck=20MPa em estrutura (prep.,lanç.,aplic.)	m³	9,11
7.5	PAREDES		
7.5.1	Alvenaria de tijolo de barro --1/2 vez	m²	312,04
7.5.2	Verga reta de concreto armado. controle tipo B,c/fck-13,5MPa.	M³	1,03
7.6	COBERTURA		
7.6.1	Estrutura metálica para cobertura	m²	529,75
7.6.2	Telhamento cerâmico com impermeabilização	m²	529,75
7.6.3	Cumeeira p/ telha cerâmica	m	40,75
7.6.4	Emboçamento da última fiada do telhamento cerâmico	m	81,50
7.7	FORRO		
7.7.1	Forro em PVC (inclusive, estrutura)	m²	271,27
7.8	ESQUADRIAS		
7.8.1	Porta de ferro de abrir, chapeada, uma folha (inclusive, chumbagem, acabamento e ferragem)	m²	8,40
7.8.2	Janela em ferro, tipo veneziana, de correr (inclusive, chumbagem e acabamento)	m²	30,00
7.8.3	Basculante em ferro	m²	15,00
7.8.4	Moldura de madeira para ar condicionado	m	28,00
7.8.5	Guarda corpo em madeira	m	238,00
7.9	VIDRO		
7.9.1	Vidro liso transparente 5mm	m²	49,20
7.10	REVESTIMENTO		
7.10.1	Chapisco traço 1:3	m²	624,08
7.10.2	Emboço traço 1:2:4 (e=0,02m)	m²	624,08
7.10.3	Reboco paulista, traço 1:2 (e=2mm)	m²	624,08
7.11	PAVIMENTAÇÃO		
7.11.1	Lastro impermeável de concreto não estrutural	m³	39,35
7.11.2	Piso korodur -- e=10mm (inclusive junta de dilatação)	m²	423,72
7.11.3	Lixamento e polimento de piso de alta resistência	m²	423,72
7.11.4	Calçada --e=8cm (inclusive junta de dilatação)	m²	55,60
7.12	PEITORIL E RODAPÉ		
7.12.1	Peitoril em granito, l=20cm	m	49,00
7.12.2	Rodapé korodur	m	222,50
7.12.3	Soleira em granito	m	1,40
7.13	PINTURA		
7.13.1	Aparelhamento de parede c/ selador acrílico	m²	624,08
7.13.2	Massa corrida acrílica	m²	624,08
7.13.3	Pintura acrílica --2 demãos	m²	624,08
7.13.4	Aparelhamento c/primer: estrutura e esquadrias de ferro	m²	1.166,30
7.13.5	Pintura c/esmalte sintético: estrutura e esquadrias de ferro --2 dem	m²	1.166,30
7.13.6	Aparelhamento em madeira (protetor de parede)	m²	106,40



000129



GOVERNO DO ESTADO DO AMAZONAS

ITEM	DESCRIÇÃO	CONTRATUAL	
		UNID	QUANT
7.13.7	Verniz poliuretano sobre madeira -- 2 demãos	m²	106,40
7.13.8	Pintura Novacor	m²	55,60
7.13.9	Pintura telhacryl em telha cerâmica, 2 demãos	m²	529,75
7.13.10	Pintura com resina acrílica em piso - 3 demãos	m²	423,72
7.13.11	Pintura com tinta betuminosa em baldrame de concreto armado -- 1 demão	m	114,20
7.14	INSTALAÇÕES		
7.14.1	ELÉTRICO TELÉFONICA		
7.14.1.1	Alimentação geral de força elétrica fiação	m	40,00
7.14.1.2	Ponto de luz no teto --- incl. Fiação	pt	69,00
7.14.1.3	Ponto de interruptor simples --- incl. Fiação	pt	1,00
7.14.1.4	Ponto de interruptor duplo --- incl. Fiação	pt	2,00
7.14.1.5	Ponto de tomada 100W, 200W, 300W - incl. Fiação	pt	25,00
7.14.1.6	Instalação de tomada p/ computador completa	pt	20,00
7.14.1.7	Ponto de tomada 2500W -- incl. Fiação	pt	10,00
7.14.1.8	Assentamento de eletroduto PVC de 1/2"	m	9,00
7.14.1.9	Assentamento de eletroduto PVC de 3/4"	m	12,00
7.14.1.10	Assentamento de eletroduto PVC de 1"	m	18,00
7.14.1.11	Colocação de curvas PVC p/ eletroduto de 1/2"	unid	2,00
7.14.1.12	Colocação de curvas PVC p/ eletroduto de 3/4"	unid	2,00
7.14.1.13	Colocação de curvas PVC p/ eletroduto de 1"	unid	4,00
7.14.1.14	Colocação de bucha e arruela de 1/2"	unid	2,00
7.14.1.15	Colocação de bucha e arruela de 3/4"	unid	2,00
7.14.1.16	Instalação de cabo de 1,50mm²	m	2,00
7.14.1.17	Instalação de cabo de 2,50mm²	m	100,00
7.14.1.18	Instalação de cabo de 4,00mm²	m	1.057,00
7.14.1.19	Instalação de cabo de 6,00mm²	m	1.122,00
7.14.1.20	Instalação de cabo de 16,00mm²	m	
7.14.1.21	Instalação de cabo lógico	m	
7.14.1.22	Instalação de disjuntor monopolar	m	200,00
7.14.1.23	Instalação de disjuntor bipolar de 15 a 30A	unid	10,00
7.14.1.24	Instalação de disjuntores tripolares de 50A	unid	10,00
7.14.1.25	Instalação de Quadro de Distribuição c/12 circuitos c/barramento	unid	2,00
7.14.1.26	Colocação de caixa 4 x 2"	unid	1,00
7.14.1.27	Colocação de caixa 4 x 4"	unid	25,00
7.14.1.28	Instalação de luminária fluorescente, completa com 1 lâmpada de 20W	unid	69,00
7.14.1.29	Instalação de luminária fluorescente, completa com 2 lâmpadas de 20W	unid	
7.14.1.30	Instalação de luminária incandescente, completa com 1 lâmpada de 40W	unid	
7.14.1.31	Instalação de luminária fluorescente, completa com 2 lâmpadas de 40W	unid	49,00
7.14.1.32	Instalação de Eletrocalha 100 x 50, incluindo acessórios	mt	82,00
7.14.1.33	Instalação de tomada para TV completa	unid	5,00
7.14.1.34	Instalação de tomada para Telefone completa	unid	5,00
7.14.1.35	Instalação de Cabo Lógico	mt	318,00
7.14.1.36	Instalação de Cabo Telefone 2 pares	mt	318,00
7.14.1.37	Instalação de Cabo para TV	mt	169,00
7.14.1.38	Instalação de cabo de 25,00mm²	mt	142,00
7.14.1.39	Instalação de cabo de 50,00mm²	mt	142,00
7.14.1.40	Instalação de cabo de 70,00mm²	m	426,00
7.14.2	AGUAS PLUVIAIS		
7.14.2.1	Caixa de areia 80x80x80cm	unid	2,00

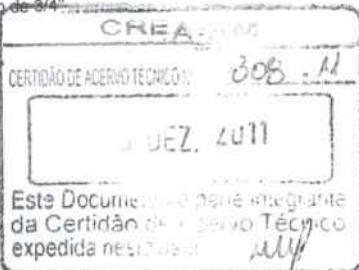

RELATÓRIO DE NOTAS
Janaína Silva de Souza
Técnica Autorizada

9ª TABELA DE NOTAS - CARTÓRIO ABREU
Bel. Ana de Fátima Abreu Chagas - Tabela - www.cartorioabreu.com.br
Rua Manoel Anselmo, nº 581 - Adolphopolis - Manaus-AM - www.cartorioabreu.com.br

AUTENTICO a presente fotocópia por conter com o documento a mini-apresentação Dou Fé
Em 30 de Outubro de 2012, testemunho da verdade. Data/hora: 26/08/2012
Em 30 de Outubro de 2012, testemunho da verdade. Data/hora: 26/08/2012
ESCREVENTE: SELO ELETRÔNICO DE FISCALIZAÇÃO
TJAM - N. AUTENT00463108CK69LQU1TN6952
Valde o selo cidadão portalabreu.com.br - Pago R\$ 5,87



GOVERNO DO ESTADO DO AMAZONAS

ITEM	DESCRIÇÃO	CONTRATUAL	
		UNID	QUANT
7.14.2.2	Canaleta com paredes em alvenaria de 1 vez -- 40x60x40cm --, com chapisco, emboço e pintura Novacor e tampa em barra chata de 1 1/2"x3/16", aparelhada com primer e pintura a base de esmalte sintético.çPiso em concreto com fck=10,00mPA	m	94,80
7.14.2.3	Tubos em PVC p/ drenagem com D=150mm	m	12,00
7.14.3	PROTEÇÃO CONTRA INCÊNDIOS		
7.14.3.1	Extintor água de 10l	unid	1,00
7.14.3.2	Extintor pó químico de 12kg	unid	1,00
7.14.4	DIVERSOS		
7.14.4.1	Caixa com grade p/ar condicionado de 18.000 BTUS	unid	10,00
7.14.4.2	Placas indicativas em acrílico(programação visual)	unid	5,00
7.14.4.3	Quadro branco de fórmica (lousa) 3,00x1,20 p/ pincel	unid	5,00
7.14.5	MURO DE ARRIMO (CONTENÇÃO)		
7.14.5.1	Escavação manual (até 2,00m) exceto rocha	m³	26,32
7.14.5.2	Concreto magro	m³	1,92
7.14.5.3	Forma aparente c/ compensado plastificado 25mm, inc. desforma	m²	127,44
7.14.5.4	Concreto estrutural fck=25MPa em estrutura (prep.,lanç.,aplic.)	m³	26,46
7.14.5.5	Armadura CA-50 D=6,3 a 8mm	kgf	2.910,00
7.14.5.6	Drenos em barbacan	um	148,00
8.0	REFORMA DE BLOCO ADMINISTRATIVO		
8.1	DEMOLIÇÃO RETIRADA E REMOÇÃO		
8.1.1	Demolição de concreto simples	m³	1,63
8.1.2	Demolição de alvenaria sem reaproveitamento	m³	3,56
8.1.3	Demolição de piso de alta resistência	m²	0,92
8.1.4	Retirada de esquadria metálica	unid	0,75
8.1.5	Remoção de entulhos DMT 50km e carga manual	m³	5,28
8.2	TRABALHOS EM TERRA		
8.2.1	Escavação manual (até 2,00m) exceto rocha	m³	0,13
8.2.2	Apiloamento de fundos de valas e pisos a maço	m²	0,32
8.3	INFRA ESTRUTURA		
8.3.1	Concreto magro	m³	0,02
8.3.2	Forma e desforma de tábuas aproveitamento 3 vezes	m²	0,64
8.3.3	Armadura CA-50 D=6,3 a 8mm	kgf	10,40
8.3.4	Concreto estrutural fck=20PA em fundação (prep.,lanç.,aplicaç.)	m³	0,13
8.4	PAREDES		
8.4.1	Alvenaria de tijolo de barro --1/2 vez	m²	16,72
8.4.2	Verga reta de concreto armado, controle tipo B,c/fck-13,5mPA	m³	0,07
8.5	FORRO		
8.5.1	Retirada de forro em PVC,limpeza e reposição, inclusive de lâminas novas	m²	57,34
8.6	ESQUADRIAS		
8.6.1	Porta de ferro de abrir, chapeada, uma folha(inclusive, chumbagem, acabamento e ferragem)	m²	1,68
8.6.2	Basculante em ferro	m²	1,50
8.7	VIDRO		
8.7.1	Vidro liso transparente 5mm	m²	1,50
8.8	REVESTIMENTO		
8.8.1	Chapisco traço 1:3	m²	33,44
8.8.2	Emboço, traço 1:2:4 (e=0,02m)	m²	33,44
8.8.3	Reboco paulista, traço 1:2(e=2mm)	m²	33,44
8.9	PAVIMENTAÇÃO		
8.9.1	Lastro impermeável de concreto não estrutural	m³	0,10
8.9.2	Piso korodur --e=10mm(inclusive junta de dilatação)	m²	3,38
8.9.3	Lixamento e polimento de piso de alta resistência	m²	3,38
8.10	PEITORIL E RODAPÉ		
8.10.1	Peitoril em granito,l=20cm	m	2,60
8.10.2	Rodapé korodur	m	9,20



TABELAMENTO DE NOTAS
Janaína Silva de Souza
Escritor de Autorização

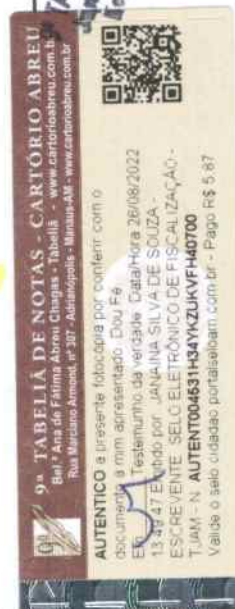



GOVERNO DO ESTADO DO AMAZONAS

ITEM	DESCRIÇÃO	CONTRATUAL	
		UNID	QUANT
8.11	PINTURA		
8.11.1	Aparelhamento de parede c/ selador acrílico	m²	33,44
8.11.2	Massa corrida acrílica	m²	33,44
8.11.3	Pintura acrílica -- 2 demãos	m²	489,92
8.11.4	Aparelhamento c/primer em esquadrias de ferro	m²	6,36
8.11.5	Pintura com esmalte sintético em esquadrias de ferro --2 demãos	m²	86,61
8.11.6	Pintura com resina acrílica em piso - 3 demãos	m²	178,80
8.12	APARELHOS E METAIS		
8.12.1	Bancada de granito, e=0,02m c/ acabamento simples TPC	m²	1,20
8.13	INSTALAÇÕES ELÉTRICO TELEFÔNICA		
8.13.1	Readequação das instalações modificadas	unid	1,00
8.14	DIVERSOS		
8.14.1	Placas indicativas em acrílico(programação visual)	unid	3,00
8.14.2	Bebedouro elétrico, comum	unid	2,00
8.14.3	Armário metálico	unid	10,00
8.14.4	Ventilador de parede	unid	1,00
8.14.5	Adaptação do CPD, incluindo switch's, rack's softwares etc	unid	1,00
9.0	CONSTRUÇÃO DE AQUÁRIO		
9.1	DEMOLIÇÃO RETIRADA E REMOÇÃO		
9.1.1	Demolição de concreto simples	m³	14,20
9.1.2	Retirada de mastro	unid	4,00
9.1.3	Remoção de entulhos DMT 50km e carga manual	m³	14,20
9.2	TRABALHOS EM TERRA		
9.2.1	Locação da obra	m²	175,75
9.2.2	Escavação manual (até 2,00m) exceto rocha	m³	198,15
9.2.3	Apiloamento de fundos de valas e pisos a maço	m²	156,40
9.2.4	Transporte local em rodovia não pavimentada, DMT=5km	m³xkm	990,75
9.3	INFRA E SUPRA ESTRUTURA		
9.3.1	Concreto magro	m³	10,03
9.3.2	Forma e desforma de tábuas aproveitamento 3 vezes	m²	54,92
9.3.3	Armadura CA-50 D=6,3 a 8mm	kgf	543,60
9.3.4	Concreto estrutural fck=20mPA em fundação (prep.,lanç.,aplic.)	m³	4,53
9.4	PAREDES		
9.4.1	Alvenaria de tijolo de barro -- 1 vez	m²	50,72
9.5	IMPERMEABILIZAÇÃO		
9.5.1	Impermeabilização de fundo e paredes c/manta poliéster de 3mm	m²	186,72
9.6	REVESTIMENTO		
9.6.1	Chapisco traço 1:3	m²	101,44
9.6.2	Emboço, traço 1:2:4 (e=0,02m)	m²	101,44
9.6.3	Azulejo branco, 15 x 15cm; inclusive, rejuntamento (assentamento c/ argamassa colante)	m²	101,44
9.6.4	Pastilha cerâmica (incl., rejuntamento)	m²	17,64
9.7	PAVIMENTAÇÃO		
9.7.1	Lastro impermeável de concreto não estrutural	m³	8,24
9.7.2	Argamassa de regularização, e=3cm	m²	109,82
9.7.3	Ladrilho hidráulico	m²	109,82
9.7.4	Calçada (recuperação)	m²	110,18
9.8	PINTURA		
9.8.1	Pintura Novacor	m²	186,72
9.9	APARELHOS E METAIS		
9.9.1	Chafariz	unid	2,00
9.10	INSTALAÇÕES		
9.10.1	ELÉTRICO TELEFÔNICA		
9.10.1.1	Luminária externa com 04(quatro) pétalas, lâmpada a vapor de sódio, poste em aço galvanizado pintado de 6,00m, fiação	m	2,00
9.10.1.2	Ponto de luz --- incl.fiação	pt	10,00

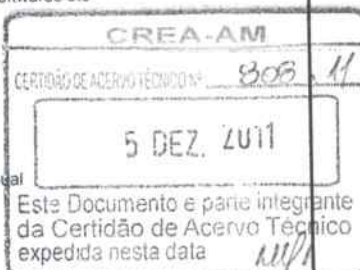
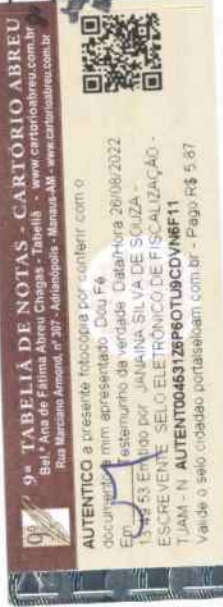
TABELA DE NOTAS
Assessoria de Souza
Autorizada



GOVERNO DO ESTADO DO AMAZONAS

ITEM	DESCRIMINAÇÃO	CONTRATUAL	
		UNID	QUANT
9.10.1.3	Ponto de tomada 100W, 200W, 300W - incl. Fiação	pt	
9.10.1.4	Assentamento de eletroduto PVC de 3/4"	m	12,00
9.10.1.5	Colocação de curvas PVC p/ eletroduto de 3/4"	unid	2,00
6.10.1.6	Colocação de bucha e arruela de 3/4"	unid	2,00
9.10.1.7	Instalação de cabo de 1,50mm²	m	
9.10.1.8	Instalação de cabo de 2,50mm²	m	
9.10.1.9	Instalação de cabo de 4,00mm²	m	200,00
9.10.1.10	Instalação de disjuntor monopolar	unid	2,00
9.10.1.11	Instalação de disjuntor bipolar de 15 a 30A	unid	
9.10.1.12	Colocação de caixa 4 x 2"	unid	
9.10.1.13	Colocação de caixa 4 x 4"	unid	
9.10.1.14	Colocação de haste para aterramento, inclusive cabeamento e conexões	unid	3,00
9.10.1.15	Colocação de luminária incandescente, completa com 1 lâmpada de 40W	unid	
9.10.2	HIDRO SANITÁRIA		
9.10.2.1	Ponto hidráulico	unid	2,00
9.10.2.2	Ponto de esgoto secundário	m	
9.10.2.3	Rede primária de esgoto externa	m	
9.10.2.4	Assentamento de tubo PVC de 3/4"	m	6,00
9.10.2.5	Colocação de joelho de PVC de 3/4"	unid	6,00
9.10.2.6	Colocação de tee de PVC de 3/4"	unid	4,00
9.10.2.7	Registro galvanizado de 3/4"	unid	1,00
9.10.2.8	Assentamento de tubo PVC de 50mm	m	
9.10.2.9	Assentamento de tubo PVC de 100mm	m	
9.10.2.10	Colocação de joelho de PVC de 50mm	unid	
9.10.2.11	Colocação de joelho de PVC de 100mm	unid	
9.10.2.12	Ponto de esgoto primário	unid	
9.10.2.13	Colocação de caixa sifonada circular de 100mm	unid	4,00
9.10.2.13	Instalação de cj moto-bomba para chafariz, incluindo tubulação galvanizada	unid	1,00
9.10.2.13	Instalação de luminárias para chafariz (submersas), incluindo transformadores TBR 250 e fiação	unid	2,00
9.10.3	ÁGUAS PLUVIAIS		
9.10.3.1	Caixa de areia 80x80x80cm	unid	
9.10.3.2	Tubos em PVC p/ drenagem com D=100mm	m	
9.10.3.3	Canaleta com paredes em alvenaria de 1 vez -- 40x60x40cm --, com chapisco, emboço e pintura Novacor e tampa em barra chata de 1 1/2"x3/16", aparelhada com primer e pintura a base de esmalte sintético.çPiso em concreto com fck=10,00mPA	m	59,00
9.11	DIVERSOS		
9.11.1	Plantio em canteiro, profundidade 25cm	m²	8,80
9.11.2	Banco em concreto	unid	2,00
10.0	DIVERSOS		
10.1	Subestação de 225kVA -- Palanque	unid	1,00
10.2	Chave blindada de 800A/800(inclusive, adaptação da caixa e barramento)	unid	1,00
10.3	Instalação de disjuntores tripolares de 800A/600	unid	1,00
10.4	Instalação de cabo de 120,00m²	m	100,00
10.5	Gramagem em placa	m²	136,80
10.6	Permuta de mastro para bandeira com 04(quatro) unidades em fofo --pintado, incluído, bases de concreto e calçada	unid	1,00
10.7	Guarda corpo em madeira	m	217,00
10.8	Armário e prateleira em madeira para laboratório de Biologia e Química	m²	48,01
10.9	Limpeza permanente e final da obra	unid	1,50
10.10	Aterro com fornecimento de material (Área dos fundos do terreno)	m³	839,46
10.11	Troca do Sistema de tratamento de efluentes existente (subdimensionado e saturado) por Fossa séptica em concreto armado 5,40x2,60m h=2.30m	unid	1,00



TABELA DE NOTAS
Janaína Silva de Souza
Escrivente Autorizada



GOVERNO DO ESTADO DO AMAZONAS

ITEM	DESCRIÇÃO	CONTRATUAL	
		UNID	QUANT
10.12	Filtro Anaeróbico em concreto armado D=5,40 mts h= 2,00 mts	unid	1,00
10.13	Prolongamento em tubo 200 mm (Do Filtro até Igarapé)	mt	68,00
10.14	S P D A de toda área ampliada e reformada com interligação com a existente, incluindo hastes de aterramento, cabo de cobre nu, isoladores, conectores etc	unid	1,00

SERVIÇOS C/ ADITIVO

Manaus, 06 de outubro de 2011.

S. Rodrigues
Arqt.^a Sandra Sueli Fontes Rodrigues
Chefe do Departamento de Engenharia
CPF: 064.204.192-04

R. Honda

Eng.^o Roberto Honda de Souza
Secretário Executivo
CPF: 018.769.962-34
Roberto Honda de Souza
Engenheiro Civil
CREA 1.002-D AM/RR



9ª TABELA DE NOTAS
Janaína Silva de Souza
Escritoranda Autorizada

EXIGÊNCIAS COMPLEMENTARES DE HABILITAÇÃO

000135

DECLARAÇÃO

Ref.: TOMADA DE PREÇOS 01 2022

CONSTRUTORA ALCANCE LTDA, inscrita no CNPJ nº 03.018.149/0001-96, por intermédio de seu representante legal o Sr. Paulo Flávio Figliuolo Barbosa Tinoco, portador da Cédula de Identidade RG nº CREA 4021-D/AM e do CPF nº 247.244.162-20, DECLARA, que está ciente e concorda com as condições contidas no Edital e seus anexos, bem como de que cumpre plenamente os requisitos de habilitação definidos no Edital.

Manaus-AM, 29 de agosto de 2022.

CONSTRUTORA ALCANCE LTDA

.....
Engº Paulo Flávio Figliuolo Barbosa Tinoco
CREA 4021-D/AM

Paulo Flávio Figliuolo Barbosa Tinoco

000126

**DECLARAÇÃO DE INEXISTÊNCIA DE FATO SUPERVENIENTE
IMPEDITIVO DA HABILITAÇÃO**

Ref.: TOMADA DE PREÇOS 01 2022

CONSTRUTORA ALCANCE LTDA, inscrita no CNPJ nº 03.018.149/0001-96, por intermédio de seu representante legal o Sr. Paulo Flávio Figliuolo Barbosa Tinôco, portador da Cédula de Identidade RG nº CREA 4021-D/AM e do CPF nº 247.244.162-20, DECLARA, sob as penas da Lei, que até a presente data inexistem fatos impeditivos para sua habilitação no presente processo ciente da obrigatoriedade de declarar ocorrências posteriores.

Manaus-AM, 29 de agosto de 2022.

CONSTRUTORA ALCANCE LTDA

.....
Engº Paulo Flávio Figliuolo Barbosa Tinôco
CREA 4021 - D / AM

Paulo Flávio Figliuolo Barbosa Tinôco

000137

DECLARAÇÃO DE ELABORAÇÃO INDEPENDENTE DE PROPOSTA

Paulo Flávio Figliuolo Barbosa Tinoco, portador da Cédula de Identidade RG nº CREA 4021-D/AM e do CPF nº 247.244.162-20, como representante devidamente constituído de CONSTRUTORA ALCANCE LTDA, inscrita no CNPJ nº 03.018.149/0001-96, doravante denominado LICITANTE, para fins do disposto no Edital da presente Licitação, declara, sob as penas da lei, em especial o art. 299 do Código Penal Brasileiro, que:

(a) a proposta apresentada para participar da presente Licitação foi elaborada de maneira independente pelo Licitante e o conteúdo da proposta não foi, no todo ou em parte, direta ou indiretamente, informado, discutido ou recebido de qualquer outro participante potencial ou de fato da presente Licitação, por qualquer meio ou por qualquer pessoa;

(b) a intenção de apresentar a proposta elaborada para participar da presente Licitação não foi informada, discutida ou recebida de qualquer outro participante potencial ou de fato da presente Licitação, por qualquer meio ou por qualquer pessoa;

(c) que não tentou, por qualquer meio ou por qualquer pessoa, influir na decisão de qualquer outro participante potencial ou de fato da presente Licitação quanto a participar ou não da referida licitação;

(d) que o conteúdo da proposta apresentada para participar da presente Licitação não será, no todo ou em parte, direta ou indiretamente, comunicado ou discutido com qualquer outro participante potencial ou de fato da presente Licitação antes da adjudicação do objeto da referida licitação;

(e) que o conteúdo da proposta apresentada para participar da presente Licitação não foi, no todo ou em parte, direta ou indiretamente, informado, discutido ou recebido de qualquer integrante do órgão licitante antes da abertura oficial das propostas;

(f) que está plenamente ciente do teor e da extensão desta declaração e que detém plenos poderes e informações para firmá-la.

Manaus-AM, 29 de agosto de 2022.

CONSTRUTORA ALCANCE LTDA

.....
Engº Paulo Flávio Figliuolo Barbosa Tinoco

CREA 4021 - D/AM

Paulo Flávio Figliuolo Barbosa Tinoco

000138

DECLARAÇÃO

Ref.: TOMADA DE PREÇOS 01 2022

CONSTRUTORA ALCANCE LTDA, inscrita no CNPJ nº 03.018.149/0001-96, por intermédio de seu representante legal o Sr. Paulo Flávio Figliuolo Barbosa Tinoco, portador da Cédula de Identidade RG nº CREA 4021-D/AM e do CPF nº 247.244.162-20, DECLARA, que não possui, em sua cadeia produtiva, empregados executando trabalho degradante ou forçado, observando o disposto nos incisos III e IV do art. 1º e no inciso III do art. 5º da Constituição Federal.

Manaus-AM, 29 de agosto de 2022.

CONSTRUTORA ALCANCE LTDA

.....
Engº Paulo Flávio Figliuolo Barbosa Tinoco

Paulo Flávio Figliuolo Barbosa Tinoco
CREA 4021-D/AM

000139

DECLARAÇÃO

Ref.: TOMADA DE PREÇOS 01 2022

CONSTRUTORA ALCANCE LTDA, inscrita no CNPJ nº 03.018.149/0001-96, por intermédio de seu representante legal o Sr. Paulo Flávio Figliuolo Barbosa Tinoco, portador da Cédula de Identidade RG nº CREA 4021-D/AM e do CPF nº 247.244.162-20, DECLARA, que os serviços são prestados por empresas que comprovem cumprimento de reserva de cargos prevista em lei para pessoa com deficiência ou para reabilitado da Previdência Social e que atendam às regras de acessibilidade previstas na legislação, conforme disposto no art. 93 da Lei nº 8.213, de 24 de julho de 1991, caso opte pelo benefício previsto no art. 3º, § 2º, inciso V, da Lei nº 8.666/1993.

Manaus-AM, 29 de agosto de 2022.

CONSTRUTORA ALCANCE LTDA

.....
Engº Paulo Flávio Figliuolo Barbosa Tinoco
CREA 4021 - D / AM

Paulo Flávio Figliuolo Barbosa Tinoco

000140

**DECLARAÇÃO DE CUMPRIMENTO AO DISPOSTO NO INCISO XXXIII DO ART.
7º, DA CONSTITUIÇÃO FEDERAL**

CONSTRUTORA ALCANCE LTDA, inscrita no CNPJ nº 03.018.149/0001-96, por intermédio de seu representante legal o Sr. Paulo Flávio Figliuolo Barbosa Tinôco, portador da Cédula de Identidade RG nº CREA 4021-D/AM e do CPF nº 247.244.162-20, DECLARA, para fins do disposto no inciso XXXIII do artigo 7 da Constituição Federal de 1988 e do Decreto nº. 4.358, de 05 de setembro de 2002, c/c o artigo 27, inciso V, da Lei nº. 8.666, de 21 de junho de 1993, acrescida pela Lei nº. 9.854, de 27 de outubro de 1999, que não emprega menor de dezoito anos em trabalho noturno, perigoso ou insalubre e não emprega menor de dezesseis anos.

Ressalva: emprega menor, a partir de quatorze anos, na condição de aprendiz (X).

Manaus-AM, 29 de agosto de 2022.

CONSTRUTORA ALCANCE LTDA

.....
Engº Paulo Flávio Figliuolo Barbosa Tinôco

CREA 4021-D/AM

Paulo Flávio Figliuolo Barbosa Tinôco

000141

Ao

INSTITUTO FEDERAL DE EDUCAÇÃO, CIÊNCIA E TECNOLOGIA DO AMAZONAS

Manaus/ AM

Ref.: Tomada de Preços Nº 01 2022

DECLARAÇÃO DE RESPONSABILIDADE TÉCNICA

Prezados senhores,

Declaramos, para efeito da Licitação em epígrafe, que indicamos, de acordo com a Resolução Nº 218, de 29/06/73 e Nº 317, de 31/10/86, do CONFEA – Conselho Federal de Engenharia e Agronomia, o seguinte responsável técnico, caso venhamos a vencer a referida Licitação:

1. Responsável Técnico

Nome: Paulo Flávio Figliuolo Barbosa Tinoco

Especialidade: Engenheiro Civil

Número de Registro no CREA: 4021-D/AM

Assinatura:

CONSTRUTORA ALCANCE LTDA

.....
Engº Paulo Flávio Figliuolo Barbosa Tinoco
CREA 4021 - D / AM

Declaramos, ainda, que todos os acima relacionados pertencem ao nosso quadro técnico de profissionais, com relacionamento junto à empresa, dentro das leis trabalhistas vigentes.

Manaus-AM, 29 de agosto de 2022.

CONSTRUTORA ALCANCE LTDA

Christiano Silva
CPF 436.978.442-53
Sócio-Administrador

Christiano Duarte da Silva
Sócio Administrador

000142

Ao
INSTITUTO FEDERAL DE EDUCAÇÃO, CIÊNCIA E TECNOLOGIA DO AMAZONAS

Manaus/ AM

Ref.: Tomada de Preços Nº 01 2022

INDICAÇÃO DE PESSOAL TÉCNICO

Prezados Senhores,

Informamos abaixo relacionado nosso pessoal técnico qualificado, para **reforma e ampliação do refeitório do Campus Parintins**, objeto da Tomada de Preços Nº 01 2022.

PESSOAL TÉCNICO

- Engº Civil: Paulo Flávio Figliuolo Barbosa Tinoco CREA 4021/D – AM/RR
- Encarregado Geral: Valdir Vital de Moraes
- Técnico em Segurança do Trabalho: Heliton Barbosa Souza
- Técnico Ambiental: Maria Rosivânia de Souza Paulo CRQ-14200521
- Almoxarife: Lucas Nunes de Sales
- Mestre de Obras: Josimar Rodrigues da Silva
- Diretor Administrativo: Christiano Duarte da Silva
- Diretor Técnico: Paulo Flávio F. B. Tinoco
- Gerente ADM: Cristina Verçosa Monteiro

Manaus-AM, 29 de agosto de 2022.

CONSTRUTORA ALCANCE LTDA

.....
Engº Paulo Flávio Figliuolo Barbosa Tinoco
CREA 4021 - D / AM

000143



**DECLARAÇÃO DE DESISTÊNCIA DE VISITA TÉCNICA
TOMADA DE PREÇOS 01 2022**

A empresa **CONSTRUTORA ALCANCE LTDA.**, inscrita no **CNPJ** nº. 03.018.149/0001-96, por intermédio de seu representante legal, o Sr **Paulo Flávio Figliuolo Barbosa Tinoco**, portador da Carteira de Identidade nº 520736 – SSP/AM e do CPF nº 247.244.162-20 **DECLARA**, abrir mão da **VISITA TÉCNICA** ao local da execução da obra/serviço. Declaramos, ainda, sob as penalidades da lei, de que temos pleno conhecimento das condições e peculiaridades inerentes à natureza dos trabalhos, assumindo total responsabilidade por esse fato e informamos que não utilizaremos para qualquer questionamento futuro que ensejam avenças técnicas ou financeiras, isentando o **INSTITUTO FEDERAL DE EDUCAÇÃO, CIÊNCIA E TECNOLOGIA DO AMAZONAS - IFAM**, de qualquer reclamação e/ou reivindicação de nossa parte.

Manaus-AM, 29 de agosto de 2022.

CONSTRUTORA ALCANCE LTDA

.....
Engº Paulo Flávio Figliuolo Barbosa Tinoco

CREA 4021 - D / AM

Paulo Flávio Figliuolo Barbosa Tinoco – Diretor Técnico

CONSTRUTORA ALCANCE LTDA.

RG. 520736 - SSP/AM

000144