

CNH Digital

Departamento Nacional de Trânsito

REPÚBLICA FEDERATIVA DO BRASIL
MINISTÉRIO DA INFRAESTRUTURA
DEPARTAMENTO NACIONAL DE TRÂNSITO
CARTeira NACIONAL DE HABILITAÇÃO

AM

NOME
OSEAS DA SILVA MARTINS JUNIOR

DOC. IDENTIDADE/ORG EMISSOR/UF
25418620 SSP AM

CNPJ
018.758.022-55

DATA NASCIMENTO
20/01/1995

RELACÃO
OSEAS DA SILVA MARTINS

MARIA GRACINIA FARIAS MARTINS

PERMISSÃO
ACC

CAT. HAB.
B

Nº REGISTRO
06384922455

VALIDADE
01/01/2024

1ª HABILITAÇÃO
15/04/2015

OBSERVAÇÕES
A. EAB

Oseas da Silva Martins Junior
ASSINATURA DO PORTADOR

LOCAL
MANAUS, AM

DATA EMISSÃO
09/01/2019

ASSINADO DIGITALMENTE
DEPARTAMENTO ESTADUAL DE TRÂNSITO

76655481866
AMD29228344

AMAZONAS

DENATRAN CONTRAN

QR-CODE

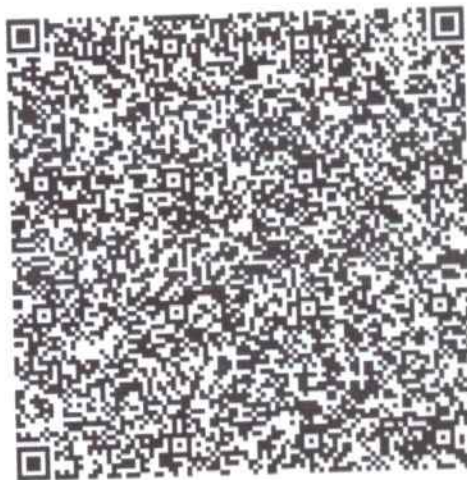

Documento assinado com certificado digital em conformidade com a Medida Provisória nº 2200-2/2001. Sua validade poderá ser confirmada por meio da comparação deste arquivo digital com o arquivo de assinatura (.p7s) no endereço:
< <http://www.serpro.gov.br/assinador-digital> >.

SERPRO / DENATRAN

7ª TABELADO DE NOTAS DE MANUS
CARTÃO PERIFÉRICO

Autentico cópia de CNH digital por estar conforme app do Detran. Dou fé Em Testemunho da Verdade Emitido por JOSEFA VASCONCELOS MENDES - ESCRIVENTE SELO ELETRÔNICO DE FISCALIZAÇÃO DO TJ-AM

ALUTENT000451Q350QDC227TP3795 24/04/2023

14 06 47 R\$ 5,87 Valido em

cidadeaoportalseioam.com.br

DE NOTAS

Josefa Vasconcelos Mendes
Escrivente

Assinatura

Assinatura

EDITAL Nº 02/2023.
(Processo Administrativo nº 23443.017538/2022-63)

DECLARAÇÃO DE MICROEMPRESA OU EMPRESA DE PEQUENO PORTE

Manaus – AM, 20 de abril de 2023

A empresa AKMOS ENGENHARIA E MONTAGENS INDUSTRIAIS LTDA, inscrita no CNPJ nº 36.751.283/0001-50, por intermédio de seu representante legal, o(a) Sr. Oséas da Silva Martins Júnior, portador da Carteira de Identidade nº 25419820 e do CPF nº 018.750.022-35, DECLARA, sob sanções administrativas cabíveis e sob as penas da lei, que cumpre os requisitos legais para a qualificação como microempresa ou empresa de pequeno porte, estando apta a usufruir do tratamento favorecido estabelecido nos artigos 42 a 49 da Lei Complementar nº 123 de 14/12/2006, regulamentada pelo Decreto nº 8.538, de 06/10/2015, sendo enquadrada como:

() MICROEMPRESA, conforme Inciso I do artigo 3º da Lei Complementar nº 123, de 14/2006;

(X) EMPRESA DE PEQUENO PORTE, conforme Inciso II do artigo 3º da Lei Complementar nº 123, de 2006.

MANAUS – AM, 20 DE ABRIL DE 2023

AKMOS ENGENHARIA E MONTAGENS INDUSTRIAIS LTDA

CNPJ Nº 36.751.283/0001-50

OSÉAS DA SILVA MARTINS JÚNIOR

CPF nº 018.750.022-35

Oséas Martins
Engenheiro Mecânico
CREA AM 31934

CADASTRO NACIONAL DE PESSOA JURÍDICA - CNPJ
36.751.283/0001-50
AKMOS ENGENHARIA E MONTAGENS INDUSTRIAIS LTDA
Rua das Colhereiras, nº 3 - Cidade de Deus
CEP: 69099-414
MANAUS AM

CNPJ: 36.751.283/0001-50

Tel.: (92) 99291-1217

oseasmartins@akmosindustrial.com

Rua das Colhereiras, nº 03, Cidade de Deus

EDITAL Nº 02/2023.
(Processo Administrativo nº 23443.017538/2022-63)

DECLARAÇÃO

Manaus – AM, 20 de abril de 2023

A empresa AKMOS ENGENHARIA E MONTAGENS INDUSTRIAIS LTDA, inscrita no CNPJ nº 36.751.283/0001-50, por intermédio de seu representante legal, o(a) Sr. Oséas da Silva Martins Júnior, portador da Carteira de Identidade nº 25419820 e do CPF nº 018.750.022-35, DECLARA, está ciente e concorda com as condições contidas no Edital e seus anexos, bem como de que cumpre plenamente os requisitos de habilitação definidos no Edital.

MANAUS – AM, 20 DE ABRIL DE 2023

AKMOS ENGENHARIA E MONTAGENS INDUSTRIAIS

CNPJ Nº 36.751.283/0001-50

OSÉAS DA SILVA MARTINS JÚNIOR

CPF nº 018.750.022-35

Oséas Martins
Engenheiro Mecânico
CREA AM 31934

CADASTRO NACIONAL DE PESSOA JURÍDICA - CNPJ

36.751.283/0001-50

AKMOS ENGENHARIA E MONTAGENS INDUSTRIAIS LTDA

Rua das Colhereiras, nº 3 - Cidade de Deus
CEP: 69099-414

MANAUS

AM

CNPJ: 36.751.283/0001-50

Tel.: (92) 99291-1217

oseasmartins@akmosindustrial.com

Rua das Colhereiras, nº 03, Cidade de Deus

EDITAL Nº 02/2023.
(Processo Administrativo nº 23443.017538/2022-63)

DECLARAÇÃO DE INEXISTÊNCIA DE FATOS SUPERVENIENTES

A empresa AKMOS ENGENHARIA E MONTAGENS INDUSTRIAIS, inscrita no CNPJ/MF nº 36.751.283-50, por intermédio de seu representante legal o (a) Sr.(Sra) OSÉAS DA SILVA MARTINS JÚNIOR, portador(a) do Documento de Identidade nº 2541982-2 e do CPF nº 018.750.022-35, DECLARA, para fins do disposto no Edital da Tomada de Preço no Processo Administrativo nº Processo Administrativo nº 23443.017538/2022-63, sob as sanções administrativas cabíveis e sob as penas da lei, que:

a) até a presente data inexistem fatos impeditivos para sua habilitação no presente processo licitatório. Declara ainda estar ciente da obrigatoriedade de comunicar a ocorrência de qualquer evento impeditivo posterior.

b) que está ciente e concorda com as condições contidas no Edital e seus anexos, bem como de que cumpre plenamente os requisitos de habilitação definidos no Edital

MANAUS – AM, 20 DE ABRIL DE 2023

AKMOS ENGENHARIA E MONTAGENS INDUSTRIAIS LTDA.

CNPJ Nº36.751.283/0001-50

OSÉAS DA SILVA MARTINS JÚNIOR

CPF nº 018.750.022-35

Oséas Martins
Engenheiro Mecânico
CREA AM 31934

CADASTRO NACIONAL DE PESSOA JURÍDICA-CNPJ
36.751.283/0001-50
AKMOS ENGENHARIA E MONTAGENS INDUSTRIAIS LTDA.
Rua das Colhereiras, nº 3 - Cidade de Deus
CEP- 69099-414
MANAUS AM

CNPJ: 36.751.283/0001-50

Tel.: (92) 99291-1217

oseasmartins@akmosindustrial.com

Rua das Colhereiras, nº 03, Cidade de Deus

DECLARAÇÃO DE ELABORAÇÃO INDEPENDENTE DE PROPOSTA

EDITAL N° 02/2023.

(Processo Administrativo n° 23443.017538/2022-63)

O Sr. Oséas da Silva Martins Júnior, portador da Carteira de Identidade n° 25419820 e do CPF n° 018.750.022-35, como representante devidamente constituído da Empresa AKMOS ENGENHARIA E MONTAGENS INDUSTRIAIS LTDA, inscrita no CNPJ n° 36.751.283/0001-50, doravante denominado licitante, para fins do disposto no subitem 7.1.4 do Edital, declara, sob as penas da lei, em especial o art. 299 do Código Penal Brasileiro, que:

- A proposta apresentada para participar da Tomada de Preço n° 02/2023 foi elaborada de maneira independente pelo Licitante, e o conteúdo da proposta não foi, no todo ou em parte, direta ou indiretamente, informado, discutido ou recebido de qualquer outro participante potencial ou de fato deste Pregão, por qualquer meio ou por qualquer pessoa;
- A intenção de apresentar a proposta elaborada para participar da Tomada de Preço n° 02/2023 não foi informada, discutida ou recebida de qualquer outro participante potencial ou de fato desta Comissão de Licitação, por qualquer meio ou por qualquer pessoa;
- Que não tentou, por qualquer meio ou por qualquer pessoa, influir na decisão de qualquer outro participante potencial ou de fato da (identificação da licitação) quanto a participar ou não da referida licitação;
- Que o conteúdo da proposta apresentada para participar da Tomada de Preço n° 02/2023 não será, no todo ou em parte, direta ou indiretamente, comunicado ou discutido com qualquer outro participante potencial ou de fato deste PREGÃO antes da adjudicação do objeto da referida licitação;



CNPJ: 36.751.283/0001-50

Tel.: (92) 99291-1217

oseasmartins@akmosindustrial.com

Rua das Colhereiras, n° 03, Cidade de Deus



- Que o conteúdo da proposta apresentada para participar da Concorrência EDITAL nº 01/2023 não foi, no todo ou em parte, direta ou indiretamente, informado, discutido ou recebido de qualquer integrante da Delegacia da Receita Federal do Brasil em Manaus, antes da abertura oficial das propostas; e
- Que está plenamente ciente do teor e da extensão desta declaração e que detém plenos poderes e informações para firmá-la.

MANAUS – AM, 20 DE ABRIL DE 2023

AKMOS ENGENHARIA E MONTAGENS INDUSTRIAIS LTDA.

CNPJ Nº36.751.283/0001-50

OSÉAS DA SILVA MARTINS JÚNIOR

CPF nº 018.750.022-35

Oséas Martins
Engenheiro Mecânico
CREA AM 31934

CADASTRO NACIONAL DE PESSOA JURÍDICA
36.751.283/0001-50
AKMOS ENGENHARIA E MONTAGENS INDUSTRIAIS LTDA.
Rua das Colhereiras, nº 3 - Cidade de Deus
CEP: 69099-414
MANAUS AM

CNPJ: 36.751.283/0001-50

Tel.: (92) 99291-1217

oseasmartins@akmosindustrial.com

Rua das Colhereiras, nº 03, Cidade de Deus



**DECLARAÇÃO DISPOSTO NOS INCISOS III E IV DO ART. 1º E NO INCISO III DO
ART. 5º DA CONSTITUIÇÃO FEDERAL**

A empresa AKMOS ENGENHARIA E MONTAGENS INDUSTRIAIS LTDA, inscrita no CNPJ nº 36.751.283/0001-50, por intermédio de seu representante legal o (a) Sr. OSEAS DA SILVA MARTINS JUNIOR portador (a) da carteira de identidade nº 2541982 e do CPF nº 018.750.022-35, DECLARA para os fins do disposto nos incisos III e IV do art. 1º e no incisos III do art. 5º da Constituição Federal de 05 de Outubro de 1988, que não possui em minha cadeia produtiva, empregados executando trabalho degradante ou forçado.

MANAUS – AM, 20 DE ABRIL DE 2023

AKMOS ENGENHARIA E MONTAGENS INDUSTRIAIS LTDA.
CNPJ Nº 36.751.283/0001-50
OSÉAS DA SILVA MARTINS JÚNIOR
CPF nº 018.750.022-35

Oséas Martins
Engenheiro Mecânico
CREA AM 31934



CNPJ: 36.751.283/0001-50

Tel.: (92) 99291-1217

oseasmartins@akmosindustrial.com

Rua das Colhereiras, nº 03, Cidade de Deus

DECLARAÇÃO

EDITAL Nº 02/2023.

(Processo Administrativo nº 23443.017538/2022-63)

A empresa AKMOS ENGENHARIA E MONTAGENS INDUSTRIAIS LTDA, inscrita no CNPJ nº 36.751.283/0001-50, por intermédio de seu representante legal, o(a) Sr. Oséas da Silva Martins Júnior, portador da Carteira de Identidade nº 25419820 e do CPF nº 018.750.022-35, DECLARA, que os serviços prestados pela empresa segue o cumprimento de reserva de cargos prevista em lei para pessoa com deficiência ou para reabilitado da Previdência Social e que atendam às regras de acessibilidade previstas na legislação, conforme disposto no art. 93 da Lei nº 8.213, de 24 de julho de 1991, caso opte pelo benefício previsto no art. 3º, § 2º, inciso V, da Lei nº 8.666/1993.

MANAUS – AM, 20 DE ABRIL DE 2023

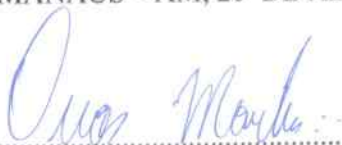

AKMOS ENGENHARIA E MONTAGENS INDUSTRIAIS LTDA.

CNPJ Nº36.751.283/0001-50

OSÉAS DA SILVA MARTINS JÚNIOR

CPF nº 018.750.022-35

Oséas Martins
Engenheiro Mecânico
CREA AM 31934

CADASTRO NACIONAL DE PESSOA JURÍDICA-CNPJ
36.751.283/0001-50
AKMOS ENGENHARIA E MONTAGENS INDUSTRIAIS LTDA.
Rua das Colhereiras, nº 3 - Cidade de Deus
CEP: 69099-414
MANAUS AM

CNPJ: 36.751.283/0001-50

Tel.: (92) 99291-1217

oseasmartins@akmosindustrial.com

Rua das Colhereiras, nº 03, Cidade de Deus



**DECLARAÇÃO DE CUMPRIMENTO AO DISPOSTO NO INCISO XXXIII DO ART. 7º, DA
CONSTITUIÇÃO FEDERAL**

EDITAL Nº 02/2023.
(Processo Administrativo nº 23443.017538/2022-63)

A empresa AKMOS ENGENHARIA E MONTAGENS INDUSTRIAIS, inscrita no CNPJ/MF nº 36.751.283-50, por intermédio de seu representante legal o (a) Sr. (Sra.) OSÉAS DA SILVA MARTINS JÚNIOR, portador(a) do Documento de Identidade nº 2541982-2 e do CPF nº 018.750.022-35, DECLARA, para fins do disposto nos Subitens 7.1.7 do Edital da Concorrência 01/2023 sob as sanções administrativas cabíveis e sob as penas da lei:

- que não emprega menor de dezoito anos em trabalho noturno, perigoso ou insalubre;
- • emprega menor de dezesseis anos, em qualquer trabalho, salvo na condição de aprendiz, a partir de quatorze anos, conforme determina o inciso V do art. 27 da Lei nº 8.666, de 21 de junho de 1993, acrescido pela Lei nº 9.854, de 27 de outubro de 1999.
- que está ciente e concorda com as condições contidas no Edital e seus anexos, bem como de que cumpre plenamente os requisitos de habilitação definidos no Edital.

MANAUS – AM, 20 DE ABRIL DE 2023

AKMOS ENGENHARIA E MONTAGENS INDUSTRIAIS LTDA

CNPJ Nº36.751.283/0001-50

OSÉAS DA SILVA MARTINS JÚNIOR

CPF nº 018.750.022-35

Oséas Martins
Engenheiro Mecânico
CREA AM 31934



CNPJ: 36.751.283/0001-50
Tel.: (92) 99291-1217
oseasmartins@akmosindustrial.com
Rua das Colhereiras, nº 03, Cidade de Deus

**DECLARAÇÃO DE CONHECIMENTO DAS CONDIÇÕES LOCAIS PARA EXECUÇÃO DO
OBJETO**

Declaro, para fins de participação na Tomada de Preço N° 02/2023, que a EMPRESA: AKMOS ENGENHARIA E MONTAGENS INDUSTRIAIS LTDA, inscrita no CNPJ/MF sob o n° 36.751.283/0001- 50, endereço na RUA DAS COLHEREIRAS n° 03 , CIDADE DE DEUS, cidade de Manaus-AM, telefone (92) 99291-1217, tem conhecimento de todas as condições locais e do grau de dificuldades existentes da área onde será feito o serviço para Contratação de Obra de construção para a conclusão de Cozinha industrial e Refeitório do Campus Manacapuru/AM, com fornecimento de todos os materiais, mão de obra e equipamentos necessários, conforme especificações e quantidades presentes no Termo de Referência e, anexos ao edital, portanto não pleitearemos quaisquer acréscimos de custos em nossa proposta de preços ou extensão de prazos de execução do serviço sob a alegação de preços ou extensão de prazos de execução do serviço sob a alegação de preços ou extensão de prazos de serviços sob a alegação de desconhecimento de fatores pertinentes ao objeto desta licitação

MANAUS – AM, 20 ABRIL DE 2023



AKMOS ENGENHARIA E MONTAGENS INDUSTRIAIS LTDA.

CNPJ Nº36.751.283/0001-50

OSÉAS DA SILVA MARTINS JÚNIOR

CPF nº 018.750.022-35

Oséas Martins
Engenheiro Mecânico
CREA AM 31934

CADASTRO NACIONAL DE PESSOA JURÍDICA-CNPJ
36.751.283/0001-50
AKMOS ENGENHARIA E MONTAGENS INDUSTRIAIS LTDA.
Rua das Colhereiras, nº 3 - Cidade de Deus
CEP: 69099-414

MANAUS AM

CNPJ: 36.751.283/0001-50

Tel.: (92) 99291-1217

oseasmartins@akmosindustrial.com

Rua das Colhereiras, nº 03, Cidade de Deus

DECLARAÇÃO

Declaro, para fins de participação na Tomada de Preço N° 02/2023, que a EMPRESA: AKMOS ENGENHARIA E MONTAGENS INDUSTRIAIS LTDA, inscrita no CNPJ/MF sob o n° 36.751.283/0001- 50, endereço na RUA DAS COLHEREIRAS n° 03, CIDADE DE DEUS, cidade de Manaus-AM, telefone (92) 99291-1217, optou por não efetuar a vistoria da presente licitação referente à Contratação de Obra de construção para a conclusão de Cozinha industrial e Refeitório do Campus Manacapuru/AM, com fornecimento de todos os materiais, mão de obra e equipamentos necessários, conforme especificações e quantidades presentes no Termo de Referência e, anexos ao edital. A empresa concorda com todas as condições apresentadas no edital e seus anexos.

MANAUS – AM, 20 ABRIL DE 2023

.....

AKMOS ENGENHARIA E MONTAGENS INDUSTRIAIS LTDA.

CNPJ N°36.751.283/0001-50

OSÉAS DA SILVA MARTINS JÚNIOR

CPF n° 018.750.022-35



Oséas Martins
Engenheiro Mecânico
CREA AM 31934

CADASTRO NACIONAL DE PESSOA JURÍDICA - CNPJ
36.751.283/0001-50
AKMOS ENGENHARIA E MONTAGENS INDUSTRIAIS LTDA.
Rua das Colhereiras, nº 3 - Cidade de Deus
CEP: 69099-414
MANAUS

AM 

CNPJ: 36.751.283/0001-50

Tel.: (92) 99291-1217

oseasmartins@akmosindustrial.com

Rua das Colhereiras, nº 03, Cidade de Deus



Ministério da Economia
Secretaria de Governo Digital
Departamento Nacional de Registro Empresarial e Integração
Secretaria de Estado de Planejamento, Desenvolvimento, Ciência,
Tecnologia e Inovação – SEPLANCTI

Nº DO PROTOCOLO (Uso da Junta Comercial)

IRE (da sede ou filial, quando a
sede for em outra UF)

13200760352

Código da Natureza
Jurídica

2062

Nº de Matrícula do Agente
Auxiliar do Comércio

- REQUERIMENTO

ILMO(A). SR.(A) PRESIDENTE DA Junta Comercial do Estado do Amazonas

Nome: AKMOS ENGENHARIA E MONTAGENS INDUSTRIAIS LTDA

(da Empresa ou do Agente Auxiliar do Comércio)

Nº FCN/REMP



AMP2200243503

requer a V.Sª o deferimento do seguinte ato:

Nº DE VIAS	CÓDIGO DO ATO	CÓDIGO DO EVENTO	QTDE	DESCRIÇÃO DO ATO / EVENTO
1	002			ALTERACAO
		051	1	CONSOLIDACAO DE CONTRATO/ESTATUTO
		307	1	REENQUADRAMENTO DE ME COMO EPP
		2244	1	ALTERACAO DE ATIVIDADES ECONOMICAS (PRINCIPAL E SECUNDARIAS)
		2247	1	ALTERACAO DE CAPITAL SOCIAL

MANAUS

Local

2 Agosto 2022

Data

Representante Legal da Empresa / Agente Auxiliar do Comércio:

Nome: _____

Assinatura: _____

Telefone de Contato: _____

2 - USO DA JUNTA COMERCIAL

☐ DECISÃO SINGULAR

☐ DECISÃO COLEGIADA

Nome(s) Empresarial(ais) igual(ais) ou semelhante(s):

☐ SIM

☐ SIM

Processo em Ordem
À decisão

Data

Responsável

☐ NÃO

Data

Responsável

☐ NÃO

Data

Responsável

DECISÃO SINGULAR

- ☐ Processo em exigência. (Vide despacho em folha anexa)
☐ Processo deferido. Publique-se e archive-se.
☐ Processo indeferido. Publique-se.

2ª Exigência

☐

3ª Exigência

☐

4ª Exigência

☐

5ª Exigência

☐

Data

Responsável

DECISÃO COLEGIADA

- ☐ Processo em exigência. (Vide despacho em folha anexa)
☐ Processo deferido. Publique-se e archive-se.
☐ Processo indeferido. Publique-se.

2ª Exigência

☐

3ª Exigência

☐

4ª Exigência

☐

5ª Exigência

☐

Data

Vogal

Presidente da _____ Turma

Vogal

Vogal

OBSERVAÇÕES



Junta Comercial do Estado do Amazonas

Certifico registro sob o nº 1224753 em 02/08/2022 da Empresa AKMOS ENGENHARIA E MONTAGENS INDUSTRIAIS LTDA, CNPJ



JUNTA COMERCIAL DO ESTADO DO AMAZONAS
Registro Digital

Capa de Processo

Identificação do Processo		
Número do Protocolo	Número do Processo Módulo Integrador	Data
22/046.997-1	AMP2200243503	28/07/2022

Identificação do(s) Assinante(s)		Data Assinatura
CPF	Nome	
018.750.022-35	OSEAS DA SILVA MARTINS JUNIOR	02/08/2022
Assinado utilizando o(s) seguinte(s) selo(s) do		
Selo Ouro - Certificado Digital, Selo Prata - Cadastro via Internet Banking		



2ª ALTERAÇÃO CONTRATUAL DA SOCIEDADE LIMITADA
"AKMOS ENGENHARIA E MONTAGENS INDUSTRIAIS LTDA"

CNPJ: 36.751.283/0001-50
NIRE: 13200760352

OSEAS DA SILVA MARTINS JUNIOR, brasileiro, natural de Manaus/AM, solteiro, nascido em 20/01/1995, engenheiro, portador do registro N° 31934 - CREA-AM e CPF 018.750.022-35, residente e domiciliado nesta cidade de Manaus, sito à Av. Buriti, n° 20. Apto, 402, Bloco A – Distrito Industrial 1- CEP. 69.075-000 – Manaus/AM.

MARIA GRACINEIA PASSOS MARTINS, brasileira, natural de Manas/AM, casada em comunhão parcial de bens, nascida em 28/07/1965, empresária, portadora da cédula de identidade 7227175 SSP/AM e CPF 241.028.062-53, residente e domiciliado nesta cidade de Manaus, sito à Av. Buriti, n° 20. Apto, 402, Bloco A – Distrito Industrial 1 - CEP. 69.075-000 – Manaus/AM.

Únicos sócios da sociedade limitada sob a denominação social de **AKMOS ENGENHARIA E MONTAGENS INDUSTRIAIS LTDA**, empresa comercial estabelecida na Rua Das Colhereiras n° 03 - Bairro Cidade de Deus. CEP 69099-414 Manaus/AM, inscrita no CNPJ sob o n° 36.751.283/0001-50, e seu contrato social devidamente arquivado na JUCEA sob o n°, 13200760352 em sessão no dia 23.03.2020: Resolvem de comum acordo proceder à alteração do seu contrato social, mediante as cláusulas e condições seguintes:

CLAUSULA PRIMEIRA: DA INCLUSÃO DE OBJETIVOS SOCIAIS

A Sociedade terá a partir do registro do presente instrumento as seguintes atividades, de acordo com o Código Nacional de Atividades Econômicas – CNAE:

71.12-0-00 - Serviços de engenharia

- 33.13-9-01 - Manutenção e reparação de geradores, transformadores e motores elétricos.
- 33.13-9-99 - Manutenção e reparação de máquinas, aparelhos e materiais elétricos não especificados anteriormente.
- 33.14-7-01 – Manutenção e reparação de máquinas motrizes não elétricas
- 33.14-7-02 - Manutenção e reparação de equipamentos hidráulicos e pneumáticos, exceto válvulas.
- 33.14-7-06 - Manutenção e reparação de máquinas, aparelhos e equipamentos para instalações térmicas.
- 33.14-7-07 – Manutenção e reparação de máquinas e aparelhos de refrigeração e ventilação para uso industrial e comercial.
- 33.14-7-08 – Manutenção e reparação de máquinas equipamentos e aparelhos para transporte e elevação de cargas
- 33.14-7-10 - Manutenção e reparação de máquinas e equipamentos para uso geral não especificados anteriormente.
- 33.14-7-11 - Manutenção e reparação de máquinas e equipamentos para agricultura e pecuária.



Junta Comercial do Estado do Amazonas

Certifico registro sob o n° 1224753 em 02/08/2022 da Empresa AKMOS ENGENHARIA E MONTAGENS INDUSTRIAIS LTDA, CNPJ

33.14-7-17 - Manutenção e reparação de máquinas de terraplanagem, pavimentação e construção exceto tratores.
33.14-7-19 - Manutenção e reparação de máquinas e equipamentos para as indústrias de alimentos, bebidas e fumo.
33.14-7-22 - Manutenção e reparação de máquinas e aparelhos para a indústria do plástico
33.17-1-01 - Manutenção e reparação de embarcações e estruturas flutuantes
33.19-8-00 - Manutenção e reparação de equipamentos e produtos não especificados anteriormente.
33.21-0-00 - Instalação de máquinas e equipamentos industriais
33.29-5-01 - Serviços de montagem de moveis de qualquer material
33.29-5-99 - Instalação de outros equipamentos não especificados anteriormente
36.00-6-01 - Captação tratamento e distribuição de água
38.11.4-00 - Coleta de resíduos não-perigosos
38.12-2-00 - Coleta de resíduos perigosos
38.21-1-00 - Tratamento e disposição de resíduos não perigosos
38.22-0-00 - Tratamento e disposição de resíduos perigosos
42.11-1-01 - Construção de rodovias e ferrovias
42.11-1-02 - Pintura para sinalização em pistas rodoviárias e aeroportos
41.20-4-00 - Construção de Edifícios
42.21-9-01 - Construção de barragens e represas para geração de energia elétrica
42.21-9-02 - Construção de estações de distribuição de energia elétrica
42.21-9-04 - Construção de estações e redes de telecomunicações
42.13-8-00 - Obras de urbanização - ruas, praças e calçadas
42.22-7-01 - Construção de redes de abastecimento de água, coleta de esgoto e construções correlatas, exceto obras de irrigação.
42.22-7-02 - Obras de irrigação
42.23-5-00 - Construção de redes de transporte por dutos exceto para água e esgoto
42.91-0-00 - Obras portuárias marítimas e fluviais
42.92-8-01 - Montagem de estruturas metálicas
42.92-8-02 - Obras de montagem industrial
42.99-5-01 - Construção de instalações esportivas e recreativas
42.99-5-99 - Outras obras de engenharia civil
43.11-8-01 - Demolição de edifícios e outras estruturas
43.11-8-02 - Preparação de canteiro e limpeza de terreno
43.12-6-00 - Perfurações e sondagens
43.13-4-00 - Obras de terraplanagem
43.21-5-00 - Instalação e manutenção elétrica
43.22-3-01 - Instalações hidráulicas, sanitárias e de gás
43.22-3-02 - Instalação e manutenção de sistemas centrais de ar-condicionado, de ventilação e refrigeração.
43.22-3-03 - Instalações de sistema de prevenção contra incêndio
43.29-1-01 - Instalação de painéis publicitários
43.29-1-05 - Tratamentos térmicos, acústicos ou de vibração
43.29-1-99 - Outras obras de instalações em construções não especificadas anteriormente.
43.30-4-01 - Impermeabilização em obras de engenharia civil



43.30-4-02 - Instalação de portas, janelas, tetos, divisórias e armários embutidos de qualquer material.

43.30-4-03 - Obras de acabamento em gesso e estuque

43.30-4-04 - Serviços de pintura de edifícios

43.30-4-05 - Aplicação de revestimento e de resinas em interiores e exteriores

43.30-4-99 - Outras obras de acabamento da construção

43.91-6-00 - Obras de fundações

43.99-1-01 - Administração de obras

43.99-1-02 - Montagem e desmontagem de andaimes e outras estruturas temporárias.

43.99-1-03 - Obras de alvenaria

43.99-1-04 - Serviços de operação e fornecimento de equipamento para transporte e elevação de cargas e pessoas para uso em obras.

43.99-1-05 - Perfuração e construção de poços de água

43.99-1-99 - Serviços especializados para construção não especificados anteriormente.

46.14-1-00 - Representantes comerciais e agentes do comércio de máquinas equipamentos embarcações e aeronaves.

46.19-2-00 - Representantes comerciais e agentes do comércio de mercadorias em geral não especificado.

46.61-3-00 - Comércio atacadista de máquinas, aparelhos e equipamentos para uso agropecuário; partes e peças.

46.85-1-00 - Comércio atacadista de produtos siderúrgicos e metalúrgicos, exceto para construção.

47.29-6-99 - Comércio varejista de produtos alimentícios em geral ou especializado em produtos alimentícios não especificados anteriormente.

47.41-5-00 - Comércio varejista de tintas e materiais para pintura

47.42-3-00 - Comércio varejista de material elétrico

47.43-1-00 - Comércio varejista de vidros

47.44-0-01 - Comércio varejista de ferragens e ferramentas

47.44-0-03 - Comércio varejista de materiais hidráulicos

47.44-0-99 - Comércio varejista de materiais de construção em geral

49.23-0-02 - Serviço de transporte de passageiros - locação de automóveis com motorista.

52.12-5-00 - Carga e descarga

62.01-5-01 - Desenvolvimento de computador sob encomenda

62.02-3-00 - Desenvolvimento e licenciamento de programas de computador customizáveis.

62.04-0-00 - Consultoria em tecnologia da informação

62.09-1-00 - Suporte técnico manutenção e outros serviços em tecnologia da informação

70.20-4-00 - Atividades de consultoria em gestão empresarial exceto consultoria técnica específica.

71.11-1-00 - Serviços de arquitetura

71.19-7-01 - Serviços de cartografia, topografia e geodésia

71.19-7-02 - Atividades de estudos geológicos

71.19-7-03 - Serviços de desenho técnico relacionados à arquitetura e engenharia

71.19-7-99 - Atividades técnicas relacionadas à engenharia e arquitetura não especificadas anteriormente.

77.39-0-99 - Aluguel de outras máquinas e equipamentos comerciais e industriais não especificados anteriormente, sem operador.



74.90-1-99 - Outras atividades profissionais científicas e técnicas não especificadas anteriormente.
77.11-0-00 - Locação de automóveis sem condutor
77.32-2-01 - Aluguel de máquinas e equipamentos para construção sem operador exceto andaimes.
77.32-2-02 - Aluguel de andaimes
77.33-1-00 - Aluguel de máquinas e equipamento para escritórios
81.21-4-00 - Limpeza em prédios e em domicílios
81.29-0-00 - Atividades de limpeza não especificadas anteriormente
81.30-3-00 - Atividades paisagísticas
85.99-6-04 - Treinamento em desenvolvimento profissional e gerencial
85.99-6-99 - Outras atividades de ensino não especificado anteriormente

CLAUSULA SEGUNDA: ALTERAÇÃO DE PORTE

O sócio declara, que a partir do registro desta alteração, sob as penas da Lei, que a empresa se enquadra na condição de **Empresa de Pequeno Porte – EPP**, nos termos da Lei Complementar nº. 123, de 14/12/2006.

CLAUSULA TERCEIRA: DA RETIRADA DE SÓCIO E TRANSFERÊNCIA DE QUOTAS

Neste ato retira-se da sociedade em caráter definitivo e irrevogável a sócia **MARIA GRACINEIA PASSOS MARTINS**, brasileira, natural de Manas/AM, casada em comunhão parcial de bens, nascida em 28/07/1965, empresária, portadora da cédula de identidade 7227175 SSP/AM e CPF 241.028.062-53, residente e domiciliada nesta cidade de Manaus, sito à Av. Buriti, nº 20. Apto, 402, Bloco A – Distrito Industrial 1 - CEP. 69.075-000 – Manaus/AM. que cede e transfere todas as suas **10.000 (dez mil)** quotas no valor nominal de R\$ 1,00 (um real) cada, totalizando R\$ 10.000,00 (dez mil reais), para o sócio remanescente **OSEAS DA SILVA MARTINS JUNIOR**.

Parágrafo Primeiro: A sócia ora retirante dá plena, geral, rasa e irrevogável quitação à sociedade e ao sócio ora admitido de todos os seus direitos e obrigações, nada mais tendo que reclamar no presente, passado, ou futuramente, a qualquer título ou forma, por si ou seus eventuais herdeiros e/ou sucessores.

Parágrafo Segundo: O sócio **OSEAS DA SILVA MARTINS JUNIOR**, fica sub-rogado em todos os direitos e obrigações pelas quotas que adquiriu, resguardando o disposto no art. 1003, parágrafo único, da Lei 10.406/02.



CLUSULA QUARTA: DO CAPITAL SOCIAL

O capital social era de R\$ 100.000,00 (Cem Mil Reais), a partir desta alteração aumentará para R\$ 300.000,00 (Trezentos mil reais), dividido em 300.000 (Trezentos mil) quotas de valor nominal de R\$ 1,00 (Hum Real), cada uma, cujo aumento é proveniente de lucros acumulados, distribuídos da seguinte forma:

OSEAS DA SILVA MARTINS JUNIOR

Sua participação no capital R\$300.000,00 100%

TOTAL

R\$300.000,00 100%

CLUSULA QUARTA: DA ADMINISTRAÇÃO

A administração da Sociedade cabe ao sócio, **OSEAS DA SILVA MARTINS JUNIOR**, acima qualificado, que permanece em seu cargo por prazo indeterminado, representando a sociedade em juízo e fora dele, usando de todos os poderes permitidos em lei para o exercício de sua função, inclusive para a nomeação de procuradores da sociedade. Fica vedado ao uso de firma para a prestação de avais, finanças e outras obrigações de favor em benefício de terceiros, bem como assumir a gerência de obrigações alheias aos objetivos dos sociais, salvo quanto autorizada previamente e por escrito pelos sócios. O sócio administrador fica dispensado da prestação de caução, mais é responsável individualmente pelos atos que praticar, com infração de disposição legal ou violação de qualquer cláusula contratual.

CLÁUSULA QUINTA: DA DECLARAÇÃO DE DESIMPEDIMENTO

O administrador declara, sob as penas da lei, que não está impedido de exercer a administração da sociedade, por lei especial, ou em virtude de condenação criminal, ou por se encontrar sob os efeitos dela, a pena que vede, ainda que temporariamente, o acesso a cargos públicos: ou por crime falimentar, de prevaricações, peita ou suborno, concussão, peculato, ou contra a economia popular, contra o sistema financeiro nacional, contra normas de defesa da concorrência, contra as relações de consumo, fé pública, ou a propriedade.



Em razão dessas modificações ora ajustadas, consolida-se o Contrato Social, passando a ter a seguinte redação:

OSEAS DA SILVA MARTINS JUNIOR, brasileiro, natural de Manaus/AM, solteiro, nascido em 20/01/1995, engenheiro, portador do registro Nº 31934 - CREA-AM e CPF 018.750.022-35, residente e domiciliado nesta cidade de Manaus, sito à Rua Das Colhereiras nº 03 - Bairro Cidade de Deus. CEP 69099-414 Manaus/AM.

CLAUSULA PRIMEIRA - DO NOME EMPRESARIAL E ENDEREÇO:

A sociedade gira sob o nome **AKMOS ENGENHARIA E MONTAGENS INDUSTRIAIS LTDA**, podendo a palavra limitada ser usada abreviadamente, e terá sede e domicílio na cidade de Manaus/AM, na Rua Juan Arduino, 28, QD 17 LT 28, CJ Industriário – Bairro: Distrito Industrial I, CEP: 69075-157, Manaus/AM.

A sociedade poderá a qualquer tempo, abrir ou fechar filiais, em qualquer parte do país, se assim, em conjunto, decidirem os sócios em conjunto, mediante alteração contratual assinada por todos os sócios.

CLAUSULA SEGUNDA - DO OBJETIVO SOCIAL

A sociedade tem como objetivos Sociais:

71.12-0-00 - Serviços de engenharia

33.13-9-01 - Manutenção e reparação de geradores, transformadores e motores elétricos.

33.13-9-99 - Manutenção e reparação de máquinas, aparelhos e materiais elétricos não especificados anteriormente.

33.14-7-01 – Manutenção e reparação de máquinas motrizes não elétricas

33.14-7-02 - Manutenção e reparação de equipamentos hidráulicos e pneumáticos, exceto válvulas.

33.14-7-06 - Manutenção e reparação de máquinas, aparelhos e equipamentos para instalações térmicas.

33.14-7-07 – Manutenção e reparação de máquinas e aparelhos de refrigeração e ventilação para uso industrial e comercial.

33.14-7-08 – Manutenção e reparação de máquinas equipamentos e aparelhos para transporte e elevação de cargas

33.14-7-10 - Manutenção e reparação de máquinas e equipamentos para uso geral não especificados anteriormente.

33.14-7-11 - Manutenção e reparação de máquinas e equipamentos para agricultura e pecuária.

33.14-7-17 - Manutenção e reparação de máquinas de terraplanagem, pavimentação e construção exceto tratores.

33.14-7-19 - Manutenção e reparação de máquinas e equipamentos para as indústrias de alimentos, bebidas e fumo.

33.14-7-22 - Manutenção e reparação de máquinas e aparelhos para a indústria do plástico

33.17-1-01 - Manutenção e reparação de embarcações e estruturas flutuantes



33.19-8-00 - Manutenção e reparação de equipamentos e produtos não especificados anteriormente.

33.21-0-00 - Instalação de máquinas e equipamentos industriais

33.29-5-01 - Serviços de montagem de moveis de qualquer material

33.29-5-99 - Instalação de outros equipamentos não especificados anteriormente

36.00-6-01 - Captação tratamento e distribuição de água

38.11.4-00 - Coleta de resíduos não-perigosos

38.12-2-00 - Coleta de resíduos perigosos

38.21-1-00 - Tratamento e disposição de resíduos não perigosos

38.22-0-00 - Tratamento e disposição de resíduos perigosos

42.11-1-01 - Construção de rodovias e ferrovias

42.11-1-02 - Pintura para sinalização em pistas rodoviárias e aeroportos

41.20-4-00 - Construção de Edifícios

42.21-9-01 - Construção de barragens e represas para geração de energia elétrica

42.21-9-02 - Construção de estações de distribuição de energia elétrica

42.21-9-04 - Construção de estações e redes de telecomunicações

42.13-8-00 - Obras de urbanização - ruas, praças e calçadas

42.22-7-01 - Construção de redes de abastecimento de água, coleta de esgoto e construções correlatas, exceto obras de irrigação.

42.22-7-02 - Obras de irrigação

42.23-5-00 - Construção de redes de transporte por dutos exceto para água e esgoto

42.91-0-00 - Obras portuárias marítimas e fluviais

42.92-8-01 - Montagem de estruturas metálicas

42.92-8-02 - Obras de montagem industrial

42.99-5-01 - Construção de instalações esportivas e recreativas

42.99-5-99 - Outras obras de engenharia civil

43.11-8-01 - Demolição de edifícios e outras estruturas

43.11-8-02 - Preparação de canteiro e limpeza de terreno

43.12-6-00 - Perfurações e sondagens

43.13-4-00 - Obras de terraplanagem

43.21-5-00 - Instalação e manutenção elétrica

43.22-3-01 - Instalações hidráulicas, sanitárias e de gás

43.22-3-02 - Instalação e manutenção de sistemas centrais de ar-condicionado, de ventilação e refrigeração.

43.22-3-03 - Instalações de sistema de prevenção contra incêndio

43.29-1-01 - Instalação de painéis publicitários

43.29-1-05 - Tratamentos térmicos, acústicos ou de vibração

43.29-1-99 - Outras obras de instalações em construções não especificadas anteriormente.

43.30-4-01 - Impermeabilização em obras de engenharia civil

43.30-4-02 - Instalação de portas, janelas, tetos, divisórias e armários embutidos de qualquer material.

43.30-4-03 - Obras de acabamento em gesso e estuque

43.30-4-04 - Serviços de pintura de edifícios

43.30-4-05 - Aplicação de revestimento e de resinas em interiores e exteriores

43.30-4-99 - Outras obras de acabamento da construção

43.91-6-00 - Obras de fundações



43.99-1-01 - Administração de obras
 43.99-1-02 - Montagem e desmontagem de andaimes e outras estruturas temporárias.
 43.99-1-03 - Obras de alvenaria
 43.99-1-04 - Serviços de operação e fornecimento de equipamento para transporte e elevação de cargas e pessoas para uso em obras.
 43.99-1-05 - Perfuração e construção de poços de água
 43.99-1-99 - Serviços especializados para construção não especificados anteriormente.
 46.14-1-00 - Representantes comerciais e agentes do comércio de máquinas equipamentos embarcações e aeronaves.
 46.19-2-00 - Representantes comerciais e agentes do comércio de mercadorias em geral não especificado.
 46.61-3-00 - Comércio atacadista de máquinas, aparelhos e equipamentos para uso agropecuário; partes e peças.
 46.85-1-00 - Comércio atacadista de produtos siderúrgicos e metalúrgicos, exceto para construção.
 47.29-6-99 - Comércio varejista de produtos alimentícios em geral ou especializado em produtos alimentícios não especificados anteriormente.
 47.41-5-00 - Comércio varejista de tintas e materiais para pintura
 47.42-3-00 - Comércio varejista de material elétrico
 47.43-1-00 - Comércio varejista de vidros
 47.44-0-01 - Comércio varejista de ferragens e ferramentas
 47.44-0-03 - Comércio varejista de materiais hidráulicos
 47.44-0-99 - Comércio varejista de materiais de construção em geral
 49.23-0-02 - Serviço de transporte de passageiros - locação de automóveis com motorista.
 52.12-5-00 - Carga e descarga
 62.01-5-01 - Desenvolvimento de computador sob encomenda
 62.02-3-00 - Desenvolvimento e licenciamento de programas de computador customizáveis.
 62.04-0-00 - Consultoria em tecnologia da informação
 62.09-1-00 - Suporte técnico manutenção e outros serviços em tecnologia da informação
 70.20-4-00 - Atividades de consultoria em gestão empresarial exceto consultoria técnica específica.
 71.11-1-00 - Serviços de arquitetura
 71.19-7-01 - Serviços de cartografia, topografia e geodésia
 71.19-7-02 - Atividades de estudos geológicos
 71.19-7-03 - Serviços de desenho técnico relacionados à arquitetura e engenharia
 71.19-7-99 - Atividades técnicas relacionadas à engenharia e arquitetura não especificadas anteriormente.
 77.39-0-99 - Aluguel de outras máquinas e equipamentos comerciais e industriais não especificados anteriormente, sem operador.
 74.90-1-99 - Outras atividades profissionais científicas e técnicas não especificadas anteriormente.
 77.11-0-00 - Locação de automóveis sem condutor
 77.32-2-01 - Aluguel de máquinas e equipamentos para construção sem operador exceto andaimes.
 77.32-2-02 - Aluguel de andaimes
 77.33-1-00 - Aluguel de máquinas e equipamento para escritórios



- 81.21-4-00 - Limpeza em prédios e em domicílios
81.29-0-00 - Atividades de limpeza não especificadas anteriormente
81.30-3-00 - Atividades paisagísticas
85.99-6-04 - Treinamento em desenvolvimento profissional e gerencial
85.99-6-99 - Outras atividades de ensino não especificado anteriormente

CLAUSULA TERCEIRA – DO CAPITAL SOCIAL

O capital social é de **R\$ 300.000,00 (Trezentos mil reais)**, divididos em 300.000 (Trezentos mil) quotas no valor nominal de R\$ 1,00 (Um Real) cada uma, integralizadas com lucros acumulados, distribuídas da seguinte forma:

SÓCIO	%	N. Quotas	Valor
OSEAS DA SILVA MARTINS JUNIOR	100%	300.000	R\$300.000,00
TOTAL	100%	300.000	R\$300.000,00

CLAUSULA QUARTA – DA RESPONSABILIDADE DOS SÓCIOS

A responsabilidade do sócio é restrita ao valor de suas quotas, mas responde solidariamente pela integralização do capital social, conforme art. 1.052 CC/2002.

CLAUSULA QUINTA – DA ADMINISTRAÇÃO DA SOCIEDADE

A administração da sociedade será exercida pelo sócio **OSEAS DA SILVA MARTINS JUNIOR**, respondendo pela empresa, judicial e extrajudicialmente, em juízo ou fora dele, podendo praticar todos os atos compreendidos no objeto social, sempre no interesse da sociedade, ficando vedado o uso da denominação social em negócios estranhos aos fins sociais, bem como onerar bens imóveis da sociedade, sem autorização do outro sócio.

CLAUSULA SEXTA – DA RETIRADA DE PRÓ-LABORE DOS SÓCIOS

O sócio poderá, de acordo, fixar uma retirada mensal, a título de "Pró-Labore", observadas as disposições regulamentares pertinentes.

CLAUSULA SÉTIMA – DO INÍCIO DAS ATIVIDADES

A Sociedade iniciou suas atividades em 23 de Março de 2020, e seu prazo de duração e por tempo indeterminado.

CLAUSULA OITAVA – DO BALANÇO, LUCROS OU PREJUÍZOS.

O exercício social coincidirá com o ano civil. Ao término de cada exercício, os administradores, prestarão contas justificadas de sua administração, procedendo à elaboração das demonstrações financeiras, cabendo aos sócios, na proporção de suas quotas, os lucros ou perdas apuradas.



CLAUSULA NONA – DA TRANSFERÊNCIA DE QUOTAS E ALTERAÇÕES

As quotas são indivisíveis e não poderão ser cedidas ou transferidas no todo ou em parte a terceiros, sem expresse consentimento do outro sócio, a quem fica assegurado, em igualdade de condições e preço, direito de preferência para a sua aquisição, formalizando, se realizada a cessão delas, a alteração contratual pertinente.

CLAUSULA DÉCIMA - DA MORTE OU INTERDIÇÃO DOS SÓCIOS

Falecendo ou interditando qualquer dos sócios, a sociedade continuará suas atividades com os herdeiros, sucessores e o incapaz. Não sendo possível ou inexistindo interesse destes ou do(s) sócio(s) remanescente(s), os valores de seus haveres serão apurados e liquidados com base na situação patrimonial da empresa. O mesmo procedimento será adotado em qualquer dos casos em que a sociedade se resolva em relação a um dos sócios.

CLAUSULA DÉCIMA PRIMEIRA – DO DESIMPEDIMENTO

O Administrador **OSEAS DA SILVA MARTINS JUNIOR**, declara sob as penas da lei, de que não está impedido de exercer a administração da sociedade, por lei especial, ou em virtude de condenação criminal, ou por se encontrarem sob os efeitos dela, a pena que vede, ainda que temporariamente, o acesso a cargos públicos; ou por crime falimentar, de prevaricação, peita ou suborno, concussão, peculato, ou contra a economia popular, contra o sistema financeiro nacional, contra normas de defesa da concorrência, contra as relações de consumo, fé pública, ou a propriedade.

CLÁUSULA DÉCIMA SEGUNDA – DA DECLARAÇÃO DE ENQUADRAMENTO

Declara sob as penas da Lei, que se enquadra na condição de **Empresa de Pequeno Porte - EPP**, nos termos da Lei Complementar nº. 123, de 14/12/2006.

CLAUSULA DÉCIMA TERCEIRA - DO FORO

As partes elegem o foro da Comarca de Manaus/AM para qualquer ação resultante do presente contrato, renunciando a qualquer outro, por mais privilegiado que seja.

E, por estarem justos e contratados, assinam o presente instrumento particular em uma via de igual teor e forma.

Manaus, 26 de Julho de 2022.

Oseas da Silva Martins Junior
CPF: 018.750.022-35
Sócio Administrador

Maria Gracineia Passos Martins
CPF: 241.028.062-53
Sócia Retirante









JUNTA COMERCIAL DO ESTADO DO AMAZONAS

Registro Digital

Documento Principal

Identificação do Processo		
Número do Protocolo	Número do Processo Módulo Integrador	Data
22/046.997-1	AMP2200243503	28/07/2022

Identificação do(s) Assinante(s)		
CPF	Nome	Data Assinatura
241.028.062-53	MARIA GRACINEIA PASSOS MARTINS	02/08/2022
Assinado utilizando o(s) seguinte(s) selo(s) do gov.br  		
Selo Ouro - Biometria TSE		

018.750.022-35	OSEAS DA SILVA MARTINS JUNIOR	02/08/2022
Assinado utilizando o(s) seguinte(s) selo(s) do gov.br  		
Selo Ouro - Certificado Digital, Selo Prata - Cadastro via Internet Banking		

Junta Comercial do Estado do Amazonas



Junta Comercial do Estado do Amazonas

Certifico registro sob o nº 1224753 em 02/08/2022 da Empresa AKMOS ENGENHARIA E MONTAGENS INDUSTRIAIS LTDA, CNPJ



Ministério da Indústria, Comércio Exterior e Serviços
Secretaria Especial da Micro e Pequena Empresa
Departamento de Registro Empresarial e Integração
Secretaria de Estado de Planejamento, Desenvolvimento, Ciência, Tecnologia e Inovação
Junta Comercial do Estado do Amazonas

TERMO DE AUTENTICAÇÃO - REGISTRO DIGITAL

Certifico que o ato, assinado digitalmente, da empresa AKMOS ENGENHARIA E MONTAGENS INDUSTRIAIS LTDA, de CNPJ 36.751.283/0001-50 e protocolado sob o número 22/046.997-1 em 01/08/2022, encontra-se registrado na Junta Comercial sob o número 1224753, em 02/08/2022. O ato foi deferido eletronicamente pelo examinador Aristofanes de Sousa Rabelo.

Certifica o registro, a Secretária-Geral, Lycia Fabíola Santos de Andrade. Para sua validação, deverá ser acessado o site eletrônico do Portal de Serviços / Validar Documentos (<https://portalservicos.jucea.am.gov.br/Portal/pages/imagemProcesso/viaUnica.jsf>) e informar o número de protocolo e chave de segurança.

Capa de Processo

Assinante(s)		
CPF	Nome	Data Assinatura
018.750.022-35	OSEAS DA SILVA MARTINS JUNIOR	02/08/2022
Assinado utilizando o(s) seguinte(s) selo(s) do		
Selo Ouro - Certificado Digital, Selo Prata - Cadastro via Internet Banking		

Documento Principal

Assinante(s)		
CPF	Nome	Data Assinatura
018.750.022-35	OSEAS DA SILVA MARTINS JUNIOR	02/08/2022
Assinado utilizando o(s) seguinte(s) selo(s) do		
Selo Ouro - Certificado Digital, Selo Prata - Cadastro via Internet Banking		
241.028.062-53	MARIA GRACINEIA PASSOS MARTINS	02/08/2022
Assinado utilizando o(s) seguinte(s) selo(s) do		
Selo Ouro - Biometria TSE		

Data de início dos efeitos do registro (art. 36, Lei 8.934/1994): 26/07/2022



Documento assinado eletronicamente por Aristofanes de Sousa Rabelo, Servidor(a) Público(a), em 02/08/2022, às 11:10.



A autenticidade desse documento pode ser conferida no [portal de serviços da jucea](https://portalservicos.jucea.am.gov.br/Portal/pages/validarDocumento.jsf) informando o número do protocolo 22/046.997-1.



Junta Comercial do Estado do Amazonas

Certifico registro sob o nº 1224753 em 02/08/2022 da Empresa AKMOS ENGENHARIA E MONTAGENS INDUSTRIAIS LTDA, CNPJ 36.751.283/0001-50



JUNTA COMERCIAL DO ESTADO DO AMAZONAS

Registro Digital

O ato foi assinado digitalmente por :

Identificação do(s) Assinante(s)	
CPF	Nome
720.917.462-15	LYCIA FABIOLA SANTOS DE ANDRADE

Manaus, terça-feira, 02 de agosto de 2022



Junta Comercial do Estado do Amazonas

Certifico registro sob o nº 1224753 em 02/08/2022 da Empresa AKMOS ENGENHARIA E MONTAGENS INDUSTRIAIS LTDA, CNPJ



REPÚBLICA FEDERATIVA DO BRASIL
CADASTRO NACIONAL DA PESSOA JURÍDICA

NÚMERO DE INSCRIÇÃO 36.751.283/0001-50 MATRIZ	COMPROVANTE DE INSCRIÇÃO E DE SITUAÇÃO CADASTRAL	DATA DE ABERTURA 23/03/2020
--	---	---------------------------------------

NOME EMPRESARIAL
AKMOS ENGENHARIA E MONTAGENS INDUSTRIAIS LTDA

TÍTULO DO ESTABELECIMENTO (NOME DE FANTASIA)

PORTE
ME

CÓDIGO E DESCRIÇÃO DA ATIVIDADE ECONÔMICA PRINCIPAL
46.85-1-00 - Comércio atacadista de produtos siderúrgicos e metalúrgicos, exceto para construção

CÓDIGO E DESCRIÇÃO DAS ATIVIDADES ECONÔMICAS SECUNDÁRIAS
 33.13-9-01 - Manutenção e reparação de geradores, transformadores e motores elétricos
 33.13-9-99 - Manutenção e reparação de máquinas, aparelhos e materiais elétricos não especificados anteriormente
 33.14-7-02 - Manutenção e reparação de equipamentos hidráulicos e pneumáticos, exceto válvulas
 33.14-7-06 - Manutenção e reparação de máquinas, aparelhos e equipamentos para instalações térmicas
 33.14-7-10 - Manutenção e reparação de máquinas e equipamentos para uso geral não especificados anteriormente
 33.14-7-11 - Manutenção e reparação de máquinas e equipamentos para agricultura e pecuária
 33.14-7-19 - Manutenção e reparação de máquinas e equipamentos para as indústrias de alimentos, bebidas e fumo
 33.14-7-22 - Manutenção e reparação de máquinas e aparelhos para a indústria do plástico
 33.21-0-00 - Instalação de máquinas e equipamentos industriais
 42.13-8-00 - Obras de urbanização - ruas, praças e calçadas
 42.22-7-01 - Construção de redes de abastecimento de água, coleta de esgoto e construções correlatas, exceto obras de irrigação
 42.22-7-02 - Obras de irrigação
 42.92-8-01 - Montagem de estruturas metálicas
 42.92-8-02 - Obras de montagem industrial
 42.99-5-01 - Construção de instalações esportivas e recreativas
 43.11-8-02 - Preparação de canteiro e limpeza de terreno
 43.21-5-00 - Instalação e manutenção elétrica
 43.22-3-01 - Instalações hidráulicas, sanitárias e de gás
 43.22-3-02 - Instalação e manutenção de sistemas centrais de ar condicionado, de ventilação e refrigeração
 43.22-3-03 - Instalações de sistema de prevenção contra incêndio

CÓDIGO E DESCRIÇÃO DA NATUREZA JURÍDICA
206-2 - Sociedade Empresária Limitada

LOGRADOURO
R DAS COLHEREIRAS

NÚMERO
3

COMPLEMENTO

CEP
69.099-414

BAIRRO/DISTRITO
CIDADE DE DEUS

MUNICÍPIO
MANAUS

UF
AM

ENDEREÇO ELETRÔNICO
OSEASMARTINS@AKMOSINDUSTRIAL.COM

TELEFONE
(92) 9291-1217

ENTE FEDERATIVO RESPONSÁVEL (EFR)

SITUAÇÃO CADASTRAL
ATIVA

DATA DA SITUAÇÃO CADASTRAL
23/03/2020

MOTIVO DE SITUAÇÃO CADASTRAL

SITUAÇÃO ESPECIAL

DATA DA SITUAÇÃO ESPECIAL

Aprovado pela Instrução Normativa RFB nº 1.863, de 27 de dezembro de 2018.

Emitido no dia **16/02/2022 às 11:20:09** (data e hora de Brasília).

Página: 1/3



REPÚBLICA FEDERATIVA DO BRASIL
CADASTRO NACIONAL DA PESSOA JURÍDICA

NÚMERO DE INSCRIÇÃO 36.751.283/0001-50 MATRIZ	COMPROVANTE DE INSCRIÇÃO E DE SITUAÇÃO CADASTRAL	DATA DE ABERTURA 23/03/2020
--	---	---------------------------------------

NOME EMPRESARIAL
AKMOS ENGENHARIA E MONTAGENS INDUSTRIAIS LTDA

CÓDIGO E DESCRIÇÃO DAS ATIVIDADES ECONÔMICAS SECUNDÁRIAS

- 43.29-1-01 - Instalação de painéis publicitários
- 43.29-1-05 - Tratamentos térmicos, acústicos ou de vibração
- 43.29-1-99 - Outras obras de instalações em construções não especificadas anteriormente
- 43.30-4-02 - Instalação de portas, janelas, tetos, divisórias e armários embutidos de qualquer material
- 43.30-4-03 - Obras de acabamento em gesso e estuque
- 43.99-1-02 - Montagem e desmontagem de andaimes e outras estruturas temporárias
- 43.99-1-03 - Obras de alvenaria
- 43.99-1-99 - Serviços especializados para construção não especificados anteriormente
- 46.61-3-00 - Comércio atacadista de máquinas, aparelhos e equipamentos para uso agropecuário; partes e peças
- 47.22-9-01 - Comércio varejista de carnes - açougues
- 47.24-5-00 - Comércio varejista de hortifrutigranjeiros
- 47.29-6-99 - Comércio varejista de produtos alimentícios em geral ou especializado em produtos alimentícios não especificados anteriormente
- 47.41-5-00 - Comércio varejista de tintas e materiais para pintura
- 47.42-3-00 - Comércio varejista de material elétrico
- 47.43-1-00 - Comércio varejista de vidros
- 47.44-0-01 - Comércio varejista de ferragens e ferramentas
- 47.44-0-03 - Comércio varejista de materiais hidráulicos
- 47.44-0-99 - Comércio varejista de materiais de construção em geral
- 47.71-7-04 - Comércio varejista de medicamentos veterinários
- 47.89-0-04 - Comércio varejista de animais vivos e de artigos e alimentos para animais de estimação

CÓDIGO E DESCRIÇÃO DA NATUREZA JURÍDICA
206-2 - Sociedade Empresária Limitada

LOGRADOURO R DAS COLHEREIRAS	NÚMERO 3	COMPLEMENTO *****
CEP 69.099-414	BAIRRO/DISTRITO CIDADE DE DEUS	MUNICÍPIO MANAUS
UF AM	ENDEREÇO ELETRÔNICO OSEASMARTINS@AKMOSINDUSTRIAL.COM	TELEFONE (92) 9291-1217

ENTE FEDERATIVO RESPONSÁVEL (EFR)

SITUAÇÃO CADASTRAL ATIVA	DATA DA SITUAÇÃO CADASTRAL 23/03/2020
------------------------------------	---

MOTIVO DE SITUAÇÃO CADASTRAL

SITUAÇÃO ESPECIAL *****	DATA DA SITUAÇÃO ESPECIAL *****
----------------------------	------------------------------------

Aprovado pela Instrução Normativa RFB nº 1.863, de 27 de dezembro de 2018.

Emitido no dia **16/02/2022** às **11:20:09** (data e hora de Brasília).

Página: 2/3

Handwritten signature and initials



REPÚBLICA FEDERATIVA DO BRASIL
CADASTRO NACIONAL DA PESSOA JURÍDICA

NÚMERO DE INSCRIÇÃO 36.751.283/0001-50 MATRIZ	COMPROVANTE DE INSCRIÇÃO E DE SITUAÇÃO CADASTRAL	DATA DE ABERTURA 23/03/2020
---	---	--------------------------------

NOME EMPRESARIAL AKMOS ENGENHARIA E MONTAGENS INDUSTRIAIS LTDA

CÓDIGO E DESCRIÇÃO DAS ATIVIDADES ECONÔMICAS SECUNDÁRIAS 71.11-1-00 - Serviços de arquitetura 71.12-0-00 - Serviços de engenharia 71.19-7-01 - Serviços de cartografia, topografia e geodésia 71.19-7-02 - Atividades de estudos geológicos 71.19-7-03 - Serviços de desenho técnico relacionados à arquitetura e engenharia 71.19-7-99 - Atividades técnicas relacionadas à engenharia e arquitetura não especificadas anteriormente 77.39-0-99 - Aluguel de outras máquinas e equipamentos comerciais e industriais não especificados anteriormente, sem operador 81.21-4-00 - Limpeza em prédios e em domicílios 81.29-0-00 - Atividades de limpeza não especificadas anteriormente 85.99-6-04 - Treinamento em desenvolvimento profissional e gerencial

CÓDIGO E DESCRIÇÃO DA NATUREZA JURÍDICA 206-2 - Sociedade Empresária Limitada
--

LOGRADOURO R DAS COLHEREIRAS	NÚMERO 3	COMPLEMENTO *****
---------------------------------	-------------	----------------------

CEP 69.099-414	BAIRRO/DISTRITO CIDADE DE DEUS	MUNICÍPIO MANAUS	UF AM
-------------------	-----------------------------------	---------------------	----------

ENDEREÇO ELETRÔNICO OSEASMARTINS@AKMOSINDUSTRIAL.COM	TELEFONE (92) 9291-1217
---	----------------------------

ENTE FEDERATIVO RESPONSÁVEL (EFR) *****
--

SITUAÇÃO CADASTRAL ATIVA	DATA DA SITUAÇÃO CADASTRAL 23/03/2020
-----------------------------	--

MOTIVO DE SITUAÇÃO CADASTRAL

SITUAÇÃO ESPECIAL *****	DATA DA SITUAÇÃO ESPECIAL *****
----------------------------	------------------------------------

Aprovado pela Instrução Normativa RFB nº 1.863, de 27 de dezembro de 2018.

Emitido no dia 16/02/2022 às 11:20:09 (data e hora de Brasília).

Página: 3/3

[Assinaturas manuscritas]



MINISTÉRIO DA FAZENDA
Secretaria da Receita Federal do Brasil
Procuradoria-Geral da Fazenda Nacional

**CERTIDÃO POSITIVA COM EFEITOS DE NEGATIVA DE DÉBITOS RELATIVOS AOS TRIBUTOS
FEDERAIS E À DÍVIDA ATIVA DA UNIÃO**

Nome: AKMOS ENGENHARIA E MONTAGENS INDUSTRIAIS LTDA
CNPJ: 36.751.283/0001-50

Ressalvado o direito de a Fazenda Nacional cobrar e inscrever quaisquer dívidas de responsabilidade do sujeito passivo acima identificado que vierem a ser apuradas, é certificado que:

1. constam débitos administrados pela Secretaria da Receita Federal do Brasil (RFB) com exigibilidade suspensa nos termos do art. 151 da Lei nº 5.172, de 25 de outubro de 1966 - Código Tributário Nacional (CTN), ou objeto de decisão judicial que determina sua desconsideração para fins de certificação da regularidade fiscal, ou ainda não vencidos; e
2. não constam inscrições em Dívida Ativa da União (DAU) na Procuradoria-Geral da Fazenda Nacional (PGFN).

Conforme disposto nos arts. 205 e 206 do CTN, este documento tem os mesmos efeitos da certidão negativa.

Esta certidão é válida para o estabelecimento matriz e suas filiais e, no caso de ente federativo, para todos os órgãos e fundos públicos da administração direta a ele vinculados. Refere-se à situação do sujeito passivo no âmbito da RFB e da PGFN e abrange inclusive as contribuições sociais previstas nas alíneas 'a' a 'd' do parágrafo único do art. 11 da Lei nº 8.212, de 24 de julho de 1991.

A aceitação desta certidão está condicionada à verificação de sua autenticidade na Internet, nos endereços <<http://rfb.gov.br>> ou <<http://www.pgfn.gov.br>>.

Certidão emitida gratuitamente com base na Portaria Conjunta RFB/PGFN nº 1.751, de 2/10/2014.
Emitida às 09:47:31 do dia 10/02/2023 <hora e data de Brasília>.

Válida até 09/08/2023.

Código de controle da certidão: **8815.863B.19B4.6E15**

Qualquer rasura ou emenda invalidará este documento.

**Certificado de Regularidade do
FGTS - CRF**

Inscrição: 36.751.283/0001-50
Razão Social: AKMOS CORRETORA DE SEGUROS LTDA
Endereço: RUA DAS COLHEREIRAS 3 / CIDADE DE DEUS / MANAUS / AM / 69099-414

A Caixa Econômica Federal, no uso da atribuição que lhe confere o Art. 7, da Lei 8.036, de 11 de maio de 1990, certifica que, nesta data, a empresa acima identificada encontra-se em situação regular perante o Fundo de Garantia do Tempo de Serviço - FGTS.

O presente Certificado não servirá de prova contra cobrança de quaisquer débitos referentes a contribuições e/ou encargos devidos, decorrentes das obrigações com o FGTS.

Validade: 12/04/2023 a 11/05/2023

Certificação Número: 2023041202183940269091

Informação obtida em 17/04/2023 18:54:30

A utilização deste Certificado para os fins previstos em Lei esta condicionada a verificação de autenticidade no site da Caixa: **www.caixa.gov.br**





PODER JUDICIÁRIO
JUSTIÇA DO TRABALHO

CERTIDÃO NEGATIVA DE DÉBITOS TRABALHISTAS

Nome: AKMOS ENGENHARIA E MONTAGENS INDUSTRIAIS LTDA (MATRIZ E FILIAIS)

CNPJ: 36.751.283/0001-50

Certidão nº: 14147888/2023

Expedição: 04/04/2023, às 17:07:11

Validade: 01/10/2023 - 180 (cento e oitenta) dias, contados da data de sua expedição.

Certifica-se que **AKMOS ENGENHARIA E MONTAGENS INDUSTRIAIS LTDA (MATRIZ E FILIAIS)**, inscrito(a) no CNPJ sob o nº **36.751.283/0001-50**, **NÃO CONSTA** como inadimplente no Banco Nacional de Devedores Trabalhistas. Certidão emitida com base nos arts. 642-A e 883-A da Consolidação das Leis do Trabalho, acrescentados pelas Leis ns.º 12.440/2011 e 13.467/2017, e no Ato 01/2022 da CGJT, de 21 de janeiro de 2022. Os dados constantes desta Certidão são de responsabilidade dos Tribunais do Trabalho.

No caso de pessoa jurídica, a Certidão atesta a empresa em relação a todos os seus estabelecimentos, agências ou filiais.

A aceitação desta certidão condiciona-se à verificação de sua autenticidade no portal do Tribunal Superior do Trabalho na Internet (<http://www.tst.jus.br>).

Certidão emitida gratuitamente.

INFORMAÇÃO IMPORTANTE

Do Banco Nacional de Devedores Trabalhistas constam os dados necessários à identificação das pessoas naturais e jurídicas inadimplentes perante a Justiça do Trabalho quanto às obrigações estabelecidas em sentença condenatória transitada em julgado ou em acordos judiciais trabalhistas, inclusive no concernente aos recolhimentos previdenciários, a honorários, a custas, a emolumentos ou a recolhimentos determinados em lei; ou decorrentes de execução de acordos firmados perante o Ministério Público do Trabalho, Comissão de Conciliação Prévia ou demais títulos que, por disposição legal, contiver força executiva.



PREFEITURA DE MANAUS
SECRETARIA DE FINANÇAS, TECNOLOGIA DA INFORMAÇÃO
E CONTROLE INTERNO - SEMEF

CARTÃO DE INSCRIÇÃO MUNICIPAL

INFORMAÇÕES DO CONTRIBUINTE

Razão Social: **AKMOS ENGENHARIA E MONTAGENS INDUSTRIAIS LTDA**
Nome Fantasia:
Logradouro: **RUA DAS COLHEREIRAS**
Número: **3**
Bairro: **CIDADE DE DEUS**

CNPJ: **36.751.283/0001-50**
Área Ocupada: **50.00**
Complemento:
CEP: **69099414**
Nota: **----**

Inscrição Municipal: **46056501**
Cadastro Imobiliário: **777373928**
Protocolo: **AMP2000163825**
Data da Expedição: **24/06/2020**

ATIVIDADE(S) EXERCIDA(S) NO LOCAL

CNAE:	Descrição
4741-5/00	Comércio varejista de tintas e materiais para pintura
4744-0/03	Comércio varejista de materiais hidráulicos
4742-3/00	Comércio varejista de material elétrico
4771-7/04	Comércio varejista de medicamentos veterinários
4729-6/99	Comércio varejista de produtos alimentícios em geral ou especializado em produtos alimentícios não especificados anteriormente
4744-0/01	Comércio varejista de ferragens e ferramentas
4743-1/00	Comércio varejista de vidros
4724-5/00	Comércio varejista de hortifrutigranjeiros
4722-9/01	Comércio varejista de carnes - açougues
4789-0/04	Comércio varejista de animais vivos e de artigos e alimentos para animais de estimação

ATIVIDADE(S) NÃO EXERCIDA(S) NO LOCAL

CNAE:	Descrição
4399-1/99.99	Serviços especializados para construção não especificados anteriormente
4311-8/02	Preparação de canteiro e limpeza de terreno
4292-8/01.01	Montagem de estruturas metálicas
3314-7/11	Manutenção e reparação de máquinas e equipamentos para agricultura e pecuária
4329-1/01.01	Instalação de painéis publicitários
4329-1/99.99	Outras obras de instalações em construções não especificadas anteriormente
4321-5/00.01	Instalação elétrica
4292-8/02	Obras de montagem industrial
4299-5/01.01	Construção de instalações esportivas e recreativas
4330-4/03	Obras de acabamento em gesso e estuque
4329-1/05	Tratamentos térmicos, acústicos ou de vibração
4322-3/01	Instalações hidráulicas, sanitárias e de gás
3321-0/00	Instalação de máquinas e equipamentos industriais
8599-6/04	Treinamento em desenvolvimento profissional e gerencial
8129-0/00.02	Serviços de limpeza e conservação de ruas, logradouros
7111-1/00	Serviços de arquitetura
7119-7/99.99	Atividades técnicas relacionadas à engenharia e arquitetura não especificadas anteriormente

CNAE:	Descrição
3314-7/02	Manutenção e reparação de equipamentos hidráulicos e pneumáticos, exceto válvulas
8129-0/00.99	Atividades de limpeza não especificadas anteriormente
4322-3/02.02	Manutenção de sistemas centrais de ar condicionado, de ventilação e refrigeração
3313-9/99	Manutenção e reparação de máquinas, aparelhos e materiais elétricos não especificados anteriormente
4399-1/03	Obras de alvenaria
4322-3/02.01	Instalação de sistemas centrais de ar condicionado, de ventilação e refrigeração
4399-1/02	Montagem e desmontagem de andaimes e outras estruturas temporárias
7112-0/00.01	Serviços de engenharia
3313-9/01	Manutenção e reparação de geradores, transformadores e motores elétricos
3314-7/10	Manutenção e reparação de máquinas e equipamentos para uso geral não especificados anteriormente
4685-1/00	Comércio atacadista de produtos siderúrgicos e metalúrgicos, exceto para construção
7119-7/01.01	Serviços de cartografia, topografia e geodésia
4213-8/00.02	Reforma de ruas, praças e calçadas
4321-5/00.02	Manutenção elétrica
3314-7/22	Manutenção e reparação de máquinas e aparelhos para a indústria do plástico
4222-7/02	Obras de irrigação
7119-7/02.01	Atividades de estudos geológicos
4213-8/00.01	Obras de urbanização
7739-0/99	Aluguel de outras máquinas e equipamentos comerciais e industriais não especificados anteriormente, sem operador
3314-7/19	Manutenção e reparação de máquinas e equipamentos para as indústrias de alimentos, bebidas e fumo
4222-7/01	Construção de redes de abastecimento de água, coleta de esgoto e construções correlatas, exceto obras de irrigação
4330-4/02.01	Instalação de portas, janelas, tetos, divisórias e armários embutidos de qualquer material
3314-7/06	Manutenção e reparação de máquinas, aparelhos e equipamentos para instalações térmicas
8121-4/00	Limpeza em prédios e em domicílios
4744-0/99	Comércio varejista de materiais de construção em geral
4661-3/00	Comércio atacadista de máquinas, aparelhos e equipamentos para uso agropecuário; partes e peças
4322-3/03.01	Instalações de sistema de prevenção contra incêndio

OBSERVAÇÕES

- Este documento é somente o comprovante de sua inscrição fiscal junto a Prefeitura de Manaus.
- O mesmo não representa e nem substitui a obrigatoriedade de obtenção do licenciamento aplicável as suas atividades econômicas, bem como, do Alvará de Localização e Funcionamento.
- Para consultar a autenticidade deste documento acesse o link: <https://portal-slim.manaus.am.gov.br/s/autenticidade/XPG1QFU0>



Scan QR Code

[Handwritten signature]

**PREFEITURA DE MANAUS**

SECRETARIA MUNICIPAL DE FINANÇAS, TECNOLOGIA DA INFORMAÇÃO E CONTROLE INTERNO - SEMEF

CND Nº

58140/2023**CERTIDÃO NEGATIVA DE DÉBITOS
DE TRIBUTOS MUNICIPAIS**

CONTRIBUINTE : AKMOS ENGENHARIA E MONTAGENS INDUSTRIAIS LTDA
ENDEREÇO : RUA DAS COLHEREIRAS, Nº: 3, CEP: 69099414
BAIRRO : CIDADE DE DEUS COMPLEMENTO: ,
INSCRIÇÃO MUNICIPAL : 46056501
CNPJ/CPF : 36751283000150

Declara-se para os devidos fins que, em nome do sujeito passivo, NÃO CONSTAM DÉBITOS lançados relativo a Tributos Municipais, inscritos ou não em Dívida Ativa, até a presente data.

08/03/2023

Tributos

***** NÃO CONSTAM DÉBITOS VENCIDOS *****
***** NÃO HÁ DÉBITOS VINCENDOS *****

Certidão expedida com base no Decreto nº. 7007/2003 c/c Dec. 883/2011

VÁLIDA ATÉ 06/06/2023

A FAZENDA MUNICIPAL PODERÁ COBRAR DÍVIDAS POSTERIORMENTE CONSTATADAS, MESMO REFERENTES A PERÍODOS NESTA CERTIDÃO COMPREENDIDOS.

**VALIDAÇÃO****CND Nº58140/2023**

Para comprovar a veracidade desta certidão, utilize o QR CODE ou visite o Portal de Informações e Serviços SEMEF ATENDE (<http://semefatende.manaus.am.gov.br/>) e informe a chave de validação **09D.6ED.DOC.5B4**. A Certidão emitida abrange todos os cadastros inscritos no Município de Manaus no CNPJ/CPF do contribuinte acima qualificado.
Cadastrado em: 08/03/2023



GOVERNO DO AMAZONAS
SECRETARIA DE ESTADO DA FAZENDA
CADASTRO DE CONTRIBUINTE DO ICMS



CARTÃO DE INSCRIÇÃO DO CONTRIBUINTE

INSCRIÇÃO	C.N.P.J	VIA
05.420.143-8	36.751.283/0001-50	2

RAZÃO OU DENOMINAÇÃO SOCIAL
AKMOS ENGENHARIA E MONTAGENS INDUSTRIAIS LTDA

NOME FANTASIA

I

REGIME	CADASTRAMENTO	EMIÇÃO	VALIDADE
Simples	23/06/2020	13/07/2022	13/07/2024

APRESENTAÇÃO OBRIGATÓRIA NA AQUISIÇÃO DE MERCADORIAS

ENDEREÇO DO ESTABELECIMENTO
RUA DAS COLHEREIRAS, NRO 3, CIDADE DE DEUS, Manaus-AM,
CEP 69099-414

ATIVIDADE ECONÔMICA NA SEFAZ
4685-1/00 - Comércio atacadista de produtos siderúrgicos e metalúrgicos, exceto para construção, desde 23/06/2020.

OBSERVAÇÃO
Optante do Simples Nacional

CÓDIGO DE VERIFICAÇÃO



001657738847098

[Handwritten signature]

[Handwritten signature]

[Handwritten signature]



Governo do Estado do Amazonas
Secretaria de Estado da Fazenda
Secretaria Executiva da Receita
Departamento de Arrecadação

Certidão Nº: 52299437

Data: 19/04/2023

Hora: 17:04:42

Válida até: 19/05/2023

CERTIDÃO NEGATIVA DE DÉBITOS

C.N.P.J: 36.751.283/0001-50 - AKMOS ENGENHARIA E MONTAGENS INDUSTRIAIS LTDA

Inscrição: 05.420.143-8 - **Situação:** Ativo

CNAE: 4685-1/00 - Comércio atacadista de produtos siderúrgicos e metalúrgicos, exceto para construção

Resguardando o direito da Fazenda Estadual de cobrar as dívidas que venham a ser apuradas, certifico que de acordo com as buscas procedidas nos livros e registros existentes na Dívida Ativa do Estado do Amazonas, correspondentes aos últimos 05 (cinco) anos, não consta qualquer débito inscrito em nome do interessado acima identificado, até a presente data. Esta CERTIDÃO é a única emitida pela Secretaria de Fazenda, inclui todos os débitos inscritos ou não na Dívida Ativa do Estado.

b Os.



TRIBUNAL DE CONTAS DA UNIÃO

CERTIDÃO NEGATIVA

DE

LICITANTES INIDÔNEOS

Nome completo: **AKMOS ENGENHARIA E MONTAGENS INDUSTRIAIS LTDA**

CPF/CNPJ: **36.751.283/0001-50**

O Tribunal de Contas da União CERTIFICA que, na presente data, o (a) requerente acima identificado(a) NÃO CONSTA da relação de responsáveis inidôneos para participar de licitação na administração pública federal, por decisão deste Tribunal, nos termos do art. 46 da Lei nº 8.443/92 (Lei Orgânica do TCU).

Não constam da relação consultada para emissão desta certidão os responsáveis ainda não notificados do teor dos acórdãos condenatórios, aqueles cujas condenações tenham tido seu prazo de vigência expirado, bem como aqueles cujas apreciações estejam suspensas em razão de interposição de recurso com efeito suspensivo ou de decisão judicial.

Certidão emitida às 15:59:11 do dia 22/04/2023, com validade de trinta dias a contar da emissão.

A veracidade das informações aqui prestadas podem ser confirmadas no sítio
<https://contas.tcu.gov.br/ords/f?p=INABILITADO:5>

Código de controle da certidão: SLX8220423155911

Atenção: qualquer rasura ou emenda invalidará este documento.

06/04/2023

0006745764



PODER JUDICIÁRIO
TRIBUNAL DE JUSTIÇA DO ESTADO DO AMAZONAS
Comarca de Manaus

CERTIDÃO ESTADUAL DE DISTRIBUIÇÃO
FALÊNCIA E RECUPERAÇÃO DE CRÉDITO

CERTIDÃO Nº: 006745764

FOLHA: 1/1

A autenticidade desta certidão poderá ser confirmada pela internet no site do Tribunal de Justiça.

Pesquisando os registros de distribuição de feitos no sistema informatizado do Tribunal de Justiça do Estado do Amazonas, no período de 20 anos anteriores a data de 05/04/2023, Certifico NADA CONSTAR em nome de:

AKMOS ENGENHARIA E MONTAGENS INDUSTRIAL, vinculado ao CNPJ:
36.751.283/0001-50. *****

Certidão expedida gratuitamente pela internet, com validade de 30 dias.

Manaus, quinta-feira, 6 de abril de 2023.

PEDIDO Nº:

0006745764



**TJDFT**

Poder Judiciário da União

TRIBUNAL DE JUSTIÇA DO DISTRITO FEDERAL E DOS TERRITÓRIOS

CERTIDÃO NEGATIVA DE DISTRIBUIÇÃO (AÇÕES CRIMINAIS) **1ª e 2ª Instâncias**

CERTIFICAMOS que, após consulta aos registros eletrônicos de distribuição de ações criminais disponíveis até 22/04/2023, **NADA CONSTA** contra o nome por extenso e CPF/CNPJ de:

AKMOS ENGENHARIA E MONTAGENS INDUSTRIAIS LTDA
36.751.283/0001-50

OBSERVAÇÕES:

- a) Os dados de identificação são de responsabilidade do solicitante da certidão, devendo a titularidade ser conferida pelo interessado e pelo destinatário.
- b) A certidão será emitida de acordo com as informações inseridas no banco de dados. Em caso de exibição de processos com dados desatualizados, o interessado deverá requerer a atualização junto ao juízo ou órgão julgador.
- c) A certidão será negativa quando não for possível a individualização dos processos por carência de dados do Poder Judiciário. (artigo 8º, § 2º da Resolução 121/CNJ).
- d) A certidão cível contempla ações cíveis, execuções fiscais, execuções e insolvências civis, falências, recuperações judiciais, recuperações extrajudiciais, inventários, interdições, tutelas e curatelas. A certidão criminal compreende os processos criminais, os processos criminais militares e as execuções penais. Demais informações sobre o conteúdo das certidões, consultar em www.tjdft.jus.br, no menu Serviços, Certidões, Certidão Nada Consta, Tipos de Certidão.
- e) A certidão cível atende ao disposto no inciso II do artigo 31 da Lei 8.666/1993.
- f) Medida prevista no artigo 26 do Código Penal, sentença não transitada em julgado.

A autenticidade deverá ser confirmada no site do TJDFT (www.tjdft.jus.br), no menu Serviços, Certidões, Certidão Nada Consta, Validar Certidão - autenticar, informando-se o número do selo digital de segurança impresso.

Emitida gratuitamente pela internet em: 22/04/2023

Selo digital de segurança: **2023.CTD.3DUI.QJ9B.SANO.U1SN.A45W**

*** VÁLIDA POR 30 (TRINTA) DIAS ***



TRIBUNAL DE CONTAS DA UNIÃO

CERTIDÃO NEGATIVA DE CONTAS JULGADAS IRREGULARES

Nome completo: **AKMOS ENGENHARIA E MONTAGENS INDUSTRIAIS LTDA**
CPF/CNPJ: **36.751.283/0001-50**

O Tribunal de Contas da União CERTIFICA, para os devidos fins e a pedido do interessado, que, na presente data, em consulta aos sistemas informatizados do TCU, considerados os julgados do Tribunal e o cadastro de responsáveis por contas julgadas irregulares, **NÃO CONSTA nenhuma CONTA JULGADA IRREGULAR** em nome do (a) requerente acima identificado(a).

A consulta para emissão desta certidão considerou os processos nos quais o Tribunal se manifestou em decisão definitiva do Tribunal pelo julgamento de contas irregulares desde a data do respectivo acórdão condenatório. Foram excluídos os lançamentos relativos a processos em tramitação que ainda não foram objeto de deliberação deste Tribunal, os arquivados por decisão terminativa e aqueles cujas condenações foram tornadas insubsistentes por decisão judicial ou por decisão definitiva em recurso neste Tribunal, transitadas em julgado.

Certidão emitida às 16:03:07 do dia 22/04/2023, com validade de trinta dias a contar da emissão.

A veracidade das informações aqui prestadas podem ser confirmadas no sítio <http://contasirregulares.tcu.gov.br>, na opção "Verificar certidão emitida".

Código de controle da certidão: XFJX220423160307

Atenção: qualquer rasura ou emenda invalidará este documento.

<p>Ministério da Economia Secretaria de Governo Digital Departamento Nacional de Registro Empresarial e Integração Secretaria de Estado de Planejamento, Desenvolvimento, Ciência, Tecnologia e Inovação – SEPLANCTI</p>			Nº DO PROTOCOLO (Uso da Junta Comercial)		
NIRE (da sede ou filial, quando a sede for em outra UF) 13200760352		Código da Natureza Jurídica 2062	Nº de Matrícula do Agente Auxiliar do Comércio		

1 - REQUERIMENTO

ILMO(A). SR.(A) PRESIDENTE DA Junta Comercial do Estado do Amazonas

Nome: AKMOS ENGENHARIA E MONTAGENS INDUSTRIAIS LTDA
(da Empresa ou do Agente Auxiliar do Comércio)

requer a V.Sª o deferimento do seguinte ato:

Nº FCN/REMP

AME2300033892

Nº DE VIAS	CÓDIGO DO ATO	CÓDIGO DO EVENTO	QTDE	DESCRIÇÃO DO ATO / EVENTO
1	223			BALANÇO

MANAUS
Local

21 Março 2023
Data

Representante Legal da Empresa / Agente Auxiliar do Comércio:

Nome: _____

Assinatura: _____

Telefone de Contato: _____

2 - USO DA JUNTA COMERCIAL

☐ DECISÃO SINGULAR
☐ DECISÃO COLEGIADA

Nome(s) Empresarial(ais) igual(ais) ou semelhante(s):

☐ SIM

☐ NÃO / / /
Data Responsável

☐ SIM

☐ NÃO / / /
Data Responsável

Processo em Ordem À decisão

/ / /
Data

Responsável

DECISÃO SINGULAR

<input type="checkbox"/> Processo em exigência. (Vide despacho em folha anexa)	2ª Exigência	3ª Exigência	4ª Exigência	5ª Exigência
<input type="checkbox"/> Processo deferido. Publique-se e arquite-se.	<input type="checkbox"/>	<input type="checkbox"/>	<input type="checkbox"/>	<input type="checkbox"/>
<input type="checkbox"/> Processo indeferido. Publique-se.	/ / / Data Responsável			

DECISÃO COLEGIADA

<input type="checkbox"/> Processo em exigência. (Vide despacho em folha anexa)	2ª Exigência	3ª Exigência	4ª Exigência	5ª Exigência
<input type="checkbox"/> Processo deferido. Publique-se e arquite-se.	<input type="checkbox"/>	<input type="checkbox"/>	<input type="checkbox"/>	<input type="checkbox"/>
<input type="checkbox"/> Processo indeferido. Publique-se.	/ / / Data Vogal Vogal Vogal Presidente da _____ Turma			

OBSERVAÇÕES



JUNTA COMERCIAL DO ESTADO DO AMAZONAS
Registro Digital

Capa de Processo

Identificação do Processo

Número do Protocolo	Número do Processo Módulo Integrador	Data
23/018.848-6	AME2300033892	20/03/2023

Identificação do(s) Assinante(s)

CPF	Nome	Data Assinatura
007.963.162-28	FAGNER DE MACEDO BARROS	21/03/2023

Assinado utilizando o(s) seguinte(s) selo(s) do gov.br ITI

Selo Ouro - Certificado Digital, Selo Prata - Cadastro via Internet Banking

018.750.022-35	OSEAS DA SILVA MARTINS JUNIOR	21/03/2023
----------------	-------------------------------	------------

Assinado utilizando o(s) seguinte(s) selo(s) do gov.br ITI

Selo Ouro - Certificado Digital, Selo Prata - Cadastro via Internet Banking

Junta Comercial do Estado do Amazonas



Junta Comercial do Estado do Amazonas

Certifico registro sob o nº 1318293 em 22/03/2023 da Empresa AKMOS ENGENHARIA E MONTAGENS INDUSTRIAIS LTDA, CNPJ 36751283000150 e protocolo 230188486 - 21/03/2023. Autenticação: BFC8F238DD1CF1485A6DBBBB139B11C8CC15761. Lylcia Fabíola Santos

Os.

BALANÇO PATRIMONIAL

Firma: **AKMOS ENGENHARIA E MONTAGENS INDUSTRIAIS LTDA**
Sede: **Rua das colhereiras, nº 3 – Bairro Cidade de Deus – Cep: 69099-414**
Manaus/AM
CNPJ: **36.751.283/0001-50**
Inscrição Municipal: **460.565-01**
Inscrição Estadual: **05.420.143-8**
NIRE: **13200760352**

Exercício Base: **2022**



Junta Comercial do Estado do Amazonas

Certifico registro sob o nº 1318293 em 22/03/2023 da Empresa AKMOS ENGENHARIA E MONTAGENS INDUSTRIAIS LTDA, CNPJ 36751283000150 e protocolo 230188486 - 21/03/2023. Autenticação: BFC8F238DD1CF1485A6DBBBB139B11C8CC15761. Lylcia Fabíola Santos de Andrade - Secretário-Geral. Para validar este documento, acesse <http://www.jucea.am.gov.br> e informe nº do protocolo 23/018.848-6 e o código de segurança Ew45 Esta cópia foi autenticada digitalmente e assinada em 22/03/2023 por Lylcia Fabíola Santos de Andrade Secretário-Geral.

nº 3/21

TERMO DE ABERTURA

BALANÇO PATRIMONIAL ANO CALENDÁRIO 2022

Contém este Balanço Patrimonial 13 (treze) folhas numeradas, do nº 01 a 13 e servirá para lançamentos das operações próprias deste estabelecimento do contribuinte abaixo identificado:

Razão Social: AKMOS ENGENHARIA E MONTAGENS INDUSTRIAIS LTDA - EPP

Endereço: R. das Colhereiras, nº 03, Bairro Cidade de Deus, CEP: 69.099-414 - Manaus/AM

CNPJ nº 36.751.283/0001-50 **I.E. nº** 05.420.143-8 **I.M. nº** 46056501

Registro na JUCEA Sob NIRE: 13200760352

Datada: 23/03/2020

Manaus, 01 de Janeiro de 2022

Oseas da Silva Martins Junior
Sócio-Administrador
CPF: 018.750.022-35

Fagner de Macedo Barros
Contador CRC/AM 15903/O-5
CPF: 007.963.162-28



BALANÇO PATRIMONIAL

AKMOS ENGENHARIA E MONTAGENS INDUSTRIAIS LTDA

CNPJ: 36.751.283/0001-50 NIRE: 13200760352

31/12/2022

ATIVO	Saldo em: 31/12/2022	Saldo em: 31/12/2021
1 - ATIVO		
1.1 - ATIVO CIRCULANTE		
1.1.1 - DISPONÍVEL		
1.1.1.01 - BENS NUMERÁRIOS		
1.1.1.01.0001 - CAIXA	67,32 D	7.555,87 D
BENS NUMERÁRIOS	67,32 D	7.555,87 D
1.1.1.02 - DEPOSITOS BANCÁRIOS		
1.1.1.02.0001 - BANCO ITAU AG: 7250 CC: 99794-2	0,00	5.641,55 D
1.1.1.02.0003 - BANCO CAIXA ECONOMICA	684,34 D	0,00
1.1.1.02.0004 - FUNDOS PARA DESPESAS	0,00	20.000,00 D
1.1.1.02.0005 - FUNDOS PARA INVESTIMENTOS	0,00	30.000,00 D
DEPOSITOS BANCÁRIOS	684,34 D	55.641,55 D
1.1.1.03 - APLICAÇÕES FINANCEIRAS		
1.1.1.03.0003 - APLICAÇÃO AUT CONTAMAX EMPRESARIAL	34.198,23 D	0,00
APLICAÇÕES FINANCEIRAS	34.198,23 D	0,00
1.1.2 - VALORES A RECEBER		
1.1.2.01 - CLIENTES		
1.1.2.01.0001 - DUPLICATAS A RECEBER	0,00	98.275,79 D
1.1.2.01.0002 - CALOI NORTE S/A	626.793,83 D	0,00
1.1.2.01.0008 - COMPANHIA ENERGÉTICA MANAUARA	4.750,00 D	0,00
1.1.2.01.0011 - POLIMIX CONCRETO LTDA	19.538,33 D	0,00
1.1.2.01.0012 - INTELBRAS S.A INDUSTRIA	18.032,86 D	0,00
1.1.2.01.0018 - VOTORANTIM CIMENTOS N/NE	126.735,50 D	0,00
CLIENTES	795.850,52 D	98.275,79 D
1.1.3 - ESTOQUES		
1.1.3.04 - ALMOXARIFADO		
1.1.3.04.0001 - MATERIAIS OPERACIONAIS	38.251,22 D	33.251,22 D
ALMOXARIFADO	38.251,22 D	33.251,22 D
1.1.4 - VALORES E CRÉDITOS RECUPERÁVEIS		
1.1.4.01 - TRIBUTOS RECUPERÁVEIS		
1.1.4.01.0008 - INSS A COMPENSAR/RECUPERAR	85.080,21 D	0,00
1.1.4.01.0009 - ISS A COMPENSAR/RECUPERAR	35.703,40 D	0,00
TRIBUTOS RECUPERÁVEIS	120.783,61 D	0,00
1.2 - ATIVO NÃO CIRCULANTE		
1.2.1 - VALORES REALIZÁVEIS A LONGO PRAZO		
1.2.1.01 - OUTROS CREDITOS		
1.2.1.01.0001 - CREDITOS COM TERCEIROS	70.000,00 D	70.000,00 D
OUTROS CREDITOS	70.000,00 D	70.000,00 D
1.2.3 - IMOBILIZADO		
1.2.3.01 - BENS		
1.2.3.01.0002 - INSTALAÇÕES	4.985,66 D	4.985,66 D
1.2.3.01.0003 - MÁQUINAS, APARELHOS E EQUIPAMENTOS	15.000,00 D	15.000,00 D
1.2.3.01.0006 - MÓVEIS E UTENSÍLIOS	6.854,77 D	6.854,77 D
1.2.3.01.0007 - VEÍCULOS	223.470,00 D	165.000,00 D
1.2.3.01.0008 - FERRAMENTAS	10.800,00 D	10.800,00 D
1.2.3.01.0009 - EQUIPAMENTOS DE REFRIGERAÇÃO	3.000,00 D	3.000,00 D
1.2.3.01.0010 - TERRENOS	90.000,00 D	0,00



Junta Comercial do Estado do Amazonas

Certifico registro sob o nº 1318293 em 22/03/2023 da Empresa AKMOS ENGENHARIA E MONTAGENS INDUSTRIAIS LTDA, CNPJ 36751283000150 e protocolo 230188486 - 21/03/2023. Autenticação: BFC8F238DD1CF1485A6DBBBB139B11C8CC15761. Lylcia Fabíola Santos de Andrade - Secretário-Geral. Para validar este documento, acesse <http://www.jucea.am.gov.br> e informe nº do protocolo 23/018.848-6 e o código de segurança Ew45 Esta cópia foi autenticada digitalmente e assinada em 22/03/2023 por Lylcia Fabíola Santos de Andrade Secretário-Geral.

nº 5/21

BALANÇO PATRIMONIAL

AKMOS ENGENHARIA E MONTAGENS INDUSTRIAIS LTDA

CNPJ: 36.751.283/0001-50 NIRE: 13200760352

31/12/2022

	BENS	354.110,43 D	205.640,43 D
1.2.3.02 - IMOBILIZAÇÕES EM ANDAMENTO			
1.2.3.02.0001 - CONSORCIO EM ANDAMENTO		36.879,79 D	0,00
IMOBILIZAÇÕES EM ANDAMENTO		36.879,79 D	0,00
1.2.3.03 - DEPRECIAÇÃO ACUMULADA			
1.2.3.03.0005 - (-) DEPRECIAÇÕES ACUMULADAS		4.101,31 C	4.101,31 C
1.2.3.03.0007 - (-) DEPREC ACUM VEÍCULOS		36.097,00 C	0,00
DEPRECIAÇÃO ACUMULADA		40.198,31 C	4.101,31 C
Total do ATIVO		1.410.627,15 D	466.263,55 D

PASSIVO Saldo em: 31/12/2022 Saldo em: 31/12/2021

2 - PASSIVO

2.1 - PASSIVO CIRCULANTE

2.1.1 - OBRIGAÇÕES A CURTO PRAZO

2.1.1.01 - FORNECEDORES

2.1.1.01.0001 - DUPLICATAS A PAGAR	0,00	8.471,55 C
2.1.1.01.0002 - ALMI SANTOS DE MEDEIROS - EPP	2.727,48 C	15.964,28 C
2.1.1.01.0003 - FERGEL INDUSTRIA DE FERRO E ACO LTDA	12.811,98 C	0,00
2.1.1.01.0005 - SV INSTALACOES LTDA	992,72 C	0,00
2.1.1.01.0007 - TUBOÇOS DA AMAZÔNIA LTDA	16.788,15 C	0,00
2.1.1.01.0011 - L J GUERRA E CIA LTDA	5.652,48 C	0,00
2.1.1.01.0013 - SODEXO DO BRASIL COMERCIAL SA	3.050,31 C	0,00
2.1.1.01.0022 - NORTE AMBIENTAL COLETA DE RESIDUOS	800,00 C	0,00
2.1.1.01.0028 - GM COMERCIO E SERVICOS DE CONSTRUCAO	1.000,00 C	0,00
2.1.1.01.0035 - ARENA COMERCIO DE TINTAS LTDA	415,53 C	0,00
2.1.1.01.0048 - CERAMICA MANAUARA LTDA	20.834,17 C	0,00

FORNECEDORES 65.072,82 C 24.435,83 C

2.1.1.03 - OBRIGAÇÕES TRIBUTÁRIAS

2.1.1.03.0006 - IRRF A RECOLHER	1.209,78 C	0,00
2.1.1.03.0009 - SIMPLES NACIONAL A RECOLHER	241.534,62 C	6.413,76 C
2.1.1.03.0010 - PARCELAMENTO INSS	9.144,30 C	0,00

OBRIGAÇÕES TRIBUTÁRIAS 251.888,70 C 6.413,76 C

2.1.1.04 - OBRIGAÇÕES TRABALHISTAS/PREVIDENCIÁRIAS

2.1.1.04.0001 - SALÁRIOS E ORDENADOS A PAGAR	25.445,62 C	10.653,00 C
2.1.1.04.0007 - INSS A RECOLHER	13.172,01 C	852,24 C
2.1.1.04.0008 - FGTS A RECOLHER	3.631,38 C	852,24 C

OBRIGAÇÕES TRABALHISTAS/PREVIDENCIÁRIAS 42.249,01 C 12.357,48 C

2.1.1.06 - ADIANTAMENTO DE CLIENTES

2.1.1.06.0001 - ADIANTAMENTO DE CLIENTES	32.107,40 C	0,00
--	-------------	------

ADIANTAMENTO DE CLIENTES 32.107,40 C 0,00

2.1.1.07 - EMPRESTIMOS E FINANCIAMENTOS CP

2.1.1.07.0001 - ITAÚ AG: 7250/C/C 99794-2	8.800,98 C	0,00
---	------------	------

EMPRESTIMOS E FINANCIAMENTOS CP 8.800,98 C 0,00



Junta Comercial do Estado do Amazonas

Certifico registro sob o nº 1318293 em 22/03/2023 da Empresa AKMOS ENGENHARIA E MONTAGENS INDUSTRIAIS LTDA, CNPJ 36751283000150 e protocolo 230188486 - 21/03/2023. Autenticação: BFC8F238DD1CF1485A6DBBBB139B11C8CC15761. Lyolia Fabíola Santos de Andrade - Secretário-Geral. Para validar este documento, acesse <http://www.jucea.am.gov.br> e informe nº do protocolo 23/018.848-6 e o código de segurança Ew45 Esta cópia foi autenticada digitalmente e assinada em 22/03/2023 por Lyolia Fabíola Santos de Andrade Secretário-Geral.

nº 6/21

BALANÇO PATRIMONIAL

AKMOS ENGENHARIA E MONTAGENS INDUSTRIAIS LTDA

CNPJ: 36.751.283/0001-50 NIRE: 13200760352

31/12/2022

2.2 - PASSIVO NÃO CIRCULANTE

2.2.1 - VALORES EXIGÍVEIS A LONGO PRAZO

2.2.1.01 - EMPRÉSTIMOS E FINANCIAMENTOS

2.2.1.01.0001 - EMPRÉSTIMOS E FINANCIAMENTOS

2.2.1.01.0003 - EMPRÉSTIMO DE TERCEIROS

150.000,00 C	0,00
28.581,03 C	110.000,00 C
EMPRÉSTIMOS E FINANCIAMENTOS	178.581,03 C

2.4 - PATRIMÔNIO LÍQUIDO

2.4.1 - CAPITAL SOCIAL

2.4.1.01 - CAPITAL SOCIAL INTEGRALIZADO

2.4.1.01.0001 - OSEAS DA SILVA MARTINS JUNIOR

300.000,00 C	100.000,00 C
CAPITAL SOCIAL INTEGRALIZADO	300.000,00 C

2.4.6 - RESULTADOS ACUMULADOS

2.4.6.01 - RESULTADOS ACUMULADOS

2.4.6.01.0001 - LUCROS/PREJUÍZOS ACUMULADOS

2.4.6.01.0002 - RESULTADO DO EXERCÍCIO EM CURSO

2.4.6.01.0004 - DISTRIBUIÇÃO DE LUCROS

933,70 C	213.056,48 C
894.649,30 C	0,00
363.655,79 D	0,00
RESULTADOS ACUMULADOS	531.927,21 C

Total do PASSIVO E PATRIMÔNIO...

1.410.627,15 C

466.263,55 C

Reconhecemos a exatidão do presente balanço encerrado em 31 de Dezembro de 2022 conforme documentação apresentada.

AKMOS ENGENHARIA E MONTAGENS INDUSTRIAIS LTDA

OSEAS DA SILVA MARTINS JUNIOR

FUNÇÃO: SOCIO ADMINISTRADOR

CPF: 018.750.022-35

SERVICONT SERVIÇOS CONTÁBEIS E ASS EMPRESARIAL LTD

CNPJ: 01.397.286/0001-53

CRC: 15903

FAGNER DE MACEDO BARROS

FUNÇÃO: CONTADOR

CPF: 007.963.162-28

CT/CRC: 6416218



Junta Comercial do Estado do Amazonas

Certifico registro sob o nº 1318293 em 22/03/2023 da Empresa AKMOS ENGENHARIA E MONTAGENS INDUSTRIAIS LTDA, CNPJ 36751283000150 e protocolo 230188486 - 21/03/2023. Autenticação: BFC8F238DD1CF1485A6DBBBB139B11C8CC15761. Lylcia Fabíola Santos de Andrade - Secretário-Geral. Para validar este documento, acesse <http://www.jucea.am.gov.br> e informe nº do protocolo 23/018.848-6 e o código de segurança Ew45 Esta cópia foi autenticada digitalmente e assinada em 22/03/2023 por Lylcia Fabíola Santos de Andrade Secretário-Geral.

nº 7/21

DEMONSTRAÇÃO DO RESULTADO DO EXERCÍCIO

AKMOS ENGENHARIA E MONTAGENS INDUSTRIAIS LTDA

CNPJ: 36.751.283/0001-50 NIRE: 13200760352

ENCERRADO EM: 31/12/2022

3 - RECEITAS

3.1 - RECEITA OPERACIONAL BRUTA

3.1.1 - RECEITA BRUTA

3.1.1.01 - VENDA BRUTA

3.1.1.01.0001 - VENDA DE MERCADORIAS

107.214,16 C

3.1.1.01.0002 - RECEITA DE SERVIÇOS

4.546.585,08 C

VENDA BRUTA

4.653.799,24 C

3.2 - DEDUÇÕES DAS RECEITAS

3.2.1 - DEDUÇÕES E ABATIMENTOS DAS VENDAS

3.2.1.01 - DEDUÇÕES E ABATIMENTOS

3.2.1.01.0007 - SIMPLES NACIONAL S/ FATURAMENTO

568.424,01 D

DEDUÇÕES E ABATIMENTOS

568.424,01 D

Total de RECEITAS

4.085.375,23 C

(=) RECEITA LÍQUIDA

4.085.375,23 C

4 - CUSTOS

4.1 - CUSTOS TÉCNICOS

4.1.1 - CUSTO DAS MERCADORIAS VENDIDAS

4.1.1.01 - CUSTO DAS COMPRAS

4.1.1.01.0001 - CUSTO DAS MERCADORIAS VENDIDAS

40.622,73 D

CUSTO DAS COMPRAS

40.622,73 D

4.2 - CUSTOS DOS SERVIÇOS PRESTADOS

4.2.1 - CUSTOS DOS SERVIÇOS PRESTADOS

4.2.1.01 - CUSTOS DOS SERVIÇOS PRESTADOS

4.2.1.01.0001 - COMPRA DE MATERIAIS

1.797.628,59 D

4.2.1.01.0002 - SERVIÇOS TERCEIRIZADOS

74.246,46 D

4.2.1.01.0003 - LOCAÇÃO DE EQUIPAMENTOS

181.827,07 D

CUSTOS DOS SERVIÇOS PRESTADOS

2.053.702,12 D

4.3 - CUSTO COM MÃO DE OBRA

4.3.1 - CUSTOS COM PESSOAL

4.3.1.01 - CUSTO COM PESSOAL

4.3.1.01.0001 - SALÁRIOS E ORDENADOS

293.099,38 D

4.3.1.01.0002 - FÉRIAS

278,22 D

4.3.1.01.0003 - 13º SALÁRIO

18.988,66 D

4.3.1.01.0005 - PRESTAÇÃO DE SERVIÇOS

292.362,88 D

4.3.1.01.0006 - INSS

75.048,78 D

4.3.1.01.0007 - FGTS

27.527,16 D

4.3.1.01.0009 - ASSISTÊNCIA MÉDICA

62.113,52 D

4.3.1.01.0010 - INDENIZAÇÕES

30.485,23 D

4.3.1.01.0012 - VALE TRANSPORTE

22.404,93 D

4.3.1.01.0013 - ALIMENTAÇÃO

5.855,33 D

CUSTO COM PESSOAL

828.164,09 D

Total de CUSTOS

2.922.488,94 D

(=) LUCRO BRUTO

1.162.886,29 C

5 - DESPESAS

5.1 - DESPESAS OPERACIONAIS

5.1.1 - DESPESAS OPERACIONAIS

5.1.1.01 - DESPESAS COMERCIAIS/ADMINISTRATIVAS

5.1.1.01.0001 - HONORÁRIOS DA ADMINISTRAÇÃO

16.968,00 D

5.1.1.01.0006 - PRESTAÇÃO DE SERVIÇOS

39.467,07 D

5.1.1.01.0015 - PRÊMIOS DE SEGUROS

5.874,54 D



Junta Comercial do Estado do Amazonas

Certifico registro sob o nº 1318293 em 22/03/2023 da Empresa AKMOS ENGENHARIA E MONTAGENS INDUSTRIAIS LTDA, CNPJ 36751283000150 e protocolo 230188486 - 21/03/2023. Autenticação: BFC8F238DD1CF1485A6DBBBB139B11C8CC15761. Lylia Fabíola Santos

DEMONSTRAÇÃO DO RESULTADO DO EXERCÍCIO

AKMOS ENGENHARIA E MONTAGENS INDUSTRIAIS LTDA

CNPJ: 36.751.283/0001-50 NIRE: 13200760352

ENCERRADO EM: 31/12/2022

5.1.1.01.0017 - TELEFONE	60,00 D
5.1.1.01.0018 - ENERGIA ELÉTRICA	4.710,57 D
5.1.1.01.0022 - JORNAIS E REVISTAS	323,28 D
5.1.1.01.0024 - DEPRECIÇÃO	36.097,00 D
5.1.1.01.0025 - INTERNET	1.104,69 D
5.1.1.01.0027 - CONSELHO REGIONAL DE ENGENHARIA	8.869,11 D
5.1.1.01.0028 - COMBUSTÍVEIS E LUBRIFICANTES	10.028,48 D
5.1.1.01.0029 - DESPESAS CARTORIAIS	192,83 D
5.1.1.01.0030 - DESPESA COM ESTACIONAMENTO	5,00 D
5.1.1.01.0031 - DESPESA COM CARTÃO DE CRÉDITO	38.949,69 D
5.1.1.01.0032 - BENS DE PEQUENO VALOR	18.172,44 D
5.1.1.01.0033 - DESPESA COM VEÍCULOS	1.220,00 D
DESPESAS COMERCIAIS/ADMINISTRATIVAS	182.042,70 D
5.1.1.02 - DESPESAS TRIBUTÁRIAS	
5.1.1.02.0001 - IMPOSTOS E TAXAS DIVERSAS	3.386,06 D
DESPESAS TRIBUTÁRIAS	3.386,06 D
5.1.1.03 - DESPESAS FINANCEIRAS	
5.1.1.03.0002 - DESCONTOS CONCEDIDOS	25.530,77 D
DESPESAS FINANCEIRAS	25.530,77 D
Total de DESPESAS	210.959,53 D
(=) LUCRO OPERACIONAL	951.926,76 C
Resultado Financeiro:	
3.3.1.01.0002 - RENDIMENTO DE APLICAÇÕES FINANCEIRAS	69,99 C
5.1.1.03.0004 - DESPESAS BANCÁRIAS	17.061,14 D
5.1.1.03.0005 - IOF	1.195,32 D
5.1.1.03.0001 - JUROS PAGOS	23.279,65 D
5.1.1.03.0003 - MULTAS DIVERSAS	15.811,34 D
Outras Receitas/Despesas:	
(=) LUCRO ANTES DOS IMPOSTOS, PARTICIP. E CONTRIBUIÇÕES	894.649,30 C
Provisão de Impostos:	
Participações e Contribuições:	
Total do LUCRO do Período:	894.649,30 C

Reconhecemos a exatidão da presente demonstração encerrada em 31 de Dezembro de 2022 conforme documentação apresentada.

AKMOS ENGENHARIA E MONTAGENS INDUSTRIAIS LTDA
OSEAS DA SILVA MARTINS JUNIOR
FUNÇÃO: SOCIO ADMINISTRADOR
CPF: 018.750.022-35

SERVICONT SERVIÇOS CONTÁBEIS E ASS EMPRESARIAL LTD
CNPJ: 01.397.286/0001-53
CRC: 15903
FAGNER DE MACEDO BARROS
FUNÇÃO: CONTADOR
CPF: 007.963.162-28
CT/CRC: 6416218



Junta Comercial do Estado do Amazonas
Certifico registro sob o nº 1318293 em 22/03/2023 da Empresa AKMOS ENGENHARIA E MONTAGENS INDUSTRIAIS LTDA, CNPJ 36751283000150 e protocolo 230188486 - 21/03/2023. Autenticação: BFC8F238DD1CF1485A6DBBBB139B11C8CC15761. Lylcia Fabíola Santos

Análise Econômico - Financeira

AKMOS ENGENHARIA E MONTAGENS INDUSTRIAIS LTDA

CNPJ: 36.751.283/0001-50 NIRE: 13200760352

PERÍODO: 12/2022

Liquidez

7 - LIQUIDEZ CORRENTE

ATIVO CIRCULANTE	989.835,24	=	2,47
PASSIVO CIRCULANTE	400.118,91		
INTERPRETAÇÃO - A EMPRESA TEM R\$	2,47		
PARA CADA R\$ 1,00 DE DÍVIDA.			

8 - LIQUIDEZ SECA

ATIVO CIRCULANTE - ESTOQUE	951.584,02	=	2,38
PASSIVO CIRCULANTE	400.118,91		
INTERPRETAÇÃO - A EMPRESA TEM R\$	2,38		
PARA CADA R\$ 1,00 DE DÍVIDA.			

9 - LIQUIDEZ IMEDIATA

DISPONIBILIDADES	34.949,89	=	0,09
PASSIVO CIRCULANTE	400.118,91		
INTERPRETAÇÃO - A EMPRESA TEM R\$	0,09		
PARA CADA R\$ 1,00 DE DÍVIDA.			

10 - LIQUIDEZ GERAL

ATIVO CIRC. + REALIZÁVEL L/PRAZO	1.059.835,24	=	1,83
PASSIVO CIRC. + EXIGÍVEL L/PRAZO	578.699,94		
INTERPRETAÇÃO - A EMPRESA TEM R\$	1,83		
PARA CADA R\$ 1,00 DE DÍVIDA.			

11 - SOLVÊNCIA GERAL

ATIVO	1.410.627,15	=	2,44
PASSIVO CIRC. + EXIGÍVEL L/PRAZO	578.699,94		
INTERPRETAÇÃO - A EMPRESA TEM R\$	2,44		
PARA CADA R\$ 1,00 DE DÍVIDA			

AKMOS ENGENHARIA E MONTAGENS INDUSTRIAIS LTDA
OSEAS DA SILVA MARTINS JUNIOR
FUNÇÃO: SOCIO ADMINISTRADOR
CPF: 018.750.022-35

SERVICONT SERVIÇOS CONTÁBEIS E ASS EMPRESARIAL LTDA
CNPJ: 01.397.286/0001-53
CRC: 15903
FAGNER DE MACEDO BARROS
FUNÇÃO: CONTADOR
CPF: 007.963.182-28
CT/CRC: 15903/O-5



Junta Comercial do Estado do Amazonas

Certifico registro sob o nº 1318293 em 22/03/2023 da Empresa AKMOS ENGENHARIA E MONTAGENS INDUSTRIAIS LTDA, CNPJ 36751283000150 e protocolo 230188486 - 21/03/2023. Autenticação: BFC8F238DD1CF1485A6DBBBB139B11C8CC15761. Lylcia Fabiola Santos de Andrade - Secretário-Geral. Para validar este documento, acesse <http://www.jucea.am.gov.br> e informe nº do protocolo 23/018.848-6 e o código de segurança Ew45 Esta cópia foi autenticada digitalmente e assinada em 22/03/2023 por Lylcia Fabiola Santos de Andrade Secretário-Geral.

nº 10/21

NOTAS EXPLICATIVAS

AKMOS ENGENHARIA E MONTAGENS INDUSTRIAIS LTDA
CNPJ: 36.751.283/0001-50
NIRE: 13200760352

NOTA 01 - CONTEXTO OPERACIONAL

AKMOS ENGENHARIA E MONTAGENS INDUSTRIAIS LTDA é uma empresa tributada pelo Simples Nacional, com sede na cidade de Manaus, Estado do Amazonas e tem como principal objetivo Serviços de Engenharia.

NOTA 02- APRESENTAÇÃO DAS DEMONSTRAÇÃO CONTÁBEIS

As Demonstrações Contábeis foram elaboradas segundo as práticas contábeis adotadas no Brasil que abrangem além das disposições da legislação societária brasileira, os pronunciamentos, orientações e interpretações emitidos pelo Comitê de pronunciamentos Contábeis, quando alcançados, as alterações trazidas pela Lei nº 11.638/07 e pela Lei 11.941/09 à Lei nº 6.404,76, estão sendo observadas e adotadas quando cabível.

NOTA 03 - PRINCIPAIS PRÁTICAS CONTÁBEIS

As principais práticas contábeis adotadas pela empresa, para o registro das operações e elaboração das demonstrações contábeis, são assim resumidas:

a) Registro Contábil

As receitas e despesas foram reconhecidas, mensalmente, respeitando os Princípios Fundamentais de Contabilidade, em especial o Princípio da Competência e da continuidade.

b) Caixa ou Equivalente de Caixa

Incluem dinheiro disponível em caixa.

c) Bancos e Aplicações Financeiras

O movimento financeiro é mantido em conta corrente. Os rendimentos das aplicações financeiras representam fonte de receita, razão pela qual não é aconselhável que se mantenha dinheiro "parado" em contas correntes.

d) Clientes

Os valores a receber são provenientes de vendas e estão registradas no ativo circulante.

e) Imobilizado

O imobilizado de uso está registrado ao custo de aquisição. As depreciações do imobilizado estão calculadas pelo método linear, com base nas taxas anuais previstas na legislação que levam em conta a vida útil econômica do bem e o valor residual e foram computadas no resultado do exercício como despesas operacionais.

f) Passivo Circulante

O Passivo Circulante, ou seja, obrigações com terceiros está inserido no curto prazo, pois a empresa quita seus débitos em prazos fixados.



g) Patrimônio Líquido

O Patrimônio Líquido é composto pelo Capital Social que é de **R\$ 300.00,00** (Trezentos Mil Reais), totalmente integralizados em moeda corrente nacional do País e os Lucros acumulados no valor de **R\$ 531.927,21** (Quinhentos e Trinta e Um Mil e Novecentos e Vinte e Sete Reais e Vinte e Um Centavos), totalizando um Patrimônio Líquido de **R\$ 831.927,21**.

h) Despesas Operacionais

Os grupos "despesas operacionais" representam os gastos realizados no exercício de **2022**.

i) Lucro do Exercício

O resultado apurado do Exercício foi de **R\$ 894.649,30**.

Manaus-AM, 31 de dezembro de 2022.

Oseas da Silva Martins Junior

Sócio Administrador

CPF: 018.750.022-

35

SERVICONT SERVIÇOS CONTÁBEIS E ASS EMPRESARIAL LTDA

CNPJ: 01.397.286/0001-53

FAGNER DE MACEDO BARROS

FUNÇÃO: CONTADOR

CPF: 007.963.162-28

CT/CRC: 15903



Junta Comercial do Estado do Amazonas

Certifico registro sob o nº 1318293 em 22/03/2023 da Empresa AKMOS ENGENHARIA E MONTAGENS INDUSTRIAIS LTDA, CNPJ 36751283000150 e protocolo 230188486 - 21/03/2023. Autenticação: BFC8F238DD1CF1485A6DBBBB139B11C8CC15761. Lylcia Fabíola Santos

[Handwritten signatures]

AKMOS ENGENHARIA E MONTAGENS INDUSTRIAIS LTDA

CNPJ: 36.751.283/0001-50 NIRE: 13200760352
R. das Colhereiras, nº 03, Bairro Cidade de Deus, CEP: 69.099-414
Manaus - Amazonas

Carta de Responsabilidade da Administração

Manaus/AM, 31 de Dezembro de 2022.

À

SERVICONT SERVIÇOS CONTÁBEIS E ASSESSORIA EMPRESARIAL LTDA S/S

CNPJ: 01.397.286/0001-53

CRC n.º 00233/O-AM

Endereço: Rua Professora Teresa Andrade, 78 - Manaus - Amazonas.

Representante Legal: Maria do Perpetuo Socorro Amaral Furtado

CPF: 239.369.592-34

CRC n.º 6598/O-AM

Contador Responsável: Fagner de Macedo Barros

CPF: 007.963.162-28

CRC n.º 15903/O-5 AM

Prezados Senhores:

Eu, **Oseas da Silva Martins Junior**, portador do CPF nº 018.750.022-35, declaro para os devidos fins, como administradora e responsável legal da empresa **AKMOS ENGENHARIA E MONTAGENS INDUSTRIAIS LTDA, CNPJ: 36.751.283/0001-50**, Sita a R. das Colhereiras, 03, Bairro Cidade de Deus, CEP: 69.099-414 Manaus - Amazonas, que as informações relativas ao período-base 2022, fornecidas a Vossas Senhorias para escrituração e elaboração das demonstrações contábeis, obrigações acessórias, apuração de tributos e arquivos eletrônicos exigidos pela fiscalização federal, estadual, municipal, trabalhista e previdenciária são fidedignas e que qualquer falta ou divergências de informações é de total responsabilidade da administração junto aos órgãos, inclusive nas esferas civil e criminal, eximindo o Profissional de Contabilidade de qualquer responsabilidade pela falta de informações ou informações que não representem a situação Financeira e Patrimonial da empresa na presente data do levantamento das informações contábeis, ora prestadas pela Administração.

Também declaro:

- (a) que os controles internos adotados pela nossa empresa são de responsabilidade da administração e estão adequados ao tipo de atividade e volume de transações;



Junta Comercial do Estado do Amazonas

Certifico registro sob o nº 1318293 em 22/03/2023 da Empresa AKMOS ENGENHARIA E MONTAGENS INDUSTRIAIS LTDA, CNPJ 36751283000150 e protocolo 230188486 - 21/03/2023. Autenticação: BFC8F238DD1CF1485A6DBBBB139B11C8CC15761. Lylcia Fabíola Santos

[Handwritten signature]

AKMOS ENGENHARIA E MONTAGENS INDUSTRIAIS LTDA

CNPJ: 36.751.283/0001-50 NIRE: 13200760352

R. das Colhereiras, nº 03, Bairro Cidade de Deus, CEP: 69.099-414
Manaus - Amazonas

- (b) que não realizamos nenhum tipo de operação que possa ser considerada ilegal, frente à legislação vigente;
- (c) que todos os documentos e/ou informações que geramos e recebemos de nossos fornecedores, encaminhados para a elaboração da escrituração contábil e demais serviços contratados, estão revestidos de total idoneidade;
- (d) que as informações registradas nos livros de controle interno são fidedignas, sendo de nossa inteira responsabilidade todo o conteúdo informado para elaboração das demonstrações Contábeis.

Além disso, declaramos que não existem quaisquer fatos ocorridos no período base que afetam ou possam afetar as demonstrações contábeis ou, ainda, a continuidade das operações da empresa.

Também confirmo que não houve:

- (a) fraude envolvendo a administração ou empregados em cargos de responsabilidade ou confiança;
- (b) fraude envolvendo terceiros que poderiam ter efeito material nas demonstrações contábeis;
- (c) violação de leis, normas ou regulamentos cujos efeitos deveriam ser considerados para divulgação nas demonstrações contábeis, ou mesmo dar origem ao registro de provisão para contingências passivas.
- (d) Orientação nem pacto por parte do profissional de contabilidade para contabilização de qualquer informação que não represente a realidade da empresa e que não esteja em conformidade com as leis da S/A e normas do Conselho Federal de Contabilidade.

Atenciosamente,

Oseas da Silva Martins Junior

Sócio Administrador

CPF nº 018.750.022-35



Junta Comercial do Estado do Amazonas

Certifico registro sob o nº 1318293 em 22/03/2023 da Empresa AKMOS ENGENHARIA E MONTAGENS INDUSTRIAIS LTDA, CNPJ 36751283000150 e protocolo 230188486 - 21/03/2023. Autenticação: BFC8F238DD1CF1485A6DBBBB139B11C8CC15761. Lylcia Fabíola Santos

05

TERMO DE ENCERRAMENTO

BALANÇO PATRIMONIAL ANO CALENDÁRIO 2022

Contém este Balanço Patrimonial 13 (treze) folhas numeradas, do nº 01 a 13 e servirá para lançamentos das operações próprias deste estabelecimento do contribuinte abaixo identificado:

Razão Social: AKMOS ENGENHARIA E MONTAGENS INDUSTRIAIS LTDA - EPP

Endereço: R. das Colhereiras, nº 03, Bairro Cidade de Deus, CEP: 69.099-414 - Manaus/AM

CNPJ nº 36.751.283/0001-50

I.E. nº 05.420.143-8

I.M. nº 46056501

Registro na JUCEA Sob NIRE: 13200760352

Datada: 23/03/2020

Manaus, 31 de Dezembro de 2022

Oseas da Silva Martins Junior
Sócio-Administrador
CPF: 018.750.022-35

Fagner de Macedo Barros
Contador CRC/AM 15903/O-5
CPF: 007.963.162-28



Junta Comercial do Estado do Amazonas

Certifico registro sob o nº 1318293 em 22/03/2023 da Empresa AKMOS ENGENHARIA E MONTAGENS INDUSTRIAIS LTDA, CNPJ 36751283000150 e protocolo 230188486 - 21/03/2023. Autenticação: BFC8F238DD1CF1485A6DBBBB139B11C8CC15761. Lylcia Fabíola Santos

Os



JUNTA COMERCIAL DO ESTADO DO AMAZONAS
Registro Digital

Documento Principal

Identificação do Processo		
Número do Protocolo	Número do Processo Módulo Integrador	Data
23/018.848-6	AME2300033892	20/03/2023

Identificação do(s) Assinante(s)		
CPF	Nome	Data Assinatura
007.963.162-28	FAGNER DE MACEDO BARROS	21/03/2023
Assinado utilizando o(s) seguinte(s) selo(s) do gov.br ITI		
Selo Ouro - Certificado Digital, Selo Prata - Cadastro via Internet Banking		

018.750.022-35	OSEAS DA SILVA MARTINS JUNIOR	21/03/2023
Assinado utilizando o(s) seguinte(s) selo(s) do gov.br ITI		
Selo Ouro - Certificado Digital, Selo Prata - Cadastro via Internet Banking		

Junta Comercial do Estado do Amazonas



Junta Comercial do Estado do Amazonas

Certifico registro sob o nº 1318293 em 22/03/2023 da Empresa AKMOS ENGENHARIA E MONTAGENS INDUSTRIAIS LTDA, CNPJ 36751283000150 e protocolo 230188486 - 21/03/2023. Autenticação: BFC8F238DD1CF1485A6DBBBB139B11C8CC15761. Lylcia Fabiola Santos

Os.



CONSELHO REGIONAL DE CONTABILIDADE - AMAZONAS

CERTIDÃO DE REGULARIDADE PROFISSIONAL

O **CONSELHO REGIONAL DE CONTABILIDADE - AMAZONAS** CERTIFICA que o profissional identificado no presente documento encontra-se em situação **REGULAR** neste Regional, apto ao exercício da atividade contábil nesta data, de acordo com as suas prerrogativas profissionais, conforme estabelecido no art. 25 e 26 do Decreto-Lei n.º 9.295/46.

Informamos que a presente certidão não quita nem invalida quaisquer débitos ou infrações que, posteriormente, venham a ser apurados contra o titular deste registro, bem como não atesta a regularidade dos trabalhos técnicos elaborados pelo profissional da Contabilidade.



CONSELHO REGIONAL DE CONTABILIDADE - AMAZONAS

Certidão n.º: AM/2023/00000997
Nome: FAGNER DE MACEDO BARROS CPF: 007.963.162-28
CRC/UF n.º AM-015903/O Categoria: CONTADOR
Validade: 15.06.2023
Finalidade: BALANÇO PATRIMONIAL, REGISTRADO NA JUNTA COMERCIAL

Confirme a existência deste documento na página
<https://www3.cfc.org.br/spwAM/ConsultaCadastral/Principal.aspx>, mediante número de controle a seguir:

CPF : 007.963.162-28 Controle : 8834.1032.2600.4169



Junta Comercial do Estado do Amazonas

Certifico registro sob o nº 1318293 em 22/03/2023 da Empresa AKMOS ENGENHARIA E MONTAGENS INDUSTRIAIS LTDA, CNPJ 36751283000150 e protocolo 230188486 - 21/03/2023. Autenticação: BFC8F238DD1CF1485A6DBBBB139B11C8CC15761. Lylcia Fabíola Santos

Os.



JUNTA COMERCIAL DO ESTADO DO AMAZONAS
Registro Digital

Anexo

Identificação do Processo		
Número do Protocolo	Número do Processo Módulo Integrador	Data
23/018.848-6	AME2300033892	20/03/2023

Identificação do(s) Assinante(s)		
CPF	Nome	Data Assinatura
007.963.162-28	FAGNER DE MACEDO BARROS	21/03/2023
Assinado utilizando o(s) seguinte(s) selo(s) do		
Selo Ouro - Certificado Digital, Selo Prata - Cadastro via Internet Banking		

018.750.022-35	OSEAS DA SILVA MARTINS JUNIOR	21/03/2023
Assinado utilizando o(s) seguinte(s) selo(s) do		
Selo Ouro - Certificado Digital, Selo Prata - Cadastro via Internet Banking		







Ministério da Indústria, Comércio Exterior e Serviços
Secretaria Especial da Micro e Pequena Empresa
Departamento de Registro Empresarial e Integração
Secretaria de Estado de Planejamento, Desenvolvimento, Ciência, Tecnologia e Inovação
Junta Comercial do Estado do Amazonas

TERMO DE AUTENTICAÇÃO - REGISTRO DIGITAL



Certifico que o ato, assinado digitalmente, da empresa AKMOS ENGENHARIA E MONTAGENS INDUSTRIAIS LTDA, de CNPJ 36.751.283/0001-50 e protocolado sob o número 23/018.848-6 em 21/03/2023, encontra-se registrado na Junta Comercial sob o número 1318293, em 22/03/2023. O ato foi deferido eletronicamente pelo examinador Olinda Travasso Marques.

Certifica o registro, a Secretária-Geral, Lycia Fabíola Santos de Andrade. Para sua validação, deverá ser acessado o site eletrônico do Portal de Serviços / Validar Documentos (<https://portalservicos.jucea.am.gov.br/Portal/pages/imagemProcesso/viaUnica.jsf>) e informar o número de protocolo e chave de segurança.



Capa de Processo

Assinante(s)		
CPF	Nome	Data Assinatura
018.750.022-35	OSEAS DA SILVA MARTINS JUNIOR	21/03/2023
Assinado utilizando o(s) seguinte(s) selo(s) do 		
Selo Ouro - Certificado Digital, Selo Prata - Cadastro via Internet Banking		
007.963.162-28	FAGNER DE MACEDO BARROS	21/03/2023
Assinado utilizando o(s) seguinte(s) selo(s) do 		
Selo Ouro - Certificado Digital, Selo Prata - Cadastro via Internet Banking		

Documento Principal

Assinante(s)		
CPF	Nome	Data Assinatura
018.750.022-35	OSEAS DA SILVA MARTINS JUNIOR	21/03/2023
Assinado utilizando o(s) seguinte(s) selo(s) do 		
Selo Ouro - Certificado Digital, Selo Prata - Cadastro via Internet Banking		
007.963.162-28	FAGNER DE MACEDO BARROS	21/03/2023
Assinado utilizando o(s) seguinte(s) selo(s) do 		
Selo Ouro - Certificado Digital, Selo Prata - Cadastro via Internet Banking		

Anexo

Assinante(s)		
CPF	Nome	Data Assinatura
018.750.022-35	OSEAS DA SILVA MARTINS JUNIOR	21/03/2023
Assinado utilizando o(s) seguinte(s) selo(s) do 		
Selo Ouro - Certificado Digital, Selo Prata - Cadastro via Internet Banking		
007.963.162-28	FAGNER DE MACEDO BARROS	21/03/2023
Assinado utilizando o(s) seguinte(s) selo(s) do 		
Selo Ouro - Certificado Digital, Selo Prata - Cadastro via Internet Banking		



A autenticidade desse documento pode ser conferida no [portal de serviços da jucea](https://portalservicos.jucea.am.gov.br) informando o número do protocolo 23/018.848-6.



Junta Comercial do Estado do Amazonas

Certifico registro sob o nº 1318293 em 22/03/2023 da Empresa AKMOS ENGENHARIA E MONTAGENS INDUSTRIAIS LTDA, CNPJ 36751283000150 e protocolo 230188486 - 21/03/2023. Autenticação: BFC8F238DD1CF1485A6DBBBB139B11C8CC15761. Lycia Fabíola Santos



Ministério da Indústria, Comércio Exterior e Serviços
Secretaria Especial da Micro e Pequena Empresa
Departamento de Registro Empresarial e Integração
Secretaria de Estado de Planejamento, Desenvolvimento, Ciência, Tecnologia e Inovação
Junta Comercial do Estado do Amazonas

TERMO DE AUTENTICAÇÃO - REGISTRO DIGITAL

Data de início dos efeitos do registro (art. 36, Lei 8.934/1994): 22/03/2023



Documento assinado eletronicamente por Olinda Travasso Marques, Servidor(a) Público(a), em 22/03/2023, às 08:29.

Junta Comercial do Estado do Amazonas



A autenticidade desse documento pode ser conferida no [portal de serviços da jucea](#) informando o número do protocolo 23/018.848-6.



Junta Comercial do Estado do Amazonas

Certifico registro sob o nº 1318293 em 22/03/2023 da Empresa AKMOS ENGENHARIA E MONTAGENS INDUSTRIAIS LTDA, CNPJ 36751283000150 e protocolo 230188486 - 21/03/2023. Autenticação: BFC8F238DD1CF1485A6DBBBB139B11C8CC15761. Lylcia Fabíola Santos

[Handwritten signature]



JUNTA COMERCIAL DO ESTADO DO AMAZONAS
Registro Digital

O ato foi assinado digitalmente por :

Identificação do(s) Assinante(s)	
CPF	Nome
720.917.462-15	LYCIA FABIOLA SANTOS DE ANDRADE

Junta Comercial do Estado do Amazonas

Manaus, quarta-feira, 22 de março de 2023



Junta Comercial do Estado do Amazonas

Certifico registro sob o nº 1318293 em 22/03/2023 da Empresa AKMOS ENGENHARIA E MONTAGENS INDUSTRIAIS LTDA, CNPJ 36751283000150 e protocolo 230188486 - 21/03/2023. Autenticação: BFC8F238DD1CF1485A6DBBBB139B11C8CC15761. Lylcia Fabíola Santos



CERTIDÃO DE REGISTRO E QUITAÇÃO
PESSOA JURIDICA
 Lei Federal Nº 5194 de 24 de Dezembro de 1966

CREA-AM

Nº 999752/2023
Emissão: 15/03/2023
Validade: 31/03/2024
Chave: zBawc

Conselho Regional de Engenharia e Agronomia do Amazonas

CERTIFICAMOS que a Empresa mencionada encontra-se registrada neste Conselho, nos Termos da Lei 5.194/66, conforme os dados impressos nesta certidão. CERTIFICAMOS, ainda, que a Empresa não se encontra em débito com o Conselho de Engenharia e Agronomia do Amazonas - CREA-AM, estando habilitada a exercer suas atividades, circunscrita à(s) atribuição(ões) de seu(s) responsável(veis) técnico(s).

Interessado(a)

Empresa: AKMOS ENGENHARIA E MONTAGENS INDUSTRIAIS LTDA

CNPJ: 36.751.283/0001-50

Registro: 0049471791

Categoria: Matriz

Capital Social: R\$ 100.000,00

Data do Capital: 24/06/2020

Faixa: 2

Objetivo Social: Serviços de engenharia (MECÂNICA); 71.19-7-03 - Serviços de desenho técnico relacionados à arquitetura e engenharia; 85.99-6-04 - Treinamento em desenvolvimento profissional e gerencial. *42.13-8-00 - Obras de urbanização - ruas, praças e calçadas

42.22-7-01 - Construção de redes de abastecimento de água e construções correlatas, exceto obras de irrigação

42.92-8-01 - Montagem de estruturas metálicas

42.99-5-01 - Construção de instalações esportivas e recreativas

43.11-8-02 - Preparação de canteiro e limpeza de terreno

43.21-5-00 - Instalação e manutenção elétrica(baixa tensão para edificações)

43.22-3-01 - Instalações hidráulicas, sanitárias e de gás(para edificações)

43.29-1-99 - Outras obras de instalações em construções não especificadas anteriormente

43.30-4-02 - Instalação de portas, janelas, tetos, divisórias e armários embutidos de qualquer material

43.30-4-03 - Obras de acabamento em gesso e estuque

43.99-1-02 - Montagem e desmontagem de andaimes e outras estruturas temporárias

43.99-1-03 - Obras de alvenaria

43.99-1-99 - Serviços especializados para construção não especificados anteriormente

71.12-0-00 - Serviços de engenharia(construção civil)

71.19-7-01 - Serviços de topografia

71.19-7-99 - Atividades técnicas relacionadas à engenharia não especificadas anteriormente*OBS.: NO LIMITE DAS ATRIBUIÇÕES DO RESPONSÁVEL TÉCNICO INDICADO

Restrições do Objetivo Social:

Endereço Matriz: RUA RUA DAS COLHEREIRAS, 3, CIDADE DE DEUS., MANAUS, AM, 69099414

Tipo de Registro: Registro Definitivo de Empresa

Data Inicial: 11/05/2021

Data Final: Indefinido

Registro Regional: 0000009127DDAM

Descrição

CERTIDÃO DE REGISTRO E QUITAÇÃO PESSOA JURIDICA

Informações / Notas

- A capacidade técnico-profissional da empresa é comprovada pelo conjunto dos acervos técnicos dos profissionais constantes de seu quadro técnico.

- Esta certidão perderá a validade, caso ocorra qualquer alteração posterior dos elementos cadastrais nela contidos

Última Anuidade Paga

Ano: 2023 (1/1)

Autos de Infração

Nada consta

Responsáveis Técnicos

Profissional: MARIA JOSE DOS SANTOS RODRIGUES

Registro: 0409005355

CPF: 078.008.512-49

Data Início: 15/03/2023

Data Fim: Indefinido

Data Fim de Contrato: Indefinido

Títulos do Profissional:

ENGENHEIRA CIVIL

Atribuição: ARTIGO 7º DA RESOLUÇÃO 218/73 DO CONFEA.

ENGENHEIRO DE SEGURANÇA DO TRABALHO

Atribuição: ARTIGO 4º DA RESOLUÇÃO Nº359/91, BEM COMO A TITULAÇÃO, ACRESCIDO DO ART º DA RESOLUÇÃO Nº AMBAS DO CONFEA.



[Handwritten signature]

[Handwritten signature]



CERTIDÃO DE REGISTRO E QUITAÇÃO
PESSOA JURÍDICA
Lei Federal Nº 5194 de 24 de Dezembro de 1966

CREA-AM

Nº 999752/2023

Emissão: 15/03/2023

Validade: 31/03/2024

Chave: zBawc

Conselho Regional de Engenharia e Agronomia do Amazonas

Tipo de Responsabilidade: RESPONSÁVEL TÉCNICO

Profissional: LIDIANE VIEIRA GONCALVES

Registro: 0415731577

CPF: 001.315.992-59

Data Início: 20/06/2022

Data Fim: Indefinido

Data Fim de Contrato: Indefinido

Títulos do Profissional:

ENGENHEIRA CIVIL

Atribuição: Artigo 7 da Resolução n. 218/73 do CONFEA, com observância ao seu Artigo 25 e parágrafo único.

ENGENHEIRA DE SEGURANÇA DO TRABALHO

Atribuição: Artigo 4º da Resolução 359/91

Tipo de Responsabilidade: RESPONSÁVEL TÉCNICO

Profissional: JOSEILSON DA SILVA PASSOS

Registro: 0409808229

CPF: 515.981.672-00

Data Início: 03/03/2022

Data Fim: Indefinido

Data Fim de Contrato: Indefinido

Títulos do Profissional:

ENGENHEIRO CIVIL

Atribuição: ARTIGO(S) 7º DA RESOLUÇÃO Nº 218/73 DO CONFEA, COM OBSERVANCIA AO SEU ARTIGO 25 E PARÁGRAFO ÚNICO. COM RESTRIÇÕES A: FERROVIAS, PORTOS E HIDROVIAS, PONTES E GRANDES ESTRUTURAS, AEROPORTOS, RODOVIAS, BARRAGENS E DIQUES.

ENGENHEIRO DE SEGURANÇA DO TRABALHO

Atribuição: Artigo 4º da Resolução 359/91

Tipo de Responsabilidade: RESPONSÁVEL TÉCNICO

Profissional: OSEAS DA SILVA MARTINS JUNIOR

Registro: 0419180923

CPF: 018.750.022-35

Data Início: 11/05/2021

Data Fim: Indefinido

Data Fim de Contrato: Indefinido

Títulos do Profissional:

ENGENHEIRO MECÂNICO

Atribuição: Artigo (s) 12 da Resolução n. 218 73 do CONFEA, com observancia ao seu Artigo 25.

Tipo de Responsabilidade: RESPONSÁVEL TÉCNICO

Sócios

Sócio: OSEAS DA SILVA MARTINS JUNIOR

CPF: 018.750.022-35

Função: SOCIO E RESP TECNICO



ATESTADO DE CAPACIDADE TÉCNICA

Atestamos, a pedido da interessada e para fins de comprovação de aptidão de desempenho e de execução, que a empresa **AKMOS ENGENHARIA E MONTAGENS INDUSTRIAIS**, CNPJ: 36.751.283/0001-50, sediada em Manaus/AM na Rua das Colhereiras, nº 03, Bairro: Cidade de Deus, prestou serviços à **CALOI NORTE S/A.**, CNPJ: 04.301.024/0001-31, sediada em Manaus na Av. Abiurana, nº 150, Distrito Industrial. Não ocorrendo nada que a desabone, forneceu os serviços abaixo discriminados no endereço Av. Abiurana, nº 150, Distrito Industrial -Manaus -AM CEP 69075-010:

Dados da Obra/Serviço Técnico:

Objeto: Execução, pela Contratada à Contratante, sob o regime de empreitada por Preço Global, de obras, serviços, atividades, fornecimentos, construção e gerenciamento necessárias e suficientes à completa e perfeita execução **AMPLIAÇÃO DE GALPÃO INDUSTRIAL EM ESTRUTURA DE CONCRETO ARMADO E COBERTURA METÁLICA**, atividades realizadas no período de 20/04/2022 a 20/05/2022, valor global dos serviços foi R\$ 917.404,44 (Novecentos e Dezessete mil Quatrocentos e Quatro reais e Quarenta e Quatro centavos) conforme notas fiscais Nº152, Nº 153.

Local da obra: Av. Abiurana, nº 150, Distrito Industrial Manaus -AM.

Responsável Técnico: Lidiane Vieira Gonçalves

ART nº: AM20220330271



Descrição dos Serviços:

SERVIÇOS PRELIMINARES		
EXECUÇÃO DE CENTRAL DE FÔRMAS, PRODUÇÃO DE ARGAMASSA OU CONCRETO EM CANTEIRO DE OBRA, NÃO INCLUSO MOBILIÁRIO E EQUIPAMENTOS. AF_04/2016	m²	40
EXECUÇÃO DE CENTRAL DE ARMADURA EM CANTEIRO DE OBRA, NÃO INCLUSO MOBILIÁRIO E EQUIPAMENTOS. AF_04/2016.	m²	50
EXECUÇÃO DE ESCRITÓRIO EM CANTEIRO DE OBRA EM CHAPA DE MADEIRA COMPENSADA, NÃO INCLUSO MOBILIÁRIO E EQUIPAMENTOS. AF_02/2016	m²	20
TRANSPORTE FLUVIAL		
TRANSPORTE DE MATERIAL VIA MEIO FLUVIAL (BALSA).	VB	1
DEMOLIÇÕES		
REMOÇÃO DE ESTRUTURA METÁLICA DA COBERTURA DAS DOCAS	m²	212
DEMOLIÇÃO DE PILARES E VIGAS EM CONCRETO ARMADO, DE FORMA MANUAL, SEM REAPROVEITAMENTO. AF_12/2017	m³	10
EXECUÇÃO DE FUNDAÇÕES		
EXECUÇÃO DE CONCRETAGEM DE SAPATAS EM CONCRETO ARMADO, FCK=30MPA.	m³	35
EXECUÇÃO DE CONCRETAGEM DE VIGAS BALDRAMES EM CONCRETO ARMADO, FCK= 30 MPA.	m³	15
ARMAÇÃO DE VIGA BALDRAME DE CONCRETO ARMADO UTILIZANDO AÇO CA-50 DE 12.5MM	KG	230
ARMAÇÃO DE VIGA BALDRAME DE CONCRETO ARMADO UTILIZANDO AÇO CA-50 DE 8.0MM	KG	305
ARMAÇÃO DE VIGA BALDRAME DE CONCRETO ARMADO UTILIZANDO AÇO CA-50 DE 6.3MM	KG	400
ARMAÇÃO DE SAPATAS DE CONCRETO ARMADO UTILIZANDO AÇO CA-50 DE 8.0MM	KG	1.185
ARMAÇÃO DE SAPATAS DE CONCRETO ARMADO UTILIZANDO AÇO CA-50 DE 12.5MM	KG	932
FABRICAÇÃO DE FÔRMA PARA ESTRUTURAS EM CONCRETO ARMADO, EM CHAPA DE MADEIRA COMPENSADA RESINADA. (MONTAGEM E DESMONTAGEM).	m²	1.150,00
ESTRUTURA METÁLICA		
EXECUÇÃO DE ESTRUTURA METÁLICA TRELIÇADA E TRAMA DE AÇO COMPOSTA POR TERÇAS	KG	5.300
CALHA EM CHAPA DE AÇO GALVANIZADO NÚMERO 24, DESENVOLVIMENTO DE 100 CM, INCLUSO TRANSPORTE VERTICAL. AF_07/2019	M	60
FABRICAÇÃO E INSTALAÇÃO DE TESOURA INTEIRA EM AÇO, VÃO DE 20 M, PARA TELHA METÁLICA. INCLUSO IÇAMENTO.	KG	1605,75
TELHAMENTO COM TELHA METÁLICA = 50 MM, COM ATÉ 2 ÁGUAS, INCLUSO IÇAMENTO. AF_07/2019	m²	420
ALVENARIA		
ALVENARIA DE BLOCOS DE CONCRETO ESTRUTURAL 14X19X29 CM, (ESPESSURA 14 CM) FBK = 14,0 MPA, PARA PAREDES COM ÁREA LÍQUIDA MAIOR OU IGUAL A 6M², SEM VÃOS, UTILIZANDO PALHETA. AF_12/2022	m²	150
FECHAMENTO DE ALVENARIA DE VEDAÇÃO COM ELEMENTO VAZADO DE CERÂMICA (COBOGÓ) DE 7X20X20CM E ARGAMASSA DE ASSENTAMENTO COM PREPARO EM BETONEIRA. AF_05/2020	m²	40
EXECUÇÃO DE ESCAVAÇÃO PARA FOSSOS E PISO		

2º TABELIONATO DE NOTAS DE MANAUS

Av. Gabriel Curia Pedrosa, 15 - Parque Dez de Novembro
 PAIX: (92) 3617-3610 - www.carlorafaeloretto.com.br

Autentico a presente cópia por conferir com o original a mim apresentado. Dou fé. Em Testemunho da Verdade
 Emitido por: JOSEFA VASCONCELOS MENDES -
 ESCRIVENTE SELO ELETRÔNICO DE FISCALIZAÇÃO
 DO TJ-AM: AUTENT000451CQ00N637WR2D7L46
 24/04/2023 14:05:00 R\$ 5,87 Valido em
 cidadao.portalseloam.com.br



7º TABELIONATO DE NOTAS

Josefa Vasconcelos Mendes
 Escrevente Autenticado

[Handwritten signature]

[Handwritten signature]

ESCAVAÇÃO MECANIZADA DE VALA COM ESCAVADEIRA PARA PREPARAÇÃO DE FOSSO, EM SOLO DE 1A CATEGORIA, LOCAIS COM BAIXO NÍVEL DE INTERFERÊNCIA	m³	500
ATERRO MANUAL DE VALAS COM SOLO ARGILO-ARENOSO E COMPACTAÇÃO MECANIZADA.	m³	275
PISO EM CONCRETO ARMADO		
CONCRETAGEM DO PISO POLIDO DE ALTA RESISTÊNCIA COM ESPESSURA DE 15 CM EM CONCRETO FCK= 30MPA.	m³	111
EXECUÇÃO DE PISO EM CONCRETO POLIDO 30 MPA DE ALTA RESISTÊNCIA.	m²	740
ARMAÇÃO EM TELA DE AÇO SOLDADA NERVURADA Q-92, AÇO CA-60, 4,2MM, MALHA 15X15CM	m²	740
ARMAÇÃO PARA EXECUÇÃO. PISO DE CONCRETO SOBRE SOLO, COM USO DE TELA Q-92.	KG	1.100,43
INSTALAÇÕES PLUVIAIS		
SERVIÇO DE INSTALAÇÃO DE TUBOS DE PVC, SÉRIE R, ÁGUA PLUVIAL, DN 100 MM (INSTALADO EM RAMAL DE ENCAMINHAMENTO, OU CONDUTORES VERTICAIS), INCLUSIVE CONEXÕES, CORTES E FIXAÇÕES, PARA PRÉDIOS.	m	36
LIMPEZA DA OBRA		
LIMPEZA FINAL DA OBRA	m²	1000

9º TN



Ricardo Oliveira Campos
Supervisor de Manutenção
CPF: 15355127843
CALOI NORTE S/A

Manaus, 30 de Novembro de 2022



3º TABELA DE NOTAS
Escritório da Silva Santos Hossanil
Escritório Autenticado

Josefa Vasconcelos Mendes
Escritório Autenticado

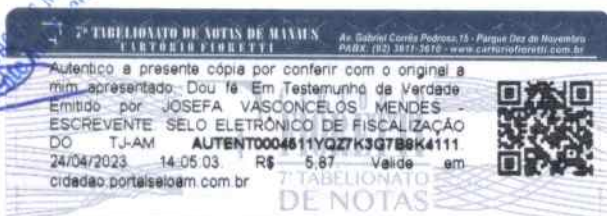





CALOI

Caloi Norte - Manaus
CNPJ 04.301.024/0001-11 INSC. ESTADUAL 06.200.159-0
Av. Abiurana 150 Distrito Industrial
CEP 69075-010 - Manaus - AM - Brasil
Fone/Fax (92) 3617.1100/(92) 3617.1123
Internet: www.caloi.com

ATESTADO DE CAPACIDADE TÉCNICA

Atestamos, a pedido da interessada e para fins de comprovação de aptidão de desempenho e de execução, que a empresa **AKMOS ENGENHARIA E MONTAGENS INDUSTRIAIS**, CNPJ: 36.751.283/0001-50, sediada em Manaus/AM na Rua das Colhereiras, nº 03, Bairro: Cidade de Deus, prestou serviços à **CALOI NORTE S/A.**, CNPJ: 04.301.024/0001-31, sediada em Manaus na Av. Abiurana, nº 150, Distrito Industrial. Não ocorrendo nada que a desabone, forneceu os serviços abaixo discriminados no endereço Av. Abiurana, nº 150, Distrito Industrial -Manaus -AM CEP 69075-010:

Dados da Obra/Serviço Técnico:

Objeto: Execução, pela Contratada à Contratante, sob o regime de empreitada por Preço Global, de obras, serviços, atividades, fornecimentos, construção e gerenciamento necessárias e suficientes à completa e perfeita execução **ADEQUAÇÃO DE BANHEIROS**, atividades realizadas no período de 20/10/2022 a 28/12/2022, valor global dos serviços foi R\$ 535.248,15 (Quinhentos e Trinta e Cinco mil, Duzentos e Quarenta e Oito Reais e Quinze Centavos) conforme notas fiscais Nº191, Nº 192.

Local da obra: Av. Abiurana, nº 150, Distrito Industrial Manaus -AM.



CALOI

Caloi Norte - Manaus
CNPJ: 04.301.024/001-31 INSC. ESTADUAL 06.200.159-0
Av. Aburana 150 Distrito Industrial
CEP: 69075-010 - Manaus - AM - Brasil
Fone/Fax: (92) 3617-1100/ (92) 3617-1123
Internet: www.caloi.com

Descrição dos Serviços:

Descrição	Und	Quant.
DEMOLIÇÕES		
DEMOLIÇÃO DE ALVENARIA DE BLOCO FURADO, DE FORMA MANUAL, SEM REAPROVEITAMENTO.	m³	25,84
REMOÇÃO DE JANELAS, DE FORMA MANUAL, SEM REAPROVEITAMENTO.	m²	45,75
REMOÇÃO DE PISO DE FORMA MANUAL, SEM REAPROVEITAMENTO.	m²	308,45
REMOÇÃO DE FORRO DE FORMA MANUAL, SEM REAPROVEITAMENTO.	m²	308,45
DEMOLIÇÃO DE REVESTIMENTO CERÂMICO, DE FORMA MECANIZADA COM MARTELETE, SEM REAPROVEITAMENTO.	m²	385
REMOÇÃO DE LOUÇAS, DE FORMA MANUAL, SEM REAPROVEITAMENTO.	UN	67
REMOÇÃO DE PORTAS, DE FORMA MANUAL, SEM REAPROVEITAMENTO.	m²	59,48
REMOÇÃO DE CABOS ELÉTRICOS, DE FORMA MANUAL, SEM REAPROVEITAMENTO.	M	304,78
REVESTIMENTOS/FORRO		
EXECUÇÃO DE ALVENARIA DE BLOCOS DE CONCRETO ESTRUTURAL 14X19X29 CM, (ESPESSURA 14 CM) FBK = 14,0 MPA, PARA PAREDES COM ÁREA LÍQUIDA MAIOR OU IGUAL A 6M², COM VÃOS, UTILIZANDO COLHER DE PEDREIRO.	m²	253,15
CONTRAPISO EM ARGAMASSA PRONTA, PREPARO MANUAL, APLICADO EM ÁREAS MOLHADAS SOBRE IMPERMEABILIZAÇÃO, ACABAMENTO NÃO REFORÇADO, ESPESSURA 4CM.	m²	308,45
ASSENTAMENTO DE REVESTIMENTO CERÂMICO PARA PISO COM PLACAS DE DIMENSÕES 60X60 CM	m²	308,45
ASSENTAMENTO DE REVESTIMENTO CERÂMICO PARA PAREDE COM PLACAS TIPO PORCELANATO DE DIMENSÕES 45X45 CM	m²	385,25
INSTALAÇÃO DE FILETE INOX / METÁLICO PARA ACABAMENTO; H=1,5cm	VB	3000
INSTALAÇÃO DE FORRO REMOVIVEL, ESTRUTURADO EM PERFIS TIPO TRAVESSA "T" DE AÇO GALVANIZADO OU DE LIGAS DE ALUMÍNIO, ESP. MINIMA DE 0,5MM C/PINTURA ELETROSTÁTICA OU CONVENCIONAL,	M2	585,71

Josefa Vasconcelos Mendes

Josefa Vasconcelos Mendes
Escrevente

7º TABELIONATO DE NOTAS DE MANAUS
CARLOS FIORETTI
Av. Gabriel Correa Pedrosa 15 - Parque Das Nações
PABX: (92) 3671-3610 - www.carlosfioretti.com.br

Autentico a presente cópia por conferir com o original a mim apresentado. Dou fé. Em Testemunho da Verdade.
Emitido por JOSEFA VASCONCELOS MENDES -
ESCREVENTE SELO ELETRÔNICO DE FISCALIZAÇÃO
DO TJ-AM AUTENT000451CY0GH6URQ12CON63
24/04/2023 14:05:09 R\$ 5,87 - Valido em
cidadeo.portaiseloam.com.br

7º TABELIONATO DE NOTAS



Josefa Vasconcelos Mendes

CALOI

Caloi Norte - Manaus
CNPJ 04.301.024/001 31 INSC. ESTADUAL 06.200.159-0
Av. Abiurana 150 Distrito Industrial
CEP 69075-010 - Manaus - AM - Brasil
Fone/Fax: (92) 3617-1100 / (92) 3617-1123
Internet: www.caloi.com

AQUISIÇÃO E INSTALAÇÃO DE FORRO DE FIBRA MINERAL OU PLACA DE PVC COM BORDA QUADRADA DE 625X625MM, ESPESSURA DE 15,0MM.	M2	585,71
INSTALAÇÕES ELÉTRICAS		
TOMADA ALTA DE EMBUTIR (1 MÓDULO), 2P+T 10 A, INCLUINDO SUPORTE E PLACA - FORNECIMENTO E INSTALAÇÃO.	UN	25
INTERRUPTOR BIPOLAR (1 MÓDULO), 10A/250V, INCLUINDO SUPORTE E PLACA - FORNECIMENTO E INSTALAÇÃO.	UN	15
ELETRODUTO FLEXÍVEL CORRUGADO REFORÇADO, PVC, DN 20 MM (1/2"), PARA CIRCUITOS TERMINAIS, INSTALADO EM FORRO - FORNECIMENTO E INSTALAÇÃO.	M	300
PAINEL LED MODULAR DE EMBUTIR EM CHAPA DE ALUMÍNIO C/ DIFUSOR EM POLICARBONATO BRANCO; POTÊNCIA: 25W; FLUXO LUMINOSO: 2000LM; 6500K; BIVOLT	UND	2
PAINEL LED MODULAR DE EMBUTIR EM CHAPA DE ALUMÍNIO C/ DIFUSOR EM POLICARBONATO BRANCO; POTÊNCIA: 45W; FLUXO LUMINOSO: 3600LM; 6500K; BIVOLT	UND	43
CABO DE COBRE FLEXÍVEL ISOLADO, 6 MM², ANTI-CHAMA 0,6/1,0 KV, PARA CIRCUITOS TERMINAIS - FORNECIMENTO E INSTALAÇÃO.	M	310
TOMADA MÉDIA DE EMBUTIR (2 MÓDULOS), 2P+T 10 A, INCLUINDO SUPORTE E PLACA - FORNECIMENTO E INSTALAÇÃO.	UN	15
ESQUADRIAS/SOLEIRAS		
PORTA DE ALUMÍNIO E SIMILARES DE ABRIR, COM GUARNIÇÃO, FIXAÇÃO COM PARAFUSOS - FORNECIMENTO E INSTALAÇÃO.	m²	45,12
ASSENTAMENTO DE PORTA (MADEIRA, AÇO E SIMILARES) DE ABRIR, COM GUARNIÇÃO, FIXAÇÃO COM PARAFUSOS - FORNECIMENTO E INSTALAÇÃO.	UND	22
SOLEIRA EM GRANITO SAO GABRIEL 20CM	m	10
JANELA MAXIM-AIR ALUMINIO	m²	165
JANELA DE MADEIRA (CEDRINHO/ANGELIM OU EQUIV.) TIPO MAXIMAR, PARA VIDRO, COM BATENTE, ALIZAR E FERRAGENS. EXCLUSIVE VIDRO, ACABAMENTO E CONTRAMARCO. FORNECIMENTO E INSTALAÇÃO.	m²	105
EXECUÇÃO DE DIVISÓRIAS E BANCADAS		
Divisória em granito, e=2cm, inclusive montagem com ferragens	m²	121,55
Divisória em granito, e=3cm, inclusive montagem com ferragens	m²	150,85
Bancada em granito, e = 2cm	m²	45,93

2ª TABELIONATO DE NOTAS DE MANAUS
CARTÓRIO FIORETTI
Av. Gabriel Curado Pedrosa, 15 - Parque Das de Novembro
PRIMEIRO ANDAR - 69075-010 - Manaus - AM - Brasil
www.cartoriofioretti.com.br

Autentico a presente cópia por conferir com o original a mim apresentado. Dou fé Em Testemunho da Verdade.
Emido por JOSEFA VASCONCELOS MENDES -
ESCREVENTE SELO ELETRÔNICO DE FISCALIZAÇÃO
DO TJ-AM AUTENT0004612P2NZ8UFEM288V01
24/04/2023 14:05:12 R\$ 5,87 Valido em
cidadeo.portalseioam.com.br



Josefa Vasconcelos Mendes
Escrevente Autenticado

10

CALOI

Caloi - Maranhão

CNPJ: 04.801.024/0001-11 (Insc. ESTADUAL: 06.200.159-0)

Av. Abilene 150 Distrito Industrial

CEP: 69075-010 - Maranhão - AM - Brasil

Fone/Fax: (91) 3617.1109 / (91) 3617.1123

Internet: www.caloi.com

SUPORTE MÃO FRANCESA EM ACO. ABAS IGUAIS 40 CM, CAPACIDADE MINIMA 70 KG, BRANCO - FORNECIMENTO E INSTALAÇÃO.	UN	30
DIVISÓRIA FIXA EM VIDRO TEMPERADO, SEM ABERTURA.	m²	95,74
DIVISORIA PAINEL E RODAPE SIMPLES PERFIL EM ALUMINIO	m²	325,52
INSTALAÇÕES HIDRAULICAS		
SIFÃO DO TIPO GARRAFA EM METAL CROMADO 1 X 1 1/2 - FORNECIMENTO E INSTALAÇÃO.	UN	34
RALO SIFONADO QUADRADO, PVC, 100 X 53 MM, SAIDA 40 MM, COM GRELHA QUADRADA BRANCA	UN	21
TORNEIRA CROMADA DE MESA PARA LAVATORIO, TIPO MONOCOMANDO.	UN	34
LAVATORIO / CUBA DE SOBREPOR, RETANGULAR, DE LOUCA BRANCA, COM LADRAO, DIMENSOES *52 X 45* CM (L X C)	UN	34
VASO SANITARIO SIFONADO CONVENCIONAL COM LOUCA BRANCA, INCLUSO CONJUNTO DE LIGAÇÃO PARA BACIA SANITARIA AJUSTAVEL - FORNECIMENTO E INSTALAÇÃO.	UN	34
DUCHA / CHUVEIRO METALICO, DE PAREDE, ARTICULAVEL, COM DESVIADOR E DUCHA MANUAL	UN	34
MICTÓRIO SIFONADO LOUCA BRANCA PARA ENTRADA DE ÁGUA EMBUTIDA PADRÃO ALTO FORNECIMENTO E INSTALAÇÃO.	UN	16
VALVULA DE DESCARGA EM METAL CROMADO PARA MICTORIO COM ACIONAMENTO POR PRESSAO E FECHAMENTO AUTOMATICO	UN	16
DUCHA / CHUVEIRO METALICO, DE PAREDE, ARTICULAVEL, COM DESVIADOR E DUCHA MANUAL	UN	13
ACABAMENTO MONOCOMANDO PARA CHUVEIRO FORNECIMENTO E INSTALAÇÃO.	UN	13
TORNEIRA DE MESA PARA LAVATORIO, METALICA CROMADA, COM MISTURADOR MONOCOMANDO, BICA BAIXA (REF 2875)	UN	2
LAVATORIO / CUBA DE SOBREPOR, OVAL PEQUENA, DE LOUCA BRANCA, SEM LADRAO, DIMENSOES *44 X 31* CM (L X C)	UN	2
BACIA SANITARIA (VASO) COM CAIXA ACOPLADA, SIFAO APARENTE, DE LOUCA BRANCA (SEM ASSENTO)	UN	2
DUCHA / CHUVEIRO METALICO, DE PAREDE, ARTICULAVEL, COM DESVIADOR E DUCHA MANUAL	UN	1
BANCO ARTICULADO PARA BANHO, EM ACO INOX POLIDO, 70* CM X 45* CM	UN	1
METAIS E ESPELHOS		

7º TABELIONATO DE NOTAS DE MARANHÃO
CARTÓRIO FISCALIZADOR

Autentico a presente cópia por conter com o original a mim apresentado. Dou fé. Em Testemunho da Verdade
Emitido por: JOSEFA VASCONCELOS MENDES
ESCREVENTE SELO ELETRÔNICO DE FISCALIZAÇÃO
DO TJ-AM AUTENT0004819CONE9LMY8IZBX17
24/04/2023 14:05:15 R\$ 5,87. Valida em
cidadeo.portalseioem.com.br

7º TABELIONATO DE NOTAS



Josefa Vasconcelos Mendes
Escrevente



CALOI

Caloi Norte - Manaus
CNPJ 04.301.024/001-31 INSC. ESTADUAL 06.200.159-0
Av. Aburana 150 Distrito Industrial
CEP 69075-010 - Manaus - AM - Brasil
Fone/Fax: (92) 3617 1100/ (92) 3617 1123
Internet: www.caloi.com

BARRA DE APOIO LATERAL ARTICULADA, COM TRAVA, EM AÇO INOX POLIDO, FIXADA NA PAREDE - FORNECIMENTO E INSTALAÇÃO. AF_01/2020
ESPELHO CRISTAL ESPESSURA 4MM, COM MOLDURA EM ALUMÍNIO E COMPENSADO 6MM PLASTIFICADO COLADO

UN	35
m²	35,15

9º TN

Ricardo Oliveira Campos
Supervisor de Manutenção

CPF: 15355127843

CALOI NORTE S/A

Manaus, 28 de Dezembro de 2022.



TABELA DE NOTAS
Andrey Farias da Costa
Escritor Autentado

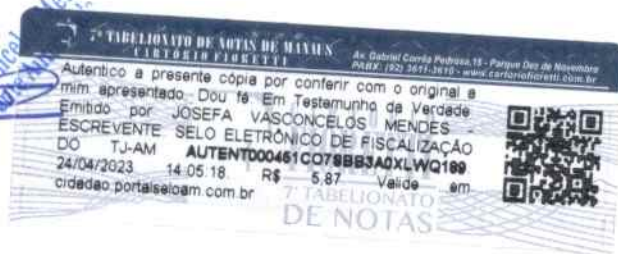

ATESTADO DE CAPACIDADE TÉCNICA

Atestamos, a pedido da interessada e para fins de comprovação de aptidão de desempenho e de execução, que a empresa **AKMOS ENGENHARIA E MONTAGENS INDUSTRIAIS**, CNPJ: 36.751.283/0001-50, sediada em Manaus/AM na Rua das Colhereiras, nº 03, Bairro: Cidade de Deus, prestou serviços à **VOTORANTIM CIMENTOS N/NE S.A.**, CNPJ: 10.656.452/0001-80, sediada em Recife-PE na Rua Madre de Deus, nº 27, Bairro: Recife, com filial em Manaus-AM, CNPJ: 10.656.452/0107-38. Não ocorrendo nada que a desabone, forneceu os serviços abaixo discriminados no endereço Rua Des. Cesar do rego, 2, SALA 1 Colônia Antonio Aleixo-Manaus – AM CEP 69008-445:

Dados da Obra/Serviço Técnico:

Contrato: CW2362672.

Objeto: Execução, pela Contratada à Contratante, sob o regime de empreitada por Preço Global, de obras, serviços, atividades, fornecimentos, construção e gerenciamento necessárias e suficientes à completa e perfeita execução **CONSTRUÇÃO DE CASA DO MOTORISTA, MURO DE CONTENÇÃO DO TERMINAL DE MANAUS E CONSTRUÇÃO DE DUAS BACIAS DE CONTENÇÃO PARA ÁGUA PLUVIAL.**, atividades realizadas no período de 01/09/2021 a 15/12/2021, valor global dos serviços foi 861.321,75 (oitocentos e sessenta e um mil e trezentos e vinte e um reais e setenta e cinco centavos) conforme notas fiscais N°24, 25, 26, 36, 37, 38, 39, 40, 41, 53, 54 e 55.

Local da obra: Av Des.Cesar do Rego, nº 2 – Colônia Antonio Aleixo, CEP 69008-445 Manaus – AM.

Responsável Técnico: Luiz Carlos Filgueira Narciso Junior RNP: 0408671947

ITEM	DESCRIÇÃO DO SERVIÇO	QUANT.	UNIDADE
1	Construção de muro de contenção em concreto armado para unidade fabril de Manaus.	82,5	m ²
2	Concretagem de muro de contenção em concreto armado utilizando concreto usinado com Fck = 30Mpa. Para unidade fabril de Manaus.	18,15	m ³
3	Execução de sala de espera dos motoristas em alvenaria estrutural.	45	m ²
4	Aplicação de Concreto Usinado com Fck = 30 Mpa	65	m ³
5	Fabricação de fôrma para estruturas em concreto armado, em chapa de madeira compensada resinada. (montagem e desmontagem).	290,4	m ²
6	Execução de alvenaria em bloco estrutural.	125	m ²

Josefa Vasconcelos
Escritor

2ª TERCEIRIZAÇÃO DE MANAUS DE MANAUS

Atestamos a presente cópia por conter com o original a

assinatura do responsável técnico da obra

emitido por JOSEFA VASCONCELOS MENDES

ESCRITORA SELO ELETRÔNICO DE FISCALIZAÇÃO

DO TJ-AM AUTENT000417879K23BUNF707

24/04/2023 14:05:21 R\$ 5,87 - Validado em

cidade de portabilidade com br

DE NOTAS



7	Aplicação de pintura em tinta acrílica nas paredes, duas demãos. (internas e externas).	250	m ²
8	Execução de emassamento nas paredes.	250	m ²
9	Execução de forro em PVC.	45	m ²
10	instalações hidráulicas e elétricas.	45	m ²
11	Execução de piso cerâmico tipo porcelanato	45	m ²
12	Confecção e instalação de esquadrias de alumínio tipo veneziana sendo três portas e cinco janelas totalizando.	13,5	m ²
13	Execução de corte, dobra e armação de aço CA-50.	13.000	kg
14	Execução de pavimento rígido.	18	m ²
15	Execução de 02(duas) bacias de decantação em concreto armado 30 Mpa com as seguintes medidas 5m x 11m x 2,2m e 6m x 11m x 2,2m.	266,2	M ²
16	Execução de Drenagem Pluvial para as duas bacias de decantação com fornecimento e instalação de meia cana de concreto Ø 300mm	20	M
17	Execução de Drenagem Pluvial para as duas bacias de decantação com fornecimento e instalação de manilhas de concreto Ø 500mm	20	M

Josefa Vasconcelos Mendes
Escrevente Autorizada

7º TABELAMENTO DE NOTAS
Allan Balma Azevedo
Escrevente Autorizado

Isaque Pereira de Almeida

Coordenador de Operações e Logística

CREA: 1412986486AM

RNP: 1412986486

CPF: 077.657.016-14

Votorantim Cimentos N/NE.

Manaus, 30 de Novembro de 2022.

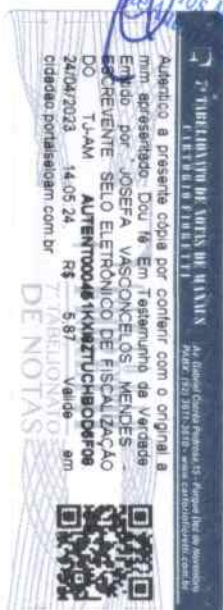

[Handwritten signature]



CONTERMA ENERGIA EIRELI EPP
CNPJ: 06.635.157/0002-50

ATESTADO DE CAPACIDADE TÉCNICA

Atestamos, para fins de comprovação de aptidão de desempenho e de execução, que a empresa **AKMOS Engenharia e Montagens Industriais**, inscrita no CNPJ nº 36.751.283/0001-50, com sede à Rua das Colhereiras, nº 03, Bairro Cidade de Deus, prestou serviços à **CONTERMA ENERGIA EIRELI**, inscrita no CNPJ nº 06.635.157/0002-50, situada em Manaus, estado do Amazonas, Avenida Cupiúba, n. 10, Distrito Industrial 1, CEP: 69075-060. Não ocorrendo nada que a desabone, prestou os serviços abaixo discriminados.

Objeto: Execução, pela contratada à contratante, sob o regime de empreitada por preço global, de obras, serviços, atividades, fornecimentos, construção e gerenciamento necessárias e suficientes à completa e perfeita execução do **SERVIÇO DE MANUTENÇÃO DO GALPÃO DA CALDEIRA**, atividades realizadas no período de 09/08/2021 a 31/08/2021, valor global dos serviços de R\$ 28.380,00 (vinte e oito mil trezentos e oitenta reais), conforme nota fiscal Nº 17.

Local da obra: Avenida Cupiúba, n. 10, Distrito Industrial 1, CEP: 69075-060, Manaus, Amazonas.

Responsável técnico: Oséas da Silva Martins Júnior

RNP: 0419180923

ITEM	DESCRIÇÃO DO SERVIÇO	QUANT.	UNIDADE
1	Troca das telhas do galpão	660	M2
2	Troca de parte das terças e longarinas de fechamento lateral	240	Metros lineares

Manaus – Amazonas, 10 de fevereiro de 2022.

Assinatura

Nome do responsável: Anderson Ferreira de Almeida Leite
CARGO: Gerente de Manutenção
CREA: 31219
CPF: 022.158.332-70
RNP: 0418696047

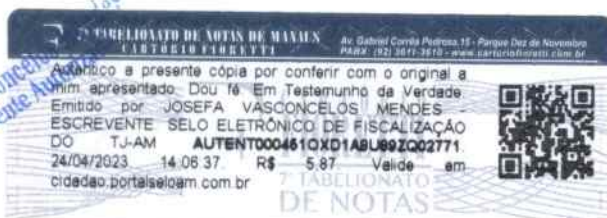



ATESTADO DE APTIDÃO TÉCNICA

Atestamos para os devidos fins, que a Empresa AKMOS ENGENHARIA E MONTAGENS INDUSTRIAIS, residente na rua das Colhereiras Nº 3, , CIDADE DE DEUS, CEP: 69099-414, Manaus - AM, vinculado ao CNPJ: 36.751.283/0001-50, nos prestou o serviço descrito abaixo, conforme nº2022NE0000139 e NFS-e nº 88 ; empenho nº2022NE0000644 / 2022NE0000654 e Nota Fiscal nº115 .

Item	Descrição do Serviço	Unid.	Quant.	Valor Total
01	SERVIÇOS DE RECUPERAÇÃO DE TELHADOS, Descrição: contratação de empresa especializada para recuperação de telhados com fornecimento e instalação de todas as telhas defeituosas, bem como das demais, com correção da inclinação do telhado e redimensionamento do sistema de calhas	M².	613,70	R\$ 183.496.30

Com execução de 03 (três) Meses, conforme nosso Projeto Básico, tendo honrado seus compromissos com exatidão e presteza. Não constando até a presente data, nada que desabone sua idoneidade e capacidade técnica.

Atenciosamente,

José Geraldo Sena
Subgerente de Manutenção
FHEMOAM
FUNDAÇÃO HOSPITALAR HEMOAM

Manaus, 07 de Julho de 2022.







Certidão de Acervo Técnico - CAT
Resolução Nº 1025 de 30 de Outubro de 2009
Lei Federal Nº 6496 de 07 de Dezembro de 1977

CREA-AM

CAT COM REGISTRO DE ATESTADO

999302/2023

Atividade concluída

Conselho Regional de Engenharia e Agronomia do Amazonas

CERTIFICAMOS, em cumprimento ao disposto na Resolução nº 1.025, de 30 de outubro de 2009, do Confea, que consta dos assentamentos deste Conselho Regional de Engenharia e Agronomia do Amazonas - Crea-AM, o Acervo Técnico do profissional **LIDIANE VIEIRA GONCALVES** referente à(s) Anotação(ões) de Responsabilidade Técnica - ART abaixo discriminada(s):

Profissional: **LIDIANE VIEIRA GONCALVES**Registro: **26482AM**RNP: **0415731577**Título profissional: **ENGENHEIRA CIVIL, ENGENHEIRA DE SEGURANÇA DO TRABALHO**Número da ART: **AM20230373823**Tipo de ART: **OBRA OU SERVIÇO**Registrada em: **28/03/2023**Baixada em: **29/03/2023**Forma de registro: **SUBSTITUIÇÃO**Participação técnica: **INDIVIDUAL**Empresa contratada: **AKMOS ENGENHARIA E MONTAGENS INDUSTRIAIS LTDA**Contratante: **SÉTIMO COMANDO AÉREO REGIONAL**CPF/CNPJ: **00.394.429/0123-89**Endereço do contratante: **AVENIDA RODRIGO OTÁVIO**Nº: **430**

Complemento:

Bairro: **CRESPO**Cidade: **MANAUS**UF: **AM**CEP: **69073177**Contrato: **017/GAPMN-VIICOMAR/2022**Celebrado em: **29/08/2022**Valor do contrato: **R\$ 376.950,00**Tipo de contratante: **Pessoa Jurídica de Direito Público**Ação institucional: **Outros**Endereço da obra/serviço: **AVENIDA RODRIGO OTÁVIO**Nº: **430**

Complemento:

Bairro: **CRESPO**Cidade: **MANAUS**UF: **AM**CEP: **69073177**Coordenadas Geográficas: **-3.146507, -59.996365**Data de início: **30/08/2022**Conclusão efetiva: **30/12/2022**Finalidade: **Serviço Público**Proprietário: **SÉTIMO COMANDO AÉREO REGIONAL**CPF/CNPJ: **00.394.429/0123-89**

Atividade Técnica: **1 - DIRETA OBRAS E SERVIÇOS - CONSTRUÇÃO CIVIL > EDIFICAÇÕES > #1061 - REMOÇÃO DE ENTULHO 15 - EXECUÇÃO 1085,56 metro quadrado; 1 - DIRETA OBRAS E SERVIÇOS - CONSTRUÇÃO CIVIL > EDIFICAÇÕES > #1061 - REMOÇÃO DE ENTULHO 15 - EXECUÇÃO 156,00 metro cúbico; 1 - DIRETA OBRAS E SERVIÇOS - CONSTRUÇÃO CIVIL > EDIFICAÇÕES > MANUTENÇÃO PREDIAL > #1066 - CONJUNTOS ARQUITETÔNICOS DE METAL 15 - EXECUÇÃO 1000,00 metro quadrado; 1 - DIRETA OBRAS E SERVIÇOS - CONSTRUÇÃO CIVIL > EDIFICAÇÕES > #1104 - REFORMA 15 - EXECUÇÃO 2386,00 metro quadrado; 1 - DIRETA OBRAS E SERVIÇOS - CONSTRUÇÃO CIVIL > EDIFICAÇÕES > #1128 - DETALHAMENTO DE REVESTIMENTOS 15 - EXECUÇÃO 282,08 metro quadrado; 1 - DIRETA OBRAS E SERVIÇOS - CONSTRUÇÃO CIVIL > EDIFICAÇÕES > ARQUITETURA EFÊMERA > #1133 - TAPUME 15 - EXECUÇÃO 300,00 metro quadrado; 1 - DIRETA OBRAS E SERVIÇOS - CONSTRUÇÃO CIVIL > SISTEMAS ESTRUTURAIS > FUNDAÇÕES SUPERFICIAIS > #1269 - VIGA DE FUNDAÇÃO 15 - EXECUÇÃO 30,00 metro cúbico; 1 - DIRETA OBRAS E SERVIÇOS - CONSTRUÇÃO CIVIL > EDIFICAÇÕES > #4108 - COBERTURA COM TELHA CERÂMICA 15 - EXECUÇÃO 1000,00 metro quadrado;**

Observações

CONTRATAÇÃO DE EMPRESA ESPECIALIZADA EM MANUTENÇÃO DA COBERTURA DO QUARTEL GENERAL DO VII COMAR- CONFORME ITENS DA PLANILHA ORÇAMENTÁRIA.

Informações Complementares

- Conforme atestado anexo (04 páginas, emitido em 23/02/2023), circunscrito APENAS às atividades inerentes à sua modalidade, ENGENHEIRO CIVIL, em coerência com as suas atribuições profissionais. Obs.: O representante da contratante que subscreve o Atestado, Eng. Civ. ANDREZZA DE SOUZA NEVES, CPF Nº 704.261.392-91, RNP Nº 0400708485 é profissional habilitado no âmbito do sistema Confea-Crea. CERTIFICAMOS, finalmente, que a responsabilidade pela veracidade e exatidão das informações declaradas constantes nos documentos que se encontram vinculados à presente Certidão de Acervo Técnico - CAT, cabe aos seus emissores.





Certidão de Acervo Técnico - CAT
Resolução Nº 1025 de 30 de Outubro de 2009
Lei Federal Nº 6496 de 07 de Dezembro de 1977

CREA-AM

CAT COM REGISTRO DE ATESTADO

999302/2023

Atividade concluída

Conselho Regional de Engenharia e Agronomia do Amazonas

CERTIFICAMOS, finalmente, que se encontra vinculado à presente Certidão de Acervo Técnico – CAT, o atestado contendo 4 folha(s), expedido pelo contratante da obra/serviço, a quem cabe a responsabilidade pela veracidade e exatidão das informações nele constantes.

Certidão de Acervo Técnico nº 999302/2023
29/03/2023, 10:37
22cBC

A Certidão de Acervo Técnico (CAT) à qual o atestado está vinculado constituirá prova da capacidade técnico-profissional da pessoa jurídica somente se o responsável técnico indicado estiver ou venha a ser integrado ao seu quadro técnico por meio de declaração entregue no momento da habilitação ou da entrega das propostas.

Certificamos que se encontra vinculado à presente CAT o atestado apresentado em cumprimento à Lei nº 8.666/93, expedido pela pessoa jurídica contratante, a quem cabe a responsabilidade pela veracidade e exatidão das informações nele constantes. É de responsabilidade deste Conselho a verificação da atividade profissional em conformidade com a Lei nº 5.194/66 e Resoluções do Conselho Federal de Engenharia e Agronomia - CONFEA.

Esta certidão perderá a validade, caso ocorra qualquer alteração posterior dos elementos cadastrais nela contidos.

Fica(m) Excluído(s), no entanto, o(s) serviço(s) cujas atribuições não competem ao(s) profissional(is) em questão.

A autenticidade desta Certidão pode ser verificada em:
<http://publico.crea-am.org.br/>, com a chave: 22cBC





MINISTÉRIO DA DEFESA
COMANDO DA AERONÁUTICA
SÉTIMO COMANDO AÉREO REGIONAL
 CNPJ 00.394.429/0123-89

ATESTADO DE CAPACIDADE TÉCNICA

Atestamos para os devidos fins, que a empresa **AKMOS ENGENHARIA E MONTAGENS INDUSTRIAIS**, CNPJ nº **36.751.283/001-50**, sob responsabilidade técnica do(s) seguinte(s) profissionais **Engenheira Civil Lidiene Vieira Gonçalves, RNP 0415731577, ART OBRA OU SERVIÇO N° AM20220335662**, executou de forma satisfatória os serviços de **Manutenção da Cobertura do Quartel General do VII COMAR na Avenida Rodrigo Otávio, n° 430, Bairro Crespo, Manaus-AM, CEP 69073-177**, conforme dados abaixo.

DADOS DO CONTRATO:

CONTRATANTE: SÉTIMO COMANDO AÉREO REGIONAL, CNPJ 00.394.429/0123-89 - Termo de Contrato nº 017/GAPMN-VIICOMAR/2022.

Endereço: Avenida Rodrigo Otávio, n° 430, Bairro Crespo, CEP 69073-177, Manaus/AM. Fone: (92) 2020-1900

VALOR CONTRATUAL: R\$ 376.950,00 (Trezentos e setenta e seis mil, novecentos e cinquenta reais).

PRAZO CONTRATUAL: 29/08/2022 a 27/03/2023

CARACTERÍSTICAS DO SERVIÇO CONFORME PLANILHA ABAIXO:

DESCRIÇÃO	UNID ADE	QUANT.
SERVIÇOS PRELIMINARES		
CANTEIRO DE OBRAS		
PROTEÇÃO E SINALIZAÇÃO		
ISOLAMENTO DE OBRA COM TELA PLÁSTICA COM MALHA DE 5MM E ESTRUTURA DE MADEIRA PONTALETEADA	m²	300,00
LOCAÇÃO DE ANDAIME METÁLICO TIPO FACHADEIRO, LARGURA DE 1,20 M, ALTURA POR PEÇA DE 2,0 M, INCLUINDO SAPATAS E	M2XM ES	100,00
DEMOLIÇÕES		
REMOÇÕES		

Atestado de Capacidade Técnica
 Contrato 017/GAPMN-VIICOMAR/2022

Pág 1 de 4

Este documento encontra-se registrado no Conselho Regional de Engenharia e Agronomia do Amazonas, vinculado à Certidão nº 999302/2023, emitida em 29/03/2023



Certidão nº 999302/2023
 29/03/2023, 14:33

Chave de Impressão: 22cBC
 O documento neste ato registrado foi emitido em 29/03/2023 e contém 4 folhas





MINISTÉRIO DA DEFESA
COMANDO DA AERONÁUTICA
SÉTIMO COMANDO AEREO REGIONAL
 CNPJ 00.394.429/0123-89

REMOÇÃO DE TELHAS, DE FIBROCIMENTO, METÁLICA E CERÂMICA, DE FORMA MANUAL, SEM REAPROVEITAMENTO.	m²	1000,00
REMOÇÃO DE TELA GALVANIZADA DE PROTEÇÃO	m²	85,66
CARGA, TRANSPORTE, DESCARGA E ESPALHAMENTO DE		
MATERIAIS PROVENIENTES DE DEMOLIÇÃO		
CARGA MANUAL DE ENTULHO EM CAMINHÃO BASCULANTE 6 M3	m³	26,00
TRANSPORTE COM CAMINHÃO BASCULANTE DE 6 M³, EM VIA URBANA PAVIMENTADA, ADICIONAL PARA DMT EXCEDENTE A 30 KM (UNIDADE: M3XKM), AF_07/2020	M3XKM	780,00
FUNDAÇÕES E ESTRUTURAS		
ESTRUTURAS DE CONCRETO		
CONCRETO ARMADO		
LAJES		
ARGAMASSA DE GRAUTEAMENTO COM CIMENTO, AREIA E PEDRISCO, TRAÇO 1:3:2	m³	3,00
ESTRUTURAS METÁLICAS		
DISPOSITIVOS DE LIGAÇÃO		
CHUMBADORES		
RECOMPOSIÇÃO DE BASE DE PILARES METÁLICOS	UN	72,00
TRATAMENTO		
LIXAMENTO MANUAL EM SUPERFÍCIES METÁLICAS EM OBRA. AF_01/2020	m²	2307,49
ARQUITETURA E ELEMENTOS URBANISMO		
ARQUITETURA		
COBERTURA E FECHAMENTO LATERAL		
TELHAMENTO COM TELHA CERÂMICA CAPA-CANAL, TIPO PLAN, COM ATÉ 2 ÁGUAS, INCLUSO TRANSPORTE VERTICAL. AF_07/2019	m²	1000,00
TELA DE ARAME GALVANIZADO FIO Nº 22 BWG, MALHA DE 2", TIPO GALINHEIRO	m²	85,66
REVESTIMENTOS		
REVESTIMENTOS DE PAREDES		
EMBOÇO OU MASSA ÚNICA EM ARGAMASSA TRAÇO 1:2:8, PREPARO MECÂNICO COM BETONEIRA 400 L, APLICADA MANUALMENTE EM PANOS DE FACHADA COM PRESENÇA DE VÃOS, ESPESSURA DE 25 MM. AF_06/2014	m²	282,08
PINTURAS		
PINTURA COM TINTA ALQUÍDICA DE FUNDO (TIPO ZARCÃO) PULVERIZADA SOBRE PERFIL METÁLICO EXECUTADO EM FÁBRICA (POR DEMÃO). AF_01/2020 P	m²	2307,49
PINTURA IMUNIZANTE PARA MADEIRA, 2 DEMÃOS. AF_01/2021	m²	2386,00
PINTURA COM TINTA ALQUÍDICA DE ACABAMENTO (ESMALTE SINTÉTICO BRILHANTE) PULVERIZADA SOBRE PERFIL METÁLICO EXECUTADO EM FÁBRICA (POR DEMÃO). AF_01/2020 P	m²	2307,49
PINTURA HIDROFUGANTE COM SILICONE, APLICAÇÃO MANUAL, 2 DEMÃOS. AF_05/2021	m²	2386,00
APLICAÇÃO DE FUNDO SELADOR ACRÍLICO EM PAREDES, UMA DEMÃO. AF_06/2014	m²	282,08
APLICAÇÃO MANUAL DE PINTURA COM TINTA LÁTEX ACRÍLICA EM PAREDES, DUAS DEMÃOS. AF_06/2014	m²	282,08

Atestado de Capacidade Técnica
 Contrato 017/GAPMN-VIICOMAR/2022

Pág 2 de 4

Este documento encontra-se registrado no Conselho Regional de Engenharia e Agronomia do Amazonas, vinculado à Certidão nº 999302/2023, emitida em 29/03/2023



Certidão nº 999302/2023
 29/03/2023, 14:33

Chave de Impressão: 22cBC
 O documento neste ato registrado foi emitido em 29/03/2023 e contém 4 folhas





MINISTÉRIO DA DEFESA
COMANDO DA AERONÁUTICA
SÉTIMO COMANDO AEREO REGIONAL
 CNPJ 00.394.429/0123-89

PINTURA VERNIZ (INCOLOR) ALQUÍDICO EM MADEIRA, USO INTERNO, 1 DEMÃO. AF_01/2021	m²	2386,00
INSTALAÇÕES ELÉTRICAS E ELETRÔNICAS		
INSTALAÇÕES ELÉTRICAS		
ENTRADA E MEDIÇÃO DE ENERGIA EM BT		
ENTRADA E MEDIÇÃO DE ENERGIA EM MT E AT		
CABOS		
CABO DE COBRE FLEXÍVEL ISOLADO, 4 MM², ANTI-CHAMA 0,6/1,0 KV, PARA CIRCUITOS TERMINAIS - FORNECIMENTO E INSTALAÇÃO. AF_12/2015	M	320,00
CABO DE COBRE FLEXÍVEL ISOLADO, 2,5 MM², ANTI-CHAMA 0,6/1,0 KV, PARA CIRCUITOS TERMINAIS - FORNECIMENTO E INSTALAÇÃO. AF_12/2015	M	1180,00
CABO DE COBRE FLEXÍVEL ISOLADO, 6 MM², ANTI-CHAMA 0,6/1,0 KV, PARA CIRCUITOS TERMINAIS - FORNECIMENTO E INSTALAÇÃO. AF_12/2015	M	50,00
ELETRODUTO RÍGIDO SOLDÁVEL, PVC, DN 25 MM (3/4"), APARENTE, INSTALADO EM PAREDE - FORNECIMENTO E INSTALAÇÃO. AF_11/2016_P	M	350,00
FITA ISOLANTE DE AUTO-FUSÃO BT REF 3M OU SIMILAR	M	50,00
REDES EM MÉDIA E BAIXA TENSÃO		
QUADRO DE DISTRIBUIÇÃO DE ENERGIA EM CHAPA DE AÇO GALVANIZADO, DE SOBREPOR, COM BARRAMENTO TRIFÁSICO, PARA 18 DISJUNTORES DIN 100A - FORNECIMENTO E INSTALAÇÃO. AF_10/2020	UN	1,00
CONDULETE DE ALUMÍNIO, TIPO C, PARA ELETRODUTO DE AÇO GALVANIZADO DN 20 MM (3/4"), APARENTE - FORNECIMENTO E INSTALAÇÃO. AF_11/2016_P	UN	120,00
CONDULETE DE ALUMÍNIO, TIPO LR, PARA ELETRODUTO DE AÇO GALVANIZADO DN 32 MM (1 1/4"), APARENTE - FORNECIMENTO E INSTALAÇÃO. AF_11/2016_P	UN	2,00
DISJUNTORES		
DISJUNTOR BIPOLAR TIPO DIN, CORRENTE NOMINAL DE 32A - FORNECIMENTO E INSTALAÇÃO. AF_10/2020	UN	2,00
DISJUNTOR BIPOLAR TIPO DIN, CORRENTE NOMINAL DE 16A - FORNECIMENTO E INSTALAÇÃO. AF_10/2020	UN	1,00
DISJUNTOR MONOPOLAR TIPO DIN, CORRENTE NOMINAL DE 25A - FORNECIMENTO E INSTALAÇÃO. AF_10/2020	UN	1,00
DISJUNTOR MONOPOLAR TIPO DIN, CORRENTE NOMINAL DE 10A - FORNECIMENTO E INSTALAÇÃO. AF_10/2020	UN	2,00
DISJUNTOR MONOPOLAR TIPO DIN, CORRENTE NOMINAL DE 16A - FORNECIMENTO E INSTALAÇÃO. AF_10/2020	UN	1,00
DISPOSITIVO DE PROTEÇÃO CONTRA SURTO DE TENSÃO DPS 20KA - 275V.INC. 05/2017	UN	3,00
ILUMINAÇÃO E TOMADAS		
LUMINÁRIA DE SOBREPOR COM ALETAS E 2 LÂMPADAS DE LED 18W	UN	71,00
INTERRUPTOR SIMPLES (2 MÓDULOS), 10A/250V, INCLUINDO SUPORTE E PLACA - FORNECIMENTO E INSTALAÇÃO. AF_12/2015	UN	2,00
INTERRUPTOR SIMPLES (3 MÓDULOS), 10A/250V, INCLUINDO SUPORTE E PLACA - FORNECIMENTO E INSTALAÇÃO. AF_12/2015	UN	1,00
CONJ. TAMPA COM TOMADA PADRÃO BRASILEIRO EM CONDULETE	UN	18,00
ACESSÓRIOS		
PLUGUE PROLONGADOR COM 2P+T DE 10A, 250V	UN	71,00
PLUGUE COM 2P+T DE 10A, 250V	UN	71,00
SISTEMA DE CABEAMENTO ESTRUTURADO		

Atestado de Capacidade Técnica
 Contrato 017/GAPMN-VIICOMAR/2022

Pág 3 de 4

Este documento encontra-se registrado no Conselho Regional de Engenharia e Agronomia do Amazonas, vinculado à Certidão nº 999302/2023, emitida em 29/03/2023



Certidão nº 999302/2023
 29/03/2023, 14:33
 Chave de Impressão: 22cBC

O documento neste ato registrado foi emitido em 29/03/2023 e contém 4 folhas





MINISTÉRIO DA DEFESA
COMANDO DA AERONÁUTICA
SÉTIMO COMANDO AÉREO REGIONAL
 CNPJ 00.394.429/0123-89

ELETROCALHA		
ELETROCALHA DE METAL CURVE "U" PERF. 50X100 - 3M	UN	50,00
CRUZETA 100 X 50 MM PARA ELETROCALHA PERFURADA METÁLICA (REF.: MOPA OU SIMILAR)	un	2,00
TÊ HORIZONTAL 100 X 50 MM COM BASE LISA PERFURADA PARA ELETROCALHA METÁLICA (REF. MOPA OU SIMILAR)	un	2,00
CANAleta PLÁSTICA 30MM X 30MM, C/TAMPA	m	50,00
SERVIÇOS COMPLEMENTARES		
SERVIÇOS FINAIS		
LIMPEZA GERAL	M²	2000,00
		TOTAL GERAL

Manaus, 23 de fevereiro de 2023.

Representante da Contratada:

Oséas da Silva Martins Júnior
 Oséas da Silva Martins Júnior
 CPF: 018.750.022-35
 Sócio administrador

Representante da Contratante:

Denys Martins De Oliveira
 Denys Martins De Oliveira Cel QOAV CPF: 521.083.256-20
 Ordenador de Despesas do VII COMAR (PORTARIA VII COMAR Nº 40/SCAO, de 30 de agosto de 2022, publicada em Boletim Interno nº 136 de 20/09/2022)

Andrezza De Souza Neves
 Andrezza De Souza Neves 2º Ten QOCON CIV
 CPF: 704.261.392-91 RNP CONFEA/CREA 040070848-5
 Presidente da Comissão de Fiscalização da Obra (Portaria DIRINFRA Nº 434/DTEN MN, de 16 de dezembro de 2022, publicada no Boletim Interno nº 2, de 04/01/2023)

Atestado de Capacidade Técnica
 Contrato 017/GAPMN-VIIICOMAR/2022

Pág 4 de 4

Este documento encontra-se registrado no Conselho Regional de Engenharia e Agronomia do Amazonas, vinculado à Certidão nº 999302/2023, emitida em 29/03/2023



Certidão nº 999302/2023
 29/03/2023, 14:33

Chave de Impressão: 22cBC

O documento neste ato registrado foi emitido em 29/03/2023 e contém 4 folhas





SERVIÇO PÚBLICO FEDERAL

Certidão de Acervo Técnico

2ª Via. No. 213/2012

Nome: **JOSEILSON DA SILVA PASSOS**
No. CREA: **17595/AM**
Modalidade(s): **ENGENHEIRO CIVIL**
Endereço: **AVENIDA JORNALISTA HUMBERTO CALDERARO FILHO N.2429
BLOCO CAMELIA APARTAMENTO 202
PARQUE 10 DE NOVEMBRO - MANAUS/AM**
Atribuições: **ARTIGO(S) 7º DA RESOLUÇÃO Nº 218/73 DO CONFEA, COM OBSERVANCIA AO SEU ARTIGO 25 E
PARÁGRAFO ÚNICO. COM RESTRIÇÕES A: FERROVIAS, PORTOS E HIDROVIAS, PONTES E GRANDES
ESTRUTURAS, AEROPORTOS, RODOVIAS, BARRAGENS E DIQUES.**

Certificamos, para fins de Acervo Técnico, de acordo com a resolução No. 1.025 de 30 de outubro de 2009 do CONFEA, que dos arquivos deste CREA constam a(s) seguinte(s) Anotações de Responsabilidade Técnica:

1. Referente a ART No. 6896/2012 de 29/03/12
Contratante: **MARIA JOSÉ RIBEIRO DOS SANTOS**
Empresa Contratada:
Local Obra/Serviço: **RUA 09 DE JUNHO, 1127, SANTA LUZIA
- BARREIRINHA/AM**
Valor Obra/Serviço: **R\$ 172,750.25**
CONSTRUÇÃO DE UMA CASA RESIDENCIAL UNIFAMILIAR MEDINDO 575,00m²
-PROJETO DE ESTRUTURAL
-PROJETO HIDRO-SANITARIO
-PROJETO ELETRICO

INFORMAÇÕES DO SISTEMA DE ART ON LINE
Atividade : CONTRATO (OBRA OU SERVIÇO)

**Histórico: CONFORME ATESTADO ANEXO, CIRCUNSCRITO APENAS À EXECUÇÃO DAS ATIVIDADES INERENTES A
SUA MODALIDADE, ENGENHARIA CIVIL, EM COERÊNCIA COM AS SUAS ATRIBUIÇÕES PROFISSIONAIS.**
Manaus, 06 de Agosto de 2012

ENGENHEIRO CIVIL TELAMON BARBOSA FIRMINO NETO
PRESIDENTE

CONFEA  **CREA-AM**

[Handwritten mark]

ATESTADO DE CAPACIDADE TÉCNICA

Maria José Ribeiro dos Santos, pessoa física, CPF nº 874.492.002-44, residente à Rua 241, qd 419, nº08, núcleo 24, Cidade Nova 5, CEP: 69098-540, na qualidade de **CONTRATANTE** vem através deste atestar para os devidos fins de direito que o Engenheiro Civil **Joselson da Silva Passos**, RNP nº 0409808229, CREA nº 17595/AM, na qualidade de **CONTRATADO** realizou os serviços de Construção de uma casa residencial, medindo 575,00m², situado na Rua 09 de julho, nº 1127, Bairro Santa Luzia, Barreirinha/AM, conforme abaixo especificados, dentro do prazo estabelecido.

Acrescentamos que os serviços foram executados satisfatoriamente, não existindo em nossos registros, até a presente data, fatos que desabonem a conduta e responsabilidade, com as obrigações assumidas.

Especificações dos Serviços:

Objeto: Construção de Casa Residencial, no bairro Santa Luzia, Barreirinha/AM.

Ref.: Contrato de Prestação de Serviços Técnicos Profissionais de Engenharia

Início da Obra: 02 de janeiro de 2012

Término da Obra: 31 de março de 2012

Valor da Obra: R\$ 172.750,25 (Cento e setenta e dois mil, setecentos e cinquenta reais e vinte e cinco centavos).

Item	Discriminação	UNID.	QUANT.
1.0	ADMINISTRAÇÃO E SERVIÇOS INICIAIS		
1.1	Transporte de materiais e equipamentos (5% sobre o custo direto))	UND	1,00
1.2	Administração da obra (5% sobre o custo direto)	mês	3,00
74210/001	Barracão de obra	M²	12,00
2.0	TRABALHOS EM TERRA		
73903/001	Limpeza do terreno com remoção de camada vegetal	M²	675,05
73992/001	Locação da Obra	M²	575,00
6430	Escavação manual para fundação	M³	32,75
73904/001	Aterro com fornecimento de material	M³	137,75
3.0	INFRA-ESTRUTURA		
6047	Concreto magro	M³	28,56
74254/002	Ferragem CA - 50A OU CA - 50B médio	KG	1698,90
73972/002	Concreto Estrutural FCK=20MPA, em betoneira	M³	35,58
73935/002	BALDRAME EM TIJOLO CERAMICO FURADO 10X20X20CM, 1 VEZ	M²	276,74



4.0	SUPRA-ESTRUTURA		
74007/002	Forma e desforma de tábuas para concreto aprovit. 2 vezes	M²	122,93
74254/002	Ferragem CA - 50A OU CA - 50B médio	KG	613,80
73972/002	Concreto Estrutural FCK=20MPA, em betoneira s/ lançamento	M³	17,67
74157/002	Lançamento manual de concreto em estruturas, Incl. vibração	M³	17,67
5.0	PAREDES E PAINÉIS		
73935/001	Alvenaria em tijolo cerâmico furado, 1/2 vez	M²	798,80
6.0	REVESTIMENTO		
73928/001	Chapisco traço 1:3	M²	1597,60
73927/011	Reboco Paulista	M²	1597,60
73925/001	Azulejo 1ª 15X15 cm c/ rejuntamento	M²	185,35
7.0	PAVIMENTAÇÃO INTERNA		
6042	Concreto não estrutural, preparo c/ betoneira (210 kg cimento/m³)	M³	113,72
73920/001	Regularização de piso, traço 1:3 (cimento e areia) espessura 2 cm	M²	375,00
73829/001	Piso em cerâmica esmaltada de 1ª PEI-V, padrão médio	M²	375,00
7.1	PAVIMENTAÇÃO EXTERNA - Calçada Lateral		
6430	Escavação manual para fundação	M³	38,39
6047	Concreto magro	M³	21,05
73935/002	BALDRAME EM TIJOLO CERAMICO FURADO 10X20X20CM, 1 VEZ	M²	234,95
73920/001	Regularização de piso, traço 1:3 (cimento e areia) espessura 2 cm	M²	255,92
8.0	ESQUADRIAS		
73933/001	PORTA DE FERRO ABRIR TIPO GRADE COM CHAPA	M²	9,00
73910/001	PORTA DE MADEIRA COMPENSADA, 0,60X1,80M C/ GUARNIÇÕES E FERAGEM	unid	4,00
73910/005	PORTA DE MADEIRA COMPENSADA, 0,80X2,10M C/ GUARNIÇÕES E FERAGEM	unid	8,00
6104	JANELA BASCULANTE EM CHAPA DE AÇO	M²	4,08
72117	VIDRO LISO COMUM TRANSPARENTE, ESPESSURA 4MM	M²	40,08
9.0	COBERTURA		
72110	Estrutura metálica em aço estrutural	M²	337,62
75381/001	Cobertura em telhas de chapa zincada ou galvanizada, esp. 0,5 mm	M²	337,62
41602	Forro em PVC	M²	274,35
10.0	PINTURA		
74233/001	Aparelhamento em alvenaria com selador	M²	1275,40
73954/002	Pintura Acrilica 2 demãos	M²	1275,40
6067	PINTURA ESMALTE 2 DEMAOS C/1 DEMA0 ZARCAO P/ESQUADRIA FERRO	M²	149,08
73739/001	PINTURA ESMALTE EM MADEIRA, DUAS DEMAOS	M²	189,92
11.0	APARELHOS E METAIS		

[Handwritten signature and initials]

73947/011	Vaso sanitário, louça branca c cx acoplada, incl. assento plastico	und	4,00
73947/006	Lavatório em louça branca com coluna, inclui so ferragem	und	2,00
6004	Papeleira de louça branca	und	4,0
6007	Saboneteira de louça branca	und	4,0
6008	Cabide de louça branca tipo gancho	und	4,0
06 AGO. 2012			
12.0	INSTALAÇÕES ELÉTRICAS		
76454/001	ENTRADA DE ENERGIA EM BT	und	1,00
74054/001	Ponto de luz no teto - elétrica e fiação	pt	74,00
74042/001	PONTO INTERRUPTOR SIMPLES COM ELETRODUTO PVC 1/2" E CAIXA 4X2"	pt	2,00
74042/002	PONTO INTERRUPTOR DUPLO SIMPLES COM ELETRODUTO PVC 1/2" E CAIXA 4X2"	pt	6,00
73917/001	Ponto de tomada - elétrica e fiação	pt	30,00
74247/001	Quadro de distribuição de energia	und	1,00
73953/006	Luminária tipo calha, sobrepor fluor. 2x40 W, reator part. rápida	und	62,00
13.0	INSTALAÇÕES HIDRAÚLICAS		
73959/001	Ponto hidráulico	pt	10,00
72784	ADAPTADOR PVC SOLDÁVEL C FLANGES E ANEL P/ CAIXA D'AGUA 25MMX3/4"	und	1,00
73735/001	RESERV. DE FIBROC. CAP=1000L C/ACESSÓRIOS	und	1,00
14.0	INSTALAÇÕES SANITÁRIAS		
14.1	Ponto de esgoto com tubo pvc soldável de Ø 40mm	pt	6,00
73958/001	Ponto de esgoto com tubo pvc soldável de Ø 100mm	pt	4,00
74197/001	FOSSA SEPTICA EM TJOLO CERAMICO MACIÇO OU CONCRETO (1,10x1,40x1,90 m)	und	1,00
74198/001	SUMIDOURO EM ALVENARIA DE TJOLO CERAMICO MACIÇO Ø = 1,60; H = 2,80 M	und	1,00

Manaus/AM, 02 de abril de 2012

Maria José Ribeiro dos Santos

Maria José Ribeiro dos Santos

CPF: 874.492002-44

Contratante

Luiz Rodrigo de Souza Moura
Luiz Rodrigo de Souza Moura
ENG° CIVIL
CREA - 16437/AM



Cartório Vital - 1º Ofício de notas - Tabelião Miguel Vital
Av. Coronel Leal, 1323 - Cachoeirinha - Fone: (02) 3663-6266 e 3663-2407
Selo Eletrônico de Fiscalização do TJAM - Manaus/AM
Reconheço por SEMELHANÇA a firma de MARIA JOSÉ RIBEIRO DOS SANTOS
Escrevente: EDNAIDE BASTOS SAMPAIO Data/Hora: 02/04/2012 10:42:54
FUNETJ: 0,24 FUNDPAM: 0,12 Valor do Ato: 3,38 Valor Emolumentos: 2,42
5BAC-21E0-0D7B-71F4 Valide em: www.seloam.com.br



SERVIÇO PÚBLICO FEDERAL

Certidão de Acervo Técnico

2ª Via. No. 266/2012

Nome: **JOSEILSON DA SILVA PASSOS**
No. CREA: **17595/AM**
Modalidade(s): **ENGENHEIRO CIVIL**
Endereço: **AVENIDA JORNALISTA HUMBERTO CALDERARO FILHO N.2429**
BLOCO CAMELIA APARTAMENTO 202
PARQUE 10 DE NOVEMBRO - MANAUS/AM
Atribuições: **ARTIGO(S) 7º DA RESOLUÇÃO Nº 218/73 DO CONFEA, COM OBSERVANCIA AO SEU ARTIGO 25 E**
PARÁGRAFO ÚNICO. COM RESTRIÇÕES A: FERROVIAS, PORTOS E HIDROVIAS, PONTES E GRANDES
ESTRUTURAS, AEROPORTOS, RODOVIAS, BARRAGENS E DIQUES.

Certificamos, para fins de Acervo Técnico, de acordo com a resolução No. 1.025 de 30 de outubro de 2009 do CONFEA, que dos arquivos deste CREA constam a(s) seguinte(s) Anotações de Responsabilidade Técnica:

1. Referente a ART No. 9127/2012 de 25/04/12

Contratante: **SA CONSTRUÇÕES -ME**
Empresa Contratada:
Local Obra/Serviço: **RODOVIA AM 010, S/N, Zona Rural**
- ITACOATIARA/AM
Valor Obra/Serviço: **R\$ 122,340.52**
CONSTRUÇÃO DE UMA OBRA RESIDENCIAL, COM AREA CONSTRUIDA
120,00M2 COM AUTORIA E EXECUÇÃO DOS PROJETOS DE ARQUITETURA E
COMPLEMENTARES. PRAZO DA OBRA: 60 (SESSENTA) DIAS. ASSINATURA DO
CONTRATO EM 26/02/2012.

Histórico: CONFORME ATESTADO ANEXO (CONSTITUÍDO DE 03 PÁGINAS), EMITIDO EM 26/04/2012,
CIRCUNSCRITO ÀS ATIVIDADES INERENTES À SUA MODALIDADE, ENGENHARIA CIVIL, EM COERÊNCIA COM AS
SUAS ATRIBUIÇÕES PROFISSIONAIS. CERTIFICAMOS, FINALMENTE, QUE A RESPONSABILIDADE PELA
VERACIDADE E EXATIDÃO DAS INFORMAÇÕES DECLARADAS NO ATESTADO DE CAPACIDADE TÉCNICA QUE SE
ENCONTRA VINCULADO À PRESENTE CERTIDÃO DE ACERVO TÉCNICO – CAT, CABE AOS SEUS EMISSORES.

Manaus, 03 de Setembro de 2012

ENGENHEIRO CIVIL TELAMON BARBOSA FIRMINO NETO
PRESIDENTE

CONFEA  **CREA-AM**

SA CONSTRUÇÕES-ME

ATESTADO DE CAPACIDADE TÉCNICA

CREA-AM
CERTIDÃO DE ACERVO TÉCNICO 266/12
03 SET. 2012
Este Documento é parte integrante da Certidão de Acervo Técnico expedida nesta data / /

Atestamos para os devidos fins de direito que o Engenheiro Civil Joseilson da Silva Passos, RNP nº. 0409808229, CREA nº 17595-/AM, brasileiro, portador da Cédula de Identidade RG nº 13788582 SSP/AM, e do CPF/MF nº 515.981.672-00, registrado no CREA/AM sob o nº 17595, com endereço à Av. Jornalista Humberto Calderaro Filho, nº 2429, Conj. Jardim Califórnia, bl. Camélia, apto 202, CEP 69055-700, Parque Dez de Novembro, na cidade de Manaus/AM, na qualidade de CONTRATADO realizou os serviços de Construção de uma casa residencial, medindo 120,00m², situado na Rodovia AM 010 KM 252, no Município de ITACOATIARA-AM, para empresa SA CONSTRUÇÕES-ME, CNPJ nº. 13.139.434/0001-19, localizada na Rua Voluntários da Pátria, nº 464, Vila da Prata, CEP: 69030-540, Manaus/AM, conforme abaixo especificados, dentro do prazo estabelecido.

Acrescentamos que os serviços foram executados satisfatoriamente, não existindo em nossos registros, até a presente data, fatos que desabonem a conduta e responsabilidade, com as obrigações assumidas.

Especificações dos Serviços:

Objeto: Construção de Casa Residencial, medindo 120m² na Rodovia AM 010 KM 252, no município de ITACOATIARA/AM.

Ref.: Contrato de Prestação de Serviços Técnicos Profissionais de Engenharia

Início da Obra: 26 de fevereiro de 2012

Término da Obra: 26 de abril de 2012

Valor da Obra: R\$ 122.340,52 (Cento e vinte e dois mil trezentos e quarenta reais e cinquenta e dois centavos).

Item	Discriminação	UNID.	QUANT.
1.0	ADMINISTRAÇÃO E SERVIÇOS INICIAIS		
1.1	Transporte de materiais e equipamentos (5% sobre o custo direto))	UND	1,00
1.2	Administração da obra (5% sobre o custo direto)	mês	3,00
1.3	Barracão de obra	M²	9,00
2.0	TRABALHOS EM TERRA		
2.1	Limpeza do terreno com remoção de camada vegetal	M²	275,05
2.2	Locação da Obra	M²	120,00
2.3	Escavação manual para fundação	M³	2,88
3.0	INFRA-ESTRUTURA		
3.1	Concreto magro de sapatas/sapata viga baldrame	M³	1,60
3.2	Ferragem CA - 50A sapatas e vigas baldrame	KG	1089,40
3.3	Concreto Estrutural FCK=20MPA, em betoneira sapata viga baldrame	M³	10,76

SA CONSTRUÇÕES-ME

4.0	SUPRA-ESTRUTURA		
4.1	Forma e desforma de tábuas para concreto viga baldrame	M ²	76,80
4.2	Ferragem CA – 50 pilares	KG	194,40
4.3	Concreto Estrutural FCK=20MPa, em betoneira s/ lançamento pilares	M ³	2,10
5.0	PAREDES E PAINÉIS		
5.1	Alvenaria em tijolo cerâmico furado, 1/2 vez	M ²	192,00
6.0	REVESTIMENTO		
6.1	Chapisco traço 1:3	M ²	384,00
6.2	Reboco Paulista	M ²	384,00
6.3	Azulejo 15X15 cm paredes	M ²	17,27
6.4	Piso cerâmico 30x30	M ²	120,00
6.5	Rodapé 30x7	ML	46,00
7.0	PAVIMENTAÇÃO INTERNA		
7.1	Concreto não estrutural, preparo c/ betoneira	M ³	12,00
8.0	PAVIMENTAÇÃO EXTERNA - Calçadas Laterais		
8.1	Prepara manual para execução de calçada	M ²	44,00
8.2	Concreto	M ³	3,08
9.0	ESQUADRIAS		
9.1	PORTA DE FERRO ABRIR TIPO GRADE COM CHAPA	Und	2,00
9.2	PORTA DE MADEIRA COMPENSADA, 0,60X2,10 C/FERRAGEM	Und	2,00
9.3	PORTA DE MADEIRA COMPENSADA, 0,80X2,10M C/ FERRAGEM	Und	2,00
9.4	JANELA BASCULANTE EM CHAPA DE AÇO 1,20X0,80	Und	4,00
9.5	JANELA BASCULANTE EM CHAPA DE AÇO 0,60X0,60	Und	2,00
10.0	COBERTURA		
10.1	Estrutura metálica em aço estrutural	M ²	147,84
10.2	Cobertura em telhas de chapa zincada ou galvanizada, esp. 0,5 mm	M ²	147,84
10.3	Fôrro em PVC	M ²	152,00
11.0	PINTURA		
11.1	Aparelhamento em alvenaria com selador	M ²	345,56
11.2	Pintura Acrílica 2 demãos	M ²	345,56
11.3	Pintura esmalte 2 demãos portas, janelas e grandes	M ²	8,40
11.4	Pintura esmalte em madeira 2 demãos portas internas	M ²	5,88
12.0	APARELHOS E METAIS		



SA CONSTRUÇÕES-ME

12.1	Vaso sanitário, louça branca c/cx acoplada, Incl. Assento plástico	und	2,00
12.2	Lavatório em louça branca com coluna, incluindo ferragem.	und	2,00
12.3	Papeleira de louça branca	und	2,00
12.4	Saboneteira de louça branca	und	2,00
12.5	Cabide de louça branca tipo gancho	und	2,00
12.6	Pia em granito cinza andorinha 50x2,50	und	1,00
13.0	INSTALAÇÕES ELÉTRICAS		
13.1	Entrada de energia EM BT	und	1,00
13.2	Ponto de luz no teto - elétrica e fiação	pt	13,00
13.3	Ponto interruptor simples com eletroduto -pvc e caixa	und	13,00
13.4	Ponto de tomada - elétrica	pt	27,00
13.5	Quadro de distribuição de energia com 12 disjuntores	und	1,00
13.6	Luminária tipo calha, sobrepor fluor. 2x40 W, reator part. rápida	und	13,00
14.0	INSTALAÇÕES HIDRÁULICAS		
14.1	Ponto hidráulico	pt	6,00
14.2	Adaptador pvc com flanges p/caixa d'água 25mmx3/4	und	1,00
14.3	Reservatório de fibra capacidade 1000L com acessórios	und	1,00
15.0	INSTALAÇÕES SANITÁRIAS		
15.1	Ponto de esgoto com tubo pvc soldável de Ø 40mm	pt	6,00
15.2	Ponto de esgoto com tubo pvc soldável de Ø 100mm	pt	2,00
15.3	Fossa séptica em tijolo cerâmico maciço (1,10x1,40x1,90 m)	und	1,00
15.4	Sumidouro em alvenaria tijolo cerâmico 1,60; H = 2,80 M	und	1,00

Manaus/AM, 26 de abril de 2012

Ostarley Aguiar Alves
SA CONSTRUÇÕES-ME
Ostarley Aguiar Alves
 sócio
 CPF: 863.193.212-91

LUIZ RODRIGO DE SOUZA MOURA
 ENGENHEIRO CIVIL
 CREA 16437/AM

Luiz Rodrigo



Endereço: Rua Voluntários da Pátria, nº 464, Vila da Prata, CEP: 69030-540, Manaus/AM
 CNPJ n: 13.139.434/0001-19

[Handwritten signature]



Certidão de Acervo Técnico - CAT
Resolução Nº 1025 de 30 de Outubro de 2009
Lei Federal Nº 6496 de 07 de Dezembro de 1977

CREA-AM

CAT COM REGISTRO DE ATESTADO

915261/2013

Nº anterior: 6992013
Atividade concluída

Conselho Regional de Engenharia e Agronomia do Amazonas

CERTIFICAMOS, em cumprimento ao disposto na Resolução nº 1.025, de 30 de outubro de 2009, do Confea, que consta dos assentamentos deste Conselho Regional de Engenharia e Agronomia do Amazonas - Crea-AM, o Acervo Técnico do profissional **MARIA JOSE DOS SANTOS RODRIGUES** referente à(s) Anotação(ões) de Responsabilidade Técnica - ART abaixo discriminada(s):

Profissional: **MARIA JOSE DOS SANTOS RODRIGUES**

Registro: **0409005355AM**

RNP: **0409005355**

Título profissional: ENGENHEIRA CIVIL, ENGENHEIRO DE SEGURANÇA DO TRABALHO

Número da ART: **159672009**

Tipo de ART: ART

Registrada em: 10/09/2009

Baixada em: 12/11/2013

Forma de registro: SUBSTITUIÇÃO

Participação técnica: INDIVIDUAL

Empresa contratada: **MJM ENGENHARIA LTDA**

Contratante: **ENE EMPREENDIMENTOS LTDA**

CPF/CNPJ: **08.072.889/0001-24**

Endereço do contratante: AV MAUES

Nº: 770

Complemento:

Bairro: CACHOEIRINHA

Cidade: MANAUS

UF: AM

CEP: 69.000-000

Contrato: 0420090015967

Celebrado em: 03/08/2009

Valor do contrato: R\$ 1.680.000,00

Tipo de contratante: Pessoa Jurídica

Ação institucional: Outros

Endereço da obra/serviço: AV EFEGENIO SALES

Nº:

Complemento: COND EFEGENIO SALES, RUA ANAMÃ LOTE 219 E 220

Bairro: ALEIXO

CEP: 69.000-000

Cidade: MANAUS

UF: AM

Data de início: 10/09/0009

Conclusão efetiva: 12/11/2013

Finalidade: SEM DEFINIÇÃO

CPF/CNPJ: **08.072.889/0001-24**

Proprietário: ENE EMPREENDIMENTOS LTDA

Atividade Técnica: **1 - OUTRO #200009 - ESPECIAL (LAUDO, AVALIAÇÃO, RELATÓRIO, VINCULAÇÃO, RETIFICAÇÃO, ADITIVO, ETC.) 200 - OUTRO 0 UN;**

Observações

ART DE SUBSTITUIÇÃO DAS ARTS Nº 1334/09 E 2235/09, REFERENTE A ÁREA 658,07M², QUE PASSA A SER 1.052,61M² E REFERENTE AO VALOR R\$ 650.000,00 QUE PASSA A SER R\$ 1.680.000,00. EXECUÇÃO DE UMA RESIDENCIA INCLUINDO INSTALAÇÕES NECESSARIAS COM ÁREA DE 1.052,61M². XX

Informações Complementares

Certidão de Acervo Técnico nº 915261/2013

15/10/2013, 16:00

2B0DC

Conforme atestado anexo (07 páginas, emitido em 04/03/2013), circunscrito APENAS às atividades inerentes à sua modalidade, ENG. CIVIL, em coerência com as suas atribuições profissionais. Obs.: O referido atestado foi objeto de Laudo Técnico, elaborado pelo Eng. Civ. Diego Marinho Pereira (CREA Nº 11144-D/AM), resultante na ART Nº 28887/2013. CERTIFICAMOS, finalmente, que a responsabilidade pela veracidade e exatidão das informações declaradas constantes nos documentos que se encontram vinculados à presente Certidão de Acervo Técnico - CAT, cabe aos seus emissores.

A autenticidade desta Certidão pode ser verificada em:
<http://publico.crea-am.org.br/>, com a chave: 2B0DC





CONSELHO FEDERAL DE ENGENHARIA, ARQUITETURA E AGRONOMIA

Certidão de Acervo Técnico

No. 699/2013

Nome: MARIA JOSE DOS SANTOS RODRIGUES
No. CREA: 681-D/AM-RR
Modalidade(s): ENGENHEIRO CIVIL
Endereço: RUA DO COMERCIO N.115 SALA 3, CONJUNTO CASTELO BRANCO
PARQUE 10 DE NOVEMBRO - MANAUS/AM
Atribuições: ARTIGO 7º DA RESOLUÇÃO 218/73 DO CONFEA.

Certificamos, para fins de Acervo Técnico, de acordo com a resolução No. 1.025 de 30 de outubro de 2009 do CONFEA, que dos arquivos deste CREA constam a(s) seguinte(s) Anotações de Responsabilidade Técnica:

1. Referente a ART No. 15967/2009 de 10/09/2009

Contratante: ENE EMPREENDIMENTOS LTDA

Empresa Contratada: MUM ENGENHARIA LTDA

Local Obra/Serviço: AV EFIGENIO SALES, ALEIXO
- MANAUS/AM

Valor Obra/Serviço: R\$ 1.680.000,00

Vinculada a ART No. 1334/2009 de 13/01/2009

ART DE SUBSTITUIÇÃO DAS ARTS N° 1334/09 E 2235/09,

REFERENTE A AREA 658,07M², QUE PASSA A SER 1.052,61M² E

REFERENTE AO VALOR R\$ 650.000,00 QUE PASSA A SER R\$

1.680.000,00

EXECUÇÃO DE UMA RESIDENCIA INCLUINDO INSTALAÇÕES NECESSARIAS

COM AREA DE 1.052,61M². XX

Histórico: Conforme atestado anexo (07 páginas, emitido em 04/03/2013), circunscrito APENAS às atividades inerentes à sua modalidade, ENG. CIVIL, em coerência com as suas atribuições profissionais. Obs.: O referido atestado foi objeto de Laudo Técnico, elaborado pelo Eng. Civ. Diego Marinho Pereira (CREA N° 11144-D/AM), resultante na ART N° 28887/2013. CERTIFICAMOS, finalmente, que a responsabilidade pela veracidade e exatidão das informações declaradas constantes nos documentos que se encontram vinculados à presente Certidão de Acervo Técnico - CAT, cabe aos seus emissores.

Manaus, 15 de outubro de 2013

ENGENHEIRO CIVIL TELAMON BARBOSA FIRMINO NETO
PRESIDENTE

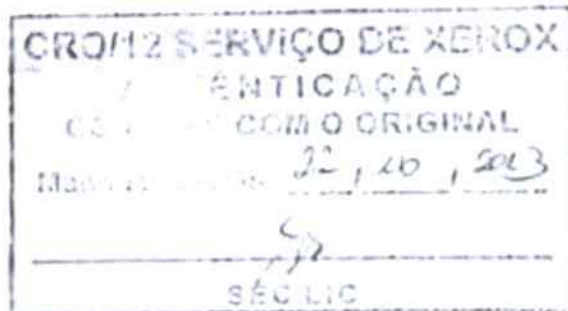

Eng. Cui Anna Isabella E. Oliveira
CREA - 8030 D/AM-RR / Matr. 33168 CREA-AM

ATESTADO DE CAPACIDADE TÉCNICA

Atestamos para os devidos fins de prova junto aos Órgãos Públicos Federais, Estaduais, Municipais e Empresas Privadas, que a Empresa **MJM ENGENHARIA LTDA.**, CNPJ nº 03.016.754/0001-28, estabelecida a Rua do Comércio nº 115 sala 03 - Conjunto Castelo Branco - Parque Dez, Manaus/AM., sendo Responsável Técnica pela Obra a **Eng. Civil MARIA JOSÉ DOS SANTOS RODRIGUES, CREA Nº 681-D AM-RR E RNP Nº 0409005355**, prestou nos prazos contratuais acordados com nossa Empresa, os serviços descritos, com as seguintes características abaixo:

Dados do Contrato:

ART'S CREA/AM nº 001334/2009, 002235/2009 e nº 0015967/2009;
Matrícula CEI INSS nº 51.204.88743/74;
Certidão de Habite-se nº 08622012.
Valor R\$= 1.680.000,00 (Hum Milhão, Seiscentos e Oitenta Mil Reais)
Prazo de Execução 10 (Dez) Meses;
Início da Obra: 03/08/2009.
Término da Obra: 02/06/2010.



Item	Descrição	Unidade	Quantidade
01	ADMINISTRAÇÃO		
01.0.1	Administração da obra	vb	1,00
02	SERVIÇOS PRELIMINARES		
02.0.1	Levantamento in loco	m2	1.657,60
02.0.2	Limpeza do terreno	m2	1.653,60
02.0.3	Tapume	m2	54,00
02.0.4	Barracão de obras	m2	35,00
02.0.5	Locação da obra	m2	968,08
02.0.6	Placa da obra	m2	1,20
02.0.7	Instalação provisória de energias bifásica de 40A	un	1,00

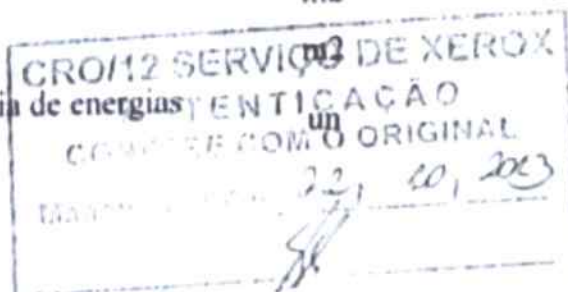

ENE EMPREENDIMENTOS E PARTICIPAÇÕES LTDA.

END: AV. MAUÉS Nº 770 - BAIRRO DA CACHOEIRINHA - MANAUS/AM.

CNPJ Nº 06.072.669/0001-24

02.08	Instalação provisória de água e sanitária	und	1,00
02.09	Cobertura p/ armação e carpintaria (telha de alumínio trapezoidal)	mês	35,00

3 TRABALHOS EM TERRA

03.01	Escavação manual de vala ou cava de material de 1ª Categoria, profundidade até 2,00m	m3	22,31
03.02	Escavação mecânica estacas até 10m	m	618,00
03.03	Reaterro apiloado	m3	600,10

4 FUNDAÇÕES: ESTACAS, BLOCOS E VIGA BALDRAME**04.01 ESTACAS**

04.01.01	Perfuração de estacas em hélice, incluindo mobilização e desmobilização de equipamentos	m	836,00
04.01.02	Injeção de concreto das estacas fck 20MPa com 400kg de cimento	m3	60,00
04.01.03	Aço CA -50	kg	2.550,00

04.02 BLOCOS

04.02.01	Concreto magro	m3	1,20
04.02.02	Forma de madeira de azimbre	m2	107,35
04.02.03	Concreto usinado fck 25 Mpa (lançamento e aplicação)	m3	25,73
04.02.04	Aço CA -50	kg	1.855,00

04.03 VIGAS DE FUNDAÇÃO

04.03.01	Concreto magro	m3	2,35
04.03.02	Forma de madeira de azimbre	m2	309,01
04.03.03	Concreto usinado fck 25 Mpa (lançamento e aplicação)	m3	18,75
04.03.04	Aço CA -50	kg	975,00

5 SUPRA-ESTRUTURA**05.01 PILARES INCLUINDO ARRANQUES****05.01.01 Aço CA -50**

CRO/12 SERVIÇO DE XEROX	2.531,00
ATENTICAÇÃO	
COMO ORIGINAL	
22/10/2013	

ENE EMPREENDIMENTOS E PARTICIPAÇÕES LTDA.

END.: AV. MAUÉS Nº 770 - BAIRRO DA CACHOEIRINHA - MANAUS/AM.

CNPJ Nº 08.072.889/0001-24

05..0.1.0.2	Forma de compensado resinado de 12mm	m2	404,30
05..0.1.0.3	Concreto usinado fck 25 Mpa (lançamento e aplicação)	m3	24,39
05..0.1.0.4	Desforma	m2	404,30
05..0.2	VIGAS 1º PAVIMENTO		
05..0.2.01	Aço CA -50	kg	2.772,00
05..0.2.02	Forma de compensado resinado de 12mm	m2	406,69
05..0.2.03	Concreto usinado fck 25 Mpa (lançamento e aplicação)	m3	30,64
05..0.2.04	Desforma	m2	406,69
05..0.3	LAJE DO 1º PAVIMENTO		
05..0.3.01	Aço CA -50	kg	3.525,50
05..0.3.02	Forma de compensado resinado de 12mm	m2	552,91
05..0.3.03	Concreto usinado fck 25 Mpa (lançamento e aplicação)	m3	60,82
05..0.3.04	Desforma	m2	552,91
05..0.4	VIGA DO 2º PAVIMENTO		
05..0.4.01	Aço CA -50	kg	2.182,40
05..0.4.02	Forma de compensado resinado de 12mm	m2	333,31
05..0.4.03	Concreto usinado fck 25 Mpa (lançamento e aplicação)	m3	23,65
05..0.4.04	Desforma	m2	333,31
05..0.5	LAJE DO 2º PAVIMENTO		
05..0.5.01	Aço CA -50	kg	3.892,90
05..0.5.02	Forma de compensado resinado de 12mm	m2	484,53
05..0.5.03	Concreto usinado fck 25 Mpa (lançamento e aplicação)	m3	48,45
05..0.5.04	Desforma	m2	484,53
05..0.6	ESCADA / ATELIER		
05..0.6.01	Aço CA -50	kg	1.960,00
05..0.6.02	Forma de compensado resinado de 12mm	m2	145,00
05..0.6.03	Concreto usinado fck 25 Mpa (lançamento e aplicação)	m3	20,00

690117
kg 1 5 017 7913 2.182,40
m2 333,31
m3 23,65
m2 333,31

CRO/12 SERVIÇO DE XEROX
AUTENTICADO
COMO ORIGINAL
10/2023

ENE EMPREENDIMENTOS E PARTICIPAÇÕES LTDA.

END.: AV. MAUÉS Nº 770 - BAIRRO DA CACHOEIRINHA - MANAUS/AM.

CNPJ Nº 08.072.869/0001-24

05.0.6.04	Desforma	m2	145,00
6	PAREDES E PAINÉIS		
06.0.1	Alvenaria de tijolo furado (10x20x20cm) 1/2vez	m2	971,40
06.0.2	Verga reta de concreto armado	m3	1,22
7	ESTRUTURA PARA COBERTURA		
07.0.1	Estrutura metálica para cobertura	m2	564,14
8	TELHAMENTO		
08.01	Telhado em telha colonial cerâmica impermeabilizada	m2	564,14
08.02	Cumeeira para telha cerâmica	m2	74,54
08.03	Rufo em chapa galvanizada	m2	36,05
9	REVESTIMENTOS		
09.01	Chapisco em parede com argamassa traço 1:3 cimento/areia	m2	1.942,80
09.02	Emboço de parede, com argamassa traço 1:2:3 cimento / cal / areia	m2	393,25
09.03	Reboco de parede, com argamassa traço 1:2:9 cimento / cal / areia	m2	1.549,55
09.04	Revestimento para parede em porcelanato	m2	393,25
09.05	Rejuntamento em porcelanato	m2	393,25
09.06	Limpeza em revestimento	m2	393,25
10	PAVIMENTAÇÃO		
10.01	Lastro impermeabilizado de concreto não estrutural	m3	49,85
10.02	Argamassa de regularização 3cm	m2	997,89
10.03	Revestimento com porcelanato	m2	997,89
10.04	Rodapé em granito, aplicado com argamassa industrializada, rejuntado.	m	423,34
10.05	Rejuntamento em porcelanato	m2	997,89

CRO/12 SERVIÇO DE XEROX

AUTENTICAÇÃO

COM O ORIGINAL

ENE EMPREENDIMENTOS E PARTICIPAÇÕES LTDA.

END.: AV. MAUES Nº 770 - BAIRRO DA CACHOEIRINHA - MANAUS/AM.

CNPJ Nº 06.072.869/0001-24

10.06	Limpeza do piso	m2	997,89
11	FORRO		
11.01	Gesso acartonado	m2	997,89
11.02	Junta de dilatação de 3cm	m	423,34
11.03	Sanca de 20 cm	m	423,34
11.04	Cimalha de 30cm	m	423,34
12	ESQUADRIAS		
12.01	Portas em MDF laqueadas c/ aduelas	m2	84,24
13	COLOCAÇÃO DE ESQUADRIAS		
13.01	Chumbamento e acabamento de aduelas	und	49,00
13.02	Assentamento de alisar em granito	m	444,60
14	VIDROS		
14.01	Vidro temperado verde 10mm	m2	219,07
15	PEITORIS		
15.01	Granito	m2	12,35
16	SOLEIRAS		
16.01	Granito	m2	10,50
17	PINTURA		
17.01	Aparelhamento de paredes com selador acrílico	m2	2.940,69
17.02	Aparelhamento em ferro com primer	m2	1.128,28
17.03	Massa corrida acrílica	m2	2.940,69

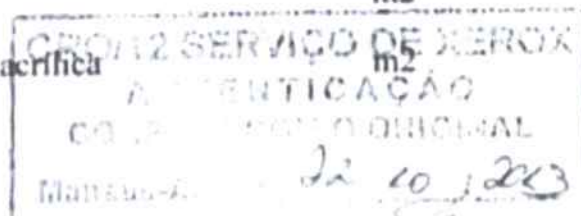

ENE EMPREENDIMENTOS E PARTICIPAÇÕES LTDA.

END.: AV. MAUÉS Nº 770 - BAIRRO DA CACHOEIRINHA - MANAUS/AM.

CNPJ Nº 08.072.889/0001-24

17.04	Pintura acrílica 03 demãos fachada	m2	672,15
17.05	Pintura acrílica fosca aveludada 03 demãos	m2	2.940,69
18	INSTALAÇÕES		
18.01	ELÉTRICA		
	Mão de obra para assentamento de eletrodutos, caixas de passagem, quadras de distribuição dos circuitos, cabeamento, instalações de tomadas e pontos de luz tetos e paredes, incluindo fornecimento de material exceto os espelhos de tomadas, luminárias etc.		
18.01.01	Aterramento de tomadas qe quadros incluso.	vb	1,00
18.02	TELEFONE E LÓGICA		
	Mão de obra para assentamento de eletrodutos, caixas de passagem, cabeamento, instalações de tomadas RJ		
18.02.01			
18.03	HIDRÁULICA		
	Tubos e conexões da rede hidráulica levando em consideração o projeto de arquitetura fornecido (estimativa)		
18.03.01		vb	1,00
18.04	SANITÁRIAS		
	Tubos e conexões da rede hidráulica levando em consideração o projeto de arquitetura fornecido (estimativa)		
18.04.01		vb	1,00
18.04.02	Fossa séptica em concreto armado 1,70 x 3,40 h=2,40	und	1,00
18.04.03	Sumidouro D=2,80m h=5,70m	vb	1,00
19	APARELHOS E METAIS		
	Mão de obra para assentamento de louças sanitárias nos banheiros e lavabos, incluindo fornecimento de engates, sifões etc.		
19.01		vb	1,00
19.02	Fornecimento e assentamento de bancadas de granito nos banheiros, lavabo e copa/cozinha		



ENE EMPREENDIMENTOS E PARTICIPAÇÕES LTDA.

END.: AV. MAUÉS Nº 770 - BAIRRO DA CACHOEIRINHA - MANAUS/AM.

CNPJ Nº 08.072.889/0001-24

20	DIVERSOS		
20.01	Caixa de entulho	m3	20,00
20.02	Limpeza permanente da obra	vb	1,00
20.03	Andaimes metálicos de encaixe (6 meses)	M2	60,00

Declaramos, ainda que os compromissos assumidos foram cumpridos satisfatoriamente, nada constando em nossos registros, até a presente data, que desabone tecnicamente a empresa acima referida.

Manaus-Am, 04 março de 2013.

ENE EMPREENDIMENTOS E PARTICIPAÇÕES LTDA.

CNPJ: 08.072.889/0001-24

Rep.: NEJMI JOMMA ABDEL AZIZ.

CPF Nº 317.052/862-91

Diego Marinho Pereira
Diego Marinho Pereira
Arquiteto e Urbanista
Engenheiro Civil
CREA-AM: 11144-D/AM



ENE Empreendimentos e

Participações Ltda.

Av. Juarez Humberto Calheiros 940-94.

Sala 01 - CEP 66057-016

1 MANAUS

AM



Anotação de Responsabilidade Técnica - ART
Lei nº 6.496, de 7 de dezembro de 1977

CREA-AM

ART ART
Nº 0000088922007

Conselho Regional de Engenharia e Agronomia do Amazonas

INICIAL

1. Responsável Técnico

MARIA JOSE DOS SANTOS RODRIGUES

Título profissional: **ENGENHEIRA CIVIL, ENGENHEIRO DE SEGURANÇA DO TRABALHO**

RNP: 0409005355

Registro: 0409005355AM

Empresa contratada: **MJM ENGENHARIA LTDA**

Registro: 0000001241-AM

2. Dados do Contrato

Contratante: **SECRETARIA DE EDUCAÇÃO E QUALIDADE DE ENSINO - SEDUC**

AV PERIMETRAL D

Complemento:

Cidade: **MANAUS**

País: **Brasil**

Telefone: **3614-2208**

Bairro: **JAPIIM**

UF: **AM**

CPF/CNPJ: 04.312.419/0001-30

Nº: 1984

CEP: 69.000-000

Contrato: 0420070008892

Valor: **R\$ 0,00**

Ação Institucional: **Outros**

Celebrado em: **18/07/2007**

Tipo de contratante: **Pessoa Jurídica**

Situação: **BAIXA DE ART**

Atendido: **SIM**

Motivo: **ART BAIXADA EM VIRTUDE DO CANCELAMENTO DO REGISTRO DA EMPRESA**

Data da Solicitação: **03/05/2021**

Data do Atendimento:

3. Dados da Obra/Serviço

RUA NOVA

Complemento:

Cidade: **MANAUS**

Data de Início: **28/04/2008**

Finalidade: **SEM DEFINIÇÃO**

Proprietário: **SECRETARIA DE EDUCAÇÃO E QUALIDADE DE ENSINO-SEDUC**

Bairro: **SÃO LAZARO**

UF: **AM**

Nº: 1000

CEP: 69.073-140

Previsão de término: **Não especificado**

Coordenadas Geográficas: ,

Código: **Não Especificado**

CPF/CNPJ: 04.312.419/0001-30

4. Atividade Técnica

1 - OUTRO

200 - OUTRO > #200009 - ESPECIAL (LAUDO, AVALIAÇÃO, RELATÓRIO, VINCULAÇÃO, RETIFICAÇÃO, ADITIVO, ETC.)

Quantidade

0,00

Unidade

un

5. Observações

XX
7º TERMO ADITIVO AO CONTRATO DE N.050/2006-SEDUC, REFERENTE A
REFORMA E AMPLIAÇÃO DA ESCOLA ESTADUAL BRIG. JOÃO CAMARÃO
LOCALIZADA NA RUA NOVA N.1000-SÃO LAZARO.PRAZO:90 DIAS ORDEM
DE REINICIO DO SERVIÇO 18/06/2007. PRAZO: 90 DIAS.INICIO:
30/06/2007 TERMINO:27/09/2007.XXXXXXXXXXXXXXXXXXXXXXXXXXXXXXXXXXXXXX
XX

6. Declarações

7. Entidade de Classe

NENHUMA - NAO OPTANTE

8. Assinaturas

Declaro serem verdadeiras as informações acima

MARIA JOSE DOS SANTOS RODRIGUES - CPF: 078.008.512-49

Local

data

SECRETARIA DE EDUCAÇÃO E QUALIDADE DE ENSINO - SEDUC - CNPJ:
04.312.419/0001-30

9. Informações

* A ART é válida somente quando quitada, mediante apresentação do comprovante do pagamento ou conferência no site do Crea.
O profissional declara serem verdadeiras as informações aqui prestadas, sobre as quais assume todas as responsabilidades, sob pena de incorrer nas sanções previstas no art. 299 do Código Penal Brasileiro e no art. 10º do Código de Ética Profissional instituído pela Resolução 1002/02 das Condutas Vedadas.





Anotação de Responsabilidade Técnica - ART
Lei nº 6.496, de 7 de dezembro de 1977

CREA-AM

ART ART
Nº 0000088922007

Conselho Regional de Engenharia e Agronomia do Amazonas

INICIAL

10. Valor

Valor da ART: R\$ 0,00

Registrada em: 27/07/2007

Valor pago: R\$ 34,00

Nosso Número: 8300507830



[Handwritten signature]



Anotação de Responsabilidade Técnica - ART
Lei nº 6.496, de 7 de dezembro de 1977

CREA-AM

ART ART
Nº 0000088882007

Conselho Regional de Engenharia e Agronomia do Amazonas

INICIAL

1. Responsável Técnico

MARIA JOSE DOS SANTOS RODRIGUES

Título profissional: **ENGENHEIRA CIVIL, ENGENHEIRO DE SEGURANÇA DO TRABALHO**

RNP: 0409005355

Registro: 0409005355AM

Empresa contratada: **MJM ENGENHARIA LTDA**

Registro: 0000001241-AM

2. Dados do Contrato

Contratante: **SECRETARIA DE EDUCAÇÃO E QUALIDADE DE ENSINO - SEDUC**

CPF/CNPJ: 04.312.419/0001-30

AV PERIMETRAL D

Nº: 1984

Complemento:

Bairro: **JAPIIM**

Cidade: **MANAUS**

UF: **AM**

CEP: 69.000-000

País: **Brasil**

Telefone: **3614-2208**

Email:

Contrato: **0420070008888**

Celebrado em: **02/05/2007**

Valor: **R\$ 0,00**

Tipo de contratante: **Pessoa Jurídica**

Ação Institucional: **Outros**

Situação: **BAIXA DE ART**

Atendido: **SIM**

Data da Solicitação: **03/05/2021**

Data do Atendimento:

Motivo: **ART BAIXADA EM VIRTUDE DO CANCELAMENTO DO REGISTRO DA EMPRESA**

3. Dados da Obra/Serviço

RUA NOVA

Nº: 1000

Complemento:

Bairro: **SÃO LAZARO**

Cidade: **MANAUS**

UF: **AM**

CEP: 69.073-140

Data de Início: **28/04/2008**

Previsão de término: **Não especificado**

Coordenadas Geográficas: ,

Finalidade: **SEM DEFINIÇÃO**

Código: **Não Especificado**

Proprietário: **SECRETARIA DE EDUCAÇÃO E QUALIDADE DE ENSINO-SEDC**

CPF/CNPJ: 04.312.419/0001-30

4. Atividade Técnica

1 - OUTRO

Quantidade

Unidade

200 - OUTRO > #200009 - ESPECIAL (LAUDO, AVALIAÇÃO, RELATÓRIO, VINCULAÇÃO, RETIFICAÇÃO, ADITIVO, ETC.)

0,00

un

5. Observações

XX
6º TERMO ADITIVO AO CONTRATO DE N.050/2006 SEDUC,REFERENTE A
REFORMA E AMPLIAÇÃO DA ESCOLA ESTADUAL BRIG.JOÃO CAMARÃO,
LOCALIZADA NA RUA NOVA N.1000-SÃO LAZARO.PRAZO:30 DIAS.
INICIO:03.05.2007 TÉRMINO:01/06/2007.XXXXXXXXXXXXXXXXXXXXXXXXXXXXXX
XX

6. Declarações

7. Entidade de Classe

NENHUMA - NAO OPTANTE

8. Assinaturas

Declaro serem verdadeiras as informações acima

MARIA JOSE DOS SANTOS RODRIGUES - CPF: 078.008.512-49

Local de data

SECRETARIA DE EDUCAÇÃO E QUALIDADE DE ENSINO - SEDUC - CNPJ: 04.312.419/0001-30

9. Informações

* A ART é válida somente quando quitada, mediante apresentação do comprovante do pagamento ou conferência no site do Crea.

O profissional declara serem verdadeiras as informações aqui prestadas, sobre as quais assume todas as responsabilidades, sob pena de incorrer nas sanções previstas no art. 299 do Código Penal Brasileiro e no art. 10º do Código de Ética Profissional instituído pela Resolução 1002/02 das Condutas Vedadas.

10. Valor



Handwritten mark



Anotação de Responsabilidade Técnica - ART
Lei nº 6.496, de 7 de dezembro de 1977

CREA-AM

Conselho Regional de Engenharia e Agronomia do Amazonas

ART ART
Nº 0000088882007

INICIAL

Valor da ART: R\$ 0,00

Registrada em: 27/07/2007

Valor pago: R\$ 34,00

Nosso Número: 8300507835



[Handwritten signature]



Anotação de Responsabilidade Técnica - ART
Lei nº 6.496, de 7 de dezembro de 1977

CREA-AM

ART ART
Nº 0000043472007

Conselho Regional de Engenharia e Agronomia do Amazonas

INICIAL

1. Responsável Técnico

MARIA JOSE DOS SANTOS RODRIGUES
Título profissional: ENGENHEIRA CIVIL, ENGENHEIRO DE SEGURANÇA DO TRABALHO

RNP: 0409005355
Registro: 0409005355AM

Empresa contratada: MJM ENGENHARIA LTDA

Registro: 0000001241-AM

2. Dados do Contrato

Contratante: SEDUC - SECRETARIA DE ESTADO E EDUCAÇÃO E QUALIDADE DE ENSINO
AV. PERIMETRAL D, Nº 1984, JAPIIM
Complemento:
Cidade: MANAUS
País: Brasil
Telefone:

Bairro:
UF: AM

CPF/CNPJ: 04.312.419/0001-30
Nº:
CEP:

Contrato: 0420070004347
Valor: R\$ 0,00
Ação Institucional: Outros

Celebrado em: 02/02/2007
Tipo de contratante: Pessoa Jurídica

Situação: BAIXA DE ART

Atendido: SIM

Data da Solicitação: 03/05/2021

Data do Atendimento:

Motivo: ART BAIXADA EM VIRTUDE DO CANCELAMENTO DO REGISTRO DA EMPRESA

3. Dados da Obra/Serviço

RUA NOVA 1000-SÃO LAZARO

Complemento:

Cidade: MANAUS

Data de Início: 28/04/2008

Finalidade: SEM DEFINIÇÃO

Proprietário: SEDUC - SECRETARIA DE ESTADO E EDUCAÇÃO E QUALIDADE DE ENSINO

Bairro:

UF: AM

Nº:

CEP:

Previsão de término: Não especificado

Coordenadas Geográficas:

Código: Não Especificado

CPF/CNPJ: 04.312.419/0001-30

4. Atividade Técnica

1 - OUTRO

200 - OUTRO > #200009 - ESPECIAL (LAUDO, AVALIAÇÃO, RELATÓRIO, VINCULAÇÃO, RETIFICAÇÃO, ADITIVO, ETC.)

Quantidade
0,00

Unidade
un

5. Observações

XX
5º TERMO ADITIVO AO CONTRATO Nº 050/2006 SEDUC, REFERENTE A
REFORMA E AMPLIAÇÃO DA ESCOLA ESTADUAL BRIG. JOÃO CAMARÃO,
LOCALIZADA NA RUA NOVA Nº 1000-SÃO LAZARO, PRAZO: 90 DIAS.
INICIO: 03/02/2007 - TERMINO: 03/05/2007.XXXXXXXXXXXXXXXXXXXXX
XX

6. Declarações

7. Entidade de Classe

AEAA - Associação dos Engenheiros e Arquitetos do Amazonas

8. Assinaturas

Declaro serem verdadeiras as informações acima

MARIA JOSE DOS SANTOS RODRIGUES - CPF: 078.008.512-49

Local

data

SEDUC - SECRETARIA DE ESTADO E EDUCAÇÃO E QUALIDADE DE ENSINO - CNPJ: 04.312.419/0001-30

9. Informações

* A ART é válida somente quando quitada, mediante apresentação do comprovante do pagamento ou conferência no site do Crea.

O profissional declara serem verdadeiras as informações aqui prestadas, sobre as quais assume todas as responsabilidades, sob pena de incorrer nas sanções previstas no art. 299 do Código Penal Brasileiro e no art. 10º do Código de Ética Profissional instituído pela Resolução 1002/02 das Condutas Vedadas.

10. Valor

A autenticidade desta ART pode ser verificada em: <http://publico.crea-am.org.br/>, com a chave: 7bwZd
Impresso em: 28/12/2022 às 10:41:01 por: , ip: 170.82.175.11





Anotação de Responsabilidade Técnica - ART
Lei nº 6.496, de 7 de dezembro de 1977

CREA-AM

Conselho Regional de Engenharia e Agronomia do Amazonas

ART ART
Nº 0000043472007

INICIAL

Valor da ART: R\$ 0,00

Registrada em: 19/04/2007

Valor pago: R\$ 34,00

Nosso Número: 8300493904



Handwritten signature



Anotação de Responsabilidade Técnica - ART
Lei nº 6.496, de 7 de dezembro de 1977

CREA-AM

ART ART
Nº 0000043462007

Conselho Regional de Engenharia e Agronomia do Amazonas

INICIAL

1. Responsável Técnico

MARIA JOSE DOS SANTOS RODRIGUES

Título profissional: **ENGENHEIRA CIVIL, ENGENHEIRO DE SEGURANÇA DO TRABALHO**

RNP: **0409005355**

Registro: **0409005355AM**

Empresa contratada: **MJM ENGENHARIA LTDA**

Registro: **0000001241-AM**

2. Dados do Contrato

Contratante: **SEDUC - SECRETARIA DE ESTADO E EDUCAÇÃO E QUALIDADE DE ENSINO**

CPF/CNPJ: **04.312.419/0001-30**

AV. PERIMETRAL D, Nº 1984, JAPIIM

Nº:

Complemento:

Bairro:

Cidade: **MANAUS**

UF: **AM**

CEP:

País: **Brasil**

Telefone:

Email:

Contrato: **0420070004346**

Celebrado em: **29/12/2006**

Valor: **R\$ 657.061,83**

Tipo de contratante: **Pessoa Jurídica**

Ação Institucional: **Outros**

Situação: **BAIXA DE ART**

Atendido: **SIM**

Data da Solicitação: **03/05/2021**

Data do Atendimento:

Motivo: **ART BAIXADA EM VIRTUDE DO CANCELAMENTO DO REGISTRO DA EMPRESA**

3. Dados da Obra/Serviço

RUA NOVA 1000-SÃO LAZARO

Nº:

Complemento:

Bairro:

Cidade: **MANAUS**

UF: **AM**

CEP:

Data de Início: **28/04/2008**

Previsão de término: **Não especificado**

Coordenadas Geográficas: ,

Finalidade: **SEM DEFINIÇÃO**

Código: **Não Especificado**

Proprietário: **SEDUC - SECRETARIA DE ESTADO E EDUCAÇÃO E QUALIDADE DE ENSINO**

CPF/CNPJ: **04.312.419/0001-30**

4. Atividade Técnica

1 - OUTRO

Quantidade

Unidade

200 - OUTRO > #200000 - CONTRATO (OBRA OU SERVIÇO)

657.061,83

r\$

5. Observações

XX
 4º TERMO ADITIVO AO CONTRATO Nº 050/2006 SEDUC, REFERENTE A
 REFORMA E AMPLIAÇÃO DA ESCOLA ESTADUAL BRIG. JOÃO CAMARÃO,
 LOCALIZADA NA RUA NOVA Nº 1000-SÃO LAZARO, PUBLICADO NO
 DIÁRIO OFICIAL DO ESTADO EM 22/01/2007.XXXXXXXXXXXXXXXXXXXXX
 XXX

6. Declarações

7. Entidade de Classe

AEAA - Associação dos Engenheiros e Arquitetos do Amazonas

8. Assinaturas

Declaro serem verdadeiras as informações acima

MARIA JOSE DOS SANTOS RODRIGUES - CPF: 078.008.512-49

Local

data

SEDUC - SECRETARIA DE ESTADO E EDUCAÇÃO E QUALIDADE DE ENSINO - CNPJ: 04.312.419/0001-30

9. Informações

* A ART é válida somente quando quitada, mediante apresentação do comprovante do pagamento ou conferência no site do Crea.

O profissional declara serem verdadeiras as informações aqui prestadas, sobre as quais assume todas as responsabilidades, sob pena de incorrer nas sanções previstas no art. 299 do Código Penal Brasileiro e no art. 10º do Código de Ética Profissional instituído pela Resolução 1002/02 das Condutas Vedadas.

10. Valor

Valor da ART: **R\$ 0,00**

Registrada em: **24/05/2007**

Valor pago: **R\$ 480,00**

Nosso Número: **8300539568**



[Handwritten signature]



Anotação de Responsabilidade Técnica - ART
Lei nº 6.496, de 7 de dezembro de 1977

CREA-AM

ART ART
Nº 0000043452007

Conselho Regional de Engenharia e Agronomia do Amazonas

INICIAL

1. Responsável Técnico

MARIA JOSE DOS SANTOS RODRIGUES

Título profissional: **ENGENHEIRA CIVIL, ENGENHEIRO DE SEGURANÇA DO TRABALHO**

RNP: **0409005355**

Registro: **0409005355AM**

Empresa contratada: **MJM ENGENHARIA LTDA**

Registro: **0000001241-AM**

2. Dados do Contrato

Contratante: **SEDUC - SECRETARIA DE ESTADO E EDUCAÇÃO E QUALIDADE DE ENSINO**
AV. PERIMETRAL D, Nº 1984, JAPIIM

CPF/CNPJ: **04.312.419/0001-30**

Nº:

Complemento:

Bairro:

Cidade: **MANAUS**

UF: **AM**

CEP:

País: **Brasil**

Telefone:

Email:

Contrato: **0420070004345**

Celebrado em:

Valor: **R\$ 0,00**

Tipo de contratante: **Pessoa Jurídica**

Ação Institucional: **Outros**

Situação: **BAIXA DE ART**

Data da Solicitação: **12/11/2013**

Data do Atendimento:

Atendido: **SIM**

Motivo: **BAIXA (MINERVA)**

3. Dados da Obra/Serviço

RUA NOVA 1000-SÃO LAZARO

Nº:

Complemento:

Bairro:

Cidade: **MANAUS**

UF: **AM**

CEP:

Data de Início: **28/04/2008**

Previsão de término: **12/11/2013**

Coordenadas Geográficas: ,

Finalidade: **SEM DEFINIÇÃO**

Código: **Não Especificado**

Proprietário: **SEDUC - SECRETARIA DE ESTADO E EDUCAÇÃO E QUALIDADE DE ENSINO**

CPF/CNPJ: **04.312.419/0001-30**

4. Atividade Técnica

1 - OUTRO

Quantidade

Unidade

200 - OUTRO > #200009 - ESPECIAL (LAUDO, AVALIAÇÃO, RELATÓRIO, VINCULAÇÃO, RETIFICAÇÃO, ADITIVO, ETC.)

0,00

un

5. Observações

XX
3º TERMO ADITIVO AO CONTRATO Nº 050/2006 SEDUC, REFERENTE A
REFORMA E AMPLIAÇÃO DA ESCOLA ESTADUAL BRIG. JOÃO CAMARÃO,
LOCALIZADA NA RUA NOVA Nº 1000-SÃO LAZARO, PRAZO: 60 DIAS,
INICIO: 06/12/2006 - TERMINO: 03/02/2007.XXXXXXXXXXXXXXXXXXXXX
XX

6. Declarações

7. Entidade de Classe

AEAA - Associação dos Engenheiros e Arquitetos do Amazonas

8. Assinaturas

Declaro serem verdadeiras as informações acima

MARIA JOSE DOS SANTOS RODRIGUES - CPF: 078.008.512-49

Local

data

SEDUC - SECRETARIA DE ESTADO E EDUCAÇÃO E QUALIDADE DE ENSINO - CNPJ: 04.312.419/0001-30

9. Informações

* A ART é válida somente quando quitada, mediante apresentação do comprovante do pagamento ou conferência no site do Crea.

O profissional declara serem verdadeiras as informações aqui prestadas, sobre as quais assume todas as responsabilidades, sob pena de incorrer nas sanções previstas no art. 299 do Código Penal Brasileiro e no art. 10º do Código de Ética Profissional instituído pela Resolução 1002/02 das Condutas Vedadas.

10. Valor



[Handwritten signature]



Anotação de Responsabilidade Técnica - ART
Lei nº 6.496, de 7 de dezembro de 1977

CREA-AM

ART ART
Nº 0000043452007

Conselho Regional de Engenharia e Agronomia do Amazonas

INICIAL

Valor da ART: R\$ 0,00

Registrada em: 19/04/2007

Valor pago: R\$ 34,00

Nosso Número: 8300493898



Handwritten signature



Anotação de Responsabilidade Técnica - ART
Lei nº 6.496, de 7 de dezembro de 1977

CREA-AM

ART ART
Nº 0000043442007

Conselho Regional de Engenharia e Agronomia do Amazonas

INICIAL

1. Responsável Técnico

MARIA JOSE DOS SANTOS RODRIGUES

Título profissional: **ENGENHEIRA CIVIL, ENGENHEIRO DE SEGURANÇA DO TRABALHO**

RNP: **0409005355**

Registro: **0409005355AM**

Empresa contratada: **MJM ENGENHARIA LTDA**

Registro: **0000001241-AM**

2. Dados do Contrato

Contratante: **SEDUC - SECRETARIA DE ESTADO E EDUCAÇÃO E QUALIDADE DE ENSINO**

AV. PERIMETRAL D, Nº 1984, JAPIIM

Complemento:

Cidade: **MANAUS**

País: **Brasil**

Telefone:

Bairro:

UF: **AM**

CPF/CNPJ: **04.312.419/0001-30**

Nº:

CEP:

Email:

Contrato: **0420070004344**

Valor: **R\$ 0,00**

Ação Institucional: **Outros**

Celebrado em:

Tipo de contratante: **Pessoa Jurídica**

Situação: **BAIXA DE ART**

Atendido: **SIM**

Data da Solicitação: **03/05/2021**

Data do Atendimento:

Motivo: **ART BAIXADA EM VIRTUDE DO CANCELAMENTO DO REGISTRO DA EMPRESA**

3. Dados da Obra/Serviço

RUA NOVA 1000-SÃO LAZARO

Complemento:

Cidade: **MANAUS**

Data de Início: **28/04/2008**

Finalidade: **SEM DEFINIÇÃO**

Proprietário: **SEDUC - SECRETARIA DE ESTADO E EDUCAÇÃO E QUALIDADE DE ENSINO**

Bairro:

UF: **AM**

Nº:

CEP:

Previsão de término: **Não especificado** Coordenadas Geográficas: ,

Código: **Não Especificado**

CPF/CNPJ: **04.312.419/0001-30**

4. Atividade Técnica

1 - OUTRO

200 - OUTRO > #200009 - ESPECIAL (LAUDO, AVALIAÇÃO, RELATÓRIO, VINCULAÇÃO, RETIFICAÇÃO, ADITIVO, ETC.)

Quantidade

0,00

Unidade

un

5. Observações

XX
2º TERMO ADITIVO AO CONTRATO Nº 050/2006 SEDUC, REFERENTE A
REFORMA E AMPLIAÇÃO DA ESCOLA ESTADUAL BRIG. JOÃO CAMARÃO,
LOCALIZADA NA RUA NOVA Nº 1000-SÃO LAZARO, PRAZO: 60 DIAS,
INICIO: 08/10/2006 - TERMINO: 06/12/2006.XXXXXXXXXXXXXXXXXXXXX
XX

6. Declarações

7. Entidade de Classe

AEAA - Associação dos Engenheiros e Arquitetos do Amazonas

8. Assinaturas

Declaro serem verdadeiras as informações acima

MARIA JOSE DOS SANTOS RODRIGUES - CPF: 078.008.512-49

Local

de

data

de

SEDUC - SECRETARIA DE ESTADO E EDUCAÇÃO E QUALIDADE DE ENSINO - CNPJ: 04.312.419/0001-30

9. Informações

* A ART é válida somente quando quitada, mediante apresentação do comprovante do pagamento ou conferência no site do Crea.

O profissional declara serem verdadeiras as informações aqui prestadas, sobre as quais assume todas as responsabilidades, sob pena de incorrer nas sanções previstas no art. 299 do Código Penal Brasileiro e no art. 10º do Código de Ética Profissional instituído pela Resolução 1002/02 das Condutas Vedadas.

10. Valor



ba



Anotação de Responsabilidade Técnica - ART
Lei nº 6.496, de 7 de dezembro de 1977

CREA-AM

Conselho Regional de Engenharia e Agronomia do Amazonas

ART ART
Nº 0000043442007

INICIAL

Valor da ART: R\$ 0,00

Registrada em: 19/04/2007

Valor pago: R\$ 34,00

Nosso Número: 8300539565



2



Anotação de Responsabilidade Técnica - ART
Lei nº 6.496, de 7 de dezembro de 1977

CREA-AM

ART ART
Nº 0000043432007

Conselho Regional de Engenharia e Agronomia do Amazonas

INICIAL

1. Responsável Técnico

MARIA JOSE DOS SANTOS RODRIGUES

Título profissional: **ENGENHEIRA CIVIL, ENGENHEIRO DE SEGURANÇA DO TRABALHO**

RNP: **0409005355**

Registro: **0409005355AM**

Empresa contratada: **MJM ENGENHARIA LTDA**

Registro: **0000001241-AM**

2. Dados do Contrato

Contratante: **SEDUC - SECRETARIA DE ESTADO E EDUCAÇÃO E QUALIDADE DE ENSINO**

AV. PERIMETRAL D, Nº 1984, JAPIIM

Complemento:

Cidade: **MANAUS**

País: **Brasil**

Telefone:

Bairro:

UF: **AM**

CPF/CNPJ: **04.312.419/0001-30**

Nº:

CEP:

Email:

Contrato: **0420070004343**

Valor: **R\$ 0,00**

Ação Institucional: **Outros**

Celebrado em:

Tipo de contratante: **Pessoa Jurídica**

Situação: **BAIXA DE ART**

Atendido: **SIM**

Data da Solicitação: **03/05/2021**

Data do Atendimento:

Motivo: **ART BAIXADA EM VIRTUDE DO CANCELAMENTO DO REGISTRO DA EMPRESA**

3. Dados da Obra/Serviço

RUA NOVA 1000-SÃO LAZARO

Complemento:

Cidade: **MANAUS**

Data de Início: **28/04/2008**

Finalidade: **SEM DEFINIÇÃO**

Proprietário: **SEDUC - SECRETARIA DE ESTADO E EDUCAÇÃO E QUALIDADE DE ENSINO**

Nº:

Bairro:

UF: **AM**

CEP:

Previsão de término: **Não especificado** Coordenadas Geográficas: ,

Código: **Não Especificado**

CPF/CNPJ: **04.312.419/0001-30**

4. Atividade Técnica

1 - OUTRO

200 - OUTRO > #200009 - ESPECIAL (LAUDO, AVALIAÇÃO, RELATÓRIO, VINCULAÇÃO, RETIFICAÇÃO, ADITIVO, ETC.)

Quantidade

Unidade

0,00

un

5. Observações

XX
1º TERMO ADITIVO AO CONTRATO Nº 050/2006 SEDUC, REFERENTE A
REFORMA E AMPLIAÇÃO DA ESCOLA ESTADUAL BRIG. JOÃO CAMARÃO,
LOCALIZADA NA RUA NOVA Nº 1000-SÃO LAZARO, PRAZO: 60 DIAS.
INICIO: 10.08.2006 - TERMINO: 08/10/2006.XXXXXXXXXXXXXXXXXXXXXX
XX

6. Declarações

7. Entidade de Classe

AEAA - Associação dos Engenheiros e Arquitetos do Amazonas

8. Assinaturas

Declaro serem verdadeiras as informações acima

MARIA JOSE DOS SANTOS RODRIGUES - CPF: 078.008.512-49

Local

data

SEDUC - SECRETARIA DE ESTADO E EDUCAÇÃO E QUALIDADE DE ENSINO - CNPJ: 04.312.419/0001-30

9. Informações

* A ART é válida somente quando quitada, mediante apresentação do comprovante do pagamento ou conferência no site do Crea.

O profissional declara serem verdadeiras as informações aqui prestadas, sobre as quais assume todas as responsabilidades, sob pena de incorrer nas sanções previstas no art. 299 do Código Penal Brasileiro e no art. 10º do Código de Ética Profissional instituído pela Resolução 1002/02 das Condutas Vedadas.

10. Valor

A autenticidade desta ART pode ser verificada em: <http://publico.crea-am.org.br/>, com a chave: CA91C
Impresso em: 28/12/2022 às 10:40:29 por: , ip: 170.82.175.11





Anotação de Responsabilidade Técnica - ART
Lei nº 6.496, de 7 de dezembro de 1977

CREA-AM

ART ART
Nº 0000043432007

Conselho Regional de Engenharia e Agronomia do Amazonas

INICIAL

Valor da ART: R\$ 0,00

Registrada em: 19/04/2007

Valor pago: R\$ 34,00

Nosso Número: 8300493757



Handwritten signature



Anotação de Responsabilidade Técnica - ART
Lei nº 6.496, de 7 de dezembro de 1977

CREA-AM

ART ART
Nº 0000038642006

Conselho Regional de Engenharia e Agronomia do Amazonas

INICIAL

1. Responsável Técnico

MARIA JOSE DOS SANTOS RODRIGUES

Título profissional: **ENGENHEIRA CIVIL, ENGENHEIRO DE SEGURANÇA DO TRABALHO**

RNP: **0409005355**

Registro: **0409005355AM**

Empresa contratada: **MJM ENGENHARIA LTDA**

Registro: **0000001241-AM**

2. Dados do Contrato

Contratante: **SEDUC- SECRETARIA DE ESTADO DE EDUCAÇÃO E QUALIDADE DO ENSINO**

CPF/CNPJ: **04.312.419/0001-30**

AV PERIMETRAL D

Nº: **1984**

Complemento:

Bairro: **JAPIIM II**

Cidade: **MANAUS**

UF: **AM**

CEP: **69.076-830**

País: **Brasil**

Telefone: **3614-2208**

Email:

Contrato: **0420060003864**

Celebrado em: **12/04/2006**

Valor: **R\$ 1.316.575,67**

Tipo de contratante: **Pessoa Jurídica**

Ação Institucional: **Outros**

Situação: **BAIXA DE ART**

Atendido: **SIM**

Data da Solicitação: **03/05/2021**

Data do Atendimento:

Motivo: **ART BAIXADA EM VIRTUDE DO CANCELAMENTO DO REGISTRO DA EMPRESA**

3. Dados da Obra/Serviço

RUA NOVA

Nº: **1000**

Complemento: **ESCOLA EST. BRIG. JOÃO CAMARÃO**

Bairro: **SÃO LAZARO**

Cidade: **MANAUS**

UF: **AM**

CEP: **69.073-140**

Data de Início: **28/04/2008**

Previsão de término: **Não especificado**

Coordenadas Geográficas: ,

Finalidade: **SEM DEFINIÇÃO**

Código: **Não Especificado**

Proprietário: **SEDUC - SEC. DE EST. DA EDUCAÇÃO E QUALIDADE DO ENSINO**

CPF/CNPJ: **04.312.419/0001-30**

4. Atividade Técnica

1 - OUTRO

Quantidade

Unidade

200 - OUTRO > #200000 - CONTRATO (OBRA OU SERVIÇO)

1.316.575,67

r\$

5. Observações

XX
 REFORMA E AMPLIAÇÃO DA ESCOLA ESTADUAL BRIGADEIRO JOÃO CAMARÃO,
 LOCALIZADA NA RUA NOVA Nº 1000 SÃO LAZARO, CONFORME CONTRATO Nº 050/2006
 SEDUC. XXX
 XXX

6. Declarações

7. Entidade de Classe

AEAA - Associação dos Engenheiros e Arquitetos do Amazonas

8. Assinaturas

Declaro serem verdadeiras as informações acima

MARIA JOSE DOS SANTOS RODRIGUES - CPF: 078.008.512-49

Local

data

**SEDUC- SECRETARIA DE ESTADO DE EDUCAÇÃO E QUALIDADE DO
 ENSINO - CNPJ: 04.312.419/0001-30**

9. Informações

* A ART é válida somente quando quitada, mediante apresentação do comprovante do pagamento ou conferência no site do Crea.

O profissional declara serem verdadeiras as informações aqui prestadas, sobre as quais assume todas as responsabilidades, sob pena de incorrer nas sanções previstas no art. 299 do Código Penal Brasileiro e no art. 10º do Código de Ética Profissional instituído pela Resolução 1002/02 das Condutas Vedadas.

10. Valor

Valor da ART: **R\$ 0,00**

Registrada em: **20/04/2006**

Valor pago: **R\$ 456,00**

Nosso Número: **8300401371**



10



SERVIÇO PÚBLICO FEDERAL

Certidão de Acervo Técnico

No. 246/2008

4. Referente a ART No. 4345/2007 de 19/04/2007

Contratante: SEDUC - SECRETARIA DE ESTADO E EDUCAÇÃO E QUALIDADE DE ENSINO
Empresa Contratada: MJM ENGENHARIA LTDA
Local Obra/Serviço: RUA NOVA 1000-SÃO LAZARO N
- MANAUS/AM
Valor Obra/Serviço: R\$,00

Vinculada a ART No. 3864 de 28/04/2008

Do Profissional: 681-D/AM-RR - MARIA JOSE DOS SANTOS RODRIGUES - ENGENHEIRO CIVIL

XX
3º TERMO ADITIVO AO CONTRATO Nº 050/2006 SEDUC, REFERENTE A
REFORMA E AMPLIAÇÃO DA ESCOLA ESTADUAL BRIG. JOÃO CAMARÃO,
LOCALIZADA NA RUA NOVA Nº 1000-SÃO LAZARO, PRAZO: 60 DIAS,
INICIO: 06/12/2006 - TERMINO: 03/02/2007. XXXXXXXXXXXXXXXXXXXXXXX
XX

5. Referente a ART No. 4346/2007 de 19/04/2007

Contratante: SEDUC - SECRETARIA DE ESTADO E EDUCAÇÃO E QUALIDADE DE ENSINO
Empresa Contratada: MJM ENGENHARIA LTDA
Local Obra/Serviço: RUA NOVA 1000-SÃO LAZARO N
- MANAUS/AM
Valor Obra/Serviço: R\$ 657.061,83

Vinculada a ART No. 3861 de 18/04/2006

Do Profissional: 9755-D/AM - ARLSON DA SILVA MARTINS - TECNOLÓGICO EM MANUTENÇÃO MECÂNICA

XX
4º TERMO ADITIVO AO CONTRATO Nº 050/2006 SEDUC, REFERENTE A
REFORMA E AMPLIAÇÃO DA ESCOLA ESTADUAL BRIG. JOÃO CAMARÃO,
LOCALIZADA NA RUA NOVA Nº 1000-SÃO LAZARO, PUBLICADO NO
DIÁRIO OFICIAL DO ESTADO EM 22/01/2007. XXXXXXXXXXXXXXXXXXXXXXX
XX

6. Referente a ART No. 4347/2007 de 19/04/2007

Contratante: SEDUC - SECRETARIA DE ESTADO E EDUCAÇÃO E QUALIDADE DE ENSINO
Empresa Contratada: MJM ENGENHARIA LTDA
Local Obra/Serviço: RUA NOVA 1000-SÃO LAZARO N
- MANAUS/AM
Valor Obra/Serviço: R\$,00

Vinculada a ART No. 3864 de 28/04/2008

Do Profissional: 681-D/AM-RR - MARIA JOSE DOS SANTOS RODRIGUES - ENGENHEIRO CIVIL

XX
5º TERMO ADITIVO AO CONTRATO Nº 050/2006 SEDUC, REFERENTE A
REFORMA E AMPLIAÇÃO DA ESCOLA ESTADUAL BRIG. JOÃO CAMARÃO,
LOCALIZADA NA RUA NOVA Nº 1000-SÃO LAZARO, PRAZO: 90 DIAS,
INICIO: 03/02/2007 - TERMINO: 03/05/2007. XXXXXXXXXXXXXXXXXXXXXXX
XX





SERVIÇO PÚBLICO FEDERAL

Certidão de Acervo Técnico

No. 246/2008

7. Referente a ART No. 8888/2007 de 26/07/2007

Contratante: SECRETARIA DE EDUCAÇÃO E QUALIDADE DE ENSINO - SEDUC

Empresa Contratada: MJM ENGENHARIA LTDA

Local Obra/Serviço: RUA NOVA N 1000

- MANAUS/AM

Valor Obra/Serviço: R\$,00

Vinculada a ART No. 3864 de 28/04/2008

Do Profissional: 681-D/AM-RR - MARIA JOSE DOS SANTOS RODRIGUES - ENGENHEIRO CIVIL

XX
6º TERMO ADITIVO AO CONTRATO DE N.º 050/2006 SEDUC, REFERENTE A
REFORMA E AMPLIAÇÃO DA ESCOLA ESTADUAL BRIG. JOÃO CAMARÃO,
LOCALIZADA NA RUA NOVA N. 1000-SÃO LAZARO. PRAZO: 30 DIAS -
INÍCIO: 01/05/2007. TÉRMINO: 01/06/2007. XXXXXXXXXXXXXXXXXXXXXXXXXXXX
XX

8. Referente a ART No. 8892/2007 de 26/07/2007

Contratante: SECRETARIA DE EDUCAÇÃO E QUALIDADE DE ENSINO - SEDUC

Empresa Contratada: MJM ENGENHARIA LTDA

Local Obra/Serviço: RUA NOVA N 1000

- MANAUS/AM

Valor Obra/Serviço: R\$,00

Vinculada a ART No. 3864 de 28/04/2008

Do Profissional: 681-D/AM-RR - MARIA JOSE DOS SANTOS RODRIGUES - ENGENHEIRO CIVIL

XX
7º TERMO ADITIVO AO CONTRATO DE N.º 050/2006-SEDUC, REFERENTE A
REFORMA E AMPLIAÇÃO DA ESCOLA ESTADUAL BRIG. JOÃO CAMARÃO
LOCALIZADA NA RUA NOVA N. 1000-SÃO LAZARO. PRAZO: 90 DIAS. ORDEM
DE REINÍCIO DO SERVIÇO 18/06/2007. PRAZO: 90 DIAS. INÍCIO:
30/06/2007. TÉRMINO: 27/09/2007. XXXXXXXXXXXXXXXXXXXXXXXXXXXX
XX

Histórico: EXCLUI-SE OS ITENS Nº 19.1.59, 19.1.69, 19.2.2, 19.2.2.1, 19.2.2.2, 19.2.2.3, 19.2.2.4, 19.5, 19.12, 20.8
E 20.14, DO ATESTADO EM ANEXO.

Manaus, 28 de Abril de 2008

ENGENHEIRO CIVIL AFONSO LUIZ COSTA LINS JÚNIOR
PRESIDENTE

CONFEDERAÇÃO NACIONAL DE ENGENHARIA - CONFEA
CREA-AM



**SEINF**

Secretaria de Estado de Infra-estrutura



AMAZONAS
SECRETARIA DE ESTADO DE INFRA-ESTRUTURA
CRIA-AM
Data: 04/01/2010
Assinatura: [assinatura]
Rubrica: [assinatura]

ATESTADO DE CAPACIDADE TÉCNICA

Atestamos para os devidos fins de prova junto a Órgãos Públicos que a Empresa **MJM ENGENHARIA LTDA.**, CNPJ (MF):03.016.754/0001-28, estabelecida à Rua do Comércio, nº. 115 - Loja 03 - Conjunto Castelo Branco - Parque Dez, Manaus/AM, prestou, nos prazos contratuais acordados para este **SECRETARIA DE ESTADO DE EDUCACAO E QUALIDADE DE ENSINO - SEDUC**, Serviços de Engenharia para Reforma e Ampliação da Escola Estadual "Brigadeiro João Camarão Teles Ribeiro", conforme **Contrato no.050/2006 - SEDUC**, tendo a referida obra, as seguintes características.

Valor dos serviços: R\$ 1.973.637,50

ITEM	DESCRIÇÃO	UNID	QUANT.
1.0	ADMINISTRAÇÃO		
1.1	Administração da obra	un	1,00
2.0	PROJETOS EXECUTIVOS		
2.1	Estrutura metálica para cobertura	m ²	2.098,81
2.2	Hidro-sanitária	m ²	2.098,81
2.3	Elétrica	m ²	2.098,81
2.4	Cálculo Estrutural	m ²	2.098,81
3.0	INSTALAÇÕES PROVISÓRIAS		
3.1	Placa da obra	m ²	20,00
3.2	Barração de obra c/ um pavimento	m ²	20,00
3.3	Cobertura para armação e carpintaria	m ²	18,00
3.4	Andaime metálico de encaixe	m ²	200,00
4.0	DEMOLIÇÃO, RETIRADA E REMOÇÕES		
4.1	Demolição de cobertura construída c/ telhas fibrocimento ou alumínio	m ²	1.285,58
4.2	Demolição de estrutura de madeira para telhados	m ²	1.285,58
4.3	Demolição de forro de madeira c/ estrutura	m ²	1.285,58
4.4	Demolição de concreto simples	m ³	1,50
4.5	Demolição de alvenaria s reaproveitamento	m ³	47,71
4.6	Demolição de elemento vazado	m ²	157,13



**SEINF**

Secretaria de Estado de Infra-estrutura



4.7	Demolição manual de concreto armado e preparo para remoção	m ³	9,21
4.8	Demolição de revestimento de argamassa de cimento e areia	m ²	127,28
4.9	Demolição de revestimento de azulejos	m ²	134,14
4.10	Demolição de piso revestido c/ ladrilho sobre lastro de concreto	m ²	71,62
4.11	Demolição de calçada	m ²	72,00
4.12	Retirada de esquadrias de madeira	m ²	38,10
4.13	Retirada de esquadrias metálicas	m ²	27,25
4.14	Remoção de pintura óleo ou esmalte	m ²	1.227,34
4.15	Retirada de louças sanitárias	m ²	14,00
4.16	Remoção de entulhos DMT 50km e carga manual	m ²	47,03
4.17	Remoção de piso cerâmico	m ²	71,62
4.18	Demolição de piso cerâmico	m ²	71,62
4.19	Demolição ou raspagem de pintura PVC	m ²	969,72
4.20	Limpeza com jato d'água	m ²	2.667,30
4.21	Retirada de aparelhos de condicionadores de ar split	un	22,00
4.22	Retirada de aparelhos de condicionadores de parede	un	4,00
4.23	Retirada de sonorização	un	1,00
5.0	TRABALHO DE TERRA		
5.1	Escavação manual (até 2,00m) , exceto rocha	m ³	162,02
5.2	Aploamento de fundo de valas e piso à maço	m ³	155,67
5.3	Aterro c/ material disponível na obra	m ²	135,87
5.4	Aterro c/ fornecimento de material	m ²	156,56
5.5	Limpeza do terreno	m ²	9.636,95
5.6	Locação da obra	m ²	833,28
5.7	Limpeza mecanica	m ²	875,00
5.8	Plantio e fornecimento de grama (area externa) em placa	m ²	4.300,00
6.0	FUNDAÇÕES SIMPLES		
6.1	Concreto magro	m ³	7,78
6.2	Concreto ciclópico c/ 30% de pedra de mão	m ³	5,88
6.3	Forma de tábuas para concreto aproveitamento 2 vezes	m ²	827,60
6.4	Ferragem CA-50 D=6,3mm a 8,00mm	kg	3.314,33
6.5	Concreto usinado Fck 20MPa (fornecimento lançado e aplicado	m ³	72,48
6.6	Desforma	m ²	827,60
7.0	SUPRA-ESTRUTURA		
7.1	Forma e desforma de tábuas aproveitamento até 3 vezes	m ²	1.481,58
7.2	Ferragem CA-50 D=6,3mm a 8,00mm	kg	8.243,51
7.3	Concreto usinado Fck 20MPa (fornecimento lançado e aplicado	m ³	105,14



**SEINF**

Secretaria de Estado de Infra-estrutura

**8.0****PAREDES E PAINÉIS**

8.1	Alvenaria de tijolo furado (10x20x20) 1/2 vez	m ²	962,81
8.2	Verga reta de concreto armado controle tipo "B" Fck=13,5 Mpa	m ³	11,59
8.3	Elemento vazado	m ²	83,86
8.4	Fechamento c/ tela malha de 1# c/ requadro em metalon	m ²	304,82
8.5	Divisória divilux tipo cega	m ²	9,91
8.6	Alvenaria de tijolo furado (10x20x20) 1 vez	m ²	90,00

9.0**DIVISÓRIAS (FORNECIMENTO E COLOCAÇÃO)**

9.1 Divisória de granito

10.0**COBERTURA**

10.1	Estrutura metálica para cobertura	m ²	2.098,88
10.2	Cobertura em telhas cerâmicas	m ²	2.098,88
10.3	Cumeeira para telha cerâmica	m	187,06
10.4	Embocamento da última fiada de telha cerâmica	m	360,80
10.5	Regularização do substrato c/ argamassa de cimento e areia, traço 1:3	m ²	41,37
10.6	Impermeabilização de lajes e calhas c/ manta asfáltica poliéster 3mm	m ²	41,37
10.7	Proteção mecânica com argamassa de cimento e areia, traço 1:4, esp.	m ²	41,37
11.0	FORRO	m ²	1.102,98
11.1	Forro de PVC	m ²	1.102,98
11.2	Limpeza de forro		
12.0	ESQUADRIAS		
12.1	Porta chapeada c/ visor, padrão SEDUC	m ²	42,00
12.2	Porta de ferro veneziana	m ²	15,50
12.3	Porta de alumínio veneziana	m ²	16,91
12.4	Janela de ferro tipo basculante c/ estrutura para ar condicionado, padrão SEDUC	m ²	139,08
12.5	Janela de ferro tipo basculante, padrão SEDUC	m ²	147,84
12.6	Veneziana metálica	m ²	36,12
12.7	Chumbamento e acabamento de portas de ferro tipo caixilho com uma folha ou duas folhas	m ²	69,95
12.8	Chumbamento e acabamento de caixilho de ferro, basculante ou fixo	m ²	286,92
12.9	Chumbagem veneziana metálica	m ²	36,12
12.10	Portão de ferro tipo grade	m ²	18,44
12.11	Porta de ferro chapeada	m ²	7,04
12.12	Recuperação de portões de ferro tipo grade	m ²	8,80
12.13	Recuperação de portões de ferro tipo chapeados	m ²	22,44
12.14	Porta de madeira almofadada simples	m ²	2,52

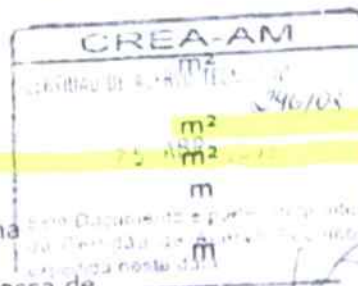

**SEINF**

Secretaria de Estado de Infra-estrutura



12.15	Porta divilux incluindo ferragem	un	1,00
12.16	Visor de vidro - secretaria	m ²	2,00
12.17	Guarda corpo em gradil de ferro proteção rampa, circulação superior e passarelas deficientes físicos em fogo de 2"	m ²	309,03
13.0	VIDRO		
13.1	Vidro liso transparente 4mm	m ²	208,13
13.2	Visor de vidro - secretaria	m ²	2,00
14.0	REVESTIMENTO		
14.1	Chapisco traço 1:3 (paredes e tetos)	m ²	2.334,49
14.2	Emboço traço 1:2:4 (e=0,02mm)	m ²	297,44
14.3	Reboco paulista traço 1:2:4 (e=5mm)	m ²	2.254,55
14.4	Azulejo branco 20x20cm tipo A (extra)	m ²	234,18
15.0	PAVIMENTAÇÃO		
15.1	Lastro impermeabilizante de concreto não estrutural	m ²	89,76
15.2	Argamassa de regularização - 3cm	m ²	1.524,60
15.3	Cerâmica 20x20	m ²	90,71
15.4	Piso korodur 10mm	m ²	1.005,11
15.5	Calçada 8cm	m ²	177,72
15.6	Lixamento e polimento de piso de lata resistência	m ²	1.742,07
15.7	Tela soldada de aço 10x10 - 4,20	m ²	591,70
15.8	Recuperação de calçadas	m ²	433,85
16.0	SOLEIRAS, RODAPÉS E PEITORIS		
16.1	Soleira de granito	m	4,10
16.2	Rodapé de korodur	m	499,00
16.3	Peitoril em granito l=0,20m	m	168,15
16.4	Peitoril em granito l=0,40m(passa prato) boleado nas 2 laterais	m	1,50
16.5	Peitoril em granito l=0,40m(secretaria) boleado nas 2 laterais	m	2,10
17.0	PINTURA		
17.1	Aparelhamento em paredes com selador acrílico	m ²	2.128,46
17.2	Massa corrida acrílica	m ²	4.869,85
17.3	Pintura acrílica - 2 demãos	m ²	4.869,85
17.4	Aparelhamento esquadrias de ferro com zarcão comum	m ²	761,52
17.5	Pintura esmalte em esquadrias de ferro - 2 demãos	m ²	761,52
17.6	Aparelhamento em esquadrias de ferro - 2 demãos TELHADO	m ²	4.197,63
17.7	Aparelhamento em estrutura metálica com zarcão comum	m ²	4.197,63
17.8	Pintura TLHACRYL p/ telha de barro	m ²	4.197,63
17.9	Pintura com resina acrílica em piso - 3 demãos	m ²	1.742,07

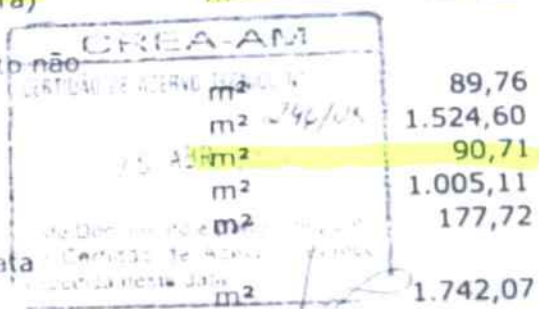



SEINF

Secretaria de Estado de Infra-estrutura



17.10	Pintura com logotipo do estado e nome da escola	un	1,00
17.11	Pintura em piso c/ novacor - calçadas		506,57
17.12	Aparelhamento guarda-corpo de ferro com zarcão comum	m ²	147,03
17.13	Pintura esmalte guarda-corpo de ferro - 2 demãos	m ²	147,03
17.14	Aparelhamento esquadrias de madeira	m ²	5,04
17.15	Verniz esquadria de madeira	m ²	5,04
18.0	APARELHAMENTO E METAIS		
18.1	Saboneteira branca em louça	un	15,00
18.2	Cabide duplo banco em louça	un	9,00
18.3	Porta papel branco 15x15 em louças	un	13,00
18.4	Lavatório de louça branco c/ coluna e acessórios	un	5,00
18.5	Chuveiro plástico inclusive registro	un	2,00
18.6	Vaso sanitário branco c/ caixa de descarga acoplada completa	un	13,00
18.7	Bancada em granito p/ lavatório c/ 04 cubas em louça (6,10x0,55)m	un	2,00
18.8	Bancada em granito p/ pia da cozinha c/ 02 cubas grandes em aço inox (3,80x0,60)m	un	1,00
18.9	Mictório branco	un	3,00
18.10	Barra de apoio p/ deficientes	un	1,00
18.11	Porta toalha p toalha de papel	pc	10,00
18.12	Porta toalha de louça branca	un	1,00
18.13	Bancada em granito p/ lavatório com 3 cubas de louça (3,00x0,60)m	un	1,00
18.14	Porta sabonete líquido	un	13,00
18.15	Cabide metálico	un	4,00
18.16	Porta toalha metálico	un	2,00
18.17	Porta sabonete metálico	un	2,00
18.18	Porta papel higienico metálico	un	13,00
18.19	Espelho banheiro feminino - 3 mm em compensado	m ²	6,60
18.20	Espelho em moldura 0,40x0,60 em moldura de alumínio - 5un	m ²	4,20
19.0	INSTALAÇÕES		
19.1	Elétrica		
19.1.1	Luminária 2x40 completa	un	180,00
19.1.2	Luminária 1x40 completa	un	2,00
19.1.3	Luminária 2x20 completa	un	6,00
19.1.4	Luminária 1x20 completa	un	26,00
19.1.5	Interruptor de 1" seção	un	38,00
19.1.6	Interruptor 3" teclas - simples de embutir	un	2,00
19.1.7	Tomadas completa	un	134,00
19.1.8	Tomadas 2 p + t	un	71,00
19.1.9	Tomadas RJ-45	un	20,00
19.1.10	Tomadas RJ-11 telefone	un	1,00





SEINF

Secretaria de Estado de Infraestrutura



GOVERNO DO ESTADO DO
AMAZONAS

19.1.11	Minuteria simples p/ campainha 110 volts	un	1,00
19.1.12	Tomada para ar condicionado	un	44,00
19.1.13	Emendas a compressão p/ cabo 16mm	un	6,00
19.1.14	Terminais a compressão p/ cabo 16mm	un	15,00
19.1.15	Terminais a compressão p/ cabo 50mm	un	9,00
19.1.16	Terminais pré-isolados, tipo garfo p/ cabo 6mm	un	170,00
19.1.17	Terminais pré-isolados, tipo bico p/ cabo 6mm	un	100,00
19.1.18	Cabo 50mm	ml	230,00
19.1.19	Cabo 35mm	ml	310,00
19.1.20	Cabo 25mm	ml	110,00
19.1.21	Cabo 16mm	ml	630,00
19.1.22	Cabo 10mm	ml	1.525,00
19.1.23	Cabo 6mm	ml	600,00
19.1.24	Cabo 4mm	ml	3.250,00
19.1.25	Cabo 2,5mm	ml	10.058,00
19.1.26	Conduite Amanco	ml	900,00
19.1.27	Canaleta 50x20	un	34,00
19.1.28	Acopladores p/ canaletas 50x20	un	65,00
19.1.29	Cotovelos internos 50x20	un	4,00
19.1.30	Luvas p/ canaletas 50x20	un	10,00
19.1.31	Tampas de extremidades p/ canaletas 50x20	un	3,00
19.1.32	Eletroduto de 1/2"	ml	40,00
19.1.33	Eletroduto de 3/4"	ml	70,00
19.1.34	Eletroduto de fg 3/4	ml	15,00
19.1.35	Curva de 1 1/2"	un	10,00
19.1.36	Curva de 3/4"	un	35,00
19.1.37	Curva de 1"	un	6,00
19.1.38	Curva de 1/2"	un	15,00
19.1.39	Curva vertical interna 100x50	un	1,00
19.1.40	Caixa Octogonal 4x4	un	208,00
19.1.41	Caixa 4x2 PUC	un	15,00
19.1.42	Luvas de 3/4	un	20,00
19.1.43	Condulete de 1/2"	un	20,00
19.1.44	Condulete de 1"	un	4,00
19.1.45	Balancim completo	un	61,00
19.1.46	Tirante de 3/8" x 3m	un	25,00
19.1.47	Eletrocalha 100x50	un	152,00
19.1.48	Terminais de compressão	un	420,00
19.1.49	Disjuntor de monofásico 15A	un	75,00
19.1.50	Disjuntor monofásico 20A	un	18,00
19.1.51	Disjuntor bifásico 30 A	un	45,00
19.1.52	Disjuntor trifásico 50 A	un	4,00
19.1.53	Disjuntor trifásico 60 A	un	6,00
19.1.54	Disjuntor trifásico 70 A	un	1,00
19.1.55	Disjuntor trifásico 100 A	un	1,00
19.1.56	Quadro de distribuição 20 cir c/ barramento de 100A	un	4,00

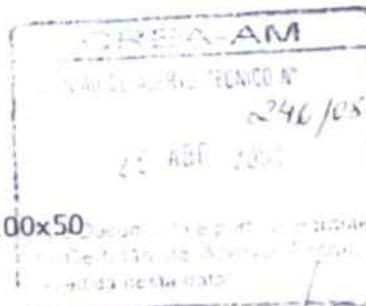

**SEINF**

Secretaria do Estado de Infra-estrutura

**AMAZONAS**

19.1.57	Quadro de distribuição 18 cir c/ barramento de 100A	un	1,00
19.1.58	ATERRAMENTO	un	3,00
19.1.59	Aterramento subestação	un	3,00
19.1.60	ELETRICA SUBSOLO		
19.1.61	Cabo 10mm	ml	480,00
19.1.62	Cabo 4mm	ml	1.100,00
19.1.63	Cabo 2,5mm	ml	400,00
19.1.64	Disjuntor bifásico de 30A	un	4,00
19.1.65	Disjuntor bifásico de 15A	un	8,00
19.1.66	Disjuntor monofásico de 15A	un	1,00
19.1.67	Tomadas 2p + t de embutir	un	4,00
19.1.68	Nova subestação		
19.1.69	Subestação de 225 KVA - Palanque	un	1,00
19.1.70	Cabo isolado 240mm ²	m	92,00
19.1.71	Chave seccionadora de 800A	un	1,00
19.1.72	Quadro c/ barramento de 500A e Disjuntores	Cj	1,00
19.1.73	Fuzíveis NH 600A	pç	3,00
19.1.74	Poste de concreto duplo T 11/100 Kg	pç	1,00
19.1.75	Terminal 240mm ²	pç	31,00
19.1.76	Quadro de força	un	8,00
19.2	Hidráulica		
19.2.1	Distribuição		
19.2.1.1	Tubo soldável 20mm	ml	13,71
19.2.1.2	Tubo soldável 25mm	ml	71,44
19.2.1.3	Tubo soldável 32mm	ml	389,30
19.2.1.4	Tubo soldável 50mm	ml	43,90
19.2.1.5	Tubo soldável 60mm	ml	20,80
19.2.1.6	Tee 20mm	un	1,00
19.2.1.7	Tee 25mm	un	19,00
19.2.1.8	Tee 32mm	un	2,00
19.2.1.9	Tee 50mm	un	2,00
19.2.1.10	Tee 60mm	un	1,00
19.2.1.11	Joelho 20mm	un	10,00
19.2.1.12	Joelho 25mm	un	12,00
19.2.1.13	Joelho 32mm	un	10,00
19.2.1.14	Registro de pressão de 1/2	un	2,00
19.2.1.15	Registro de gaveta de 3/4	un	8,00
19.2.1.16	Registro de gaveta de 1	un	2,00
19.2.2	POÇO E CASA DE BOMBA		
19.2.2.1	Limpeza do poço C/ 50 m de profundidade	vb	1,00
19.2.2.2	Substituição de luvas	un	5,00
19.2.2.3	Substituição de válvula elétrica	un	1,00
19.2.2.4	Revisão elétrica do quadro c/ substituição de fuzíveis	un	1,00
19.2.2.5	Pintura da casa de bomba	m2	5,38
19.2.3	CAIXA DÁGUA METALICA		
19.2.3.1	Limpeza geral	vb	1,00



**SEINF**

Secretaria de Infra-estrutura

**AMAZONAS**

19.2.3.2	Aparelhamento esquadrias de ferro com zarcão comum	m2	74,52
19.2.3.3	Pintura esmalte em esquadrias de ferro - 2 demãos	m2	74,52
19.2.3.4	Substituição de conexões	vb	1,00
19.2.4	DRENOS AR CONDICIONADO		
19.2.4.1	Tubo PVC de 1/2	m	84,65
19.2.4.2	Curva PVC de 1/2	um	80,00
19.3	Sanitária	un	
19.3.1	Tubo 150mm	ml	84,20
19.3.2	Tubo 100mm	ml	160,00
19.3.3	Tubo 75mm	ml	50,00
19.3.4	Tubo 50mm	ml	30,00
19.3.5	Tubo 40mm	ml	65,00
19.3.6	Tee 150mm	un	5,00
19.3.7	Tee 100mm	un	16,00
19.3.8	Tee 75mm	un	5,00
19.3.9	Tee 50mm	un	2,00
19.3.12	Joelho 100mm	un	20,00
19.3.13	Joelho 75mm	un	4,00
19.3.14	Joelho 50mm	un	19,00
19.3.15	Joelho 40mm	un	45,00
19.3.16	Caixa sifonada	un	8,00
19.3.17	Ralo 10x10	un	2,00
19.3.18	Ralo 15x15	un	1,00
19.3.19	Junção pvc 100x100	un	8,00
19.3.20	Junção pvc 100x175	un	3,00
19.3.21	Luva Pvc 100 mm	un	5,00
19.3.22	Luva pvc de 75mm	un	2,00
19.3.23	Luva pvc de 50mm	un	3,00
19.3.24	Caixas de passagem 80x80	un	2,00
19.3.25	Grelha metálica 15x15 incluindo porta grelha	un	
19.4	Telefonia	ml	50,00
19.4.1	Eletroduto pvc de 1/2	ml	6,00
19.4.2	Eletroduto pvc de 3/4	un	2,00
19.4.3	Luva pvc de 3/4	un	15,00
19.4.4	Luva PVC de 1/2	un	5,00
19.4.5	Curva Pvc de 1/2	un	2,00
19.4.6	Curva PVC de 3/4	un	5,00
19.4.7	Caixa 4x4 com tampa completa	un	
19.5	Lógica	ml	34,00
19.5.1	Canaletas 50x20		
19.5.2	Instalação de tomada para computador completa	un	44,00
19.5.3	Cotovelos 50x20	un	4,00
19.5.4	Luvras 50x20	un	10,00
19.5.5	Tampas cega	un	18,00
19.5.6	Quadro	un	1,00





SEINF

Stückzahl des Bestandes des Abgabensubjekts



AMAZONAS

Item	Descrição	Unidade	Quantidade	Valor Unitário (R\$)	Valor Total (R\$)
19.5.7	Aterramento	un	1	15,00	15,00
19.5.8	MOBILIA DA SALA DE INFORMATICA				
19.5.8.1	Bancada p/ professor (1,60 x 0,80m)	un	1	1,00	1,00
19.5.8.2	Módulo de bancada para aluno (1,10x0,65m)	un	20	20,00	400,00
19.5.8.3	Mesa para a impressora (0,80 x 0,45)	un	3	3,00	9,00
19.5.8.4	Suporte para HUB	un	1	1,00	1,00
19.6	RECUPERACAO DA REDE DE DRENAGEM	un	1		
19.6.1	CANALETAS - PRÉDIO ANTIGO - CANALETAS ANTIGAS				
19.6.1.1	Forma	m ²	24	24,00	576,00
19.6.1.2	Cinta superior - concreto	m ³	2,88	2,88	8,38
19.6.1.3	Ferro	kg	172,80	172,80	29.836,80
19.6.1.4	Cantoneira tipo I 2" x 2"	m	120,00	120,00	14.400,00
19.6.1.5	Chapisco	m ²	36,00	36,00	1.296,00
19.6.1.6	Reboco	m ²	36,00	36,00	1.296,00
19.6.1.7	Grelha largura de 40 cm incluindo pintura	m	120,00	120,00	14.400,00
19.6.2	DRENAGEM NOVA				
19.6.2.1	CANALETAS - AMPLIAÇÃO(Com 46,00m de comprim., largura útil de 40 cm, c/ acabamento em cantoneira, incluindo grelha de ferro - 2 um.)				
19.6.2.2	Escavação	m ³	51,52	51,52	2.638,56
19.6.2.3	Lastro de concreto magro	m ³	3,68	3,68	13,45
19.6.2.4	Alvenaria dobrada	m ²	92,00	92,00	8.280,00
19.6.2.5	Forma	m ²	36,80	36,80	1.345,60
19.6.2.6	Cinta superior - concreto	m ³	4,42	4,42	15,91
19.6.2.7	Ferro	kg	66,24	66,24	2.384,64
19.6.2.8	Cantoneira tipo I 2" x 2"	m	184,00	184,00	22.080,00
19.6.2.9	Chapisco	m ²	301,76	301,76	10.863,76
19.6.2.10	Reboco	m ²	301,76	301,76	10.863,76
19.6.2.11	Grelha largura de 40 cm incluindo pintura	m	92,00	92,00	11.040,00
19.6.2.12	Tubo de concreto 30cm.	un	14,00	14,00	196,00
19.6.2.13	Tubo de concreto 40cm.	un	40,00	40,00	560,00
19.6.2.14	Caixa de passagem de 80x80 - com tampa	un	4,00	4,00	56,00
19.7	Fossa séptica em concreto armado	un	1,00	1,00	13.000,00
19.8	Sumidouro D=2,60m ; h=5,70m	un	1,00	1,00	13.000,00
19.9	Sumidouro D = 2,00 m h = 4,00 m - área da cozinha/wc	un	2,00	2,00	26.000,00
19.10	Fossa séptica em alvenaria de tijolo dobrado 1,30x2,60m h = 1,80 m	un	1,00	1,00	13.000,00
19.11	Sumidouro D = 1,50 m h = 3,50 m	un	1,00	1,00	13.000,00
19.12	Sonorização (Salas de aula) - sistema de som (Tubulação, fiação, fornecimento de cx. p/ as novas salas)	un	1,00	1,00	13.000,00
20	DIVERSOS				
20.1	Placas indicativas de acrílico (prog. Visual)	un	34,00	34,00	4.420,00
20.2	Placa de bronze colocada	un	1,00	1,00	13.000,00
20.3	Extintor de água 101	un	4,00	4,00	52.000,00
20.4	Extintor CO2 - 10kg	un	1,00	1,00	13.000,00



SEINF

Secretaria de Estado de Infra-estrutura



AMAZONAS

20.6	Prateleira de concreto	un	15,20
20.7	Quadro branco de fórmica (lousa) 3,00x1,25m p/ pincel	un	16,00
20.8	Subestação de 150kva - palanque	un	1,00
20.9	Luminária externa com 04 pétalas, lâmpada vapor de sódio, poste em aço galvanizado pintado h=0,60m, inclusive fiação	un	5,00
20.10	Banco de concreto 5,00x5,60x0,50m	un	3,00
20.11	Banco de concreto 2,00x0,50m	un	20,00
20.12	Construção de tanque para lavagem de painéis	un	1,00
20.13	SUBSOLO Colocação de grama	vb	1,00
20.14	Colocação de grama (jardins)		
21	MURO INTERNO (ESCOLA / MURO)		
21.1	Escavação	m ³	1,20
21.2	Lastro de concreto magro	m ³	0,12
21.3	Concreto ciclópico	m ³	0,96
21.4	Pilares:	m ²	9,60
21.5	Forma	m ²	9,60
21.6	Desforma	kg	28,80
21.7	Armação		
21.8	Concreto usinado fck 20 mpa (fornecimento, lançamento e aplicação)	m ³	0,48
21.9	Viga superior:	m ²	3,20
21.10	Forma	m ²	3,20
21.11	Desforma	kg	11,50
21.12	Armação		
21.13	Concreto usinado fck 20 mpa (fornecimento, lançamento e aplicação)	m ³	0,19
21.14	Alvenaria de 1/2 vez	m ²	24,00
21.15	Chapisco	m ²	48,00
21.16	Reboco Paulista	m ²	48,00
21.17	Aparelhamento em paredes com selador acrílico	m ²	48,00
21.18	Tinta acrílica	m ²	2,10
21.19	Portão de ferro 1,00 x 2,10		
21.20	Aparelhamento em esquadrias de ferro c/ zarcão comum	m ²	4,20
21.21	Tinta esmalte	m ²	4,20
22	MURO EXTERNO		
22.1	REVESTIMENTO		
22.2	Reboco Paulista		
22.3	PINTURA EXTERNA		
22.4	Tinta acrílica	m ²	1.044,00
22.5	PINTURA INTERNA		
22.6	Tinta acrílica	m ²	1.418,00

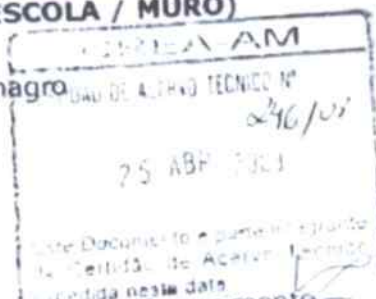



SEINF

Serviço de Engenharia de Infraestrutura



GOVERNO DO ESTADO DO AMAPÁ

AMAZONAS

22.7	COLOCAÇÃO DE ARAME FARPADO	m	1.628,00
22.8	Substituição de suporte para fixação de arame farpado, incluindo pintura dos mesmos	vb	1,00
23.0	ESTACIONAMENTO AMPLIAÇÃO		
23.1	Locação da obra	m ²	200,00
23.2	Aterro c/ fornecimento de material	m ³	50,00
23.3	Escavação	m ³	1,50
23.4	FUNDAÇÕES		
23.4.1	Concreto ciclópico	m ³	1,50
23.5	MEIO-FIO		
23.5.1	Meio-fio de concreto pré-moldado	m	55,00
23.6	PISO		
23.6.1	Lastro de concreto fck 20mpa	m ³	24,00
23.6.2	Tela soldada de aço 10x10 - 4,2	m ²	200,00
23.7	PINTURA		
23.7.1	Pintura de meio fio	m ²	55,00
24	CANTINA		
24.1	DEMOLIÇÃO, RETIRADAS E REMOÇÕES		
24.1.1	Demolição de cobertura construída c/ telhas fibrocimento ou alumínio	m ²	42,00
24.1.2	Demolição de estrutura de madeira para telhados	m ²	42,00
24.1.3	Demolição de forro de madeira c/ estrutura	m ²	42,00
24.1.4	Demolição de revestimento de azulejos	m ²	32,00
24.1.5	Demolição de piso cerâmico	m ²	15,00
24.2	COBERTURA		
24.2.1	Estrutura metálica para cobertura	m ²	56,00
24.2.2	Cobertura de telha cerâmica	m ²	56,00
24.3	FORRO		
24.3.1	Forro PVC	m ²	56,00
24.3.2	Limpeza de forro	m ²	56,00
24.4	REVESTIMENTO		
24.4.1	Chapisco traço 1:3	m ²	32,00
24.4.2	Emboço traço 1:2:3 (e=0,20m)	m ²	32,00
24.4.3	Azulejo branco 20x20cm tipo A (extra)	m ²	32,00
24.5	PAVIMENTAÇÃO		
24.5.1	Argamassa de regularização - 3cm	m ²	42,00
24.5.2	Cerâmica 20x20	m ²	15,00
24.5.3	Piso korodur 10mm	m ²	27,00
24.6	SOLEIRA, RODAPÉS E PEITORIS		
24.6.1	Soleira de granito	m	0,80
24.6.2	Rodapé de korodur	m	7,00
24.6.3	Peitoril em granito l=0,20m	m	3,00
24.7	PINTURA		
24.7.1	Aparelhamento em paredes com selador acrílico	m ²	30,00
24.7.2	Massa corrida acrílica	m ²	180,00
24.7.3	Pintura acrílica- 2 demãos	m ²	180,00

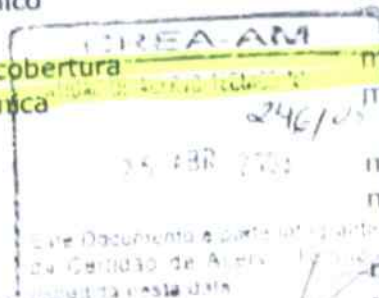

[Handwritten signature]

[Handwritten signature]

[Handwritten signature]

SEINF

Secretaria de Estado de Infra-estrutura



AMAZONAS

24.7.4	Aparelhamento em esquadrias de ferro c/ zarcão comum	m ²	16,56
24.7.5	Pintura esmalte em estrutura metálica - 2 demãos	m ²	16,56
24.7.6	Aparelhamento em estrutura metálica c/ zarcão comum	m ²	100,00
24.7.7	Pintura esmalte em estrutura metálica - 2 demãos	m ²	100,00
24.7.8	Pintura TELHACRYL p/ telha de barro	m ²	100,00
24.7.9	Pintura com resina acrílica em piso - 3 demãos	m ²	27,00
24.8	APARELHOS E METAIS		
24.8.1	Bancada em granito p/ pia da coxinha c/ 02 cubas grandes em aço inox (3,80 x 0,60m)	un	1,00
24.8.2	INSTALAÇÕES	un	
24.8.2.1	Elétrica	un	1,00
24.8.2.2	Hidráulica	un	1,00
24.8.2.3	Sanitária	un	1,00
24.9	DIVERSOS	un	
24.9.1	Placas indicativas de acrílico (prog. Visual)	un	1,00
24.10	LIMPEZA	un	
24.10.1	Limpeza final e permanente da obra	un	1,00
25	RAMPA		
25.1	COBERTURA		
25.1.1	Estrutura metálica	m ²	108,00
25.1.2	Cobertura em chapa metálica lisa	m ²	108,00
25.1.3	Calha metálica	ml	72,00
25.2	PINTURA		
25.2.1	Aparelhamento em esquadrias de ferro c/ zarcão comum	m ²	216,00
25.2.2	Estrutura metálica	m ²	216,00
25.2.3	Cobertura em chapa metálica lisa	m ²	216,00
25.2.4	Pintura esmalte em estrutura metálica - 2 demãos	m ²	216,00
25.2.5	Estrutura metálica	m ²	216,00
25.2.6	Cobertura em chapa metálica lisa	m ²	216,00
25.3	INSTALAÇÃO ELETRICA		
25.4	Luminária fluorescente 2x20	un	6,00
25.5	Eletroduto de 1/2"	m	40,00
25.6	Cabo de 1,5mm	m	200,00
25.7	Cabo 8mm	m	90,00
25.8	Disjuntor de 10A monopolar	un	1,00
25.9	Luva de 1/2"	un	30,00
25.10	Curvas de 1/2"	un	2,00
26	QUADRA		
26.1	DEMOLIÇÃO E RETIRADAS		
26.1.1	Retirada de alambrado existente	m ²	282,40
26.1.2	Limpeza telhas cobertura - 2 faces	m ²	704,00

246/03

25 ABR 2003

EM

04 JAN 2010

CGL 6,00

CONFERE CGL 40,00

ORIGINAL 200,00

90,00

1,00

30,00

2,00

W



SEINF

Secretaria de Estado de Infra-estrutura



GOVERNO DO ESTADO DO
AMAZONAS

26.1.4	Limpeza telhamento fachamento lateral	m²	376,00
26.2	ESTRUTURA		
26.2.1	Recuperação de estrutura metálica - cobertura e dos pilares	m²	600,00
26.3	ALAMBRADO (Fechamento lateral)		
26.3.1	Recuperação de estrutura em tubos de ferro para colocação de tela de alambrado		100,00
26.3.2	Tela de alambrado		282,40
26.4	COBERTURA E FECHAMENTO LATERAL		
26.4.1	Recuperação de telhas e vedação de goteiras da cobertura	m²	252,50
26.4.2	Fixação e substituição de telhas o fechamento lateral quadra I	m²	124,80
26.5	PINTURA		
26.5.1	Pintura acrílica alvenaria	m²	201,20
26.5.2	Aparelhamento em esquadrias de ferro c/ zarcão comum - alambrado	m²	564,80
26.5.3	Aparelhamento em esquadrias de ferro c/ zarcão comum - pilares	m²	77,00
26.5.4	Pintura esmalte em esquadrias de ferro - 2 demãos - estrutura da cobertura	m²	704,00
26.5.5	Pintura esmalte em esquadrias de ferro - 2 demãos - sobre telhas	m²	704,00
26.5.6	Pintura esmalte em esquadrias de ferro - 2 demãos - sobre pilares	m²	77,00
26.5.7	Pintura esmalte em esquadrias de ferro - 2 demãos - alambrado	m²	564,00
26.5.8	Pintura esmalte em esquadrias de ferro - 2 demãos	m²	564,80
26.5.9	Pintura quadra incluindo tinta acrílica	m²	600,00
26.6	INSTALAÇÃO ELETRICA		
26.6.1	Quadro de distribuição de 18 circuitos de embutir com barramento 100 AMP	un	1,00
26.6.2	Disjuntor bifásico 50 AMP	un	1,00
26.6.3	Disjuntor bifásico 15 AMP	un	1,00
26.6.4	Disjuntor monofásico 15 AMP	un	1,00
26.6.5	Tomadas 2 p + t de embutir simples	un	4,00
26.6.6	Cabo 2,5 mm verde	ml	50,00
26.6.7	Revisão instalação elétrica quadra com substituição de lâmpadas queimadas	EM	1,00
26.7	CANALETAS		
26.7.1	Recuperação de canaletas existentes	ml	104,00
26.7.2	Limpeza de canaletas	m²	31,20
26.7.3	Alvenaria dobrada	m²	31,20
26.7.4	Forma	m³	3,74
26.7.5	Cinta superior - concreto	kg	149,76
26.7.6	Ferro	m	208,00
26.7.7	Cantoneira tipo 1 2"x 2"		

CGL 1,00
 CONFERE COM 4,00
 ORIGINAL 50,00
 EM 04 MAR 2007 1,00
 vb

GREA-AM
 25 ABR 2007

10



SEINF

Secretaria de Engenharia



AMAZONAS

26.7.8	Chapisco		
26.7.9	Reboco		
26.7.10	Grelha metálica	m ²	124,80
26.8	EQUIPAMENTOS PARA ESPORTE	m ²	124,80
26.8.1	Tabela de basquete	ml	104,00
26.8.2	Traves futebol de salão	un	2,00
26.8.3	Rede para futebol de salão	un	2,00
26.8.4	Posta ferro FG para voley	par	1,00
26.8.5	Rede para voley	un	2,00
26.8.6	Rede para futebol de campo	un	1,00
27	LIMPEZA FINAL	par	1,00
27.1	Limpeza final e permanente de obra	un	1,00

Declaramos, ainda que os compromissos assumidos foram cumpridos satisfatoriamente, nada constando em nossos registros, até a presente data, que a desabone tecnicamente a empresa acima referida.

Manaus/Am, 02 de janeiro de 2008.

Eng^o **Jerocilio Roberto Simões Alves da Silva**
Chefe do Departamento de Engenharia

Eng^o **Orlando Augusto Vieira de Matos Júnior**
Secretário Executivo



12