





## ÍNDICE DA DOCUMENTAÇÃO TOMADA DE PREÇOS N.º 004/2022 – IFAM

### DECLARAÇÕES COMPLEMENTARES

#### HABILITAÇÃO JURÍDICA:

- Contrato Social em vigor e todas as alterações;
- Apresentação dos sócios.

#### REGULARIDADE FISCAL E TRABALHISTA:

- Inscrição no Cadastro Nacional de Pessoa Jurídica (CNPJ);
- CND Tributos Federais e Dívida Atida da União;
- Certificado de Regularidade do FGTS;
- CND Justiça do Trabalho;
- Inscrição Municipal;
- Comprovante de isenção de Inscrição Estadual;
- CND Tributos Municipais (Prefeitura de Manaus);
- CND SEFAZ-AM.

#### QUALIFICAÇÃO ECONÔMICO-FINANCEIRA:

- Certidão Negativa de Falência e Recuperação;
- Balanço Patrimonial.

#### QUALIFICAÇÃO TÉCNICA:

- Certidão de Registro de Quitação de Pessoa Jurídica no CREA;
- Certidão de Registro de Quitação de Pessoa Física no CREA;
- Atestados de Capacidade Técnica Operacional;
- CAT Responsável Técnica;
- Contrato Responsável Técnica (Prestação de Serviço);
- ART de Cargo e Função.

Manaus-AM, 25 de maio de 2023.

JWL CONSTRUÇÕES DE EDIFÍCIOS LTDA

Jéssica de Souza Fortes

Engenheira Civil

CREA-AM 27373

*Jéssica de Souza Fortes*

JWL CONSTRUÇÕES DE EDIFÍCIOS LTDA

CNPJ 34.222.656/0001-70



# DECLARAÇÕES COMPLEMENTARES

JWL CONSTRUÇÕES DE EDIFÍCIOS LTDA

RUA CARVALHO PAES DE ANDRADE, N.º 66 – SÃO FRANCISCO, CEP 69.079-270 | MANAUS/AMAZONAS  
TELEFONES: (92) 3304-7316 / (92) 99217-3249 / (92) 99305-0016 | E-MAIL: [jwl.engenharia19@gmail.com](mailto:jwl.engenharia19@gmail.com)



**DECLARAÇÃO DE MICROEMPRESA E EMPRESA DE PEQUENO  
PORTE OU COOPERATIVA ENQUADRADA NO ART. 34 DA LEI N.º  
11.488, DE 2007**

A empresa **JWL CONSTRUÇÕES DE EDIFÍCIOS LTDA**, inscrita no CNPJ sob o n.º **34.222.656/0001-70**, sediada na Rua Carvalho Paes de Andrade, n.º 66, São Francisco – Manaus/AM, CEP 69.079-270, por intermédio de seu representante legal a Sra. Jessica de Souza Fortes, portador(a) da Carteira de Identidade - RG n.º 2270136-2 e do CPF n.º 983.279.682-20, **DECLARA**, sob as penas da lei, que é considerada:

☒ microempresa ou empresa de pequeno porte, nos termos da Lei Complementar n.º 123, de 14 de dezembro de 2006, não se incluindo nas hipóteses de exclusão previstas no §4º do artigo 3º do mesmo diploma;

Gozando, assim, do regime diferenciado e favorecido instituído pela referida Lei Complementar, para fins de participação na presente licitação.

Manaus-AM, 25 de maio de 2023.

JWL CONSTRUÇÕES DE EDIFÍCIOS LTDA  
*Jéssica de Souza Fortes*  
Engenheira Civil  
CREA-AM 27373

*Jéssica de Souza Fortes*

JWL CONSTRUÇÕES DE EDIFÍCIOS LTDA  
CNPJ 34.222.656/0001-70





## DECLARAÇÃO

Ref.: TOMADA DE PREÇOS N.º 04/2022-IFAM

A empresa **JWL CONSTRUÇÕES DE EDIFÍCIOS LTDA**, inscrita no CNPJ sob o nº **34.222.656/0001-70**, por intermédio de seu representante legal a Sra. Jessica de Souza Fortes, portador(a) da Carteira de Identidade - RG nº 2270136-2 e do CPF nº 983.279.682-20, **DECLARA** que está ciente e concorda com as condições contidas no Edital e seus anexos, bem como de que cumpre plenamente os requisitos de habilitação definidos no Edital.

Manaus-AM, 25 de maio de 2023.

JWL CONSTRUÇÕES DE EDIFÍCIOS LTDA  
Jessica de Souza Fortes  
Engenheira Civil  
CPF nº 983.279.682-20

JWL CONSTRUÇÕES DE EDIFÍCIOS LTDA  
CNPJ 34.222.656/0001-70

JWL CONSTRUÇÕES DE EDIFÍCIOS LTDA

fsr



## DECLARAÇÃO

### DECLARAÇÃO DE INEXISTÊNCIA DE FATO SUPERVENIENTE IMPEDITIVO DA HABILITAÇÃO

Ref.: TOMADA DE PREÇOS N.º 04/2022-IFAM

A empresa **JWL CONSTRUÇÕES DE EDIFÍCIOS LTDA**, inscrita no CNPJ sob o nº 34.222.656/0001-70, por intermédio de seu representante legal a Sra. Jéssica de Souza Fortes, portador(a) da Carteira de Identidade - RG nº 2270136-2 e do CPF nº 983.279.682-20, **DECLARA**, sob as penas da Lei, que até a presente data inexistem fatos impeditivos para sua habilitação no presente processo ciente da obrigatoriedade de declarar ocorrências posteriores.

Manaus-AM, 25 de maio de 2023.

JWL CONSTRUÇÕES DE EDIFÍCIOS LTDA

Jéssica de Souza Fortes

Engenheira Civil

JWL CONSTRUÇÕES DE EDIFÍCIOS LTDA

CNPJ 34.222.656/0001-70

JWL CONSTRUÇÕES DE EDIFÍCIOS LTDA



**TOMADA DE PREÇOS Nº 04/2022-IFAM**  
**DECLARAÇÃO DE ELABORAÇÃO INDEPENDENTE DE PROPOSTA**

Jéssica de Souza Fortes, portador(a) da Cédula de Identidade RG nº 2270136-2 e do CPF nº 983.279.682-20, como representante devidamente constituída da empresa **JWL CONSTRUÇÕES DE EDIFÍCIOS LTDA**, inscrita no CNPJ sob o nº **34.222.656/0001-70**, doravante denominado LICITANTE, para fins do disposto no Edital da presente Licitação, declara, sob as penas da lei, em especial o art. 299 do Código Penal Brasileiro, que:

(a) a proposta apresentada para participar da **TOMADA DE PREÇOS Nº 04/2022-IFAM**, foi elaborada de maneira independente pelo Licitante e o conteúdo da proposta não foi, no todo ou em parte, direta ou indiretamente, informado, discutido ou recebido de qualquer outro participante potencial ou de fato da **TOMADA DE PREÇOS Nº 04/2022-IFAM**, por qualquer meio ou por qualquer pessoa;

(b) a intenção de apresentar a proposta elaborada para participar da **TOMADA DE PREÇOS Nº 04/2022-IFAM**, não foi informada, discutida ou recebida de qualquer outro participante potencial ou de fato da **TOMADA DE PREÇOS Nº 04/2022-IFAM**, por qualquer meio ou por qualquer pessoa;

(c) que não tentou, por qualquer meio ou por qualquer pessoa, influir na decisão de qualquer outro participante potencial ou de fato da **TOMADA DE PREÇOS Nº 04/2022-IFAM**, quanto a participar ou não da referida licitação;

(d) que o conteúdo da proposta apresentada para participar da **TOMADA DE PREÇOS Nº 04/2022-IFAM** não será, no todo ou em parte, direta ou indiretamente, comunicado ou discutido com qualquer outro participante potencial ou de fato da **TOMADA DE PREÇOS Nº 04/2022-IFAM**, antes da adjudicação do objeto da referida licitação;

(e) que o conteúdo da proposta apresentada para participar da **TOMADA DE PREÇOS Nº 04/2022-IFAM** não foi, no todo ou em parte, direta ou indiretamente, informado, discutido ou recebido de qualquer integrante da **IFAM**, antes da abertura oficial das propostas; e

(f) que está plenamente ciente do teor e da extensão desta declaração e que detém plenos poderes e informações para firmá-la.

Manaus-AM, 25 de maio de 2023.

JWL CONSTRUÇÕES DE EDIFÍCIOS LTDA

Jéssica de Souza Fortes

Engenheira Civil

*Jéssica de Souza Fortes*

JWL CONSTRUÇÕES DE EDIFÍCIOS LTDA

CNPJ 34.222.656/0001-70

JWL CONSTRUÇÕES DE EDIFÍCIOS LTDA



## DECLARAÇÃO

Ref.: TOMADA DE PREÇOS N.º 04/2022-IFAM

A empresa **JWL CONSTRUÇÕES DE EDIFÍCIOS LTDA**, inscrita no CNPJ sob o nº **34.222.656/0001-70**, por intermédio de seu representante legal a Sra. Jessica de Souza Fortes, portador(a) da Carteira de Identidade - RG nº 2270136-2 e do CPF nº 983.279.682-20, **DECLARA** que não possui, em sua cadeia produtiva, empregados executando trabalho degradante ou forçado, observando o disposto nos incisos III e IV do art. 1º e no inciso III do art. 5º da Constituição Federal.

Manaus-AM, 25 de maio de 2023.

JWL CONSTRUÇÕES DE EDIFÍCIOS LTDA  
Jessica de Souza Fortes

Engenheira Civil

CPF nº 983.279.682-20

*Jessica de Souza Fortes*

JWL CONSTRUÇÕES DE EDIFÍCIOS LTDA

CNPJ 34.222.656/0001-70

JWL CONSTRUÇÕES DE EDIFÍCIOS LTDA

*Jessica de Souza Fortes*





## DECLARAÇÃO

Ref.: TOMADA DE PREÇOS N.º 04/2022-IFAM

A empresa **JWL CONSTRUÇÕES DE EDIFÍCIOS LTDA**, inscrita no CNPJ sob o nº **34.222.656/0001-70**, por intermédio de seu representante legal a Sra. Jessica de Souza Fortes, portador(a) da Carteira de Identidade - RG nº 2270136-2 e do CPF nº 983.279.682-20, **DECLARA** que os serviços são prestados por empresas que comprovem cumprimento de reserva de cargos prevista em lei para pessoa com deficiência ou para reabilitado da Previdência Social e que atendem às regras de acessibilidade previstas na legislação, conforme disposto no art. 93 da Lei n.º 8.213, de 24 de julho de 1991, caso opte pelo benefício previsto no art. 3º, § 2º, inciso V, da Lei n.º 8.666/1993.

Manaus-AM, 25 de maio de 2023.

JWL CONSTRUÇÕES DE EDIFÍCIOS LTDA

Jéssica de Souza Fortes

Engenheira Civil

*Jéssica de Souza Fortes*

JWL CONSTRUÇÕES DE EDIFÍCIOS LTDA

CNPJ 34.222.656/0001-70

JWL CONSTRUÇÕES DE EDIFÍCIOS LTDA



## DECLARAÇÃO

### DECLARAÇÃO DE CUMPRIMENTO AO DISPOSTO NO INCISO XXXIII DO ART. 7º, DA CONSTITUIÇÃO FEDERAL

Ref.: TOMADA DE PREÇOS N.º 04/2022-IFAM

A empresa **JWL CONSTRUÇÕES DE EDIFÍCIOS LTDA**, inscrita no CNPJ sob o nº 34.222.656/0001-70, por intermédio de seu representante legal a Sra. Jéssica de Souza Fortes, portador(a) da Carteira de Identidade - RG nº 2270136-2 e do CPF nº 983.279.682-20, **DECLARA**, para fins do disposto no inciso XXXIII do artigo 7 da Constituição Federal de 1988 e do Decreto n.º 4.358, de 05 de setembro de 2022, c/c o artigo 27, inciso V, da Lei n.º 8.666, de 21 de junho de 1993, acrescida pela Lei nº 9.854, de 27 outubro de 1999, que não emprega menor de dezoito anos em trabalho noturno, perigoso ou insalubre e não emprega menor de dezesseis anos.

Manaus-AM, 25 de maio de 2023.

JWL CONSTRUÇÕES DE EDIFÍCIOS LTDA  
Jéssica de Souza Fortes  
Engenheira Civil  
*Jéssica de Souza Fortes*  
\_\_\_\_\_  
JWL CONSTRUÇÕES DE EDIFÍCIOS LTDA  
CNPJ 34.222.656/0001-70

JWL CONSTRUÇÕES DE EDIFÍCIOS LTDA  
*Jéssica de Souza Fortes*





Sistema de Cadastramento Unificado de Fornecedores - SICAF

**Certificado de Registro Cadastral - CRC**

(Emissão conforme art. 17 da Instrução Normativa nº 03, de 26 abril de 2018)

CNPJ:

34.222.656/0001-70

Razão Social:

JWL CONSTRUÇOES DE EDIFICIOS LTDA

Atividade Econômica Principal:

7112-0/00 - SERVIÇOS DE ENGENHARIA

Endereço:

RUA CARVALHO PAES DE ANDRADE, 66 - SAO FRANCISCO - Manaus / Amazonas

*[Assinatura manuscrita]*

Observações:

A veracidade das informações poderá ser verificada no endereço [www.comprasgovernamentais.gov.br](http://www.comprasgovernamentais.gov.br)  
Este certificado não substitui os documentos enumerados nos artigos 28 a 31 da Lei nº 8.666, de 1993.

JWL CONSTRUÇÕES DE EDIFÍCIOS LTDA  
*[Assinatura]*

Emitido em: 22/05/2023 16:26

1 de 1

009/146



## Sistema de Cadastramento Unificado de Fornecedores - SICAF

### Declaração

Declaramos para os fins previstos na Lei nº 8.666, de 1993, conforme documentação registrada no SICAF, que a situação do fornecedor no momento é a seguinte:

#### Dados do Fornecedor

CNPJ: 34.222.656/0001-70 DUNS®: 89\*\*\*\*69  
Razão Social: JWL CONSTRUÇÕES DE EDIFÍCIOS LTDA  
Nome Fantasia: JWL SERVICOS E SOLUCOES  
Situação do Fornecedor: Credenciado Data de Vencimento do Cadastro: 08/06/2023  
Natureza Jurídica: SOCIEDADE EMPRESÁRIA LIMITADA  
MEI: Não  
Porte da Empresa: Micro Empresa

#### Ocorrências e Impedimentos

Ocorrência: Nada Consta  
Impedimento de Licitar: Nada Consta

#### Níveis cadastrados:

##### I - Credenciamento

##### II - Habilitação Jurídica

##### III - Regularidade Fiscal e Trabalhista Federal

|   |           |            |
|---|-----------|------------|
| Receita Federal e PGFN  | Validade: | 19/09/2023 |
| FGTS  | Validade: | 08/06/2023 |
| Trabalhista ( <a href="http://www.tst.jus.br/certidao">http://www.tst.jus.br/certidao</a> ) | Validade: | 30/10/2023 |

##### IV - Regularidade Fiscal Estadual/Distrital e Municipal

|                            |           |            |
|----------------------------|-----------|------------|
| Receita Estadual/Distrital | Validade: | 02/06/2023 |
| Receita Municipal          | Validade: | 02/06/2023 |

##### V - Qualificação Técnica

##### VI - Qualificação Econômico-Financeira

Validade: 30/04/2024

Esta declaração é uma simples consulta e não tem efeito legal

JWL CONSTRUÇÕES DE EDIFÍCIOS LTDA

Emitido em: 22/05/2023 16:26

CPF: 030.939.162-83 Nome: LAINIE ADRIELLE MENDONCA TORRES

Ass: \_\_\_\_\_

1 de 1

030/246



# HABILITAÇÃO JURÍDICA



Ministério da Economia  
Secretaria de Governo Digital  
Departamento Nacional de Registro Empresarial e Integração  
Secretaria de Estado de Planejamento, Desenvolvimento, Ciência,  
Tecnologia e Inovação – SEPLANCTI

Nº DO PROTOCOLO (Uso da Junta Comercial)

NIRE (da sede ou filial, quando a sede for em outra UF)

13200744853

Código da Natureza Jurídica

2062

Nº de Matrícula do Agente Auxiliar do Comércio

## 1 - REQUERIMENTO

ILMO(A). SR.(A) PRESIDENTE DA Junta Comercial do Estado do Amazonas

Nome: JWL CONSTRUÇÕES DE EDIFÍCIOS LTDA

(da Empresa ou do Agente Auxiliar do Comércio)

requer a V.Sª o deferimento do seguinte ato:

Nº FCN/REMP



AMP2300046396

| Nº DE VIAS | CÓDIGO DO ATO | CÓDIGO DO EVENTO | QTDE | DESCRIÇÃO DO ATO / EVENTO |
|------------|---------------|------------------|------|---------------------------|
|------------|---------------|------------------|------|---------------------------|

|   |     |      |   |  |
|---|-----|------|---|--|
| 1 | 002 |      |   | ALTERACAO  |
|   |     | 051  | 1 | CONSOLIDACAO DE CONTRATO/ESTATUTO                            |
|   |     | 2244 | 1 | ALTERACAO DE ATIVIDADES ECONOMICAS (PRINCIPAL E SECUNDARIAS) |
|   |     | 2247 | 1 | ALTERACAO DE CAPITAL SOCIAL                                  |
|   |     | 2003 | 1 | ALTERACAO DE SOCIO/ADMINISTRADOR                             |

MANAUS

Local

18 Abril 2023

Data

Representante Legal da Empresa / Agente Auxiliar do Comércio:

Nome: \_\_\_\_\_

Assinatura: \_\_\_\_\_

Telefone de Contato: \_\_\_\_\_

## 2 - USO DA JUNTA COMERCIAL

☐ DECISÃO SINGULAR

☐ DECISÃO COLEGIADA

Nome(s) Empresarial(ais) igual(ais) ou semelhante(s):

☐ SIM

☐ SIM

Processo em Ordem  
À decisão

\_\_\_\_\_  
Data

☐ NÃO \_\_\_\_\_  
Data Responsável

☐ NÃO \_\_\_\_\_  
Data Responsável

\_\_\_\_\_  
Responsável

### DECISÃO SINGULAR

☐ Processo em exigência. (Vide despacho em folha anexa)

☐ Processo deferido. Publique-se e archive-se.

☐ Processo indeferido. Publique-se.

2ª Exigência

3ª Exigência

4ª Exigência

5ª Exigência



\_\_\_\_\_  
Data

\_\_\_\_\_  
Responsável

### DECISÃO COLEGIADA

☐ Processo em exigência. (Vide despacho em folha anexa)

☐ Processo deferido. Publique-se e archive-se.

☐ Processo indeferido. Publique-se.

2ª Exigência

3ª Exigência

4ª Exigência

5ª Exigência



\_\_\_\_\_  
Data

Vogal

Vogal

Vogal

Presidente da \_\_\_\_\_ Turma

## OBSERVAÇÕES



Junta Comercial do Estado do Amazonas

Certifico registro sob o nº 1329949 em 18/04/2023 da Empresa JWL CONSTRUÇÕES DE EDIFÍCIOS LTDA, CNPJ 34222656000170 e protocolo 230252745 - 18/04/2023. Autenticação: D8FAAF2990B028C65EAF0D02B9AF55294F9E57D. Eylan Manoel da Silva Lins - Secretário-Geral. Para validar este documento, acesse <http://www.jucea.am.gov.br> e informe nº do protocolo 23/025.274-5 e o código de segurança IWMx Esta cópia foi autenticada digitalmente e assinada em 18/04/2023 por Eylan Manoel da Silva Lins Secretário-Geral.

JWL CONSTRUÇÕES DE EDIFÍCIOS LTDA

012/246





# JUNTA COMERCIAL DO ESTADO DO AMAZONAS

Registro Digital

## Capa de Processo

| Identificação do Processo |                                      |            |
|---------------------------|--------------------------------------|------------|
| Número do Protocolo       | Número do Processo Módulo Integrador | Data       |
| 23/025.274-5              | AMP2300046396                        | 18/04/2023 |

| Identificação do(s) Assinante(s)   |                         |                 |
|--|-------------------------|-----------------|
| CPF  | Nome                    | Data Assinatura |
| 983.279.682-20   | JESSICA DE SOUZA FORTES | 18/04/2023      |
| Assinado utilizando o(s) seguinte(s) selo(s) do gov.br  |                         |                 |
| Selo Ouro - Certificado Digital  |                         |                 |

|  |                                 |            |
|--|---------------------------------|------------|
| 030.939.162-83   | LAINIE ADRIELLE MENDONCA TORRES | 18/04/2023 |
| Assinado utilizando o(s) seguinte(s) selo(s) do gov.br      |                                 |            |
| Selo Ouro - Biometria TSE, Selo Ouro - Certificado Digital, Selo Prata - Cadastro via Internet Banking, Selo Prata - Itaú - Internet Banking |                                 |            |

Junta Comercial do Estado do Amazonas



Junta Comercial do Estado do Amazonas

Certifico registro sob o nº 1329949 em 18/04/2023 da Empresa JWL CONSTRUÇÕES DE EDIFÍCIOS LTDA, CNPJ 34222656000170 e protocolo 230252745 - 18/04/2023. Autenticação: D8FAAF2990B028C65EAF0D02B9AF55294F9E57D. Eylan Manoel da Silva Lins - Secretário-Geral. Para validar este documento, acesse <http://www.jucea.am.gov.br> e informe nº do protocolo 23/025.274-5 e o código de segurança IWMx Esta cópia foi autenticada digitalmente e assinada em 18/04/2023 por Eylan Manoel da Silva Lins Secretário-Geral.

JWL CONSTRUÇÕES DE EDIFÍCIOS LTDA

012/146

**4ª ALTERAÇÃO CONTRATUAL**  
**JWL CONSTRUÇÕES DE EDIFÍCIOS LTDA**  
**CNPJ 34.222.656/0001-70**  
**NIRE: 13200744853**

**LAINIE ADRIELLE MENDONCA TORRES**, brasileira, natural de Manaus/AM, solteira, Empresária, nascida em 30/03/1995, **RG. nº 2700923-8 SSP/AM, CPF nº 030.939.162-83**, residente e domiciliada na Rua Pau-ferro, nº 184, bairro Jorge Teixeira, Manaus - Amazonas, CEP 69.088-319.

**JESSICA DE SOUZA FORTES**, brasileira, natural de Manaus/AM, solteira, Empresária, **RG. nº 2270136-2 SSP/AM, CPF nº 983.279.682-20**, residente e domiciliado na Rua Santa Maria, nº 40, bairro Coroado, Manaus/AM, Cep 69.082-422.

Únicos sócios participantes da Sociedade Limitada. **JWL CONSTRUÇÕES DE EDIFÍCIOS LTDA**, com sede à **Rua Carvalho Paes de Andrade nº 66, São Francisco, Manaus/AM, CEP 69.079-270**, devidamente registrada na Egrégia Junta Comercial do Estado do Amazonas – JUCEA - sob o NIRE nº 13200744853 em sessão de 16/07/2019; inscrita no CNPJ sob o número 34.222.656/0001-70. Resolvem de comum acordo **alterar o seu Contrato Social** e o fazem mediante as cláusulas e condições seguintes:

**1ª** – A sociedade passa a ter novo objeto social:

- 7112-0/00 - Serviços de engenharia
- 1610-2/04 - Serrarias sem desdobramento de madeira em bruto - Resserragem
- 2599-3/01 - Serviços de confecção de armações metálicas para a construção
- 3311-2/00 - Manutenção e reparação de tanques, reservatórios metálicos e caldeiras, exceto para veículos
- 3313-9/01 - Manutenção e reparação de geradores, transformadores e motores elétricos
- 3314-7/04 - Manutenção e reparação de compressores
- 3314-7/07 - Manutenção e reparação de máquinas e aparelhos de refrigeração e ventilação para uso industrial e comercial
- 3317-1/01 - Manutenção e reparação de embarcações e estruturas flutuantes
- 3900-5/00 - Descontaminação e outros serviços de gestão de resíduos
- 4120-4/00 - Construção de edifícios
- 4211-1/01 - Construção de rodovias e ferrovias
- 4211-1/02 - Pintura para sinalização em pistas rodoviárias e aeroportos





4213-8/00 - Obras de urbanização - ruas, praças e calçadas  
4221-9/02 - Construção de estações e redes de distribuição de energia elétrica  
4221-9/03 - Manutenção de redes de distribuição de energia elétrica  
4221-9/05 - Manutenção de estações e redes de telecomunicações  
4222-7/01 - Construção de redes de abastecimento de água, coleta de esgoto e construções correlatas, exceto obras de irrigação  
4291-0/00 - Obras portuárias, marítimas e fluviais  
4292-8/01 - Montagem de estruturas metálicas  
4299-5/99 - Outras obras de engenharia civil não especificadas anteriormente  
4311-8/01 - Demolição de edifícios e outras estruturas  
4311-8/02 - Preparação de canteiro e limpeza de terreno  
4312-6/00 - Perfurações e sondagens  
4313-4/00 - Obras de terraplenagem  
4321-5/00 - Instalação e manutenção elétrica  
4322-3/01 - Instalações hidráulicas, sanitárias e de gás  
4322-3/02 - Instalação e manutenção de sistemas centrais de ar condicionado, de ventilação e refrigeração  
4322-3/03 - Instalações de sistema de prevenção contra incêndio  
4329-1/01 - Instalação de painéis publicitários  
4329-1/03 - Instalação, manutenção e reparação de elevadores, escadas e esteiras rolantes  
4329-1/04 - Montagem e instalação de sistemas e equipamentos de iluminação e sinalização em vias públicas, portos e aeroportos  
4329-1/05 - Tratamentos térmicos, acústicos ou de vibração  
4329-1/99 - Outras obras de instalações em construções não especificadas anteriormente  
4330-4/01 - Impermeabilização em obras de engenharia civil  
4330-4/02 - Instalação de portas, janelas, tetos, divisórias e armários embutidos de qualquer material  
4330-4/05 - Aplicação de revestimentos e de resinas em interiores e exteriores  
4330-4/99 - Outras obras de acabamento da construção  
4391-6/00 - Obras de fundações  
4399-1/01 - Administração de obras  
4399-1/04 - Serviços de operação e fornecimento de equipamentos para transporte e elevação de cargas e pessoas para uso em obras  
4399-1/05 - Perfuração e construção de poços de água  
4399-1/99 - Serviços especializados para construção não especificados anteriormente  
4618-4/99 - Outros representantes comerciais e agentes do comércio especializado em produtos não especificados anteriormente  
6190-6/99 - Outras atividades de telecomunicações não especificadas anteriormente  
7111-1/00 - Serviços de arquitetura  
7119-7/01 - Serviços de cartografia, topografia e geodésia



Junta Comercial do Estado do Amazonas

Certifico registro sob o nº 1329949 em 18/04/2023 da Empresa JWL CONSTRUCOES DE EDIFICIOS LTDA, CNPJ 34222656000170 e protocolo 230252745 - 18/04/2023. Autenticação: D8FAAF2990B028C65EAF0D02B9AF55294F9E57D. Eylan Manoel da Silva Lins - Secretário-Geral. Para validar este documento, acesse <http://www.jucea.am.gov.br> e informe nº do protocolo 23/025.274-5 e o código de segurança IWMx Esta cópia foi autenticada digitalmente e assinada em 18/04/2023 por Eylan Manoel da Silva Lins Secretário-Geral.

JWL CONSTRUÇÕES DE EDIFÍCIOS LTDA

pág. 4/13

015/146

7119-7/03 - Serviços de desenho técnico relacionados à arquitetura e engenharia  
 7119-7/04 - Serviços de perícia técnica relacionados à segurança do trabalho  
 7220-7/00 - Pesquisa e desenvolvimento experimental em ciências sociais e humanas  
 7410-2/03 - Design de produto  
 7820-5/00 - Locação de mão-de-obra temporária  
 8020-0/01 - Atividades de monitoramento de sistemas de segurança eletrônico  
 8111-7/00 - Serviços combinados para apoio a edifícios, exceto condomínios prediais  
 8121-4/00 - Limpeza em prédios e em domicílios  
 8122-2/00 - Imunização e controle de pragas urbanas  
 8129-0/00 - Atividades de limpeza não especificadas anteriormente  
 8130-3/00 - Atividades paisagísticas  
 9102-3/02 - Restauração e conservação de lugares e prédios históricos

2ª – O capital social que é de R\$ 400.000,00 (quatrocentos mil reais), passa a ser R\$ 600.000,00 (seiscentos mil reais), dividido em 600.000 quotas no valor nominal R\$ 1,00 (um real), integralizadas, neste ato em moeda corrente do País. Sua distribuição ficará na seguinte proporção:

| NOME                            | QUOTAS         | VALOR EM R\$      |
|---------------------------------|----------------|-------------------|
| LAINIE ADRIELLE MENDONCA TORRES | 420.000        | 420.000,00        |
| JESSICA DE SOUZA FORTES         | 180.000        | 180.000,00        |
|                                 |                |                   |
| <b>VALOR TOTAL →</b>            | <b>600.000</b> | <b>600.000,00</b> |

3ª - A responsabilidade de cada sócio é restrita ao valor de suas quotas, mas todos respondem solidariamente pela integralização do capital social.

4ª – As quotas da sociedade são indivisíveis e não poderão ser cedidas ou transferidas a terceiros sem expresso consentimentos dos sócios, cabendo em igualdade de preço e condições, o direito de preferência ao sócio que queira adquiri-las. No caso de um sócio desejar retirar-se da sociedade deverá notificar os demais por um prazo e com antecedência de 30 (trinta) dias, para que seja exercido ou renunciado o direito de preferência entre os mesmos.





5ª – À vista das modificações ora feita consolida-se o contrato social, com a seguinte redação:

## **DA CONSOLIDAÇÃO DO CONTRATO SOCIAL**

### **4ª ALTERAÇÃO CONTRATUAL** **JWL CONSTRUÇÕES DE EDIFÍCIOS LTDA** **CNPJ 34.222.656/0001-70** **NIRE: 13200744853**

**LAINIE ADRIELLE MENDONCA TORRES**, brasileira, natural de Manaus/AM, solteira, Empresária, **RG. nº 2700923-8 SSP/AM, CPF nº 030.939.162-83**, residente e domiciliado a Rua Pau-ferro, nº 184, bairro Jorge Teixeira, Manaus - Amazonas, CEP 69.088-319.

**JESSICA DE SOUZA FORTES**, brasileira, natural de Manaus/AM, solteira, Empresária, **RG. nº 2270136-2 SSP/AM, CPF nº 983.279.682-20**, residente e domiciliado na Rua Santa Maria, nº 40, bairro Coroado, Manaus/AM, Cep 69.082-422.

1ª – A sociedade gira sob o nome empresarial **JWL CONSTRUÇÕES DE EDIFÍCIOS LTDA**, com sede à **Rua Carvalho Paes de Andrade nº 66, São Francisco, Manaus/AM, CEP 69.079-270**, devidamente registrada na Egrégia Junta Comercial do Estado do Amazonas – JUCEA - sob o NIRE nº 13200744853 em sessão de 16/07/2019.

Parágrafo Único: A sociedade tem como nome fantasia **JWL SERVICOS E SOLUCOES**

2ª – A sociedade tem como objetivo social os seguintes:

7112-0/00 - Serviços de engenharia  
1610-2/04 - Serrarias sem desdobramento de madeira em bruto - Resserragem  
2599-3/01 - Serviços de confecção de armações metálicas para a construção  
3311-2/00 - Manutenção e reparação de tanques, reservatórios metálicos e caldeiras, exceto para veículos  
3313-9/01 - Manutenção e reparação de geradores, transformadores e motores elétricos



Junta Comercial do Estado do Amazonas

Certifico registro sob o nº 1329949 em 18/04/2023 da Empresa JWL CONSTRUÇÕES DE EDIFÍCIOS LTDA, CNPJ 34222656000170 e protocolo 230252745 - 18/04/2023. Autenticação: D8FAAF2990B028C65EAF0D02B9AF55294F9E57D. Eylan Manoel da Silva Lins - Secretário-Geral. Para validar este documento, acesse <http://www.jucea.am.gov.br> e informe nº do protocolo 23/025.274-5 e o código de segurança IWMx Esta cópia foi autenticada digitalmente e assinada em 18/04/2023 por Eylan Manoel da Silva Lins Secretário-Geral.

JWL CONSTRUÇÕES DE EDIFÍCIOS LTDA

057/546

3314-7/04 - Manutenção e reparação de compressores  
 3314-7/07 - Manutenção e reparação de máquinas e aparelhos de refrigeração e ventilação para uso industrial e comercial  
 3317-1/01 - Manutenção e reparação de embarcações e estruturas flutuantes  
 3900-5/00 - Descontaminação e outros serviços de gestão de resíduos  
 4120-4/00 - Construção de edifícios  
 4211-1/01 - Construção de rodovias e ferrovias  
 4211-1/02 - Pintura para sinalização em pistas rodoviárias e aeroportos  
 4213-8/00 - Obras de urbanização - ruas, praças e calçadas  
 4221-9/02 - Construção de estações e redes de distribuição de energia elétrica  
 4221-9/03 - Manutenção de redes de distribuição de energia elétrica  
 4221-9/05 - Manutenção de estações e redes de telecomunicações  
 4222-7/01 - Construção de redes de abastecimento de água, coleta de esgoto e construções correlatas, exceto obras de irrigação  
 4291-0/00 - Obras portuárias, marítimas e fluviais  
 4292-8/01 - Montagem de estruturas metálicas  
 4299-5/99 - Outras obras de engenharia civil não especificadas anteriormente  
 4311-8/01 - Demolição de edifícios e outras estruturas  
 4311-8/02 - Preparação de canteiro e limpeza de terreno  
 4312-6/00 - Perfurações e sondagens  
 4313-4/00 - Obras de terraplenagem  
 4321-5/00 - Instalação e manutenção elétrica  
 4322-3/01 - Instalações hidráulicas, sanitárias e de gás  
 4322-3/02 - Instalação e manutenção de sistemas centrais de ar condicionado, de ventilação e refrigeração  
 4322-3/03 - Instalações de sistema de prevenção contra incêndio  
 4329-1/01 - Instalação de painéis publicitários  
 4329-1/03 - Instalação, manutenção e reparação de elevadores, escadas e esteiras rolantes  
 4329-1/04 - Montagem e instalação de sistemas e equipamentos de iluminação e sinalização em vias públicas, portos e aeroportos  
 4329-1/05 - Tratamentos térmicos, acústicos ou de vibração  
 4329-1/99 - Outras obras de instalações em construções não especificadas anteriormente  
 4330-4/01 - Impermeabilização em obras de engenharia civil  
 4330-4/02 - Instalação de portas, janelas, tetos, divisórias e armários embutidos de qualquer material  
 4330-4/05 - Aplicação de revestimentos e de resinas em interiores e exteriores  
 4330-4/99 - Outras obras de acabamento da construção  
 4391-6/00 - Obras de fundações  
 4399-1/01 - Administração de obras  
 4399-1/04 - Serviços de operação e fornecimento de equipamentos para transporte e elevação de cargas e pessoas para uso em obras  
 4399-1/05 - Perfuração e construção de poços de água



Junta Comercial do Estado do Amazonas

Certifico registro sob o nº 1329949 em 18/04/2023 da Empresa JWL CONSTRUÇÕES DE EDIFÍCIOS LTDA, CNPJ 34222656000170 e protocolo 230252745 - 18/04/2023. Autenticação: D8FAAF2990B028C65EAF0D02B9AF55294F9E57D. Eylan Manoel da Silva Lins - Secretário-Geral. Para validar este documento, acesse <http://www.jucea.am.gov.br> e informe nº do protocolo 23/025.274-5 e o código de segurança IWMx Esta cópia foi autenticada digitalmente e assinada em 18/04/2023 por Eylan Manoel da Silva Lins Secretário-Geral.

 JWL CONSTRUÇÕES DE EDIFÍCIOS LTDA  
 010/1146



4399-1/99 - Serviços especializados para construção não especificados anteriormente  
 4618-4/99 - Outros representantes comerciais e agentes do comércio especializado em produtos não especificados anteriormente  
 6190-6/99 - Outras atividades de telecomunicações não especificadas anteriormente  
 7111-1/00 - Serviços de arquitetura  
 7119-7/01 - Serviços de cartografia, topografia e geodésia  
 7119-7/03 - Serviços de desenho técnico relacionados à arquitetura e engenharia  
 7119-7/04 - Serviços de perícia técnica relacionados à segurança do trabalho  
 7220-7/00 - Pesquisa e desenvolvimento experimental em ciências sociais e humanas  
 7410-2/03 - Design de produto  
 7820-5/00 - Locação de mão-de-obra temporária  
 8020-0/01 - Atividades de monitoramento de sistemas de segurança eletrônico  
 8111-7/00 - Serviços combinados para apoio a edifícios, exceto condomínios prediais  
 8121-4/00 - Limpeza em prédios e em domicílios  
 8122-2/00 - Imunização e controle de pragas urbanas  
 8129-0/00 - Atividades de limpeza não especificadas anteriormente  
 8130-3/00 - Atividades paisagísticas  
 9102-3/02 - Restauração e conservação de lugares e prédios históricos.

3ª – O capital social é R\$ 600.000,00 seiscientos reais) dividido em 600.000 quotas no valor nominal R\$ 1,00 (um real), integralizadas, neste ato em moeda corrente do País, pelos sócios:. Sua distribuição ficará na seguinte proporção:

| NOME                            | QUOTAS         | VALOR EM R\$      |
|---------------------------------|----------------|-------------------|
| LAINIE ADRIELLE MENDONCA TORRES | 420.000        | 420.000,00        |
| JESSICA DE SOUZA FORTES         | 180.000        | 180.000,00        |
| <b>VALOR TOTAL →</b>            | <b>600.000</b> | <b>600.000,00</b> |

4ª – A sociedade iniciou suas atividades em 15 de julho de 2019 e seu prazo de duração é indeterminado.

5ª – As quotas da sociedade são indivisíveis e não poderão ser cedidas ou transferidas a terceiros sem expresse consentimentos dos sócios, cabendo em igualdade de preço e condições, o direito de preferência ao sócio que queira adquiri-las. No caso de um sócio desejar retirar-se da sociedade deverá notificar os



Junta Comercial do Estado do Amazonas

Certifico registro sob o nº 1329949 em 18/04/2023 da Empresa JWL CONSTRUÇÕES DE EDIFÍCIOS LTDA, CNPJ 34222656000170 e protocolo 230252745 - 18/04/2023. Autenticação: D8FAAF2990B028C65EAF0D02B9AF55294F9E57D. Eylan Manoel da Silva Lins - Secretário-Geral. Para validar este documento, acesse <http://www.jucea.am.gov.br> e informe nº do protocolo 23/025.274-5 e o código de segurança IWMx Esta cópia foi autenticada digitalmente e assinada em 18/04/2023 por Eylan Manoel da Silva Lins - Secretário-Geral.

JWL CONSTRUÇÕES DE EDIFÍCIOS LTDA

019/146

demais por um prazo e com antecedência de 30 (trinta) dias, para que seja exercido ou renunciado o direito de preferência entre os mesmos.

**6ª** – A responsabilidade de cada sócio é restrita ao valor de suas quotas, mas todos respondem solidariamente pela integralização do capital social.

**7ª** – A administração da sociedade, será exercida pela administradora **LAINIE ADRIELLE MENDONCA TORRES**. Sendo vedado sem autorização do outro sócio, aos negócios alheios aos seus objetivos sociais tais como: avais, endosso de favor ou quaisquer outros que venham a comprometer o patrimônio da sociedade e na ausência da mesma à sociedade poderá ser representada por procurador(es) desde que estejam regularmente outorgados pelo sócio qualificado e os respectivos instrumento de mandato contenham e discrimine os atos e operação que poderão praticar.

**8ª** – Ao término de cada exercício social, em 31 de dezembro, o administrador prestará contas justificadas de sua administração, procedendo à elaboração do inventário, do balanço patrimonial e do balanço de resultado econômico, cabendo aos sócios, na proporção de suas quotas, os lucros ou perdas apuradas.

**9ª** – Os sócios poderão, de comum acordo, fixar uma retirada mensal, a título de pró-labore, observadas as disposições regulamentares pertinentes.

**10ª** – A sociedade poderá a qualquer tempo, abrir ou fechar filial ou outra dependência, mediante alteração contratual assinada por todos os sócios.

**11ª** – Falecendo ou interditado qualquer sócio, a sociedade continuará suas atividades com os herdeiros, sucessores e o incapaz. Não sendo possível ou inexistindo interesse destes ou do(s) sócio(s) remanescente(s), o valor de seus haveres será apurado e liquidado com base na situação patrimonial da sociedade, à data da resolução, verificada em balanço especialmente levantado.

**Parágrafo único** - O mesmo procedimento será adotado em outros casos em que a sociedade se resolva em relação a seu sócio.

**12ª** – A administradora **LAINIE ADRIELLE MENDONCA TORRES** declara sob as penas da lei, que não está impedido de exercer a administração da sociedade, por lei especial, ou em virtude de condenação criminal, ou por se encontrar sob os efeitos dela, a pena vede, ainda que temporariamente, o acesso a cargos públicos; ou por crime falimentar, de prevaricação, peita ou suborno, concussão, peculato, ou contra economia popular, contra o sistema financeiro nacional, contra norma de defesa da concorrência, contra as relações de consumo, fé pública ou a propriedade.





**13ª** – Declara para efeitos de enquadramento como **MICRO EMPRESA** que o valor da receita bruta anual da empresa não excederá, no ano da constituição, o limite fixado no art. 3º, caput e parágrafos, da Lei Complementar nº 123, de 14 de dezembro de 2006, e que não se enquadra em qualquer das hipóteses de exclusão relacionadas no art. 3º daquela Lei.

**14ª** – Fica eleito o foro da comarca de Manaus, para o exercício e o cumprimento dos direitos e obrigações resultantes deste contrato.

E por estarem assim justos e contratados assinam o presente instrumento em 1 (uma) via.

Manaus/AM, 13 de abril de 2023

\_\_\_\_\_  
JESSICA DE SOUZA FORTES  
CPF 983.279.682-20

\_\_\_\_\_  
LAINIE ADRIELLE MENDONCA TORRES  
CPF 030.939.162-83



Junta Comercial do Estado do Amazonas

Certifico registro sob o nº 1329949 em 18/04/2023 da Empresa JWL CONSTRUÇÕES DE EDIFÍCIOS LTDA, CNPJ 34222656000170 e protocolo 230252745 - 18/04/2023. Autenticação: D8FAAF2990B028C65EAF0D02B9AF55294F9E57D. Eylan Manoel da Silva Lins - Secretário-Geral. Para validar este documento, acesse <http://www.jucea.am.gov.br> e informe nº do protocolo 23/025.274-5 e o código de segurança IWMx Esta cópia foi autenticada digitalmente e assinada em 18/04/2023 por Eylan Manoel da Silva Lins Secretário-Geral.

JWL CONSTRUÇÕES DE EDIFÍCIOS LTDA

021/146



# JUNTA COMERCIAL DO ESTADO DO AMAZONAS

Registro Digital

## Documento Principal

| Identificação do Processo |                                      |            |
|---------------------------|--------------------------------------|------------|
| Número do Protocolo       | Número do Processo Módulo Integrador | Data       |
| 23/025.274-5              | AMP2300046396                        | 18/04/2023 |

| Identificação do(s) Assinante(s)                           |                         | Data Assinatura |
|--|-------------------------|-----------------|
| CPF  | Nome                    |                 |
| 983.279.682-20   | JESSICA DE SOUZA FORTES | 18/04/2023      |
| Assinado utilizando o(s) seguinte(s) selo(s) do gov.br ITI |                         |                 |
| Selo Ouro - Certificado Digital                            |                         |                 |

|  |                                 |            |
|--|---------------------------------|------------|
| 030.939.162-83   | LAINIE ADRIELLE MENDONCA TORRES | 18/04/2023 |
| Assinado utilizando o(s) seguinte(s) selo(s) do gov.br ITI   |                                 |            |
| Selo Ouro - Biometria TSE, Selo Ouro - Certificado Digital, Selo Prata - Cadastro via Internet Banking, Selo Prata - Itaú - Internet Banking |                                 |            |

Junta Comercial do Estado do Amazonas



Junta Comercial do Estado do Amazonas  
Certifico registro sob o nº 1329949 em 18/04/2023 da Empresa JWL CONSTRUCOES DE EDIFICIOS LTDA, CNPJ 34222656000170 e protocolo 230252745 - 18/04/2023. Autenticação: D8FAAF2990B028C65EAF0D02B9AF55294F9E57D. Eylan Manoel da Silva Lins - Secretário-Geral. Para validar este documento, acesse <http://www.jucea.am.gov.br> e informe nº do protocolo 23/025.274-5 e o código de segurança IWMx Esta cópia foi autenticada digitalmente e assinada em 18/04/2023 por Eylan Manoel da Silva Lins Secretário-Geral.

pág. 11/13  
JWL CONSTRUÇÕES DE EDIFÍCIOS LTDA  
022/146





Ministério da Indústria, Comércio Exterior e Serviços  
Secretaria Especial da Micro e Pequena Empresa  
Departamento de Registro Empresarial e Integração  
Secretaria de Estado de Planejamento, Desenvolvimento, Ciência, Tecnologia e Inovação  
Junta Comercial do Estado do Amazonas

## TERMO DE AUTENTICAÇÃO - REGISTRO DIGITAL

Certifico que o ato, assinado digitalmente, da empresa JWL CONSTRUÇÕES DE EDIFÍCIOS LTDA, de CNPJ 34.222.656/0001-70 e protocolado sob o número 23/025.274-5 em 18/04/2023, encontra-se registrado na Junta Comercial sob o número 1329949, em 18/04/2023. O ato foi deferido eletronicamente pelo examinador Larissa Marinho Ferreira.

Certifica o registro, o Secretário-Geral, Eylan Manoel da Silva Lins. Para sua validação, deverá ser acessado o site eletrônico do Portal de Serviços / Validar Documentos (<https://portalservicos.jucea.am.gov.br/Portal/pages/imagemProcesso/viaUnica.jsf>) e informar o número de protocolo e chave de segurança.

Capa de Processo

| Assinante(s)   |                                 |                 |
|--|---------------------------------|-----------------|
| CPF  | Nome                            | Data Assinatura |
| 983.279.682-20   | JESSICA DE SOUZA FORTES         | 18/04/2023      |
| Assinado utilizando o(s) seguinte(s) selo(s) do gov.br   |                                 |                 |
| Selo Ouro - Certificado Digital  |                                 |                 |
| 030.939.162-83   | LAINIE ADRIELLE MENDONCA TORRES | 18/04/2023      |
| Assinado utilizando o(s) seguinte(s) selo(s) do gov.br   |                                 |                 |
| Selo Ouro - Biometria TSE, Selo Ouro - Certificado Digital, Selo Prata - Cadastro via Internet Banking, Selo Prata - Itaú - Internet Banking |                                 |                 |

Documento Principal

| Assinante(s)   |                                 |                 |
|--|---------------------------------|-----------------|
| CPF  | Nome                            | Data Assinatura |
| 030.939.162-83   | LAINIE ADRIELLE MENDONCA TORRES | 18/04/2023      |
| Assinado utilizando o(s) seguinte(s) selo(s) do gov.br   |                                 |                 |
| Selo Ouro - Biometria TSE, Selo Ouro - Certificado Digital, Selo Prata - Cadastro via Internet Banking, Selo Prata - Itaú - Internet Banking |                                 |                 |
| 983.279.682-20   | JESSICA DE SOUZA FORTES         | 18/04/2023      |
| Assinado utilizando o(s) seguinte(s) selo(s) do gov.br   |                                 |                 |
| Selo Ouro - Certificado Digital  |                                 |                 |

Data de início dos efeitos do registro (art. 36, Lei 8.934/1994): 13/04/2023



Documento assinado eletronicamente por Larissa Marinho Ferreira, Servidor(a) Público(a), em 18/04/2023, às 14:19.



A autenticidade desse documento pode ser conferida no portal de serviços da jucea informando o número do protocolo 23/025.274-5.



Junta Comercial do Estado do Amazonas

Certifico registro sob o nº 1329949 em 18/04/2023 da Empresa JWL CONSTRUÇÕES DE EDIFÍCIOS LTDA, CNPJ 34222656000170 e protocolo 230252745 - 18/04/2023. Autenticação: D8FAAF2990B028C65EAF0D02B9AF55294F9E57D. Eylan Manoel da Silva Lins - Secretário-Geral. Para validar este documento, acesse <http://www.jucea.am.gov.br> e informe nº do protocolo 23/025.274-5 e o código de segurança IWMx Esta cópia foi autenticada digitalmente e assinada em 18/04/2023 por Eylan Manoel da Silva Lins Secretário-Geral.

pág. 12/13

Junta Comercial do Estado do Amazonas

23/1346



# JUNTA COMERCIAL DO ESTADO DO AMAZONAS

Registro Digital

O ato foi assinado digitalmente por :

| Identificação do(s) Assinante(s) |                            |
|----------------------------------|----------------------------|
| CPF                              | Nome                       |
| 345.323.582-72                   | EYLAN MANOEL DA SILVA LINS |

Junta Comercial do Estado do Amazonas

Manaus, terça-feira, 18 de abril de 2023



Junta Comercial do Estado do Amazonas  
Certifico registro sob o nº 1329949 em 18/04/2023 da Empresa JWL CONSTRUÇÕES DE EDIFÍCIOS LTDA, CNPJ 34222656000170 e protocolo 230252745 - 18/04/2023. Autenticação: D8FAAF2990B028C65EAF0D02B9AF55294F9E57D. Eylan Manoel da Silva Lins - Secretário-Geral. Para validar este documento, acesse <http://www.jucea.am.gov.br> e informe nº do protocolo 23/025.274-5 e o código de segurança IWMx Esta cópia foi autenticada digitalmente e assinada em 18/04/2023 por Eylan Manoel da Silva Lins Secretário-Geral.

pág. 13/13

JWL CONSTRUÇÕES DE EDIFÍCIOS LTDA

274/146





Ministério da Economia  
Secretaria de Governo Digital  
Departamento Nacional de Registro Empresarial e Integração  
Secretaria de Estado de Planejamento, Desenvolvimento, Ciência,  
Tecnologia e Inovação – SEPLANCTI

Nº DO PROTOCOLO (Uso da Junta Comercial)

NIRE (da sede ou filial, quando a  
sede for em outra UF)

13200744853

Código da Natureza  
Jurídica

2062

Nº de Matrícula do Agente  
Auxiliar do Comércio

## 1 - REQUERIMENTO

ILMO(A). SR.(A) PRESIDENTE DA Junta Comercial do Estado do Amazonas

Nome: JWL CONSTRUÇÕES DE EDIFÍCIOS LTDA

(da Empresa ou do Agente Auxiliar do Comércio)

requer a V.Sª o deferimento do seguinte ato:

Nº FCN/REMP



AMP2100068002

| Nº DE VIAS | CÓDIGO DO ATO | CÓDIGO DO EVENTO | QTDE | DESCRIÇÃO DO ATO / EVENTO |
|------------|---------------|------------------|------|---------------------------|
|------------|---------------|------------------|------|---------------------------|

|   |     |      |   |   |
|---|-----|------|---|---|
| 1 | 002 |      |   | ALTERACAO                                       |
|   |     | 051  | 1 | CONSOLIDACAO DE CONTRATO/ESTATUTO               |
|   |     | 2211 | 1 | ALTERACAO DE ENDERECO DENTRO DO MESMO MUNICIPIO |
|   |     |      |   |   |
|   |     |      |   |   |

MANAUS

Local

17 Junho 2021

Data

Representante Legal da Empresa / Agente Auxiliar do Comércio:

Nome: \_\_\_\_\_

Assinatura: \_\_\_\_\_

Telefone de Contato: \_\_\_\_\_

## 2 - USO DA JUNTA COMERCIAL

☐ DECISÃO SINGULAR

☐ DECISÃO COLEGIADA

Nome(s) Empresarial(ais) igual(ais) ou semelhante(s):

☐ SIM

☐ SIM

\_\_\_\_\_  
\_\_\_\_\_  
\_\_\_\_\_  
\_\_\_\_\_  
\_\_\_\_\_

\_\_\_\_\_  
\_\_\_\_\_  
\_\_\_\_\_  
\_\_\_\_\_  
\_\_\_\_\_

Processo em Ordem  
À decisão

\_\_\_\_\_  
Data

☐ NÃO \_\_\_\_\_  
Data Responsável

☐ NÃO \_\_\_\_\_  
Data Responsável

\_\_\_\_\_  
Responsável

### DECISÃO SINGULAR

- ☐ Processo em exigência. (Vide despacho em folha anexa)  
☐ Processo deferido. Publique-se e archive-se.  
☐ Processo indeferido. Publique-se.

2ª Exigência

3ª Exigência

4ª Exigência

5ª Exigência



\_\_\_\_\_  
Data

\_\_\_\_\_  
Responsável

### DECISÃO COLEGIADA

- ☐ Processo em exigência. (Vide despacho em folha anexa)  
☐ Processo deferido. Publique-se e archive-se.  
☐ Processo indeferido. Publique-se.

2ª Exigência

3ª Exigência

4ª Exigência

5ª Exigência



\_\_\_\_\_  
Data

Vogal

Vogal

Vogal

Presidente da \_\_\_\_\_ Turma

## OBSERVAÇÕES



Junta Comercial do Estado do Amazonas

Certifico registro sob o nº 1120500 em 18/06/2021 da Empresa JWL CONSTRUÇÕES DE EDIFÍCIOS LTDA, CNPJ 34222656000170 e protocolo 210344733 - 18/06/2021. Autenticação: 498F6BEFB8595E4654DCB277E378A0CBDA319. Lycia Fabíola Santos de Andrade - Secretário-Geral. Para validar este documento, acesse <http://www.jucea.am.gov.br> e informe nº do protocolo 21/034.473-3 e o código de segurança hG0k Esta cópia foi autenticada digitalmente e assinada em 18/06/2021 por Lycia Fabíola Santos de Andrade – Secretário-Geral.

LYCIA FABÍOLA SANTOS DE ANDRADE  
SECRETÁRIA-GERAL

pág. 1/10

JWL CONSTRUÇÕES DE EDIFÍCIOS LTDA



JUNTA COMERCIAL DO ESTADO DO AMAZONAS  
Registro Digital

Capa de Processo

| Identificação do Processo |                                      |            |
|---------------------------|--------------------------------------|------------|
| Número do Protocolo       | Número do Processo Módulo Integrador | Data       |
| 21/034.473-3              | AMP2100068002                        | 17/06/2021 |

| Identificação do(s) Assinante(s)                       |                         |                 |
|--|-------------------------|-----------------|
| CPF  | Nome                    | Data Assinatura |
| 983.279.682-20   | JESSICA DE SOUZA FORTES | 18/06/2021      |
| Assinado utilizando o(s) seguinte(s) selo(s) do gov.br |                         |                 |
| Selo Ouro - Certificado Digital                        |                         |                 |

|  |                                 |            |
|--|---------------------------------|------------|
| 030.939.162-83   | LAINIE ADRIELLE MENDONCA TORRES | 18/06/2021 |
| Assinado utilizando o(s) seguinte(s) selo(s) do gov.br |                                 |            |
| Selo Ouro - Certificado Digital                        |                                 |            |

Junta Comercial do Estado do Amazonas





**3ª ALTERAÇÃO CONTRATUAL**  
**JWL CONSTRUÇÕES DE EDIFÍCIOS LTDA**  
**CNPJ 34.222.656/0001-70**  
**NIRE: 13200744853**

**LAINIE ADRIELLE MENDONCA TORRES**, brasileira, natural de Manaus/AM, solteira, Empresária, nascida em 30/03/1995, **RG. nº 2700923-8 SSP/AM, CPF nº 030.939.162-83**, residente e domiciliada na Rua Pau-ferro, nº 184, bairro Jorge Teixeira, Manaus - Amazonas, CEP 69.088-319.

**JESSICA DE SOUZA FORTES**, brasileira, natural de Manaus/AM, solteira, Empresária, nascido em 15/03/1991, **RG. nº 2270136-2 SSP/AM, CPF nº 983.279.682-20**, residente e domiciliado na Rua Santa Maria, nº 40, bairro Coroado, Manaus/AM, Cep 69.082-422.

Únicos sócios participantes da Sociedade Limitada. **JWL CONSTRUÇÕES DE EDIFÍCIOS LTDA**, com sede à **AVENIDA AUTAZ MIRIM, número 322, bairro TANCREDO NEVES, MANAUS - AM, CEP 69.087-215**, devidamente registrada na Egrégia Junta Comercial do Estado do Amazonas – JUCEA - sob o NIRE nº 13200744853 em sessão de 16/07/2019; inscrita no CNPJ sob o número 34.222.656/0001-70. Resolvem de comum acordo alterar o seu Contrato Social e o fazem mediante as cláusulas e condições seguintes:

**Cláusula Primeira** – Neste ato, a sociedade altera seu endereço para **Rua Carvalho Paes de Andrade nº 66, São Francisco, Manaus/AM, CEP 69.079-270**.

**Cláusula Segunda** – À vista das modificações ora feita consolida-se o contrato social, com a seguinte redação:

**DA CONSOLIDAÇÃO DO CONTRATO SOCIAL**

**3ª ALTERAÇÃO CONTRATUAL**  
**JWL CONSTRUÇÕES DE EDIFÍCIOS LTDA**  
**CNPJ 34.222.656/0001-70**  
**NIRE: 13200744853**

**LAINIE ADRIELLE MENDONCA TORRES**, brasileira, natural de Manaus/AM, solteira, Empresária, nascida em 15/03/1991, **RG. nº 2700923-8 SSP/AM, CPF nº 030.939.162-83**, residente e domiciliado a Rua Pau-ferro, nº 184, bairro Jorge Teixeira, Manaus - Amazonas, CEP 69.088-319.



Junta Comercial do Estado do Amazonas  
Certifico registro sob o nº 1120500 em 18/06/2021 da Empresa JWL CONSTRUÇÕES DE EDIFÍCIOS LTDA, CNPJ 34222656000170 e protocolo 210344733 - 18/06/2021. Autenticação: 498F6BEFB8595E4654DCB277E378A0CBDAAA319. Lylcia Fabíola Santos de Andrade - Secretário-Geral.  
Para validar este documento, acesse <http://www.jucea.am.gov.br> e informe nº do protocolo 21/034.473-3 e o código de segurança hG0k Esta cópia foi autenticada digitalmente e assinada em 18/06/2021 por Lylcia Fabíola Santos de Andrade – Secretário-Geral.

pág. 3/10  
Lylcia Fabíola Santos de Andrade  
Secretária-Geral  
JWL CONSTRUÇÕES DE EDIFÍCIOS LTDA  
027/146

**JESSICA DE SOUZA FORTES**, brasileira, natural de Manaus/AM, solteira, Empresária, nascida em 15/03/1991, **RG. nº 2270136-2 SSP/AM, CPF nº 983.279.682-20**, residente e domiciliado na Rua Santa Maria, nº 40, bairro Coroado, Manaus/AM, Cep 69.082-422.

**Cláusula Primeira** – A sociedade tem sua sede na **Rua Carvalho Paes de Andrade nº 66, São Francisco, Manaus/AM, CEP 69.079-270.**

**Cláusula Segunda** – A sociedade tem como objetivo social os seguintes:

- 7112-0/00 - Serviços de engenharia
- 1610-2/04 - Serrarias sem desdobramento de madeira em bruto - Resserragem
- 2599-3/01 - Serviços de confecção de armações metálicas para a construção
- 3311-2/00 - Manutenção e reparação de tanques, reservatórios metálicos e caldeiras, exceto para veículos
- 3313-9/01 - Manutenção e reparação de geradores, transformadores e motores elétricos
- 3314-7/04 - Manutenção e reparação de compressores
- 3314-7/07 - Manutenção e reparação de máquinas e aparelhos de refrigeração e ventilação para uso industrial e comercial
- 3317-1/01 - Manutenção e reparação de embarcações e estruturas flutuantes
- 3900-5/00 - Descontaminação e outros serviços de gestão de resíduos
- 4120-4/00 - Construção de edifícios
- 4211-1/01 - Construção de rodovias e ferrovias
- 4211-1/02 - Pintura para sinalização em pistas rodoviárias e aeroportos
- 4213-8/00 - Obras de urbanização - ruas, praças e calçadas
- 4221-9/02 - Construção de estações e redes de distribuição de energia elétrica
- 4221-9/03 - Manutenção de redes de distribuição de energia elétrica
- 4221-9/05 - Manutenção de estações e redes de telecomunicações
- 4222-7/01 - Construção de redes de abastecimento de água, coleta de esgoto e construções correlatas, exceto obras de irrigação
- 4291-0/00 - Obras portuárias, marítimas e fluviais
- 4292-8/01 - Montagem de estruturas metálicas
- 4299-5/99 - Outras obras de engenharia civil não especificadas anteriormente
- 4311-8/01 - Demolição de edifícios e outras estruturas
- 4311-8/02 - Preparação de canteiro e limpeza de terreno
- 4312-6/00 - Perfurações e sondagens
- 4313-4/00 - Obras de terraplenagem
- 4321-5/00 - Instalação e manutenção elétrica
- 4322-3/01 - Instalações hidráulicas, sanitárias e de gás
- 4322-3/02 - Instalação e manutenção de sistemas centrais de ar condicionado, de ventilação e refrigeração
- 4322-3/03 - Instalações de sistema de prevenção contra incêndio





4329-1/01 - Instalação de painéis publicitários  
 4329-1/03 - Instalação, manutenção e reparação de elevadores, escadas e esteiras rolantes  
 4329-1/04 - Montagem e instalação de sistemas e equipamentos de iluminação e sinalização em vias públicas, portos e aeroportos  
 4329-1/05 - Tratamentos térmicos, acústicos ou de vibração  
 4329-1/99 - Outras obras de instalações em construções não especificadas anteriormente  
 4330-4/01 - Impermeabilização em obras de engenharia civil  
 4330-4/02 - Instalação de portas, janelas, tetos, divisórias e armários embutidos de qualquer material  
 4330-4/05 - Aplicação de revestimentos e de resinas em interiores e exteriores  
 4330-4/99 - Outras obras de acabamento da construção  
 4391-6/00 - Obras de fundações  
 4399-1/01 - Administração de obras  
 4399-1/04 - Serviços de operação e fornecimento de equipamentos para transporte e elevação de cargas e pessoas para uso em obras  
 4399-1/05 - Perfuração e construção de poços de água  
 4399-1/99 - Serviços especializados para construção não especificados anteriormente  
 4618-4/99 - Outros representantes comerciais e agentes do comércio especializado em produtos não especificados anteriormente  
 6190-6/99 - Outras atividades de telecomunicações não especificadas anteriormente  
 7111-1/00 - Serviços de arquitetura  
 7119-7/01 - Serviços de cartografia, topografia e geodésia  
 7119-7/03 - Serviços de desenho técnico relacionados à arquitetura e engenharia  
 7119-7/04 - Serviços de perícia técnica relacionados à segurança do trabalho  
 7220-7/00 - Pesquisa e desenvolvimento experimental em ciências sociais e humanas  
 7410-2/03 - Design de produto  
 8020-0/01 - Atividades de monitoramento de sistemas de segurança eletrônico  
 8111-7/00 - Serviços combinados para apoio a edifícios, exceto condomínios prediais  
 8121-4/00 - Limpeza em prédios e em domicílios  
 8122-2/00 - Imunização e controle de pragas urbanas  
 8129-0/00 - Atividades de limpeza não especificadas anteriormente  
 8130-3/00 - Atividades paisagísticas  
 9102-3/02 - Restauração e conservação de lugares e prédios históricos

**Cláusula Terceira** – O capital social é R\$ 400.000,00 (QUATROCENTOS MIL reais) dividido em 400.000 quotas no valor nominal R\$ 1,00 (UM real), integralizadas, neste ato em moeda corrente do País, pelos sócios. Sua distribuição ficará na seguinte proporção:





| NOME                            | QUOTAS         | VALOR EM R\$      |
|---------------------------------|----------------|-------------------|
| LAINIE ADRIELLE MENDONCA TORRES | 280.000        | 280.000,00        |
| JESSICA DE SOUZA FORTES         | 120.000        | 120.000,00        |
| <b>VALOR TOTAL →</b>            | <b>400.000</b> | <b>400.000,00</b> |

**Cláusula Quarta** – A sociedade iniciou suas atividades em 15 de julho de 2019 e seu prazo de duração é indeterminado.

**Cláusula Quinta** – As quotas da sociedade são indivisíveis e não poderão ser cedidas ou transferidas a terceiros sem expresse consentimentos dos sócios, cabendo em igualdade de preço e condições, o direito de preferência ao sócio que queira adquiri-las. No caso de um sócio desejar retirar-se da sociedade deverá notificar os demais por um prazo e com antecedência de 30 (trinta) dias, para que seja exercido ou renunciado o direito de preferência entre os mesmos.

**Cláusula Sexta** – A responsabilidade de cada sócio é restrita ao valor de suas quotas, mas todos respondem solidariamente pela integralização do capital social.

**Cláusula Sétima** – A administração da sociedade, será exercida pela administradora **LAINIE ADRIELLE MENDONCA TORRES**. Sendo vedado sem autorização do outro sócio, aos negócios alheios aos seus objetivos sociais tais como: avais, endosso de favor ou quaisquer outros que venham a comprometer o patrimônio da sociedade e na ausência da mesma à sociedade poderá ser representada por procurador(es) desde que estejam regularmente outorgados pelo sócio qualificado e os respectivos instrumento de mandato contenham e discrimine os atos e operação que poderão praticar.

**Cláusula Oitava** – Ao término de cada exercício social, em 31 de dezembro, o administrador prestará contas justificadas de sua administração, procedendo à elaboração do inventário, do balanço patrimonial e do balanço de resultado econômico, cabendo aos sócios, na proporção de suas quotas, os lucros ou perdas apurados.

**Cláusula Nona** – Os sócios poderão, de comum acordo, fixar uma retirada mensal, a título de pró-labore, observadas as disposições regulamentares pertinentes.

**Cláusula Décima** – A sociedade poderá a qualquer tempo, abrir ou fechar filial ou outra dependência, mediante alteração contratual assinada por todos os sócios.

*[Handwritten signature in blue ink]*



**Cláusula Décima Primeira** – Falecendo ou interditado qualquer sócio, a sociedade continuará suas atividades com os herdeiros, sucessores e o incapaz. Não sendo possível ou inexistindo interesse destes ou do(s) sócio(s) remanescente(s), o valor de seus haveres será apurado e liquidado com base na situação patrimonial da sociedade, à data da resolução, verificada em balanço especialmente levantado.

**Parágrafo único** – O mesmo procedimento será adotado em outros casos em que a sociedade se resolva em relação a seu sócio.

**Cláusula Décima Segunda** – A administradora **LAINIE ADRIELLE MENDONCA TORRES** declara sob as penas da lei, que não está impedido de exercer a administração da sociedade, por lei especial, ou em virtude de condenação criminal, ou por se encontrar sob os efeitos dela, a pena vede, ainda que temporariamente, o acesso a cargos públicos; ou por crime falimentar, de prevaricação, peita ou suborno, concussão, peculato, ou contra economia popular, contra o sistema financeiro nacional, contra norma de defesa da concorrência, contra as relações de consumo, fé pública ou a propriedade.

**Cláusula Décima Terceira** – Declara para efeitos de enquadramento como **MICRO EMPRESA** que o valor da receita bruta anual da empresa não excederá, no ano da constituição, o limite fixado no art. 3º, caput e parágrafos, da Lei Complementar nº 123, de 14 de dezembro de 2006, e que não se enquadra em qualquer das hipóteses de exclusão relacionadas no art. 3º daquela Lei.

**Cláusula Décima Quarta** – Fica eleito o foro da comarca de Manaus, para o exercício e o cumprimento dos direitos e obrigações resultantes deste contrato.

E por estarem assim justos e contratados assinam o presente instrumento em 1 (uma) via.

Manaus/AM, 10 de junho de 2021

\_\_\_\_\_  
JESSICA DE SOUZA FORTES  
CPF 983.279.682-20

\_\_\_\_\_  
LAINIE ADRIELLE MENDONCA TORRES  
CPF 030.939.162-83



Junta Comercial do Estado do Amazonas

Certifico registro sob o nº 1120500 em 18/06/2021 da Empresa JWL CONSTRUCOES DE EDIFICIOS LTDA, CNPJ 34222656000170 e protocolo 210344733 - 18/06/2021. Autenticação: 498F6BEFB8595E4654DCB277E378A0CBDAAA319. Lycia Fabiola Santos de Andrade - Secretário-Geral. Para validar este documento, acesse <http://www.jucea.am.gov.br> e informe nº do protocolo 21/034.473-3 e o código de segurança hG0k Esta cópia foi autenticada digitalmente e assinada em 18/06/2021 por Lycia Fabiola Santos de Andrade – Secretário-Geral.

LYCIA FABIOLA SANTOS DE ANDRADE  
SECRETARIA-GERAL

pág. 7/10

JWL CONSTRUÇÕES DE EDIFÍCIOS LTDA

021/1546





JUNTA COMERCIAL DO ESTADO DO AMAZONAS  
Registro Digital

Documento Principal

| Identificação do Processo |                                      |            |
|---------------------------|--------------------------------------|------------|
| Número do Protocolo       | Número do Processo Módulo Integrador | Data       |
| 21/034.473-3              | AMP2100068002                        | 17/06/2021 |

| Identificação do(s) Assinante(s)                       |                         |                 |
|--|-------------------------|-----------------|
| CPF  | Nome                    | Data Assinatura |
| 983.279.682-20   | JESSICA DE SOUZA FORTES | 18/06/2021      |
| Assinado utilizando o(s) seguinte(s) selo(s) do gov.br |                         |                 |
| Selo Ouro - Certificado Digital                        |                         |                 |

|  |                                 |            |
|--|---------------------------------|------------|
| 030.939.162-83   | LAINIE ADRIELLE MENDONCA TORRES | 18/06/2021 |
| Assinado utilizando o(s) seguinte(s) selo(s) do gov.br |                                 |            |
| Selo Ouro - Certificado Digital                        |                                 |            |

Junta Comercial do Estado do Amazonas



Junta Comercial do Estado do Amazonas  
Certifico registro sob o nº 1120500 em 18/06/2021 da Empresa JWL CONSTRUCOES DE EDIFICIOS LTDA, CNPJ 34222656000170 e protocolo 210344733 - 18/06/2021. Autenticação: 498F6BEFB8595E4654DCB277E378A0CBDA319. Lylcia Fabíola Santos de Andrade - Secretário-Geral. Para validar este documento, acesse <http://www.jucea.am.gov.br> e informe nº do protocolo 21/034.473-3 e o código de segurança hG0k Esta cópia foi autenticada digitalmente e assinada em 18/06/2021 por Lylcia Fabíola Santos de Andrade - Secretário-Geral.

JWL CONSTRUCOES DE EDIFICIOS LTDA  
pág. 8/10

22/146





Ministério da Indústria, Comércio Exterior e Serviços  
Secretaria Especial da Micro e Pequena Empresa  
Departamento de Registro Empresarial e Integração  
Secretaria de Estado de Planejamento, Desenvolvimento, Ciência, Tecnologia e Inovação  
Junta Comercial do Estado do Amazonas

## TERMO DE AUTENTICAÇÃO - REGISTRO DIGITAL

Certifico que o ato, assinado digitalmente, da empresa JWL CONSTRUÇÕES DE EDIFÍCIOS LTDA, de CNPJ 34.222.656/0001-70 e protocolado sob o número 21/034.473-3 em 18/06/2021, encontra-se registrado na Junta Comercial sob o número 1120500, em 18/06/2021. O ato foi deferido eletronicamente pelo examinador Raquel Duarte Lima.

Certifica o registro, a Secretária-Geral, Lycia Fabíola Santos de Andrade. Para sua validação, deverá ser acessado o site eletrônico do Portal de Serviços / Validar Documentos (<https://portalservicos.jucea.am.gov.br/Portal/pages/imagemProcesso/viaUnica.jsf>) e informar o número de protocolo e chave de segurança.

### Capa de Processo

| Assinante(s)                                    |                                 |                 |
|---|---------------------------------|-----------------|
| CPF   | Nome                            | Data Assinatura |
| 030.939.162-83                                  | LAINIE ADRIELLE MENDONCA TORRES | 18/06/2021      |
| Assinado utilizando o(s) seguinte(s) selo(s) do |                                 |                 |
| Selo Ouro - Certificado Digital                 |                                 |                 |
| 983.279.682-20                                  | JESSICA DE SOUZA FORTES         | 18/06/2021      |
| Assinado utilizando o(s) seguinte(s) selo(s) do |                                 |                 |
| Selo Ouro - Certificado Digital                 |                                 |                 |

### Documento Principal

| Assinante(s)                                    |                                 |                 |
|---|---------------------------------|-----------------|
| CPF   | Nome                            | Data Assinatura |
| 030.939.162-83                                  | LAINIE ADRIELLE MENDONCA TORRES | 18/06/2021      |
| Assinado utilizando o(s) seguinte(s) selo(s) do |                                 |                 |
| Selo Ouro - Certificado Digital                 |                                 |                 |
| 983.279.682-20                                  | JESSICA DE SOUZA FORTES         | 18/06/2021      |
| Assinado utilizando o(s) seguinte(s) selo(s) do |                                 |                 |
| Selo Ouro - Certificado Digital                 |                                 |                 |

Data de início dos efeitos do registro (art. 36, Lei 8.934/1994): 14/06/2021



Documento assinado eletronicamente por Raquel Duarte Lima, Servidor(a) Público(a), em 18/06/2021, às 11:15.



A autenticidade desse documento pode ser conferida no portal de serviços da jucea informando o número do protocolo 21/034.473-3.



Junta Comercial do Estado do Amazonas

Certifico registro sob o nº 1120500 em 18/06/2021 da Empresa JWL CONSTRUÇÕES DE EDIFÍCIOS LTDA, CNPJ 34222656000170 e protocolo 210344733 - 18/06/2021. Autenticação: 498F6BEFB8595E4654DCB277E378A0CBDA319. Lycia Fabíola Santos de Andrade - Secretário-Geral. Para validar este documento, acesse <http://www.jucea.am.gov.br> e informe nº do protocolo 21/034.473-3 e o código de segurança hG0k Esta cópia foi autenticada digitalmente e assinada em 18/06/2021 por Lycia Fabíola Santos de Andrade - Secretário-Geral.

LYCIA FABÍOLA SANTOS DE ANDRADE  
SECRETÁRIA GERAL

pág. 9/10

JWL CONSTRUÇÕES DE EDIFÍCIOS LTDA

222/146



# JUNTA COMERCIAL DO ESTADO DO AMAZONAS

Registro Digital

O ato foi deferido e assinado digitalmente por :

| Identificação do(s) Assinante(s) |                                 |
|----------------------------------|---------------------------------|
| CPF                              | Nome                            |
| 720.917.462-15                   | LYCIA FABIOLA SANTOS DE ANDRADE |

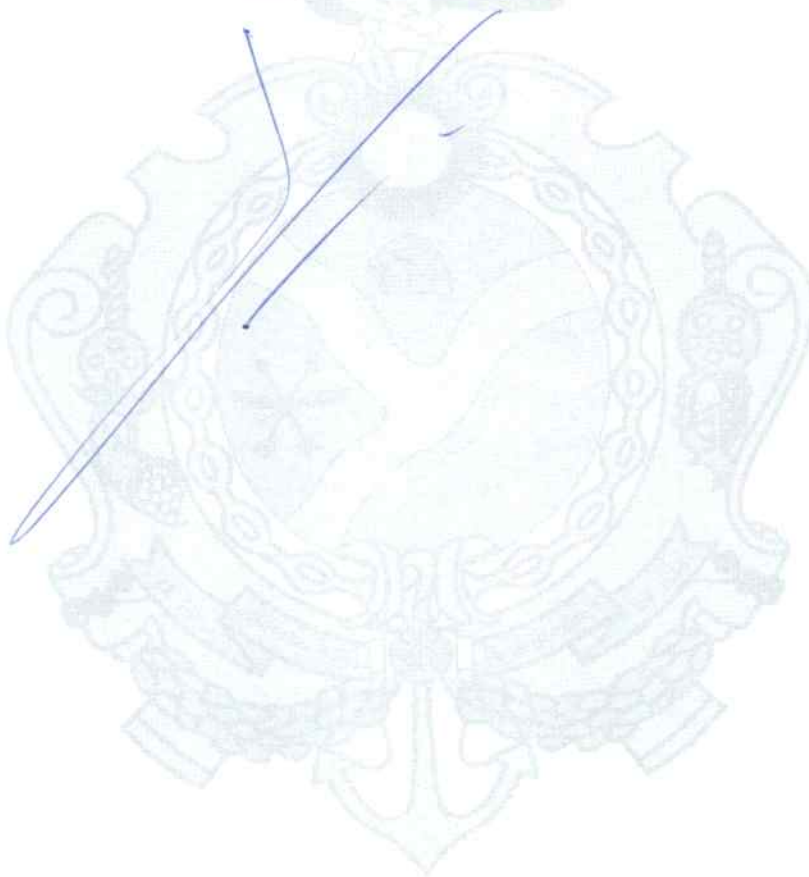

Manaus. sexta-feira, 18 de junho de 2021



Junta Comercial do Estado do Amazonas

Certifico registro sob o nº 1120500 em 18/06/2021 da Empresa JWL CONSTRUCOES DE EDIFICIOS LTDA, CNPJ 34222656000170 e protocolo 210344733 - 18/06/2021. Autenticação: 498F6BEFB8595E4654DCB277E378A0CBDA319. Lylcia Fabiola Santos de Andrade - Secretário-Geral. Para validar este documento, acesse <http://www.jucea.am.gov.br> e informe nº do protocolo 21/034.473-3 e o código de segurança hG0k Esta cópia foi autenticada digitalmente e assinada em 18/06/2021 por Lylcia Fabiola Santos de Andrade - Secretário-Geral.

JWL CONSTRUCOES DE EDIFICIOS LTD

03A/146





Ministério da Economia  
Secretaria de Governo Digital  
Departamento Nacional de Registro Empresarial e Integração  
Secretaria de Estado de Planejamento, Desenvolvimento, Ciência,  
Tecnologia e Inovação – SEPLANT

NIRE (da sede ou filial, quando a sede for em outra UF)

13200744853

Código da Natureza Jurídica

2062

Nº de Matrícula do Agente Auxiliar do Comércio

Nº DO PROTOCOLO (Uso da Junta Comercial)

## 1 - REQUERIMENTO

ILMO(A). SR.(A) PRESIDENTE DA Junta Comercial do Estado do Amazonas

Nome: JWL CONSTRUÇÕES DE EDIFÍCIOS LTDA  
(da Empresa ou do Agente Auxiliar do Comércio)

Nº FCN/REMP



AMN2019884300

requer a V.Sª o deferimento do seguinte ato:

| Nº DE VIAS | CÓDIGO DO ATO | CÓDIGO DO EVENTO | QTDE | DESCRIÇÃO DO ATO / EVENTO |
|------------|---------------|------------------|------|---------------------------|
|------------|---------------|------------------|------|---------------------------|

|   |     |      |   |                                   |
|---|-----|------|---|-----------------------------------|
| 1 | 002 |      |   | ALTERAÇÃO                         |
|   |     | 051  | 1 | CONSOLIDAÇÃO DE CONTRATO/ESTATUTO |
|   |     | 2001 | 1 | ENTRADA DE SOCIO/ADMINISTRADOR    |
|   |     | 2003 | 1 | ALTERAÇÃO DE SOCIO/ADMINISTRADOR  |
|   |     | 2005 | 1 | SAÍDA DE SOCIO/ADMINISTRADOR      |

MANAUS  
Local

26 Outubro 2020  
Data

Representante Legal da Empresa / Agente Auxiliar do Comércio:

Nome: \_\_\_\_\_

Assinatura: \_\_\_\_\_

Telefone de Contato: \_\_\_\_\_

## 2 - USO DA JUNTA COMERCIAL

☐ DECISÃO SINGULAR

☐ DECISÃO COLEGIADA

Nome(s) Empresarial(ais) igual(ais) ou semelhante(s):

☐ SIM

☐ SIM

Processo em Ordem  
À decisão

\_\_\_\_\_  
Data

\_\_\_\_\_  
Responsável

☐ NÃO

\_\_\_\_\_  
Data

\_\_\_\_\_  
Responsável

☐ NÃO

\_\_\_\_\_  
Data

\_\_\_\_\_  
Responsável

### DECISÃO SINGULAR

☐ Processo em exigência. (Vide despacho em folha anexa)

☐ Processo deferido. Publique-se e archive-se.

☐ Processo indeferido. Publique-se.

2ª Exigência

☐

3ª Exigência

☐

4ª Exigência

☐

5ª Exigência

☐

\_\_\_\_\_  
Data

\_\_\_\_\_  
Responsável

### DECISÃO COLEGIADA

☐ Processo em exigência. (Vide despacho em folha anexa)

☐ Processo deferido. Publique-se e archive-se.

☐ Processo indeferido. Publique-se.

2ª Exigência

☐

3ª Exigência

☐

4ª Exigência

☐

5ª Exigência

☐

\_\_\_\_\_  
Data

Vogal

Vogal

Vogal

Presidente da \_\_\_\_\_ Turma

## OBSERVAÇÕES



Junta Comercial do Estado do Amazonas  
Certifico registro sob o nº 1077541 em 26/10/2020 da Empresa JWL CONSTRUÇÕES DE EDIFÍCIOS LTDA, Nire 13200744853 e protocolo 200509764 - 22/10/2020. Autenticação: FD42F5A158CE875A88D1E7167CEDE25726839F6F. Lycia Fabiola Santos de Andrade - Secretário-Geral. Para validar este documento, acesse <http://www.jucea.am.gov.br> e informe nº do protocolo 20/050.976-4 e o código de segurança LrcY Esta cópia foi autenticada digitalmente e assinada em 27/10/2020 por Lycia Fabiola Santos de Andrade - Secretário-Geral.

LYCIA FABIOLA SANTOS DE ANDRADE  
SECRETARIA GERAL

JWL CONSTRUÇÕES DE EDIFÍCIOS LTDA

pág. 1/16

225/146





JUNTA COMERCIAL DO ESTADO DO AMAZONAS  
Registro Digital

Capa de Processo

| Identificação do Processo |                                      |            |
|---------------------------|--------------------------------------|------------|
| Número do Protocolo       | Número do Processo Módulo Integrador | Data       |
| 20/050.976-4              | AMN2019884300                        | 22/10/2020 |

| Identificação do(s) Assinante(s) |                         |
|----------------------------------|-------------------------|
| CPF                              | Nome                    |
| 983.279.682-20                   | JESSICA DE SOUZA FORTES |

Junta Comercial do Estado do Amazonas

Página 1 de 1



Junta Comercial do Estado do Amazonas

Certifico registro sob o nº 1077541 em 26/10/2020 da Empresa JWL CONSTRUÇÕES DE EDIFÍCIOS LTDA, Nire 13200744853 e protocolo 200509764 - 22/10/2020. Autenticação: FD42F5A158CE875A88D1E7167CEDE25726839F6F. Lylcia Fabíola Santos de Andrade - Secretário-Geral. Para validar este documento, acesse <http://www.jucea.am.gov.br> e informe nº do protocolo 20/050.976-4 e o código de segurança LrcY Esta cópia foi autenticada digitalmente e assinada em 27/10/2020 por Lylcia Fabíola Santos de Andrade – Secretário-Geral.

LILYCIA FABÍOLA SANTOS DE ANDRADE  
JWL CONSTRUÇÕES DE EDIFÍCIOS LTDA

pág. 2/16

22/10/2020

**2ª ALTERAÇÃO CONTRATUAL**  
**JWL CONSTRUÇÕES DE EDIFÍCIOS LTDA**  
**CNPJ 34.222.656/0001-70**  
**NIRE: 13200744853**

**JOHN WELLISSON MENDONCA TORRES**, brasileiro, empresário, Solteiro, data de nascimento 07/11/1989, natural de Manaus-AM, **CPF 990.964.982-91**, **RG nº 2320085-5, SSP, AM**, com residência a RUA PAU-FERRO, nº 184, bairro JORGE TEIXEIRA, MANAUS - AMAPAZAS, CEP 69.088-319.

**JESSICA DE SOUZA FORTES**, brasileira, natural de Manaus/AM, solteira, Empresária, **RG. nº 2270136-2 SSP/AM, CPF nº 983.279.682-20**, residente e domiciliado na Rua Santa Maria, nº 40, bairro Coroado, Manaus/AM, Cep 69.082-422.

Únicos sócios participantes da Sociedade Limitada. **JWL CONSTRUÇÕES DE EDIFÍCIOS LTDA**, com sede à **AVENIDA AUTAZ MIRIM, número 322, bairro TANCREDO NEVES, MANAUS - AM, CEP 69.087-215**, devidamente registrada na Egrégia Junta Comercial do Estado do Amazonas – JUCEA - sob o NIRE nº 13200744853 em sessão de 16/07/2019; inscrita no CNPJ sob o número 34.222.656/0001-70. Resolvem de comum acordo **alterar o seu Contrato Social** e o fazem mediante as cláusulas e condições seguintes:

**1ª** - É admitida na sociedade, neste ato **LAINIE ADRIELLE MENDONCA TORRES**, brasileira, natural de Manaus/AM, solteira, Empresária, **RG. nº 2700923-8 SSP/AM, CPF nº 030.939.162-83**, residente e domiciliado a Rua Pau-ferro, nº 184, bairro Jorge Teixeira, Manaus - Amazonas, CEP 69.088-319.

**2ª** - Neste ato, o sócio acima qualificado **JOHN WELLISSON MENDONCA TORRES**, cede e transfere suas quotas de capital no valor de R\$ 280.000,00 (Duzentos e oitenta mil reais) para a sócia recém admitida **LAINIE ADRIELLE MENDONCA TORRES**.

Parágrafo único: O sócio **JOHN WELLISSON MENDONCA TORRES** declara ainda haver recebido todos os seus haveres, havendo nada a reclamar em tempo algum, dando neste ato plena, razão e geral quitação.

**3ª** – O capital social é R\$ 400.000,00 (QUATROCENTOS MIL reais), permanece em R\$ 400.000,00 (QUATROCENTOS MIL reais), dividido em 400.000 quotas no



Junta Comercial do Estado do Amazonas

Certifico registro sob o nº 1077541 em 26/10/2020 da Empresa JWL CONSTRUÇÕES DE EDIFÍCIOS LTDA, Nire 13200744853 e protocolo 200509764 - 22/10/2020. Autenticação: FD42F5A158CE875A88D1E7167CEDE25726839F6F. Lycia Fabíola Santos de Andrade - Secretário-Geral. Para validar este documento, acesse <http://www.jucea.am.gov.br> e informe nº do protocolo 20/050.976-4 e o código de segurança LrcY Esta cópia foi autenticada digitalmente e assinada em 27/10/2020 por Lycia Fabíola Santos de Andrade – Secretário-Geral.

pág. 3/16  
JWL CONSTRUÇÕES DE EDIFÍCIOS LTDA  
227/1346



valor nominal R\$ 1,00 (UM real), integralizadas, neste ato em moeda corrente do País. Sua distribuição ficará na seguinte proporção:

| NOME                            | QUOTAS  | VALOR EM R\$ |
|---------------------------------|---------|--------------|
| LAINIE ADRIELLE MENDONCA TORRES | 280.000 | 280.000,00   |
| JESSICA DE SOUZA FORTES         | 120.000 | 120.000,00   |
| VALOR TOTAL →                   | 400.000 | 400.000,00   |

4ª - A responsabilidade de cada sócio é restrita ao valor de suas quotas, mas todos respondem solidariamente pela integralização do capital social.

5ª - A administração da sociedade cabe a Sócia **LAINIE ADRIELLE MENDONCA TORRES**, com os poderes e atribuições de administrador, autorizado o uso do nome empresarial, vedado, no entanto, em atividades estranhas ao interesse social ou assumir obrigações seja em favor de qualquer dos quotistas ou de terceiros, bem como onerar ou alienar bens imóveis da sociedade, sem autorização do outro sócio. (Artigos 997, VI; 1.013.1.015, 1064, CC/2002).

6ª - A Administradora declara, sob as penas de lei, de que não está impedido de exercer a administração da sociedade, por lei especial, ou em virtude de condenação criminal, ou por se encontrarem sob efeito dela, a pena que vede, ainda que temporariamente, o acesso a cargos públicos; ou por crime falimentar, de prevaricação, peita ou suborno, concussão, peculato, ou contra a economia popular, contra o sistema financeiro nacional, contra normas de defesa de concorrência, contra as relações de consumo, fé pública, ou a propriedade. (art. 1.011, S 10, cc/2002).

7ª - À vista das modificações ora feita consolida-se o contrato social, com a seguinte redação:

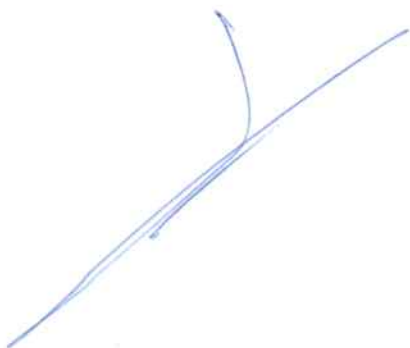



## DA CONSOLIDAÇÃO DO CONTRATO SOCIAL

### **2ª ALTERAÇÃO CONTRATUAL** **JWL CONSTRUÇÕES DE EDIFÍCIOS LTDA** **CNPJ 34.222.656/0001-70** **NIRE: 13200744853**

**LAINIE ADRIELLE MENDONCA TORRES**, brasileira, natural de Manaus/AM, solteira, Empresária, RG. nº 2700923-8 SSP/AM, CPF nº 030.939.162-83, residente e domiciliado a Rua Pau-ferro, nº 184, bairro Jorge Teixeira, Manaus - Amazonas, CEP 69.088-319.

**JESSICA DE SOUZA FORTES**, brasileira, natural de Manaus/AM, solteira, Empresária, RG. nº 2270136-2 SSP/AM, CPF nº 983.279.682-20, residente e domiciliado na Rua Santa Maria, nº 40, bairro Coroadó, Manaus/AM, Cep 69.082-422.

1ª – A sociedade gira sob o nome empresarial **JWL CONSTRUÇÕES DE EDIFÍCIOS LTDA**, com sede à **AVENIDA AUTAZ MIRIM, número 322, bairro TANCREDO NEVES, MANAUS - AM, CEP 69.087-215**, devidamente registrada na Egrégia Junta Comercial do Estado do Amazonas – JUCEA - sob o NIRE nº 13200744853 em sessão de 16/07/2019.

Parágrafo Único: A sociedade tem como nome fantasia **JWL SERVICOS E SOLUCOES**

2ª – A sociedade tem como objetivo social os seguintes:

- 7112-0/00 - Serviços de engenharia
- 1610-2/04 - Serrarias sem desdobramento de madeira em bruto - Resserragem
- 2599-3/01 - Serviços de confecção de armações metálicas para a construção
- 3311-2/00 - Manutenção e reparação de tanques, reservatórios metálicos e caldeiras, exceto para veículos
- 3313-9/01 - Manutenção e reparação de geradores, transformadores e motores elétricos
- 3314-7/04 - Manutenção e reparação de compressores
- 3314-7/07 - Manutenção e reparação de máquinas e aparelhos de refrigeração e ventilação para uso industrial e comercial
- 3317-1/01 - Manutenção e reparação de embarcações e estruturas flutuantes
- 3900-5/00 - Descontaminação e outros serviços de gestão de resíduos
- 4120-4/00 - Construção de edifícios

4211-1/01 - Construção de rodovias e ferrovias  
 4211-1/02 - Pintura para sinalização em pistas rodoviárias e aeroportos  
 4213-8/00 - Obras de urbanização - ruas, praças e calçadas  
 4221-9/02 - Construção de estações e redes de distribuição de energia elétrica  
 4221-9/03 - Manutenção de redes de distribuição de energia elétrica  
 4221-9/05 - Manutenção de estações e redes de telecomunicações  
 4222-7/01 - Construção de redes de abastecimento de água, coleta de esgoto e construções correlatas, exceto obras de irrigação  
 4291-0/00 - Obras portuárias, marítimas e fluviais  
 4292-8/01 - Montagem de estruturas metálicas  
 4299-5/99 - Outras obras de engenharia civil não especificadas anteriormente  
 4311-8/01 - Demolição de edifícios e outras estruturas  
 4311-8/02 - Preparação de canteiro e limpeza de terreno  
 4312-6/00 - Perfurações e sondagens  
 4313-4/00 - Obras de terraplenagem  
 4321-5/00 - Instalação e manutenção elétrica  
 4322-3/01 - Instalações hidráulicas, sanitárias e de gás  
 4322-3/02 - Instalação e manutenção de sistemas centrais de ar condicionado, de ventilação e refrigeração  
 4322-3/03 - Instalações de sistema de prevenção contra incêndio  
 4329-1/01 - Instalação de painéis publicitários  
 4329-1/03 - Instalação, manutenção e reparação de elevadores, escadas e esteiras rolantes  
 4329-1/04 - Montagem e instalação de sistemas e equipamentos de iluminação e sinalização em vias públicas, portos e aeroportos  
 4329-1/05 - Tratamentos térmicos, acústicos ou de vibração  
 4329-1/99 - Outras obras de instalações em construções não especificadas anteriormente  
 4330-4/01 - Impermeabilização em obras de engenharia civil  
 4330-4/02 - Instalação de portas, janelas, tetos, divisórias e armários embutidos de qualquer material  
 4330-4/05 - Aplicação de revestimentos e de resinas em interiores e exteriores  
 4330-4/99 - Outras obras de acabamento da construção  
 4391-6/00 - Obras de fundações  
 4399-1/01 - Administração de obras  
 4399-1/04 - Serviços de operação e fornecimento de equipamentos para transporte e elevação de cargas e pessoas para uso em obras  
 4399-1/05 - Perfuração e construção de poços de água  
 4399-1/99 - Serviços especializados para construção não especificados anteriormente  
 4618-4/99 - Outros representantes comerciais e agentes do comércio especializado em produtos não especificados anteriormente  
 6190-6/99 - Outras atividades de telecomunicações não especificadas anteriormente



Junta Comercial do Estado do Amazonas

Certifico registro sob o nº 1077541 em 26/10/2020 da Empresa JWL CONSTRUÇOES DE EDIFICIOS LTDA, Nire 13200744853 e protocolo 200509764 - 22/10/2020. Autenticação: FD42F5A158CE875A88D1E7167CEDE25726839F6F. Lycia Fabiola Santos de Andrade - Secretário-Geral. Para validar este documento, acesse <http://www.jucea.am.gov.br> e informe nº do protocolo 20/050.976-4 e o código de segurança LrcY Esta cópia foi autenticada digitalmente e assinada em 27/10/2020 por Lycia Fabiola Santos de Andrade - Secretário-Geral.

JWL CONSTRUÇÕES DE EDIFÍCIOS LTDA  
 200509764  
 20/050.976-4  
 LrcY

pág. 6/16



7111-1/00 - Serviços de arquitetura  
 7119-7/01 - Serviços de cartografia, topografia e geodésia  
 7119-7/03 - Serviços de desenho técnico relacionados à arquitetura e engenharia  
 7119-7/04 - Serviços de perícia técnica relacionados à segurança do trabalho  
 7220-7/00 - Pesquisa e desenvolvimento experimental em ciências sociais e humanas  
 7410-2/03 - Design de produto  
 8020-0/01 - Atividades de monitoramento de sistemas de segurança eletrônico  
 8111-7/00 - Serviços combinados para apoio a edifícios, exceto condomínios prediais  
 8121-4/00 - Limpeza em prédios e em domicílios  
 8122-2/00 - Imunização e controle de pragas urbanas  
 8129-0/00 - Atividades de limpeza não especificadas anteriormente  
 8130-3/00 - Atividades paisagísticas  
 9102-3/02 - Restauração e conservação de lugares e prédios históricos

3ª – O capital social é R\$ 400.000,00 (QUATROCENTOS MIL reais) dividido em 400.000 quotas no valor nominal R\$ 1,00 (UM real), integralizadas, neste ato em moeda corrente do País, pelos sócios:. Sua distribuição ficará na seguinte proporção:

| NOME                            | QUOTAS         | VALOR EM R\$      |
|---------------------------------|----------------|-------------------|
| LAINIE ADRIELLE MENDONCA TORRES | 280.000        | 280.000,00        |
| JESSICA DE SOUZA FORTES         | 120.000        | 120.000,00        |
| <b>VALOR TOTAL →</b>            | <b>400.000</b> | <b>400.000,00</b> |

4ª – A sociedade iniciou suas atividades em 15 de julho de 2019 e seu prazo de duração é indeterminado.

5ª – As quotas da sociedade são indivisíveis e não poderão ser cedidas ou transferidas a terceiros sem expresso consentimentos dos sócios, cabendo em igualdade de preço e condições, o direito de preferência ao sócio que queira adquiri-las. No caso de um sócio desejar retirar-se da sociedade deverá notificar os demais por um prazo e com antecedência de 30 (trinta) dias, para que seja exercido ou renunciado o direito de preferência entre os mesmos.

6ª – A responsabilidade de cada sócio é restrita ao valor de suas quotas, mas todos respondem solidariamente pela integralização do capital social.



Junta Comercial do Estado do Amazonas

Certifico registro sob o nº 1077541 em 26/10/2020 da Empresa JWL CONSTRUÇÕES DE EDIFÍCIOS LTDA, Nire 13200744853 e protocolo 200509764 - 22/10/2020. Autenticação: FD42F5A158CE875A88D1E7167CEDE25726839F6F. Lycia Fabíola Santos de Andrade - Secretário-Geral. Para validar este documento, acesse <http://www.jucea.am.gov.br> e informe nº do protocolo 20/050.976-4 e o código de segurança LrcY Esta cópia foi autenticada digitalmente e assinada em 27/10/2020 por Lycia Fabíola Santos de Andrade – Secretário-Geral.



7ª – A administração da sociedade, será exercida pela administradora **LAINIE ADRIELLE MENDONCA TORRES**. Sendo vedado sem autorização do outro sócio, aos negócios alheios aos seus objetivos sociais tais como: avais, endosso de favor ou quaisquer outros que venham a comprometer o patrimônio da sociedade e na ausência da mesma à sociedade poderá ser representada por procurador(es) desde que estejam regularmente outorgados pelo sócio qualificado e os respectivos instrumento de mandato contenham e discrimine os atos e operação que poderão praticar.

8ª – Ao término de cada exercício social, em 31 de dezembro, o administrador prestará contas justificadas de sua administração, procedendo à elaboração do inventário, do balanço patrimonial e do balanço de resultado econômico, cabendo aos sócios, na proporção de suas quotas, os lucros ou perdas apurados.

9ª – Os sócios poderão, de comum acordo, fixar uma retirada mensal, a título de pró-labore, observadas as disposições regulamentares pertinentes.

10ª – A sociedade poderá a qualquer tempo, abrir ou fechar filial ou outra dependência, mediante alteração contratual assinada por todos os sócios.

11ª – Falecendo ou interditado qualquer sócio, a sociedade continuará suas atividades com os herdeiros, sucessores e o incapaz. Não sendo possível ou inexistindo interesse destes ou do(s) sócio(s) remanescente(s), o valor de seus haveres será apurado e liquidado com base na situação patrimonial da sociedade, à data da resolução, verificada em balanço especialmente levantado.

**Parágrafo único** - O mesmo procedimento será adotado em outros casos em que a sociedade se resolva em relação a seu sócio.

12ª – A administradora **LAINIE ADRIELLE MENDONCA TORRES** declara sob as penas da lei, que não está impedido de exercer a administração da sociedade, por lei especial, ou em virtude de condenação criminal, ou por se encontrar sob os efeitos dela, a pena vede, ainda que temporariamente, o acesso a cargos públicos; ou por crime falimentar, de prevaricação, peita ou suborno, concussão, peculato, ou contra economia popular, contra o sistema financeiro nacional, contra norma de defesa da concorrência, contra as relações de consumo, fé pública ou a propriedade.

13ª – Declara para efeitos de enquadramento como **MICRO EMPRESA** que o valor da receita bruta anual da empresa não excederá, no ano da constituição, o limite fixado no art. 3º, caput e parágrafos, da Lei Complementar nº 123, de 14 de dezembro de 2006, e que não se enquadra em qualquer das hipóteses de exclusão relacionadas no art. 3º daquela Lei.

*[Handwritten signature in blue ink]*



Junta Comercial do Estado do Amazonas

Certifico registro sob o nº 1077541 em 26/10/2020 da Empresa JWL CONSTRUÇÕES DE EDIFÍCIOS LTDA, Nire 13200744853 e protocolo 200509764 - 22/10/2020. Autenticação: FD42F5A158CE875A88D1E7167CEDE25726839F6F. Lycia Fabíola Santos de Andrade - Secretário-Geral. Para validar este documento, acesse <http://www.jucea.am.gov.br> e informe nº do protocolo 20/050.976-4 e o código de segurança LrcY Esta cópia foi autenticada digitalmente e assinada em 27/10/2020 por Lycia Fabíola Santos de Andrade – Secretário-Geral.

*[Handwritten signature]*  
LYCIA FÁBIO LA SANTOS DE ANDRADE  
SECRETARIA GERAL

pág. 8/16

JWL CONSTRUÇÕES DE EDIFÍCIOS LTDA  
*[Handwritten signature]*

14ª – Fica eleito o foro da comarca de Manaus, para o exercício e o cumprimento dos direitos e obrigações resultantes deste contrato.

E por estarem assim justos e contratados assinam o presente instrumento em 1 (uma) via.

Manaus/AM, 22 de outubro de 2020

\_\_\_\_\_  
JOHN WELLISSON MENDONCA  
CPF 990.964.982-91

\_\_\_\_\_  
JESSICA DE SOUZA FORTES  
CPF 983.279.682-20

\_\_\_\_\_  
LAINIE ADRIELLE MENDONCA TORRES  
CPF 030.939.162-83



Junta Comercial do Estado do Amazonas

Certifico registro sob o nº 1077541 em 26/10/2020 da Empresa JWL CONSTRUÇÕES DE EDIFÍCIOS LTDA, Nire 13200744853 e protocolo 200509764 - 22/10/2020. Autenticação: FD42F5A158CE875A88D1E7167CEDE25726839F6F. Lycia Fabíola Santos de Andrade - Secretário-Geral. Para validar este documento, acesse <http://www.jucea.am.gov.br> e informe nº do protocolo 20/050.976-4 e o código de segurança LrcY Esta cópia foi autenticada digitalmente e assinada em 27/10/2020 por Lycia Fabíola Santos de Andrade – Secretário-Geral.

\_\_\_\_\_  
Lycia Fabíola Santos de Andrade  
Secretário-Geral  
JWL CONSTRUÇÕES DE EDIFÍCIOS LTDA  
pág. 9/16  
242/146





# JUNTA COMERCIAL DO ESTADO DO AMAZONAS

Registro Digital

Documento Principal

| Identificação do Processo |                                      |            |
|---------------------------|--------------------------------------|------------|
| Número do Protocolo       | Número do Processo Módulo Integrador | Data       |
| 20/050.976-4              | AMN2019884300                        | 22/10/2020 |

| Identificação do(s) Assinante(s) |                                 |
|----------------------------------|---------------------------------|
| CPF                              | Nome                            |
| 983.279.682-20                   | JESSICA DE SOUZA FORTES         |
| 990.964.982-91                   | JOHN WELLISSON MENDONCA TORRES  |
| 030.939.162-83                   | LAINIE ADRIELLE MENDONCA TORRES |

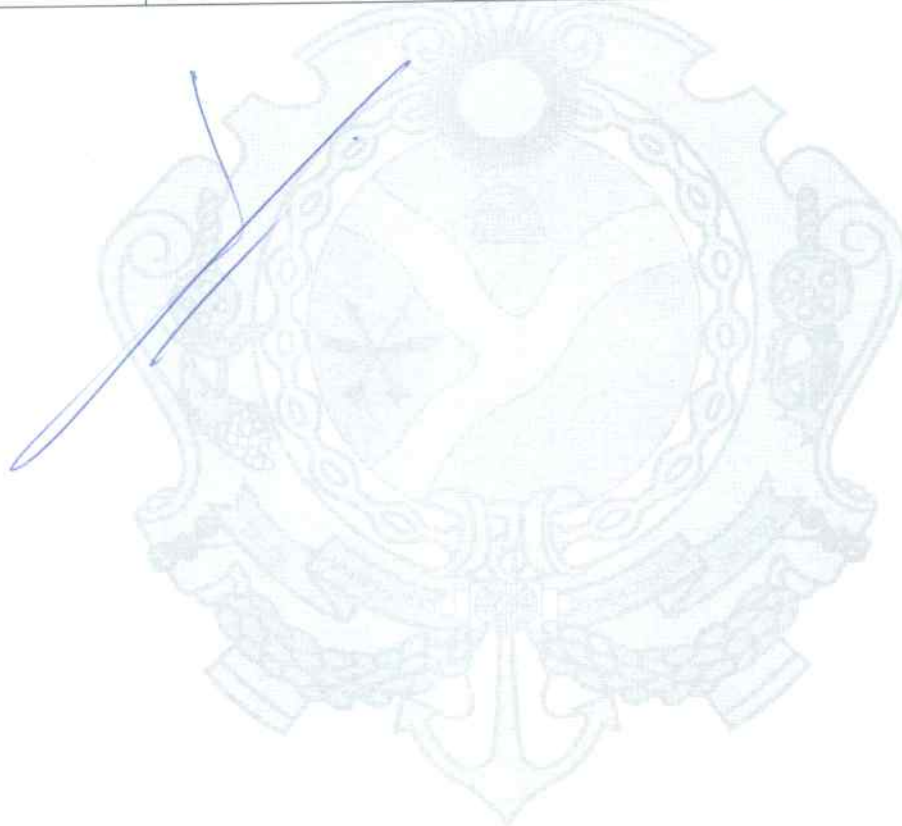

Página 1 de 1



Junta Comercial do Estado do Amazonas

Certifico registro sob o nº 1077541 em 26/10/2020 da Empresa JWL CONSTRUÇÕES DE EDIFÍCIOS LTDA, Nire 13200744853 e protocolo 200509764 - 22/10/2020. Autenticação: FD42F5A158CE875A88D1E7167CEDE25726839F6F. Lylcia Fabíola Santos de Andrade - Secretário-Geral. Para validar este documento, acesse <http://www.jucea.am.gov.br> e informe nº do protocolo 20/050.976-4 e o código de segurança LrcY Esta cópia foi autenticada digitalmente e assinada em 27/10/2020 por Lylcia Fabíola Santos de Andrade - Secretário-Geral.

LYCIA FABÍOLA SANTOS DE ANDRADE  
JWL CONSTRUÇÕES DE EDIFÍCIOS LTDA

244/146



REPÚBLICA FEDERATIVA DO BRASIL

GOVERNO DO ESTADO DO AMAZONAS  
SECRETARIA DE ESTADO DA SEGURANÇA PÚBLICA  
INSTITUTO DE IDENTIFICAÇÃO ADERSON CONCEIÇÃO DE MELO



POLEGAR DIREITO



Laila Fabíola  
ASSINATURA DO TITULAR



Junta Comercial do Estado do Amazonas  
Certifico registro sob o nº 1077541 em 26/10/2020 da Empresa JWL CONSTRUÇÕES DE EDIFÍCIOS LTDA, Nire 13200744853 e protocolo 200509764 - 22/10/2020. Autenticação: FD42F5A158CE875A88D1E7167CEDE25726839F6F. Laila Fabíola Santos de Andrade - Secretário-Geral. Para validar este documento, acesse <http://www.jucea.am.gov.br> e informe nº do protocolo 20/050.976-4 e o código de segurança LrcY Esta cópia foi autenticada digitalmente e assinada em 27/10/2020 por Laila Fabíola Santos de Andrade - Secretário-Geral.

LYCIA FABIOLA SANTOS DE ANDRADE  
SECRETARIA GERAL

pág. 11/16

JWL CONSTRUÇÕES DE EDIFÍCIOS LTDA

045/146



REGISTRO  
GERAL

2700923-8

DATA DE  
EXPEDIÇÃO  
09/06/2020NOME  
LAINIE ADRIELLE MENDONCA  
TORRESFILIAÇÃO  
JOSE ELIAS SILVA TORRESMARIA ELANJE SOUZA DE  
MENDONCA  
MANAUS-AM

30/03/1995

NATURALIDADE

DATA DE NASCIMENTO

DOC. BRIGEM  
98001439296 M 004457015519991000181  
4. OF. MANAUS-AMCPF  
030939162-83

PIS / PASEP

PAC-9-GTS

2A. VIA

Jorge Santos de Andrade  
Diretor Geral  
Direção Geral



MINISTERIO DA FAZENDA

Receita Federal  
Cadastro de Pessoas Físicas

COMPROVANTE DE INSCRIÇÃO

Número  
030.939.162-83

Nome  
LAINIE ADRIELLE MENDONCA TORRES

Nascimento  
30/03/1995

VÁLIDO SOMENTE COM COMPROVANTE DE IDENTIFICAÇÃO



Junta Comercial do Estado do Amazonas  
Certifico registro sob o nº 1077541 em 26/10/2020 da Empresa JWL CONSTRUÇÕES DE EDIFÍCIOS LTDA, Nire 13200744853 e protocolo 200509764 - 22/10/2020. Autenticação: FD42F5A158CE875A88D1E7167CEDE25726839F6F. Lúcia Fabíola Santos de Andrade - Secretário-Geral. Para validar este documento, acesse <http://www.jucea.am.gov.br> e informe nº do protocolo 20/050.976-4 e o código de segurança LrcY Esta cópia foi autenticada digitalmente e assinada em 27/10/2020 por Lúcia Fabíola Santos de Andrade - Secretário-Geral.

LÚCIA FABÍOLA SANTOS DE ANDRADE  
SECRETARIA GERAL

pág. 13/16

JWL CONSTRUÇÕES DE EDIFÍCIOS LTDA

047/146





# JUNTA COMERCIAL DO ESTADO DO AMAZONAS

Registro Digital

Anexo

| Identificação do Processo |                                      |            |
|---------------------------|--------------------------------------|------------|
| Número do Protocolo       | Número do Processo Módulo Integrador | Data       |
| 20/050.976-4              | AMN2019884300                        | 22/10/2020 |

| Identificação do(s) Assinante(s) |                                 |
|----------------------------------|---------------------------------|
| CPF                              | Nome                            |
| 030.939.162-83                   | LAINIE ADRIELLE MENDONCA TORRES |

Junta Comercial do Estado do Amazonas



Página 1 de 1



Junta Comercial do Estado do Amazonas

Certifico registro sob o nº 1077541 em 26/10/2020 da Empresa JWL CONSTRUCOES DE EDIFICIOS LTDA, Nire 13200744853 e protocolo 200509764 - 22/10/2020. Autenticação: FD42F5A158CE875A88D1E7167CEDE25726839F6F. Lylcia Fabíola Santos de Andrade - Secretário-Geral. Para validar este documento, acesse <http://www.jucea.am.gov.br> e informe nº do protocolo 20/050.976-4 e o código de segurança LrcY Esta cópia foi autenticada digitalmente e assinada em 27/10/2020 por Lylcia Fabíola Santos de Andrade – Secretário-Geral.

JWL CONSTRUCOES DE EDIFICIOS LTDA

048/146





Ministério da Indústria, Comércio Exterior e Serviços  
Secretaria Especial da Micro e Pequena Empresa  
Departamento de Registro Empresarial e Integração  
Secretaria de Estado de Planejamento, Desenvolvimento, Ciência, Tecnologia e Inovação  
Junta Comercial do Estado do Amazonas

## TERMO DE AUTENTICAÇÃO - REGISTRO DIGITAL

Certifico que o ato, assinado digitalmente, da empresa JWL CONSTRUÇÕES DE EDIFÍCIOS LTDA, de NIRE 1320074485-3 e protocolado sob o número 20/050.976-4 em 22/10/2020, encontra-se registrado na Junta Comercial sob o número 1077541, em 26/10/2020. O ato foi deferido eletronicamente pelo examinador Andre Luiz Lomas de Medeiros.

Certifica o registro, a Secretária-Geral, Lycia Fabíola Santos de Andrade. Para sua validação, deverá ser acessado o sítio eletrônico do Portal de Serviços / Validar Documentos (<http://portalservicos.jucea.am.gov.br/Portal/pages/imagemProcesso/viaUnica.jsf>) e informar o número de protocolo e chave de segurança.

### Capa de Processo

| Assinante(s)   |                         |
|----------------|-------------------------|
| CPF            | Nome                    |
| 983.279.682-20 | JESSICA DE SOUZA FORTES |

### Documento Principal

| Assinante(s)   |                                 |
|----------------|---------------------------------|
| CPF            | Nome                            |
| 030.939.162-83 | LAINIE ADRIELLE MENDONCA TORRES |
| 983.279.682-20 | JESSICA DE SOUZA FORTES         |
| 990.964.982-91 | JOHN WELLISSON MENDONCA TORRES  |

### Anexo

| Assinante(s)   |                                 |
|----------------|---------------------------------|
| CPF            | Nome                            |
| 030.939.162-83 | LAINIE ADRIELLE MENDONCA TORRES |

Manaus, segunda-feira, 26 de outubro de 2020



Documento assinado eletronicamente por Andre Luiz Lomas de Medeiros, Servidor(a) Público(a), em 26/10/2020, às 19:57 conforme horário oficial de Brasília.



A autenticidade desse documento pode ser conferida no [portal de serviços da jucea](http://portalservicos.jucea.am.gov.br) informando o número do protocolo 20/050.976-4.

Página 1 de 1



Junta Comercial do Estado do Amazonas

Certifico registro sob o nº 1077541 em 26/10/2020 da Empresa JWL CONSTRUÇÕES DE EDIFÍCIOS LTDA, Nire 13200744853 e protocolo 200509764 - 22/10/2020. Autenticação: FD42F5A158CE875A88D1E7167CEDE25726839F6F. Lycia Fabíola Santos de Andrade - Secretário-Geral. Para validar este documento, acesse <http://www.jucea.am.gov.br> e informe nº do protocolo 20/050.976-4 e o código de segurança LrcY Esta cópia foi autenticada digitalmente e assinada em 27/10/2020 por Lycia Fabíola Santos de Andrade - Secretário-Geral.

Lycia Fabíola Santos de Andrade  
JWL CONSTRUÇÕES DE EDIFÍCIOS LTDA  
pág. 15/16  
049/1146



# JUNTA COMERCIAL DO ESTADO DO AMAZONAS

Registro Digital

O ato foi deferido e assinado digitalmente por :

| Identificação do(s) Assinante(s) |                                 |
|----------------------------------|---------------------------------|
| CPF                              | Nome                            |
| 720.917.462-15                   | LYCIA FABIOLA SANTOS DE ANDRADE |

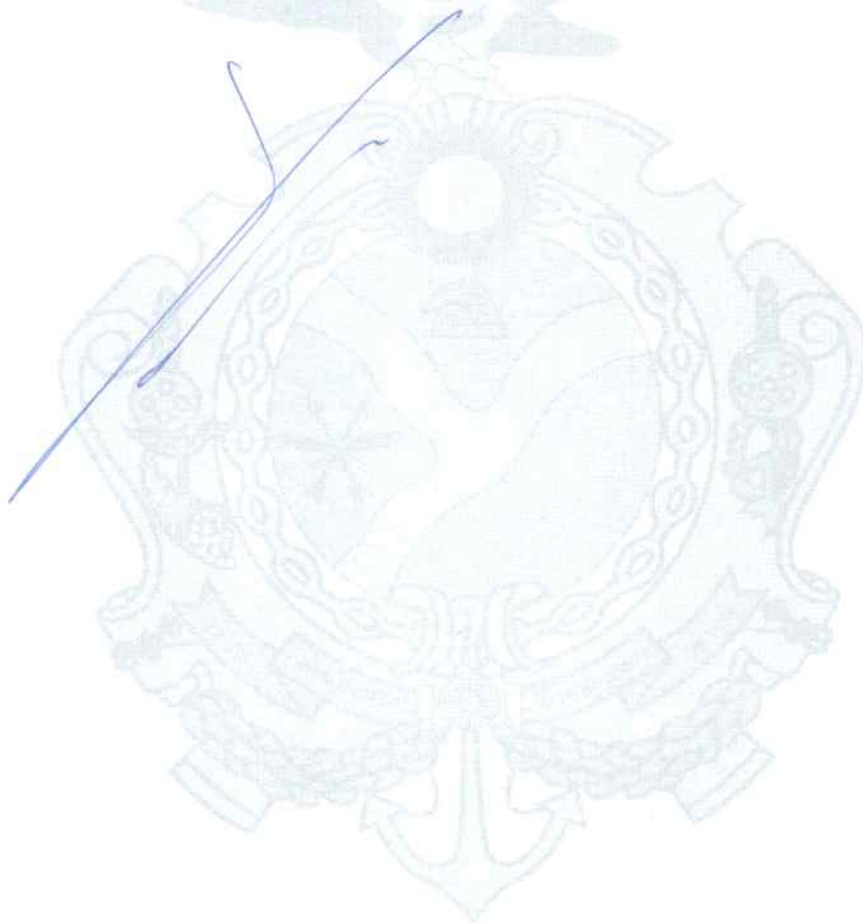

Manaus, segunda-feira, 26 de outubro de 2020



Junta Comercial do Estado do Amazonas

Certifico registro sob o nº 1077541 em 26/10/2020 da Empresa JWL CONSTRUÇÕES DE EDIFÍCIOS LTDA, Nire 13200744853 e protocolo 200509764 - 22/10/2020. Autenticação: FD42F5A158CE875A88D1E7167CEDE25726839F6F. Lylcia Fabíola Santos de Andrade - Secretário-Geral. Para validar este documento, acesse <http://www.jucea.am.gov.br> e informe nº do protocolo 20/050.976-4 e o código de segurança LrcY Esta cópia foi autenticada digitalmente e assinada em 27/10/2020 por Lylcia Fabíola Santos de Andrade – Secretário-Geral.

LYCIA FABIOLA SANTOS DE ANDRADE  
SECRETARIA GERAL

pág. 16/16

JWL CONSTRUÇÕES DE EDIFÍCIOS LTDA  
050/146





Ministério da Economia  
Secretaria de Governo Digital  
Departamento Nacional de Registro Empresarial e Integração  
Secretaria de Estado de Planejamento, Desenvolvimento, Ciência,  
Tecnologia e Inovação – SEPLANCTI

NIRE (da sede ou filial, quando a sede for em outra UF)

13200744853

Código da Natureza Jurídica

2062

Nº de Matrícula do Agente Auxiliar do Comércio

Nº DO PROTOCOLO (Uso da Junta Comercial)

## 1 - REQUERIMENTO

ILMO(A). SR.(A) PRESIDENTE DA Junta Comercial do Estado do Amazonas

Nome: JWL CONSTRUÇÕES DE EDIFÍCIOS LTDA  
(da Empresa ou do Agente Auxiliar do Comércio)

Nº FCN/REMP



AMP1900134858

requer a V.Sª o deferimento do seguinte ato:

Nº DE VIAS CÓDIGO DO ATO CÓDIGO DO EVENTO QTDE DESCRIÇÃO DO ATO / EVENTO

|   |     |      |   |                                   |
|---|-----|------|---|-----------------------------------|
| 1 | 002 |      |   | ALTERACAO                         |
|   |     | 051  | 1 | CONSOLIDACAO DE CONTRATO/ESTATUTO |
|   |     | 020  | 1 | ALTERACAO DE NOME EMPRESARIAL     |
|   |     | 2003 | 1 | ALTERACAO DE SOCIO/ADMINISTRADOR  |
|   |     | 2247 | 1 | ALTERACAO DE CAPITAL SOCIAL       |

MANAUS

Local

26 Setembro 2019

Data

Representante Legal da Empresa / Agente Auxiliar do Comércio:

Nome: \_\_\_\_\_

Assinatura: \_\_\_\_\_

Telefone de Contato: \_\_\_\_\_

## 2 - USO DA JUNTA COMERCIAL

☐ DECISÃO SINGULAR

☐ DECISÃO COLEGIADA

Nome(s) Empresarial(ais) igual(ais) ou semelhante(s):

☐ SIM

☐ SIM

Processo em Ordem  
À decisão

\_\_\_\_\_  
Data

☐ NÃO

\_\_\_\_\_  
Data

Responsável

☐ NÃO

\_\_\_\_\_  
Data

Responsável

Responsável

### DECISÃO SINGULAR

☐ Processo em exigência. (Vide despacho em folha anexa)

☐ Processo deferido. Publique-se e arquite-se.

☐ Processo indeferido. Publique-se.

2ª Exigência

3ª Exigência

4ª Exigência

5ª Exigência



\_\_\_\_\_  
Data

Responsável

### DECISÃO COLEGIADA

☐ Processo em exigência. (Vide despacho em folha anexa)

☐ Processo deferido. Publique-se e arquite-se.

☐ Processo indeferido. Publique-se.

2ª Exigência

3ª Exigência

4ª Exigência

5ª Exigência



\_\_\_\_\_  
Data

Vogal

Vogal

Vogal

Presidente da \_\_\_\_\_ Turma

## OBSERVAÇÕES



Junta Comercial do Estado do Amazonas

Certifico registro sob o nº 1012126 em 26/09/2019 da Empresa JWL CONSTRUÇÕES DE EDIFÍCIOS LTDA, Nire 13200744853 e protocolo 190496657 - 25/09/2019. Autenticação: C299C35D1DE76D65775110D4EBE3BC6656285C1F. Alberto Pacheco da Silva Ladeira - Secretário-Geral. Para validar este documento, acesse <http://www.jucea.am.gov.br> e informe nº do protocolo 19/049.665-7 e o código de segurança B1UJ Esta cópia foi autenticada digitalmente e assinada em 30/09/2019 por Alberto Pacheco da Silva Ladeira - Secretário-Geral.

ALBERTO PACHECO DA SILVA LADEIRA  
SECRETÁRIO-GERAL

JWL CONSTRUÇÕES DE EDIFÍCIOS LTDA

051/146



# JUNTA COMERCIAL DO ESTADO DO AMAZONAS

Registro Digital

## Capa de Processo

| Identificação do Processo |                                      |            |
|---------------------------|--------------------------------------|------------|
| Número do Protocolo       | Número do Processo Módulo Integrador | Data       |
| 19/049.665-7              | AMP1900134858                        | 25/09/2019 |

| Identificação do(s) Assinante(s) |                                |
|----------------------------------|--------------------------------|
| CPF                              | Nome                           |
| 983.279.682-20                   | JESSICA DE SOUZA FORTES        |
| 990.964.982-91                   | JOHN WELLISSON MENDONCA TORRES |
| 001.315.992-59                   | LIDIANE VIEIRA GONCALVES       |

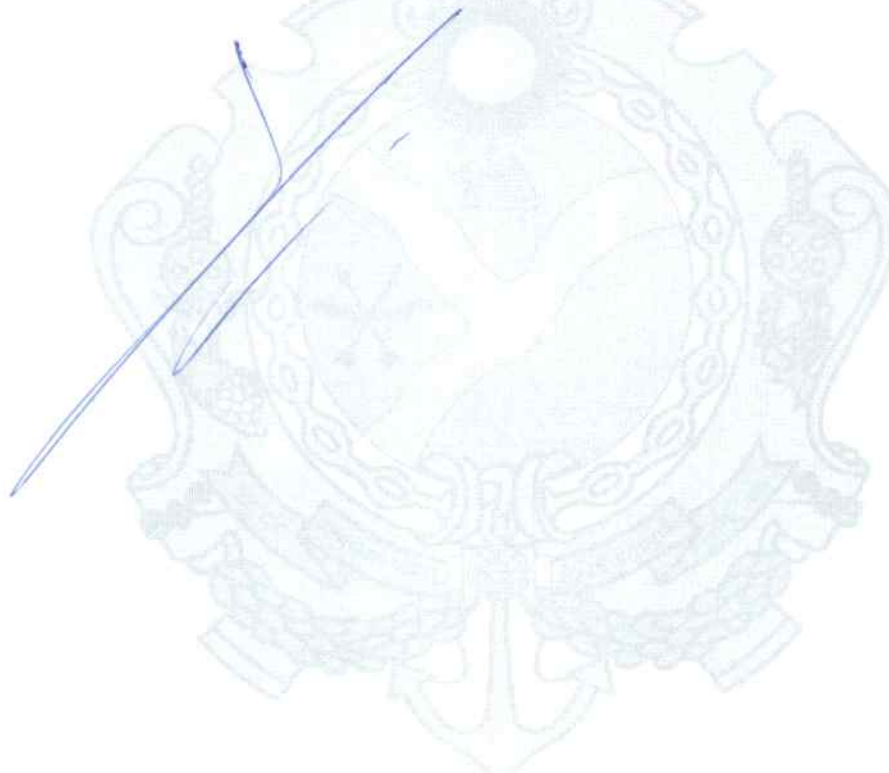

Junta Comercial do Estado do Amazonas

Certifico registro sob o nº 1012126 em 26/09/2019 da Empresa JWL CONSTRUÇÕES DE EDIFÍCIOS LTDA, Nire 13200744853 e protocolo 190496657 - 25/09/2019. Autenticação: C299C35D1DE76D65775110D4EBE3BC6656285C1F. Alberto Pacheco da Silva Ladeira - Secretário-Geral. Para validar este documento, acesse <http://www.jucea.am.gov.br> e informe nº do protocolo 19/049.665-7 e o código de segurança B1UJ Esta cópia foi autenticada digitalmente e assinada em 30/09/2019 por Alberto Pacheco da Silva Ladeira – Secretário-Geral.

JWL CONSTRUÇÕES DE EDIFÍCIOS LTDA

052/146



## 1ª ALTERAÇÃO CONTRATUAL

**JWL SERVIÇOS DE ENGENHARIA LTDA**  
**CNPJ 34.222.656/0001-70**  
**NIRE: 13200744853**

**JOHN WELLISSON MENDONCA TORRES**, brasileiro, empresário, Solteiro, data de nascimento 07/11/1989, natural de Manaus-AM, **CPF 990.964.982-91**, **RG nº 2320085-5, SSP, AM**, com residência a RUA PAU-FERRO, nº 184, bairro JORGE TEIXEIRA, MANAUS - AM, CEP 69.088-319.

**LIDIANE VIEIRA GONCALVES**, brasileira, **ENGENHEIRO CIVIL**, Casada, regime de bens Comunhão Parcial, **CPF 001.315.992-59**, **RG nº 23158816, SSP, AM**, com residência a RUA DOS TANGENTES, número 14, bairro JORGE TEIXEIRA, MANAUS - AM, CEP 69.088-651.

Únicos sócios participantes da Sociedade Limitada. **JWL SERVIÇOS DE ENGENHARIA LTDA**, com sede à **AVENIDA AUTAZ MIRIM, número 322, bairro TANCREDO NEVES, MANAUS - AM, CEP 69.087-215**, devidamente registrada na Egrégia Junta Comercial do Estado do Amazonas – JUCEA - sob o NIRE nº 13200744853 em sessão de 16/07/2019; inscrita no CNPJ sob o número 34.222.656/0001-70. Resolvem de comum acordo **alterar o seu Contrato Social** e o fazem mediante as cláusulas e condições seguintes:

**1ª** – A Sociedade neste ato, passa a ter nova razão social **JWL CONSTRUÇÕES DE EDIFÍCIOS LTDA**, assumindo o **ATIVO e PASSIVO** de sua Antecessora.

Parágrafo Único: A sociedade tem como nome fantasia **JWL SERVICOS E SOLUCOES**.

**2ª** - É admitida na sociedade, neste ato **JESSICA DE SOUZA FORTES**, brasileira, natural de Manaus/AM, solteira, Empresária, **RG. nº 2270136-2 SSP/AM, CPF nº 983.279.682-20**, residente e domiciliado na Rua Santa Maria, nº 40, bairro Coroado, Manaus/AM, Cep 69.082-422.

**3ª** - Neste ato, o sócio acima qualificado **LIDIANE VIEIRA GONCALVES**, cede e transfere suas quotas de capital no valor de R\$ 120.000,00 (Cento e vinte mil reais) para a sócia recém admitida **JESSICA DE SOUZA FORTES**.

Parágrafo único: A sócia **LIDIANE VIEIRA GONCALVES** declara ainda haver recebido todos os seus haveres, havendo nada a reclamar em tempo algum, dando neste ato plena, razão e geral quitação.

4ª – O capital social é R\$ 400.000,00 (QUATROCENTOS MIL reais), permanece em R\$ 400.000,00 (QUATROCENTOS MIL reais), dividido em 400.000 quotas no valor nominal R\$ 1,00 (UM real), integralizadas, neste ato em moeda corrente do País. Sua distribuição ficará na seguinte proporção:

| NOME                           | QUOTAS  | VALOR EM R\$ |
|--------------------------------|---------|--------------|
| JOHN WELLISSON MENDONCA TORRES | 280.000 | 280.000,00   |
| JESSICA DE SOUZA FORTES        | 120.000 | 120.000,00   |
|                                |         |              |
| VALOR TOTAL →                  | 400.000 | 400.000,00   |

5ª - A responsabilidade de cada sócio é restrita ao valor de suas quotas, mas todos respondem solidariamente pela integralização do capital social.

6ª - A administração da sociedade cabe o Sócio **JOHN WELLISSON MENDONCA TORRES**, com os poderes e atribuições de administrador, autorizado o uso do nome empresarial, vedado, no entanto, em atividades estranhas ao interesse social ou assumir obrigações seja em favor de qualquer dos quotistas ou de terceiros, bem como onerar ou alienar bens imóveis da sociedade, sem autorização do outro sócio. (Artigos 997, VI; 1.013.1.015, 1064, CC/2002).

7ª - O Administrador declara, sob as penas de lei, de que não está impedido de exercer a administração da sociedade, por lei especial, ou em virtude de condenação criminal, ou por se encontrarem sob efeito dela, a pena que vede, ainda que temporariamente, o acesso a cargos públicos; ou por crime falimentar, de prevaricação, peita ou suborno, concussão, peculato, ou contra a economia popular, contra o sistema financeiro nacional, contra normas de defesa de concorrência, contra as relações de consumo, fé pública, ou a propriedade. (art. 1.011, S 10, cc/2002).

8ª – À vista das modificações ora feita consolida-se o contrato social, com a seguinte redação:



Junta Comercial do Estado do Amazonas

Certifico registro sob o nº 1012126 em 26/09/2019 da Empresa JWL CONSTRUÇÕES DE EDIFÍCIOS LTDA, Nire 13200744853 e protocolo 190496657 - 25/09/2019. Autenticação: C299C35D1DE76D65775110D4EBE3BC6656285C1F. Alberto Pacheco da Silva Ladeira - Secretário-Geral. Para validar este documento, acesse <http://www.jucea.am.gov.br> e informe nº do protocolo 19/049.665-7 e o código de segurança B1UJ Esta cópia foi autenticada digitalmente e assinada em 30/09/2019 por Alberto Pacheco da Silva Ladeira – Secretário-Geral.

ALBERTO PACHECO DA SILVA LADEIRA  
JWL CONSTRUÇÕES DE EDIFÍCIOS LTDA

pág. 4/12

0547146



## DA CONSOLIDAÇÃO DO CONTRATO SOCIAL

### JWL SERVIÇOS DE ENGENHARIA LTDA

CNPJ 34.222.656/0001-70

NIRE: 13200744853

**JOHN WELLISSON MENDONCA TORRES**, brasileiro, empresário, Solteiro, data de nascimento 07/11/1989, natural de Manaus-AM, **CPF 990.964.982-91**, **RG nº 2320085-5, SSP, AM**, com residência a RUA PAU-FERRO, nº 184, bairro JORGE TEIXEIRA, MANAUS - AM, CEP 69.088-319.

**JESSICA DE SOUZA FORTES**, brasileira, natural de Manaus/AM, solteira, Empresária, **RG. nº 2270136-2 SSP/AM, CPF nº 983.279.682-20**, residente e domiciliado na Rua Santa Maria, nº 40, bairro Coroadó, Manaus/AM, Cep 69.082-422.

**1ª** – A sociedade gira sob o nome empresarial **JWL CONSTRUÇÕES DE EDIFÍCIOS LTDA**, com sede à **AVENIDA AUTAZ MIRIM, número 322, bairro TANCREDO NEVES, MANAUS - AM, CEP 69.087-215**, devidamente registrada na Egrégia Junta Comercial do Estado do Amazonas – JUCEA – sob o NIRE nº 13200744853 em sessão de 16/07/2019.

Parágrafo Único: A sociedade tem como nome fantasia **JWL SERVICOS E SOLUCOES**

**2ª** – A sociedade tem como objetivo social os seguintes:

- 7112-0/00 - Serviços de engenharia
- 1610-2/04 - Serrarias sem desdobramento de madeira em bruto - Resserragem
- 2599-3/01 - Serviços de confecção de armações metálicas para a construção
- 3311-2/00 - Manutenção e reparação de tanques, reservatórios metálicos e caldeiras, exceto para veículos
- 3313-9/01 - Manutenção e reparação de geradores, transformadores e motores elétricos
- 3314-7/04 - Manutenção e reparação de compressores
- 3314-7/07 - Manutenção e reparação de máquinas e aparelhos de refrigeração e ventilação para uso industrial e comercial
- 3317-1/01 - Manutenção e reparação de embarcações e estruturas flutuantes
- 3900-5/00 - Descontaminação e outros serviços de gestão de resíduos
- 4120-4/00 - Construção de edifícios
- 4211-1/01 - Construção de rodovias e ferrovias
- 4211-1/02 - Pintura para sinalização em pistas rodoviárias e aeroportos



Junta Comercial do Estado do Amazonas

Certifico registro sob o nº 1012126 em 26/09/2019 da Empresa JWL CONSTRUÇÕES DE EDIFÍCIOS LTDA, Nire 13200744853 e protocolo 190496657 - 25/09/2019. Autenticação: C299C35D1DE76D65775110D4EBE3BC6656285C1F. Alberto Pacheco da Silva Ladeira - Secretário-Geral. Para validar este documento, acesse <http://www.jucea.am.gov.br> e informe nº do protocolo 19/049.665-7 e o código de segurança B1UJ Esta cópia foi autenticada digitalmente e assinada em 30/09/2019 por Alberto Pacheco da Silva Ladeira – Secretário-Geral.

ALBERTO PACHECO DA SILVA LADEIRA  
SECRETÁRIO GERAL

pág. 5/12

JWL CONSTRUÇÕES DE EDIFÍCIOS LTDA  
055/146

- 4213-8/00 - Obras de urbanização - ruas, praças e calçadas
- 4221-9/02 - Construção de estações e redes de distribuição de energia elétrica
- 4221-9/03 - Manutenção de redes de distribuição de energia elétrica
- 4221-9/05 - Manutenção de estações e redes de telecomunicações
- 4222-7/01 - Construção de redes de abastecimento de água, coleta de esgoto e construções correlatas, exceto obras de irrigação
- 4291-0/00 - Obras portuárias, marítimas e fluviais
- 4292-8/01 - Montagem de estruturas metálicas
- 4299-5/99 - Outras obras de engenharia civil não especificadas anteriormente
- 4311-8/01 - Demolição de edifícios e outras estruturas
- 4311-8/02 - Preparação de canteiro e limpeza de terreno
- 4312-6/00 - Perfurações e sondagens
- 4313-4/00 - Obras de terraplenagem
- 4321-5/00 - Instalação e manutenção elétrica
- 4322-3/01 - Instalações hidráulicas, sanitárias e de gás
- 4322-3/02 - Instalação e manutenção de sistemas centrais de ar condicionado, de ventilação e refrigeração
- 4322-3/03 - Instalações de sistema de prevenção contra incêndio
- 4329-1/01 - Instalação de painéis publicitários
- 4329-1/03 - Instalação, manutenção e reparação de elevadores, escadas e esteiras rolantes
- 4329-1/04 - Montagem e instalação de sistemas e equipamentos de iluminação e sinalização em vias públicas, portos e aeroportos
- 4329-1/05 - Tratamentos térmicos, acústicos ou de vibração
- 4329-1/99 - Outras obras de instalações em construções não especificadas anteriormente
- 4330-4/01 - Impermeabilização em obras de engenharia civil
- 4330-4/02 - Instalação de portas, janelas, tetos, divisórias e armários embutidos de qualquer material
- 4330-4/05 - Aplicação de revestimentos e de resinas em interiores e exteriores
- 4330-4/99 - Outras obras de acabamento da construção
- 4391-6/00 - Obras de fundações
- 4399-1/01 - Administração de obras
- 4399-1/04 - Serviços de operação e fornecimento de equipamentos para transporte e elevação de cargas e pessoas para uso em obras
- 4399-1/05 - Perfuração e construção de poços de água
- 4399-1/99 - Serviços especializados para construção não especificados anteriormente
- 4618-4/99 - Outros representantes comerciais e agentes do comércio especializado em produtos não especificados anteriormente
- 6190-6/99 - Outras atividades de telecomunicações não especificadas anteriormente
- 7111-1/00 - Serviços de arquitetura
- 7119-7/01 - Serviços de cartografia, topografia e geodésia





7119-7/03 - Serviços de desenho técnico relacionados à arquitetura e engenharia  
 7119-7/04 - Serviços de perícia técnica relacionados à segurança do trabalho  
 7220-7/00 - Pesquisa e desenvolvimento experimental em ciências sociais e humanas  
 7410-2/03 - Design de produto  
 8020-0/01 - Atividades de monitoramento de sistemas de segurança eletrônico  
 8111-7/00 - Serviços combinados para apoio a edifícios, exceto condomínios prediais  
 8121-4/00 - Limpeza em prédios e em domicílios  
 8122-2/00 - Imunização e controle de pragas urbanas  
 8129-0/00 - Atividades de limpeza não especificadas anteriormente  
 8130-3/00 - Atividades paisagísticas  
 9102-3/02 - Restauração e conservação de lugares e prédios históricos

**3ª** – O capital social é R\$ 400.000,00 (QUATROCENTOS MIL reais) dividido em 400.000 quotas no valor nominal R\$ 1,00 (UM real), integralizadas, neste ato em moeda corrente do País, pelos sócios:. Sua distribuição ficará na seguinte proporção:

| NOME                           | QUOTAS         | VALOR EM R\$      |
|--------------------------------|----------------|-------------------|
| JOHN WELLISSON MENDONCA TORRES | 280.000        | 280.000,00        |
| JESSICA DE SOUZA FORTES        | 120.000        | 120.000,00        |
| <b>VALOR TOTAL →</b>           | <b>400.000</b> | <b>400.000,00</b> |

**4ª** – A sociedade iniciou suas atividades em 15 de julho de 2019 e seu prazo de duração é indeterminado.

**5ª** – As quotas da sociedade são indivisíveis e não poderão ser cedidas ou transferidas a terceiros sem expresso consentimentos dos sócios, cabendo em igualdade de preço e condições, o direito de preferência ao sócio que queira adquiri-las. No caso de um sócio desejar retirar-se da sociedade deverá notificar os demais por um prazo e com antecedência de 30 (trinta) dias, para que seja exercido ou renunciado o direito de preferência entre os mesmos.

**6ª** – A responsabilidade de cada sócio é restrita ao valor de suas quotas, mas todos respondem solidariamente pela integralização do capital social.

**7ª** – A administração da sociedade, será exercida pelo administrador **JOHN WELLISSON MENDONCA TORRES**. Sendo vedado sem autorização do outro



Junta Comercial do Estado do Amazonas

Certifico registro sob o nº 1012126 em 26/09/2019 da Empresa JWL CONSTRUÇÕES DE EDIFÍCIOS LTDA, Nire 13200744853 e protocolo 190496657 - 25/09/2019. Autenticação: C299C35D1DE76D65775110D4EBE3BC6656285C1F. Alberto Pacheco da Silva Ladeira - Secretário-Geral. Para validar este documento, acesse <http://www.jucea.am.gov.br> e informe nº do protocolo 19/049.665-7 e o código de segurança B1UJ Esta cópia foi autenticada digitalmente e assinada em 30/09/2019 por Alberto Pacheco da Silva Ladeira – Secretário-Geral.

sócio, aos negócios alheios aos seus objetivos sociais tais como: avais, endosso de favor ou quaisquer outros que venham a comprometer o patrimônio da sociedade e na ausência da mesma à sociedade poderá ser representada por procurador(es) desde que estejam regularmente outorgados pelo sócio qualificado e os respectivos instrumento de mandato contenham e discrimine os atos e operação que poderão praticar.

8ª – Ao término de cada exercício social, em 31 de dezembro, o administrador prestará contas justificadas de sua administração, procedendo à elaboração do inventário, do balanço patrimonial e do balanço de resultado econômico, cabendo aos sócios, na proporção de suas quotas, os lucros ou perdas apurados.

9ª – Os sócios poderão, de comum acordo, fixar uma retirada mensal, a título de pró-labore, observadas as disposições regulamentares pertinentes.

10ª – A sociedade poderá a qualquer tempo, abrir ou fechar filial ou outra dependência, mediante alteração contratual assinada por todos os sócios.

11ª – Falecendo ou interditado qualquer sócio, a sociedade continuará suas atividades com os herdeiros, sucessores e o incapaz. Não sendo possível ou inexistindo interesse destes ou do(s) sócio(s) remanescente(s), o valor de seus haveres será apurado e liquidado com base na situação patrimonial da sociedade, à data da resolução, verificada em balanço especialmente levantado.

**Parágrafo único** - O mesmo procedimento será adotado em outros casos em que a sociedade se resolva em relação a seu sócio.

12ª – O administrador **JOHN WELLISSON MENDONCA TORRES** declara sob as penas da lei, que não está impedido de exercer a administração da sociedade, por lei especial, ou em virtude de condenação criminal, ou por se encontrar sob os efeitos dela, a pena vede, ainda que temporariamente, o acesso a cargos públicos; ou por crime falimentar, de prevaricação, peita ou suborno, concussão, peculato, ou contra economia popular, contra o sistema financeiro nacional, contra norma de defesa da concorrência, contra as relações de consumo, fé pública ou a propriedade.

13ª – Declara para efeitos de enquadramento como **MICRO EMPRESA** que o valor da receita bruta anual da empresa não excederá, no ano da constituição, o limite fixado no art. 3º, caput e parágrafos, da Lei Complementar nº 123, de 14 de dezembro de 2006, e que não se enquadra em qualquer das hipóteses de exclusão relacionadas no art. 3º daquela Lei.

14ª – Fica eleito o foro da comarca de Manaus, para o exercício e o cumprimento dos direitos e obrigações resultantes deste contrato.



Junta Comercial do Estado do Amazonas

Certifico registro sob o nº 1012126 em 26/09/2019 da Empresa JWL CONSTRUÇÕES DE EDIFÍCIOS LTDA, Nire 13200744853 e protocolo 190496657 - 25/09/2019. Autenticação: C299C35D1DE76D65775110D4EBE3BC6656285C1F. Alberto Pacheco da Silva Ladeira - Secretário-Geral. Para validar este documento, acesse <http://www.jucea.am.gov.br> e informe nº do protocolo 19/049.665-7 e o código de segurança B1UJ Esta cópia foi autenticada digitalmente e assinada em 30/09/2019 por Alberto Pacheco da Silva Ladeira – Secretário-Geral.

ALBERTO PACHECO DA SILVA LADEIRA  
JWL CONSTRUÇÕES DE EDIFÍCIOS LTDA  
pág. 8/12  
252/126



E por estarem assim justos e contratados assinam o presente instrumento em 1 (uma) via.

Manaus/AM, 23 de setembro de 2019

\_\_\_\_\_  
JOHN WELLISSON MENDONÇA  
CPF 990.964.982-91

\_\_\_\_\_  
LIDIANE VIEIRA GONCALVES  
CPF 001.315.992-59

\_\_\_\_\_  
JESSICA DE SOUZA FORTES  
CPF 983.279.682-20



Junta Comercial do Estado do Amazonas

Certifico registro sob o nº 1012126 em 26/09/2019 da Empresa JWL CONSTRUÇÕES DE EDIFÍCIOS LTDA, Nire 13200744853 e protocolo 190496657 - 25/09/2019. Autenticação: C299C35D1DE76D65775110D4EBE3BC6656285C1F. Alberto Pacheco da Silva Ladeira - Secretário-Geral. Para validar este documento, acesse <http://www.jucea.am.gov.br> e informe nº do protocolo 19/049.665-7 e o código de segurança B1UJ Esta cópia foi autenticada digitalmente e assinada em 30/09/2019 por Alberto Pacheco da Silva Ladeira – Secretário-Geral.

ALBERTO PACHECO DA SILVA LADEIRA  
SECRETÁRIO-GERAL

pág. 9/12

JWL CONSTRUÇÕES DE EDIFÍCIOS LTDA  
NSA 112



# JUNTA COMERCIAL DO ESTADO DO AMAZONAS

Registro Digital

## Documento Principal

### Identificação do Processo

| Número do Protocolo | Número do Processo Módulo Integrador | Data       |
|---------------------|--------------------------------------|------------|
| 19/049.665-7        | AMP1900134858                        | 25/09/2019 |

### Identificação do(s) Assinante(s)

| CPF            | Nome                           |
|----------------|--------------------------------|
| 983.279.682-20 | JESSICA DE SOUZA FORTES        |
| 990.964.982-91 | JOHN WELLISSON MENDONCA TORRES |
| 001.315.992-59 | LIDIANE VIEIRA GONCALVES       |

Junta Comercial do Estado do Amazonas



Página 1 de 1



Junta Comercial do Estado do Amazonas

Certifico registro sob o nº 1012126 em 26/09/2019 da Empresa JWL CONSTRUÇÕES DE EDIFÍCIOS LTDA, Nire 13200744853 e protocolo 190496657 - 25/09/2019. Autenticação: C299C35D1DE76D65775110D4EBE3BC6656285C1F. Alberto Pacheco da Silva Ladeira - Secretário-Geral. Para validar este documento, acesse <http://www.jucea.am.gov.br> e informe nº do protocolo 19/049.665-7 e o código de segurança B1UJ Esta cópia foi autenticada digitalmente e assinada em 30/09/2019 por Alberto Pacheco da Silva Ladeira – Secretário-Geral.

ALBERTO PACHECO DA SILVA LADEIRA  
SECRETÁRIO-GERAL  
JWL CONSTRUÇÕES DE EDIFÍCIOS LTDA  
pág. 10/12





Ministério da Indústria, Comércio Exterior e Serviços  
Secretaria Especial da Micro e Pequena Empresa  
Departamento de Registro Empresarial e Integração  
Secretaria de Estado de Planejamento, Desenvolvimento, Ciência, Tecnologia e Inovação  
Junta Comercial do Estado do Amazonas

## TERMO DE AUTENTICAÇÃO - REGISTRO DIGITAL

Certifico que o ato, assinado digitalmente, da empresa JWL CONSTRUÇÕES DE EDIFÍCIOS LTDA, de nire 1320074485-3 e protocolado sob o número 19/049.665-7 em 25/09/2019, encontra-se registrado na Junta Comercial sob o número 1012126, em 26/09/2019. O ato foi deferido digitalmente pelo examinador Maria Rita Elias dos Santos.

Assina o registro, mediante certificado digital, o Secretário-Geral, Alberto Pacheco da Silva Ladeira. Para sua validação, deverá ser acessado o site eletrônico do Portal de Serviços / Validar Documentos (<http://portalservicos.jucea.am.gov.br/Portal/pages/imagemProcesso/viaUnica.jsf>) e informar o número de protocolo e chave de segurança.

### Capa de Processo

| Assinante(s)   |                                |
|----------------|--------------------------------|
| CPF            | Nome                           |
| 990.964.982-91 | JOHN WELLISSON MENDONCA TORRES |
| 983.279.682-20 | JESSICA DE SOUZA FORTES        |
| 001.315.992-59 | LIDIANE VIEIRA GONCALVES       |

### Documento Principal

| Assinante(s)   |                                |
|----------------|--------------------------------|
| CPF            | Nome                           |
| 990.964.982-91 | JOHN WELLISSON MENDONCA TORRES |
| 983.279.682-20 | JESSICA DE SOUZA FORTES        |
| 001.315.992-59 | LIDIANE VIEIRA GONCALVES       |

Manaus. Quinta-feira, 26 de Setembro de 2019

Alberto Pacheco da Silva Ladeira: 600.742.212-72

Página 1 de 1



Junta Comercial do Estado do Amazonas

Certifico registro sob o nº 1012126 em 26/09/2019 da Empresa JWL CONSTRUÇÕES DE EDIFÍCIOS LTDA, Nire 13200744853 e protocolo 190496657 - 25/09/2019. Autenticação: C299C35D1DE76D65775110D4EBE3BC6656285C1F. Alberto Pacheco da Silva Ladeira - Secretário-Geral. Para validar este documento, acesse <http://www.jucea.am.gov.br> e informe nº do protocolo 19/049.665-7 e o código de segurança B1UJ Esta cópia foi autenticada digitalmente e assinada em 30/09/2019 por Alberto Pacheco da Silva Ladeira - Secretário-Geral.

ALBERTO PACHECO DA SILVA LADEIRA  
JWL CONSTRUÇÕES DE EDIFÍCIOS LTDA

06/1/146



# JUNTA COMERCIAL DO ESTADO DO AMAZONAS

Registro Digital

O ato foi deferido e assinado digitalmente por :

| Identificação do(s) Assinante(s) |                                  |
|----------------------------------|----------------------------------|
| CPF                              | Nome                             |
| 027.278.112-68                   | MARIA RITA ELIAS DOS SANTOS      |
| 600.742.212-72                   | ALBERTO PACHECO DA SILVA LADEIRA |



Manaus. Quinta-feira, 26 de Setembro de 2019



Junta Comercial do Estado do Amazonas

Certifico registro sob o nº 1012126 em 26/09/2019 da Empresa JWL CONSTRUÇÕES DE EDIFÍCIOS LTDA, Nire 13200744853 e protocolo 190496657 - 25/09/2019. Autenticação: C299C35D1DE76D65775110D4EBE3BC6656285C1F. Alberto Pacheco da Silva Ladeira - Secretário-Geral. Para validar este documento, acesse <http://www.jucea.am.gov.br> e informe nº do protocolo 19/049.665-7 e o código de segurança B1UJ Esta cópia foi autenticada digitalmente e assinada em 30/09/2019 por Alberto Pacheco da Silva Ladeira - Secretário-Geral.

ALBERTO PACHECO DA SILVA LADEIRA  
JWL CONSTRUÇÕES DE EDIFÍCIOS LTDA

062/146





Ministério da Economia  
Secretaria de Governo Digital  
Departamento Nacional de Registro Empresarial e Integração  
Secretaria de Estado de Planejamento, Desenvolvimento, Ciência,  
Tecnologia e Inovação – SEPLANCTI

Nº DO PROTOCOLO (Uso da Junta Comercial)

NIRE (da sede ou filial, quando a  
sede for em outra UF)

Código da Natureza  
Jurídica

Nº de Matrícula do Agente  
Auxiliar do Comércio

2062

# 1 - REQUERIMENTO

ILMO(A). SR.(A) PRESIDENTE DA Junta Comercial do Estado do Amazonas

Nome: JWL SERVICOS DE ENGENHARIA LTDA  
(da Empresa ou do Agente Auxiliar do Comércio)

requer a V.Sª o deferimento do seguinte ato:

Nº FCN/REMP



AMP1900104208

| Nº DE VIAS | CÓDIGO DO ATO | CÓDIGO DO EVENTO | QTDE | DESCRIÇÃO DO ATO / EVENTO |
|------------|---------------|------------------|------|---------------------------|
|------------|---------------|------------------|------|---------------------------|

|   |     |     |   |                               |
|---|-----|-----|---|-------------------------------|
| 1 | 090 |     |   | CONTRATO                      |
|   |     | 315 | 1 | ENQUADRAMENTO DE MICROEMPRESA |
|   |     |     |   |                               |
|   |     |     |   |                               |
|   |     |     |   |                               |

MANAUS

Local

16 Julho 2019

Data

Representante Legal da Empresa / Agente Auxiliar do Comércio:

Nome: \_\_\_\_\_

Assinatura: \_\_\_\_\_

Telefone de Contato: \_\_\_\_\_

# 2 - USO DA JUNTA COMERCIAL

☐ DECISÃO SINGULAR

☐ DECISÃO COLEGIADA

Nome(s) Empresarial(ais) igual(ais) ou semelhante(s):

☐ SIM

☐ SIM

Processo em Ordem  
À decisão

\_\_\_\_\_/\_\_\_\_\_/\_\_\_\_\_  
Data

☐ NÃO

\_\_\_\_\_/\_\_\_\_\_/\_\_\_\_\_  
Data

Responsável

☐ NÃO

\_\_\_\_\_/\_\_\_\_\_/\_\_\_\_\_  
Data

Responsável

Responsável

## DECISÃO SINGULAR

☐ Processo em exigência. (Vide despacho em folha anexa)

2ª Exigência

3ª Exigência

4ª Exigência

5ª Exigência

☐ Processo deferido. Publique-se e archive-se.



☐ Processo indeferido. Publique-se.

\_\_\_\_\_/\_\_\_\_\_/\_\_\_\_\_  
Data

Responsável

## DECISÃO COLEGIADA

☐ Processo em exigência. (Vide despacho em folha anexa)

2ª Exigência

3ª Exigência

4ª Exigência

5ª Exigência

☐ Processo deferido. Publique-se e archive-se.



☐ Processo indeferido. Publique-se.

\_\_\_\_\_/\_\_\_\_\_/\_\_\_\_\_  
Data

Vogal

Vogal

Vogal

Presidente da \_\_\_\_\_ Turma

## OBSERVAÇÕES



Junta Comercial do Estado do Amazonas

Certifico registro sob o nº 13200744853 em 16/07/2019 da Empresa JWL SERVICOS DE ENGENHARIA LTDA, Nire 13200744853 e protocolo 190387262 - 16/07/2019. Autenticação: 6A28D8858FA604FF8DF88D0D140B949BE8380. Alberto Pacheco da Silva Ladeira - Secretário-Geral. Para validar este documento, acesse <http://www.jucea.am.gov.br> e informe nº do protocolo 19/038.726-2 e o código de segurança 7YIQ Esta cópia foi autenticada digitalmente e assinada em 16/07/2019 por Alberto Pacheco da Silva Ladeira - Secretário-Geral.

ALBERTO PACHECO DA SILVA LADEIRA  
JWL CONSTRUÇÕES DE EDIFÍCIOS LTDA  
pág. 1/9



# JUNTA COMERCIAL DO ESTADO DO AMAZONAS

Registro Digital

## Capa de Processo

| Identificação do Processo |                                      |            |
|---------------------------|--------------------------------------|------------|
| Número do Protocolo       | Número do Processo Módulo Integrador | Data       |
| 19/038.726-2              | AMP1900104208                        | 16/07/2019 |

| Identificação do(s) Assinante(s) |                                |
|----------------------------------|--------------------------------|
| CPF                              | Nome                           |
| 990.964.982-91                   | JOHN WELLISSON MENDONCA TORRES |
| 001.315.992-59                   | LIDIANE VIEIRA GONCALVES       |



Página 1 de 1



Junta Comercial do Estado do Amazonas

Certifico registro sob o nº 13200744853 em 16/07/2019 da Empresa JWL SERVICOS DE ENGENHARIA LTDA, Nire 13200744853 e protocolo 190387262 - 16/07/2019. Autenticação: 6A28D8858FA604FF8DF88D0D140B949BE8380. Alberto Pacheco da Silva Ladeira - Secretário-Geral. Para validar este documento, acesse <http://www.jucea.am.gov.br> e informe nº do protocolo 19/038.726-2 e o código de segurança 7YfQ. Esta cópia foi autenticada digitalmente e assinada em 16/07/2019 por Alberto Pacheco da Silva Ladeira - Secretário-Geral.

ALBERTO PACHECO DA SILVA LADEIRA  
SECRETÁRIO-GERAL

JWL CONSTRUÇÕES DE EDIFÍCIOS LTDA

pág. 2/9



## CONTRATO DE CONSTITUIÇÃO DE JWL SERVICOS DE ENGENHARIA LTDA

1. LIDIANE VIEIRA GONCALVES, nacionalidade BRASILEIRA, ENGENHEIRO CIVIL, Casada, regime de bens Comunhao Parcial, nº do CPF 001.315.992-59, documento de identidade 23158816, SSP, AM, com domicílio / residência a RUA DOS TANGENTES, número 14, bairro / distrito JORGE TEIXEIRA, município MANAUS - AMAZONAS, CEP 69.088-651 e

2. JOHN WELLISSON MENDONCA TORRES, nacionalidade BRASILEIRA, EMPRESARIO, Solteiro, data de nascimento 07/11/1989, nº do CPF 990.964.982-91, documento de identidade 2320085-5, SSP, AM, com domicílio / residência a RUA PAU-FERRO, número 184, bairro / distrito JORGE TEIXEIRA, município MANAUS - AMAZONAS, CEP 69.088-319.

Constituem uma sociedade empresária limitada, mediante as seguintes cláusulas:

Cláusula Primeira - A sociedade adotará o nome empresarial de JWL SERVICOS DE ENGENHARIA LTDA.

Parágrafo Único: A sociedade tem como nome fantasia JWL ENGENHARIA, SERVICOS E SOLUCOES.

Cláusula Segunda - O objeto social será BENEFICIAMENTO DE MADEIRA (SERRADA, RESSERRADA, ETC. ) SERVICOS DE CONFECCAO DE ARMACOES METALICAS PARA A CONSTRUCAO MANUTENCAO E REPARACAO DE TANQUES, RESERVATORIOS METALICOS E CALDEIRAS, EXCETO PARA VEICULOS MANUTENCAO E REPARACAO DE GERADORES, TRANSFORMADORES E MOTORES ELETRICOS MANUTENCAO E REPARACAO DE COMPRESSORES MANUTENCAO E REPARACAO DE MAQUINAS E APARELHOS DE REFRIGERACAO E VENTILACAO PARA USO INDUSTRIAL E COMERCIAL MANUTENCAO E REPARACAO DE EMBARCACOES E ESTRUTURAS FLUTUANTES DESCONTAMINACAO E OUTROS SERVICOS DE GESTAO DE RESIDUOS CONSTRUCAO DE EDIFICIOS REFORMAS EM APARTAMENTOS, CASAS, CONJUNTOS HABITACIONAIS, PREDIOS, EDIFICIOS, EDIFICACOES, CONDOMINIOS, RESIDENCIAS, ETC. CONSTRUCAO DE RODOVIAS E FERROVIAS MANUTENCAO DE RODOVIAS E FERROVIAS PINTURA PARA SINALIZACAO EM PISTAS RODOVIARIAS E AEROPORTOS OBRAS DE URBANIZACAO REFORMA DE RUAS, PRACAS E CALCADAS CONSTRUCAO DE ESTACOES E REDES DE DISTRIBUICAO DE ENERGIA ELETRICA MANUTENCAO DE REDES DE DISTRIBUICAO DE ENERGIA ELETRICA MANUTENCAO DE ESTACOES E REDES DE TELECOMUNICACOES CONSTRUCAO DE REDES DE ABASTECIMENTO DE AGUA, COLETA DE ESGOTO E CONSTRUCOES CORRELATAS, EXCETO OBRAS DE IRRIGACAO OBRAS PORTUARIAS, MARITIMAS E FLUVIAIS MONTAGEM DE ESTRUTURAS METALICAS OBRAS DE CONTENCAO DE ENCOSTAS DEMOLICAO DE EDIFICIOS E OUTRAS ESTRUTURAS PREPARACAO DE CANTEIRO E LIMPEZA DE TERRENO PERFURACOES E SONDAGENS OBRAS DE TERRAPLENAGEM INSTALACAO ELETRICA MANUTENCAO ELETRICA INSTALACOES HIDRAULICAS, SANITARIAS E DE GAS INSTALACAO DE SISTEMAS CENTRAIS DE AR CONDICIONADO, DE VENTILACAO E REFRIGERACAO MANUTENCAO DE SISTEMAS CENTRAIS DE AR CONDICIONADO, DE VENTILACAO E REFRIGERACAO INSTALACOES DE SISTEMA DE PREVENCAO CONTRA INCENDIO MANUTENCAO DE SISTEMAS DE ALARME CONTRA INCENDIO INSTALACAO DE PAINES PUBLICITARIOS

MÓDULO INTEGRADOR: 15 AMP1900104208



AM29213980

1/4



Junta Comercial do Estado do Amazonas  
Certifico registro sob o nº 13200744853 em 16/07/2019 da Empresa JWL SERVICOS DE ENGENHARIA LTDA, Nire 13200744853 e protocolo 190387262 - 16/07/2019. Autenticação: 6A28D8858FA604FF8DF88D0D140B949BE8380. Alberto Pacheco da Silva Ladeira - Secretário-Geral. Para validar este documento, acesse <http://www.jucea.am.gov.br> e informe nº do protocolo 19/038.726-2 e o código de segurança 7YfQ Esta cópia foi autenticada digitalmente e assinada em 16/07/2019 por Alberto Pacheco da Silva Ladeira - Secretário-Geral.

ALBERTO PACHECO DA SILVA LADEIRA  
SECRETÁRIO GERAL

pág. 3/3

JWL CONSTRUÇÕES DE EDIFÍCIOS LTDA



## CONTRATO DE CONSTITUIÇÃO DE JWL SERVICOS DE ENGENHARIA LTDA

INSTALACAO DE ELEVADORES, ESCADAS E ESTEIRAS ROLANTES MANUTENCAO E REPARACAO DE ELEVADORES, ESCADAS E ESTEIRAS ROLANTES MONTAGEM E INSTALACAO DE SISTEMAS E EQUIPAMENTOS DE ILUMINACAO E SINALIZACAO EM VIAS PUBLICAS, PORTOS E AEROPORTOS MANUTENCAO DE REDE DE ILUMINACAO PUBLICA E SINAIS LUMINOSOS (SEMAFOROS) TRATAMENTOS TERMICOS, ACUSTICOS OU DE VIBRACAO OUTRAS OBRAS DE INSTALACOES EM CONSTRUCOES NAO ESPECIFICADAS ANTERIORMENTE IMPERMEABILIZACAO EM OBRAS DE ENGENHARIA CIVIL INSTALACAO DE PORTAS, JANELAS, TETOS, DIVISORIAS E ARMARIOS EMBUTIDOS DE QUALQUER MATERIAL APLICACAO DE REVESTIMENTOS E DE RESINAS EM INTERIORES E EXTERIORES COLOCACAO DE PAPEIS DE PAREDE COLOCACAO DE TACOS, CARPETES E OUTROS MATERIAIS DE REVESTIMENTO DE PISOS OUTRAS OBRAS DE ACABAMENTO DA CONSTRUCAO SERVICOS DE TEXTURIZACAO EM PAREDES TRATAMENTO DE TRINCAS E FISSURAS EM PAREDES OBRAS DE FUNDACOES ADMINISTRACAO DE OBRAS SERVICOS DE OPERACAO E FORNECIMENTO DE EQUIPAMENTOS PARA TRANSPORTE E ELEVACAO DE CARGAS E PESSOAS PARA USO EM OBRAS PERFURACAO E CONSTRUCAO DE POCOS DE AGUA CONSTRUCAO DE PLANTAS INDUSTRIAIS (INFRA-ESTRUTURA) SERVICOS DE CONCRETAGEM SERVICOS DE LIMPEZA DE FACHADAS COM JATEAMENTO DE AREIA, VAPOR, AGUA OU SEMELHANTES SERVICOS ESPECIALIZADOS PARA CONSTRUCAO NAO ESPECIFICADOS ANTERIORMENTE OUTROS REPRESENTANTES COMERCIAIS E AGENTES DO COMERCIO ESPECIALIZADO EM PRODUTOS NAO ESPECIFICADOS ANTERIORMENTE SERVICOS DE MANUTENCAO DE LINHAS DE TELEFONES SERVICOS DE INSTALACAO DE LINHAS DE TELEFONES SERVICOS DE ARQUITETURA SERVICOS DE ENGENHARIA SERVICOS DE FISCALIZACAO DE OBRAS ELABORACAO DE PROJETOS DE ENGENHARIA PROJETOS TOPOGRAFICOS SERVICOS DE DESENHO TECNICO RELACIONADOS A ARQUITETURA E ENGENHARIA SERVICOS DE PERICIA TECNICA RELACIONADOS A SEGURANCA DO TRABALHO PESQUISA E DESENVOLVIMENTO EXPERIMENTAL EM CIENCIAS SOCIAIS E HUMANAS DESIGN DE PRODUTO SERVICOS DE DESENHO INDUSTRIAL ATIVIDADES DE MONITORAMENTO DE SISTEMAS DE SEGURANCA ELETRONICO SERVICOS COMBINADOS PARA APOIO A EDIFICIOS, EXCETO CONDOMINIOS PREDIAIS SERVICO DE RECEPCAO EM PREDIOS LIMPEZA EM PREDIOS E EM DOMICILIOS IMUNIZACAO E CONTROLE DE PRAGAS URBANAS SERVICOS DE LIMPEZA E TRATAMENTO DE PISCINAS SERVICOS DE LIMPEZA E CONSERVACAO DE RUAS, LOGRADOUROS ATIVIDADES DE LIMPEZA NAO ESPECIFICADAS ANTERIORMENTE ATIVIDADES PAISAGISTICAS RESTAURACAO E CONSERVACAO DE LUGARES E PREDIOS HISTORICOS.

Cláusula Terceira - A sede da sociedade é na AVENIDA AUTAZ MIRIM, número 322, bairro / distrito TANCREDO NEVES, município MANAUS - AM, CEP 69.087-215.

Cláusula Quarta - A sociedade iniciará suas atividades em 15/07/2019 e seu prazo de duração é indeterminado.

Cláusula Quinta - O capital social é R\$ 400.000,00 (QUATROCENTOS MIL reais) dividido em 400.000 quotas no valor nominal R\$ 1,00 (UM real), integralizadas, neste ato em moeda corrente do País, pelos sócios:

| NOME                           | Nº DE QUOTAS | VALOR R\$  |
|--------------------------------|--------------|------------|
| JOHN WELLISSON MENDONCA TORRES | 280.000      | 280.000,00 |

MÓDULO INTEGRADOR: 15 AMP1900104208



AM29213980

2/4



Junta Comercial do Estado do Amazonas

Certifico registro sob o nº 13200744853 em 16/07/2019 da Empresa JWL SERVICOS DE ENGENHARIA LTDA, Nire 13200744853 e protocolo 190387262 - 16/07/2019. Autenticação: 6A28D8858FA604FF8DF88D0D140B949BE8380. Alberto Pacheco da Silva Ladeira - Secretário-Geral. Para validar este documento, acesse <http://www.jucea.am.gov.br> e informe nº do protocolo 19/038.726-2 e o código de segurança 7YfQ Esta cópia foi autenticada digitalmente e assinada em 16/07/2019 por Alberto Pacheco da Silva Ladeira - Secretário-Geral.

ALBERTO PACHECO DA SILVA LADEIRA  
SECRETÁRIO-GERAL

pág. 4/9

JWL CONSTRUÇÕES DE EDIFÍCIOS LTDA



## CONTRATO DE CONSTITUIÇÃO DE JWL SERVICOS DE ENGENHARIA LTDA

| NOME                     | Nº DE QUOTAS | VALOR R\$  |
|--------------------------|--------------|------------|
| LIDIANE VIEIRA GONCALVES | 120.000      | 120.000,00 |
| TOTAL                    | 400.000      | 400.000,00 |

Cláusula Sexta - As quotas são indivisíveis e não poderão ser cedidas ou transferidas a terceiros sem o consentimento do(s) outro(s) sócio(s), a quem fica assegurado, em igualdade de condições e preço direito de preferência para a sua aquisição se postas à venda, formalizando, se realizada a cessão, a alteração contratual pertinente.

Cláusula Sétima - A responsabilidade de cada sócio é restrita ao valor de suas quotas, mas todos respondem solidariamente pela integralização do capital social.

Cláusula Oitava - A administração da sociedade caberá ao administrador/sócio JOHN WELLISSON MENDONCA TORRES, com os poderes e atribuições de representação ativa e passiva na sociedade, judicial e extrajudicial, podendo praticar todos os atos compreendidos no objeto social, sempre de interesse da sociedade, autorizado o uso do nome empresarial, vedado, no entanto, fazê-lo em atividades estranhas ao interesse social ou assumir obrigações seja em favor de qualquer dos quotistas ou de terceiros, bem como onerar ou alienar bens imóveis da sociedade, sem autorização do(s) outro(s) sócio(s).

Cláusula Nona - Ao término de cada exercício social, em 31 de dezembro, o administrador prestará contas justificadas de sua administração, procedendo à elaboração do inventário, do balanço patrimonial e do balanço de resultado econômico, cabendo aos sócios, na proporção de suas quotas, os lucros ou perdas apurados.

Cláusula Décima - Nos quatro meses seguintes ao término do exercício social, os sócios deliberarão sobre as contas e designarão administrador(es) quando for o caso.

Cláusula Décima Primeira - O(s) signatário(s) do presente ato declara(m) que o movimento da receita bruta anual da empresa não excederá o limite fixado no inciso I do art. 3º da Lei Complementar nº 123 de 14 de dezembro de 2006, e que não se enquadra(m) em qualquer das hipóteses de exclusão relacionadas no § 4º do art. 3º da mencionada lei.

Cláusula Décima Segunda - A sociedade poderá a qualquer tempo, abrir ou fechar filial ou outra dependência, mediante alteração contratual deliberada na forma da lei.

Cláusula Décima Terceira - Os sócios poderão, de comum acordo, fixar uma retirada mensal, a título de "pro labore", observadas as disposições regulamentares pertinentes.

Cláusula Décima Quarta - Falecendo ou sendo interditado qualquer sócio, a sociedade continuará suas atividades com os herdeiros, sucessores e o incapaz. Não sendo possível ou inexistindo interesse destes ou do(s) sócio(s) remanescente(s), o valor de seus haveres será apurado e liquidado com base na situação patrimonial da sociedade, à data da resolução, verificada em balanço especialmente levantado. Parágrafo único - O mesmo procedimento será adotado em outros casos em que a sociedade se resolva em relação a seu sócio.

Cláusula Décima Quinta - O(s) Administrador (es) declara(m), sob as penas da lei, de que não está(ão) impedidos de exercer a administração da sociedade, por lei especial, ou em virtude de condenação criminal, ou por se encontrar(em) sob os efeitos dela, a pena que vede, ainda que temporariamente, o acesso a cargos públicos; ou por crime falimentar, de prevaricação, peita ou suborno, concussão, peculato, ou contra a economia popular, contra o sistema financeiro

MÓDULO INTEGRADOR: 15 AMP1900104208



AM29213980

3/4



Junta Comercial do Estado do Amazonas

Certifico registro sob o nº 13200744853 em 16/07/2019 da Empresa JWL SERVICOS DE ENGENHARIA LTDA, Nire 13200744853 e protocolo 190387262 - 16/07/2019. Autenticação: 6A28D8858FA604FF8DF88D0D140B949BE8380. Alberto Pacheco da Silva Ladeira - Secretário-Geral. Para validar este documento, acesse <http://www.jucea.am.gov.br> e informe nº do protocolo 19/038.726-2 e o código de segurança 7YFQ Esta cópia foi autenticada digitalmente e assinada em 16/07/2019 por Alberto Pacheco da Silva Ladeira - Secretário-Geral.

ALBERTO PACHECO DA SILVA LADEIRA  
SECRETÁRIO GERAL

pág. 5/6

JWL CONSTRUÇÕES DE EDIFÍCIOS LTDA

## CONTRATO DE CONSTITUIÇÃO DE JWL SERVICOS DE ENGENHARIA LTDA

nacional, contra normas de defesa da concorrência, contra as relações de consumo, fé pública, ou a propriedade.

Cláusula Décima Sexta - Fica eleito o foro de MANAUS - AM para o exercício e o cumprimento dos direitos e obrigações resultantes deste contrato.

E, estando o(s) sócio(s) justo(s) e contratado(s), assinam o presente instrumento.

Manaus-AM, 15 de Julho de 2019.

\_\_\_\_\_  
JOHN WELLISSON MENDONCA TORRES

Sócio/Administrador

\_\_\_\_\_  
LIDIANE VIEIRA GONCALVES

Sócio

MÓDULO INTEGRADOR: 15 AMP1900104208



AM29213980

4/4



Junta Comercial do Estado do Amazonas

Certifico registro sob o nº 13200744853 em 16/07/2019 da Empresa JWL SERVICOS DE ENGENHARIA LTDA, Nire 13200744853 e protocolo 190387262 - 16/07/2019. Autenticação: 6A28D8858FA604FF8DF88D0D140B949BE8380. Alberto Pacheco da Silva Ladeira - Secretário-Geral. Para validar este documento, acesse <http://www.jucea.am.gov.br> e informe nº do protocolo 19/038.726-2 e o código de segurança 7YfQ Esta cópia foi autenticada digitalmente e assinada em 16/07/2019 por Alberto Pacheco da Silva Ladeira – Secretário-Geral.

ALBERTO PACHECO DA SILVA LADEIRA  
SECRETÁRIO GERAL

pág. 6/9

JWL CONSTRUÇÕES E SERVIÇOS LTDA





# JUNTA COMERCIAL DO ESTADO DO AMAZONAS

Registro Digital

## Documento Principal

| Identificação do Processo |                                      |            |
|---------------------------|--------------------------------------|------------|
| Número do Protocolo       | Número do Processo Módulo Integrador | Data       |
| 19/038.726-2              | AMP1900104208                        | 16/07/2019 |

| Identificação do(s) Assinante(s) |                                |
|----------------------------------|--------------------------------|
| CPF                              | Nome                           |
| 990.964.982-91                   | JOHN WELLISSON MENDONCA TORRES |
| 001.315.992-59                   | LIDIANE VIEIRA GONCALVES       |

Junta Comercial do Estado do Amazonas

Página 1 de 1



Junta Comercial do Estado do Amazonas

Certifico registro sob o nº 13200744853 em 16/07/2019 da Empresa JWL SERVICOS DE ENGENHARIA LTDA, Nire 13200744853 e protocolo 190387262 - 16/07/2019. Autenticação: 6A28D8858FA604FF8DF88D0D140B949BE8380. Alberto Pacheco da Silva Ladeira - Secretário-Geral. Para validar este documento, acesse <http://www.jucea.am.gov.br> e informe nº do protocolo 19/038.726-2 e o código de segurança 7YfQ Esta cópia foi autenticada digitalmente e assinada em 16/07/2019 por Alberto Pacheco da Silva Ladeira – Secretário-Geral.

ALBERTO PACHECO DA SILVA LADEIRA  
SECRETÁRIO-GERAL

pág. 7/9

JWL CONSTRUÇÕES DE EDIFÍCIOS LTDA



Ministério da Indústria, Comércio Exterior e Serviços  
Secretaria Especial da Micro e Pequena Empresa  
Departamento de Registro Empresarial e Integração  
Secretaria de Estado de Planejamento, Desenvolvimento, Ciência, Tecnologia e Inovação  
Junta Comercial do Estado do Amazonas

## TERMO DE AUTENTICAÇÃO - REGISTRO DIGITAL

A Secretaria Geral da JUCEA, no uso de suas atribuições de chancelar os instrumentos submetidos ao registro público de empresas, certifica, para fins de autenticidade, e, em atendimento ao disposto no ART. 1º, I DA LEI 8.934/1994, que o ato empresarial protocolado sob o número 19/038.726-2, em 16/07/2019 da empresa: JWL SERVICOS DE ENGENHARIA LTDA, nire: 1320074485-3, foi deferido digitalmente sob o número 13200744853, em 16/07/2019, nos termos da medida provisória Nº 876, de 13 de março de 2019. Assina o presente termo, mediante certificado digital, Alberto Pacheco da Silva Ladeira. Para sua validação, deverá ser acessado o sitio eletrônico do Portal de Serviços / Validar Documentos (<http://portalservicos.jucea.am.gov.br/Portal/pages/imagemProcesso/viaUnica.jsf>) e informar o número de protocolo e chave de segurança.

### Capa de Processo

| Assinante(s)   |                                |
|----------------|--------------------------------|
| CPF            | Nome                           |
| 990.964.982-91 | JOHN WELLISSON MENDONCA TORRES |
| 001.315.992-59 | LIDIANE VIEIRA GONCALVES       |

### Documento Principal

| Assinante(s)   |                                |
|----------------|--------------------------------|
| CPF            | Nome                           |
| 990.964.982-91 | JOHN WELLISSON MENDONCA TORRES |
| 001.315.992-59 | LIDIANE VIEIRA GONCALVES       |

Manaus, Terça-feira, 16 de Julho de 2019

Alberto Pacheco da Silva Ladeira: 60074221272

Página 1 de 1



Junta Comercial do Estado do Amazonas

Certifico registro sob o nº 13200744853 em 16/07/2019 da Empresa JWL SERVICOS DE ENGENHARIA LTDA, Nire 13200744853 e protocolo 190387262 - 16/07/2019. Autenticação: 6A28D8858FA604FF8DF88D0D140B949BE8380. Alberto Pacheco da Silva Ladeira - Secretário-Geral. Para validar este documento, acesse <http://www.jucea.am.gov.br> e informe nº do protocolo 19/038.726-2 e o código de segurança 7YfQ Esta cópia foi autenticada digitalmente e assinada em 16/07/2019 por Alberto Pacheco da Silva Ladeira - Secretário-Geral.

ALBERTO PACHECO DA SILVA LADEIRA  
SECRETÁRIO-GERAL

pág. 8/9

JWL CONSTRUÇÕES DE EDIFÍCIOS LTDA  
02/07/2019





# JUNTA COMERCIAL DO ESTADO DO AMAZONAS

Registro Digital

O ato foi deferido e assinado digitalmente por :

## Identificação do(s) Assinante(s)

| CPF            | Nome                             |
|----------------|----------------------------------|
| 600.742.212-72 | ALBERTO PACHECO DA SILVA LADEIRA |

Junta Comercial do Estado do Amazonas

Manaus. Terça-feira, 16 de Julho de 2019



Junta Comercial do Estado do Amazonas

Certifico registro sob o nº 13200744853 em 16/07/2019 da Empresa JWL SERVICOS DE ENGENHARIA LTDA, Nire 13200744853 e protocolo 190387262 - 16/07/2019. Autenticação: 6A28D8858FA604FF8DF88D0D140B949BE8380. Alberto Pacheco da Silva Ladeira - Secretário-Geral. Para validar este documento, acesse <http://www.jucea.am.gov.br> e informe nº do protocolo 19/038.726-2 e o código de segurança 7YfQ Esta cópia foi autenticada digitalmente e assinada em 16/07/2019 por Alberto Pacheco da Silva Ladeira – Secretário-Geral.

ALBERTO PACHECO DA SILVA LADEIRA  
SECRETÁRIO-GERAL

pág. 9/9

JWL CONSTRUÇÕES DE EDIFÍCIOS LTDA



## APRESENTAÇÃO DOS SÓCIOS

A empresa **JWL CONSTRUÇÕES DE EDIFÍCIOS LTDA**, inscrita no CNPJ sob o n.º **34.222.656/0001-70**, com sede a Rua Carvalho Paes de Andrade, n.º 66 – São Francisco, CEP 69.079-270 – Manaus/AM, conforme comprovante em anexo, vem por meio deste apresentar os nomes completos e assinaturas de suas respectivas sócias:

**1) Sócia-Administradora:**

**Nome Completo:** Lainie Adrielle Mendonça Torres

RG: 2700923-8

CPF: 030.939.162-83

Assinatura: Lainie Adrielle Mendonça Torres

JWL CONSTRUÇÕES DE EDIFÍCIOS LTDA  
Lainie Adrielle M. Torres  
Gerente  
CPF 030.939.162-83

**2) Sócia e Responsável Técnica**

**Nome Completo:** Jéssica de Souza Fortes

RG: 22710136-2

CPF: 983.279.682-20

CREA-AM: 27373

Assinatura: Jéssica Fortes

JWL CONSTRUÇÕES DE EDIFÍCIOS LTDA  
Jéssica de Souza Fortes  
Engenheira Civil  
CREA-AM 27373

Manaus-AM, 25 de maio de 2023.

JWL CONSTRUÇÕES DE EDIFÍCIOS LTDA  
Jéssica de Souza Fortes  
Engenheira Civil  
CREA-AM 27373

JWL CONSTRUÇÕES DE EDIFÍCIOS LTDA  
CNPJ 34.222.656/0001-70

JWL CONSTRUÇÕES DE EDIFÍCIOS LTDA



REPÚBLICA FEDERATIVA DO BRASIL

GOVERNO DO ESTADO DO AMAPÁ  
SECRETARIA DE ESTADO DA SEGURANÇA PÚBLICA  
INSTITUTO DE IDENTIFICAÇÃO ADESON CONCEIÇÃO DE MELO

 FOLHA DIREITA



*Lainie Adrielle Mendonça Torres*  
ASSINATURA DO TITULAR

VÁLIDA EM TODO O TERRITÓRIO NACIONAL

REGISTRO GERAL 2700923-8 DATA DE EXPEDIÇÃO 09/06/2020

NOME LAINIE ADRIELLE MENDONÇA TORRES

FILIAÇÃO JOSE ELIAS SILVA TORRES

MARIA ELANJE SOUZA DE MENDONÇA  
MANAUS-AM

NATURALIDADE DATA DE NASCIMENTO 30/03/1995

DOC. ORIGEM M. 004457015519991000181  
98001439296 4. OF. MANAUS-AM

CPF 030939162-83 PIS / PASEP

PAC-9-GTS 2A. VIA

*[Signature]*  
Diretor do IAC/AM

*[Handwritten signature]*

República Federativa do Brasil  
Serviço Público Federal  
Conselho Federal de Engenharia e Agronomia  
Conselho Regional de Engenharia e Agronomia  
Carteira de Identidade Profissional

**CONFEA CREA**

**CREA-AM**  
Registro Crea Nº  
27373

Nome  
JESSICA DE SOUZA FORTES

Data do Registro no Crea- AM  
06/04/2017

Título Profissional  
ENGENHEIRA CIVIL

Registro Nacional  
0416340814  
Data de Emissão  
05/05/2017

Presidente do Confea

Presidente do Crea- AM

Vale como Documento de Identidade em todo o território nacional e tem Fé Pública, conforme o § 2º do art. 56 da Lei nº 5.194 de 24/12/66 e Lei nº 6206 de 07/05/75.

República Federativa do Brasil  
Serviço Público Federal  
Conselho Federal de Engenharia e Agronomia  
Conselho Regional de Engenharia e Agronomia  
Carteira de Identidade Profissional

**CONFEA CREA**

Crea de Registro  
**CREA-AM**

Nome  
JESSICA DE SOUZA FORTES

Filiação  
SILVANA DE SOUZA FORTES  
MARIO JOSE LIMA FORTES

Nascimento  
15/03/1991

CPF  
983.279.682-20

Doc. de Identidade  
2270136-2 SSP-AM

Nacionalidade  
BRASILEIRA

Naturalidade  
MANAUS AM

Tipo Sang.  
B +

Título de Eleitor  
034527072291

PIS/PASEP  
11578424270

*Jessica de Souza Fortes*  
Assinatura do Profissional





# REGULARIDADE FISCAL E TRABALHISTA



REPÚBLICA FEDERATIVA DO BRASIL  
CADASTRO NACIONAL DA PESSOA JURÍDICA

|   |   |                                |
|---|---|--------------------------------|
| NÚMERO DE INSCRIÇÃO<br>34.222.656/0001-70<br>MATRIZ   | COMPROVANTE DE INSCRIÇÃO E DE SITUAÇÃO<br>CADASTRAL | DATA DE ABERTURA<br>16/07/2019 |
| NOME EMPRESARIAL<br>JWL CONSTRUÇOES DE EDIFICIOS LTDA   |   |                                |
| TÍTULO DO ESTABELECIMENTO (NOME DE FANTASIA)<br>JWL SERVICOS E SOLUCOES   |   | PORTE<br>ME                    |
| CÓDIGO E DESCRIÇÃO DA ATIVIDADE ECONÔMICA PRINCIPAL<br>71.12-0-00 - Serviços de engenharia  |   |                                |
| CÓDIGO E DESCRIÇÃO DAS ATIVIDADES ECONÔMICAS SECUNDÁRIAS<br>16.10-2-04 - Serrarias sem desdobramento de madeira em bruto -Resserragem<br>25.99-3-01 - Serviços de confecção de armações metálicas para a construção<br>33.11-2-00 - Manutenção e reparação de tanques, reservatórios metálicos e caldeiras, exceto para veículos<br>33.13-9-01 - Manutenção e reparação de geradores, transformadores e motores elétricos<br>33.14-7-04 - Manutenção e reparação de compressores<br>33.14-7-07 - Manutenção e reparação de máquinas e aparelhos de refrigeração e ventilação para uso industrial e comercial<br>33.17-1-01 - Manutenção e reparação de embarcações e estruturas flutuantes<br>39.00-5-00 - Descontaminação e outros serviços de gestão de resíduos<br>41.20-4-00 - Construção de edifícios<br>42.11-1-01 - Construção de rodovias e ferrovias<br>42.11-1-02 - Pintura para sinalização em pistas rodoviárias e aeroportos<br>42.13-8-00 - Obras de urbanização - ruas, praças e calçadas<br>42.21-9-02 - Construção de estações e redes de distribuição de energia elétrica<br>42.21-9-03 - Manutenção de redes de distribuição de energia elétrica<br>42.21-9-05 - Manutenção de estações e redes de telecomunicações<br>42.22-7-01 - Construção de redes de abastecimento de água, coleta de esgoto e construções correlatas, exceto obras de irrigação<br>42.91-0-00 - Obras portuárias, marítimas e fluviais<br>42.92-8-01 - Montagem de estruturas metálicas<br>42.99-5-99 - Outras obras de engenharia civil não especificadas anteriormente<br>43.11-8-01 - Demolição de edifícios e outras estruturas |   |                                |
| CÓDIGO E DESCRIÇÃO DA NATUREZA JURÍDICA<br>206-2 - Sociedade Empresária Limitada  |   |                                |
| LOGRADOURO<br>R CARVALHO PAES DE ANDRADE  | NÚMERO<br>66  | COMPLEMENTO<br>*****           |
| CEP<br>69.079-270   | BAIRRO/DISTRITO<br>SAO FRANCISCO                    | MUNICÍPIO<br>MANAUS            |
| ENDEREÇO ELETRÔNICO<br>JWL.ENGENHARIA19@GMAIL.COM   |   | UF<br>AM                       |
| TELEFONE<br>(92) 9217-3249  |   |                                |
| ENTE FEDERATIVO RESPONSÁVEL (EFR)<br>*****  |   |                                |
| SITUAÇÃO CADASTRAL<br>ATIVA   | DATA DA SITUAÇÃO CADASTRAL<br>16/07/2019            |                                |
| MOTIVO DE SITUAÇÃO CADASTRAL  |   |                                |
| SITUAÇÃO ESPECIAL<br>*****  | DATA DA SITUAÇÃO ESPECIAL<br>*****                  |                                |

Aprovado pela Instrução Normativa RFB nº 1.863, de 27 de dezembro de 2018.

Emitido no dia 18/04/2023 às 17:03:23 (data e hora de Brasília).

Página: 1/3





REPÚBLICA FEDERATIVA DO BRASIL  
CADASTRO NACIONAL DA PESSOA JURÍDICA

NÚMERO DE INSCRIÇÃO  
34.222.656/0001-70  
MATRIZ

COMPROVANTE DE INSCRIÇÃO E DE SITUAÇÃO  
CADASTRAL

DATA DE ABERTURA  
16/07/2019

NOME EMPRESARIAL  
JWL CONSTRUOES DE EDIFICIOS LTDA

CÓDIGO E DESCRIÇÃO DAS ATIVIDADES ECONÔMICAS SECUNDÁRIAS

43.11-8-02 - Preparação de canteiro e limpeza de terreno  
43.12-6-00 - Perfurações e sondagens  
43.13-4-00 - Obras de terraplenagem  
43.21-5-00 - Instalação e manutenção elétrica  
43.22-3-01 - Instalações hidráulicas, sanitárias e de gás  
43.22-3-02 - Instalação e manutenção de sistemas centrais de ar condicionado, de ventilação e refrigeração  
43.22-3-03 - Instalações de sistema de prevenção contra incêndio  
43.29-1-01 - Instalação de painéis publicitários  
43.29-1-03 - Instalação, manutenção e reparação de elevadores, escadas e esteiras rolantes  
43.29-1-04 - Montagem e instalação de sistemas e equipamentos de iluminação e sinalização em vias públicas, portos e aeroportos  
43.29-1-05 - Tratamentos térmicos, acústicos ou de vibração  
43.29-1-99 - Outras obras de instalações em construções não especificadas anteriormente  
43.30-4-01 - Impermeabilização em obras de engenharia civil  
43.30-4-02 - Instalação de portas, janelas, tetos, divisórias e armários embutidos de qualquer material  
43.30-4-05 - Aplicação de revestimentos e de resinas em interiores e exteriores  
43.30-4-99 - Outras obras de acabamento da construção  
43.91-6-00 - Obras de fundações  
43.99-1-01 - Administração de obras  
43.99-1-04 - Serviços de operação e fornecimento de equipamentos para transporte e elevação de cargas e pessoas para uso em obras  
43.99-1-05 - Perfuração e construção de poços de água

CÓDIGO E DESCRIÇÃO DA NATUREZA JURÍDICA  
206-2 - Sociedade Empresária Limitada

LOGRADOURO  
R CARVALHO PAES DE ANDRADE

NÚMERO  
66

COMPLEMENTO  
\*\*\*\*\*

CEP  
69.079-270

BAIRRO/DISTRITO  
SAO FRANCISCO

MUNICÍPIO  
MANAUS

UF  
AM

ENDEREÇO ELETRÔNICO  
JWL.ENGENHARIA19@GMAIL.COM

TELEFONE  
(92) 9217-3249

ENTE FEDERATIVO RESPONSÁVEL (EFR)  
\*\*\*\*\*

SITUAÇÃO CADASTRAL  
ATIVA

DATA DA SITUAÇÃO CADASTRAL  
16/07/2019

MOTIVO DE SITUAÇÃO CADASTRAL

SITUAÇÃO ESPECIAL  
\*\*\*\*\*

DATA DA SITUAÇÃO ESPECIAL  
\*\*\*\*\*

Aprovado pela Instrução Normativa RFB nº 1.863, de 27 de dezembro de 2018.

Emitido no dia 18/04/2023 às 17:03:23 (data e hora de Brasília).

Página: 2/3



REPÚBLICA FEDERATIVA DO BRASIL  
CADASTRO NACIONAL DA PESSOA JURÍDICA

|   |   |                                |
|---|---|--------------------------------|
| NÚMERO DE INSCRIÇÃO<br>34.222.656/0001-70<br>MATRIZ | COMPROVANTE DE INSCRIÇÃO E DE SITUAÇÃO<br>CADASTRAL | DATA DE ABERTURA<br>16/07/2019 |
|---|---|--------------------------------|

NOME EMPRESARIAL  
JWL CONSTRUÇOES DE EDIFICIOS LTDA

CÓDIGO E DESCRIÇÃO DAS ATIVIDADES ECONÔMICAS SECUNDÁRIAS

43.99-1-99 - Serviços especializados para construção não especificados anteriormente  
46.18-4-99 - Outros representantes comerciais e agentes do comércio especializado em produtos não especificados anteriormente  
61.90-6-99 - Outras atividades de telecomunicações não especificadas anteriormente  
71.11-1-00 - Serviços de arquitetura  
71.19-7-01 - Serviços de cartografia, topografia e geodésia  
71.19-7-03 - Serviços de desenho técnico relacionados à arquitetura e engenharia  
71.19-7-04 - Serviços de perícia técnica relacionados à segurança do trabalho  
72.20-7-00 - Pesquisa e desenvolvimento experimental em ciências sociais e humanas  
74.10-2-03 - Design de produto  
78.20-5-00 - Locação de mão-de-obra temporária  
80.20-0-01 - Atividades de monitoramento de sistemas de segurança eletrônico  
81.11-7-00 - Serviços combinados para apoio a edifícios, exceto condomínios prediais  
81.21-4-00 - Limpeza em prédios e em domicílios  
81.22-2-00 - Imunização e controle de pragas urbanas  
81.29-0-00 - Atividades de limpeza não especificadas anteriormente  
81.30-3-00 - Atividades paisagísticas  
91.02-3-02 - Restauração e conservação de lugares e prédios históricos

CÓDIGO E DESCRIÇÃO DA NATUREZA JURÍDICA  
206-2 - Sociedade Empresária Limitada

LOGRADOURO  
R CARVALHO PAES DE ANDRADE

NÚMERO  
66

COMPLEMENTO  
\*\*\*\*\*

CEP  
69.079-270

BAIRRO/DISTRITO  
SAO FRANCISCO

MUNICÍPIO  
MANAUS

UF  
AM

ENDEREÇO ELETRÔNICO  
JWL.ENGENHARIA19@GMAIL.COM

TELEFONE  
(92) 9217-3249

ENTE FEDERATIVO RESPONSÁVEL (EFR)  
\*\*\*\*\*

SITUAÇÃO CADASTRAL  
ATIVA

DATA DA SITUAÇÃO CADASTRAL  
16/07/2019

MOTIVO DE SITUAÇÃO CADASTRAL

SITUAÇÃO ESPECIAL  
\*\*\*\*\*

DATA DA SITUAÇÃO ESPECIAL  
\*\*\*\*\*

Aprovado pela Instrução Normativa RFB nº 1.863, de 27 de dezembro de 2018.

Emitido no dia 18/04/2023 às 17:03:23 (data e hora de Brasília).

Página: 3/3





MINISTÉRIO DA FAZENDA  
Secretaria da Receita Federal do Brasil  
Procuradoria-Geral da Fazenda Nacional

**CERTIDÃO POSITIVA COM EFEITOS DE NEGATIVA DE DÉBITOS RELATIVOS AOS TRIBUTOS  
FEDERAIS E À DÍVIDA ATIVA DA UNIÃO**

Nome: **JWL CONSTRUÇÕES DE EDIFÍCIOS LTDA**  
CNPJ: **34.222.656/0001-70**

Ressalvado o direito de a Fazenda Nacional cobrar e inscrever quaisquer dívidas de responsabilidade do sujeito passivo acima identificado que vierem a ser apuradas, é certificado que:

1. constam débitos administrados pela Secretaria da Receita Federal do Brasil (RFB) com exigibilidade suspensa nos termos do art. 151 da Lei nº 5.172, de 25 de outubro de 1966 - Código Tributário Nacional (CTN), ou objeto de decisão judicial que determina sua desconsideração para fins de certificação da regularidade fiscal, ou ainda não vencidos; e
2. não constam inscrições em Dívida Ativa da União (DAU) na Procuradoria-Geral da Fazenda Nacional (PGFN).

Conforme disposto nos arts. 205 e 206 do CTN, este documento tem os mesmos efeitos da certidão negativa.

Esta certidão é válida para o estabelecimento matriz e suas filiais e, no caso de ente federativo, para todos os órgãos e fundos públicos da administração direta a ele vinculados. Refere-se à situação do sujeito passivo no âmbito da RFB e da PGFN e abrange inclusive as contribuições sociais previstas nas alíneas 'a' a 'd' do parágrafo único do art. 11 da Lei nº 8.212, de 24 de julho de 1991.

A aceitação desta certidão está condicionada à verificação de sua autenticidade na Internet, nos endereços <<http://rfb.gov.br>> ou <<http://www.pgfn.gov.br>>.

Certidão emitida gratuitamente com base na Portaria Conjunta RFB/PGFN nº 1.751, de 2/10/2014.

Emitida às 15:35:50 do dia 23/03/2023 <hora e data de Brasília>.

Válida até 19/09/2023.

Código de controle da certidão: **8F8A.E0B0.C570.05C8**

Qualquer rasura ou emenda invalidará este documento.

JWL CONSTRUÇÕES DE EDIFÍCIOS LTDA

079/146

[Voltar](#)[Imprimir](#)**Certificado de Regularidade  
do FGTS - CRF**

**Inscrição:** 34.222.656/0001-70  
**Razão Social:** JWL SERVICOS DE ENGENHARIA LTDA  
**Endereço:** AV AUTAZ MIRIM 322 / TANCREDO NEVES / MANAUS / AM / 69087-215

A Caixa Econômica Federal, no uso da atribuição que lhe confere o Art. 7, da Lei 8.036, de 11 de maio de 1990, certifica que, nesta data, a empresa acima identificada encontra-se em situação regular perante o Fundo de Garantia do Tempo de Serviço - FGTS.

O presente Certificado não servirá de prova contra cobrança de quaisquer débitos referentes a contribuições e/ou encargos devidos, decorrentes das obrigações com o FGTS.

**Validade:** 10/05/2023 a 08/06/2023

**Certificação Número:** 2023051002260932180992

Informação obtida em 23/05/2023 13:04:58

A utilização deste Certificado para os fins previstos em Lei esta condicionada a verificação de autenticidade no site da Caixa:  
**[www.caixa.gov.br](http://www.caixa.gov.br)**

JWL CONSTRUÇÕES DE EDIFÍCIOS LTDA

23/05/2023, 13:05

020/146





PODER JUDICIÁRIO  
JUSTIÇA DO TRABALHO

### **CERTIDÃO NEGATIVA DE DÉBITOS TRABALHISTAS**

Nome: JWL CONSTRUÇOES DE EDIFICIOS LTDA (MATRIZ E FILIAIS)  
CNPJ: 34.222.656/0001-70  
Certidão nº: 18632756/2023  
Expedição: 03/05/2023, às 14:54:58  
Validade: 30/10/2023 - 180 (cento e oitenta) dias, contados da data de sua expedição.

Certifica-se que **JWL CONSTRUÇOES DE EDIFICIOS LTDA (MATRIZ E FILIAIS)**, inscrito(a) no CNPJ sob o nº **34.222.656/0001-70**, **NÃO CONSTA** como inadimplente no Banco Nacional de Devedores Trabalhistas. Certidão emitida com base nos arts. 642-A e 883-A da Consolidação das Leis do Trabalho, acrescentados pelas Leis ns.º 12.440/2011 e 13.467/2017, e no Ato 01/2022 da CGJT, de 21 de janeiro de 2022. Os dados constantes desta Certidão são de responsabilidade dos Tribunais do Trabalho.

No caso de pessoa jurídica, a Certidão atesta a empresa em relação a todos os seus estabelecimentos, agências ou filiais.

A aceitação desta certidão condiciona-se à verificação de sua autenticidade no portal do Tribunal Superior do Trabalho na Internet (<http://www.tst.jus.br>).

Certidão emitida gratuitamente.

#### **INFORMAÇÃO IMPORTANTE**

Do Banco Nacional de Devedores Trabalhistas constam os dados necessários à identificação das pessoas naturais e jurídicas inadimplentes perante a Justiça do Trabalho quanto às obrigações estabelecidas em sentença condenatória transitada em julgado ou em acordos judiciais trabalhistas, inclusive no concernente aos recolhimentos previdenciários, a honorários, a custas, a emolumentos ou a recolhimentos determinados em lei; ou decorrentes de execução de acordos firmados perante o Ministério Público do Trabalho, Comissão de Conciliação Prévia ou demais títulos que, por disposição legal, contiver força executiva.



**PREFEITURA DE MANAUS**  
**SECRETARIA DE FINANÇAS, TECNOLOGIA DA INFORMAÇÃO**  
**E CONTROLE INTERNO - SEMEF**

**CARTÃO DE INSCRIÇÃO MUNICIPAL****INFORMAÇÕES DO CONTRIBUINTE**

Razão Social: **JWL CONSTRUÇOES DE EDIFICIOS LTDA**

Nome Fantasia: **JWL SERVICOS E SOLUCOES**

Logradouro: **RUA CARVALHO PAES DE ANDRADE**

Número: **66**

Bairro: **SAO FRANCISCO**

CNPJ: **34.222.656/0001-70**

Área Ocupada: **208.09**

Complemento:

CEP: **69079270**

Nota: **ESCRITÓRIO DE REFERÊNCIA**

Inscrição Municipal: **43908701**

Cadastro Imobiliário: **427360**

Protocolo: **AMP2300046396**

Data da Expedição: **18/04/2023**

**ATIVIDADE(S) EXERCIDA(S) NO LOCAL**

| CNAE: | Descrição |
|-------|-----------|
|-------|-----------|

**ATIVIDADE(S) NÃO EXERCIDA(S) NO LOCAL**

| CNAE: | Descrição |
|-------|-----------|
|-------|-----------|

|              |   |
|--------------|---|
| 4329-1/04.02 | Manutenção de rede de iluminação publica e sinais luminosos (semáforos)                                 |
| 4399-1/01    | Administração de obras  |
| 4329-1/01.01 | Instalação de painéis publicitários   |
| 4321-5/00.01 | Instalação elétrica   |
| 4329-1/05    | Tratamentos térmicos, acústicos ou de vibração  |
| 4322-3/01    | Instalações hidráulicas, sanitárias e de gás  |
| 4399-1/99.02 | Serviços de concretagem   |
| 4322-3/03.02 | Manutenção de sistemas de alarme contra incêndio  |
| 4291-0/00.02 | Limpeza de rios, portos, canais, baías, lagos, lagoas, represas, açudes e similares (obras de dragagem) |
| 4311-8/01    | Demolição de edifícios e outras estruturas  |
| 8129-0/00.99 | Atividades de limpeza não especificadas anteriormente   |
| 4211-1/01.02 | Manutenção de rodovias e ferrovias  |
| 4399-1/05    | Perfuração e construção de poços de água  |
| 3313-9/01    | Manutenção e reparação de geradores, transformadores e motores elétricos                                |
| 4211-1/01.01 | Construção de rodovias e ferrovias  |
| 4330-4/05.05 | Colocação de tacos, carpetes e outros materiais de revestimento de pisos                                |
| 7119-7/01.03 | Projetos topográficos   |
| 4221-9/05    | Manutenção de estações e redes de telecomunicações  |
| 4391-6/00.01 | Obras de fundações  |
| 4299-5/99.99 | Outras obras de engenharia civil não especificadas anteriormente  |
| 4312-6/00    | Perfurações e sondagens   |
| 7220-7/00    | Pesquisa e desenvolvimento experimental em ciências sociais e humanas                                   |
| 7410-2/03.02 | Serviços de desenho industrial  |
| 4391-6/00.02 | Locação de bate-estacas e equipamentos de perfuração com operador                                       |
| 4313-4/00    | Obras de terraplenagem  |
| 4299-5/99.02 | Obras de contenção de encostas  |
| 7119-7/03    | Serviços de desenho técnico relacionados à arquitetura e engenharia                                     |
| 4322-3/02.01 | Instalação de sistemas centrais de ar condicionado, de ventilação e refrigeração                        |
| 6190-6/99.99 | Outras atividades de telecomunicações não especificadas anteriormente                                   |
| 4330-4/99.01 | Outras obras de acabamento da construção  |

JWL CONSTRUÇÕES DE EDIFÍCIOS LTDA



| CNAE:               | Descrição   |
|---------------------|---|
| 4299-5/99.01        | Obras de açudes   |
| 4330-4/05.04        | Serviços de raspagem, polimento e aplicação de resinas em pisos, paredes e tetos  |
| 8020-0/01.01        | Atividades de monitoramento de sistemas de segurança eletrônico   |
| <b>7112-0/00.01</b> | <b>Serviços de engenharia</b>   |
| 4618-4/99           | Outros representantes comerciais e agentes do comércio especializado em produtos não especificados anteriormente          |
| 4311-8/02           | Preparação de canteiro e limpeza de terreno   |
| 4292-8/01.01        | Montagem de estruturas metálicas  |
| 3311-2/00           | Manutenção e reparação de tanques, reservatórios metálicos e caldeiras, exceto para veículos                              |
| 8111-7/00.01        | Serviços combinados para apoio a edifícios, exceto condomínios prediais   |
| 4291-0/00.01        | Obras portuárias, marítimas e fluviais  |
| 8129-0/00.02        | Serviços de limpeza e conservação de ruas, logradouros  |
| 7111-1/00           | Serviços de arquitetura   |
| 4330-4/99.04        | Tratamento de trincas e fissuras em paredes   |
| 4120-4/00.02        | Reformas em apartamentos, casas, conjuntos habitacionais, prédios, edifícios, edificações, condomínios, residências, etc. |
| 8129-0/00.04        | Serviço de esterilização de objetos   |
| 4330-4/99.05        | Instalação de espelhos por conta de terceiros   |
| 7119-7/01.01        | Serviços de cartografia, topografia e geodésia  |
| 4329-1/03.01        | Instalação de elevadores, escadas e esteiras rolantes   |
| 4213-8/00.02        | Reforma de ruas, praças e calçadas  |
| 4321-5/00.02        | Manutenção elétrica   |
| 8111-7/00.02        | Serviço de recepção em prédios  |
| 8122-2/00           | Imunização e controle de pragas urbanas   |
| 4213-8/00.01        | Obras de urbanização  |
| 4292-8/01.02        | Serviço de soldagem para construção civil   |
| 4222-7/01           | Construção de redes de abastecimento de água, coleta de esgoto e construções correlatas, exceto obras de irrigação        |
| 4221-9/03           | Manutenção de redes de distribuição de energia elétrica   |
| 4330-4/02.01        | Instalação de portas, janelas, tetos, divisórias e armários embutidos de qualquer material                                |
| 3314-7/07           | Manutenção e reparação de máquinas e aparelhos de refrigeração e ventilação para uso industrial e comercial               |
| 4322-3/03.01        | Instalações de sistema de prevenção contra incêndio   |
| 4399-1/99.99        | Serviços especializados para construção não especificados anteriormente   |
| 7820-5/00           | Locação de mão-de-obra temporária   |
| 4330-4/02.02        | Execução de trabalhos de carpintaria em obras, residências, lojas e etc. Quando não realizada pelo próprio fabricante     |
| 4330-4/05.03        | Colocação de papéis de parede   |
| 4329-1/99.99        | Outras obras de instalações em construções não especificadas anteriormente  |
| 4330-4/05.01        | Aplicação de revestimentos e de resinas em interiores e exteriores  |
| 6190-6/99.02        | Serviços de instalação de linhas de telefones   |
| 4399-1/99.01        | Construção de plantas industriais (infra-estrutura)   |
| 6190-6/99.01        | Serviços de manutenção de linhas de telefones   |
| 4221-9/02           | Construção de estações e redes de distribuição de energia elétrica  |
| 4399-1/99.03        | Serviços de limpeza de fachadas com jateamento de areia, vapor, água ou semelhantes                                       |
| 4330-4/99.02        | Instalação de balcões, equipamentos para lojas comerciais, toldos, persianas (por conta de terceiros)                     |
| 6190-6/99.06        | Permissão de uso de postes, cabos e condutos de qualquer natureza   |
| 7119-7/01.02        | Serviços de agrimensura   |
| 4322-3/02.02        | Manutenção de sistemas centrais de ar condicionado, de ventilação e refrigeração  |
| 4329-1/01.02        | Reparação ou manutenção de anúncios luminosos ou não  |
| 8130-3/00           | Atividades paisagísticas  |
| 4211-1/02           | Pintura para sinalização em pistas rodoviárias e aeroportos   |
| 2599-3/01           | Serviços de confecção de armações metálicas para a construção   |
| 1610-2/04.01        | Serrarias sem desdobramento de madeira em bruto - Resserragem   |
| 9102-3/02           | Restauração e conservação de lugares e prédios históricos   |
| 4330-4/99.03        | Serviços de texturização em paredes   |
| 4120-4/00.01        | Construção de edifícios   |
| 3900-5/00           | Descontaminação e outros serviços de gestão de resíduos   |

  
JWL CONSTRUÇÕES DE EDIFÍCIOS LTDA

| CNAE:        | Descrição  |
|--------------|--|
| 4330-4/05.02 | Serviços de calafetagem  |
| 3314-7/04    | Manutenção e reparação de compressores   |
| 8129-0/00.01 | Serviços de limpeza e tratamento de piscinas   |
| 4329-1/99.01 | Montagem de (por conta de terceiros) estruturas de madeira   |
| 4329-1/03.02 | Manutenção e reparação de elevadores, escadas e esteiras rolantes  |
| 4399-1/04    | Serviços de operação e fornecimento de equipamentos para transporte e elevação de cargas e pessoas para uso em obras |
| 4330-4/01    | Impermeabilização em obras de engenharia civil   |
| 7119-7/04    | Serviços de perícia técnica relacionados à segurança do trabalho   |
| 4329-1/04.01 | Montagem e instalação de sistemas e equipamentos de iluminação e sinalização em vias públicas, portos e aeroportos   |
| 8121-4/00    | Limpeza em prédios e em domicílios   |
| 3317-1/01    | Manutenção e reparação de embarcações e estruturas flutuantes  |
| 8129-0/00.03 | Serviço de desentupimento em prédios   |

### OBSERVAÇÕES



Escaneie o QR Code

- Este documento é somente o comprovante de sua inscrição fiscal junto a Prefeitura de Manaus.
- O mesmo não representa e nem substitui a obrigatoriedade de obtenção do licenciamento aplicável as suas atividades econômicas, bem como, do Alvará de Localização e Funcionamento.
- Para consultar a autenticidade deste documento acesse o link: <https://portal-slim.manaus.am.gov.br/s/autenticidade/OH5TBB1P>

JWL CONSTRUÇÕES DE EDIFÍCIOS LTDA

024/146





GOVERNO DO ESTADO DO AMAZONAS  
SECRETARIA DE ESTADO DA FAZENDA

Data: 03/05/2023  
Hora: 13:10:48

**CERTIDÃO DE INEXISTÊNCIA DE INSCRIÇÃO NO CADASTRO DE CONTRIBUINTES DO ICMS**

**2023050300028**

**Válida até 02/06/2023**

CERTIFICO, para os devidos fins, a requerimento do interessado, que o **CNPJ: 34.222.656/0001-70 - JWL CONSTRUÇÕES DE EDIFÍCIOS LTDA**, não consta no Cadastro de Contribuintes do ICMS do Estado do Amazonas, nem se encontra vinculado a empresa ou sociedade inscrita neste órgão, de acordo com pesquisa realizada na base de dados desta Secretaria.

Esta certidão não exime o interessado de inscrever-se no Cadastro de Contribuintes do ICMS do Estado do Amazonas, caso exerça ou venha exercer atividade sujeita à incidência do referido imposto.

As incorreções porventura existentes, referentes ao nome, CPF ou CNPJ são de inteira responsabilidade do requerente.

\* Esta Certidão deverá ser validada no site [www.sefaz.am.gov.br](http://www.sefaz.am.gov.br)  
Certidão emitida de acordo com a Resolução 004/2011-GSEFAZ

JWL CONSTRUÇÕES DE EDIFÍCIOS LTDA

03/05/2023, 14:11

025/1346

**PREFEITURA DE MANAUS**

SECRETARIA MUNICIPAL DE FINANÇAS, TECNOLOGIA DA INFORMAÇÃO E CONTROLE INTERNO - SEMEF

CND Nº

**105279/2023****CERTIDÃO POSITIVA COM EFEITO DE NEGATIVA  
DE DÉBITOS DE TRIBUTOS MUNICIPAIS**

CONTRIBUINTE : **JWL CONSTRUÇOES DE EDIFICIOS LTDA**  
ENDEREÇO : **RUA CARVALHO PAES DE ANDRADE, Nº: 66, CEP: 69079270**  
BAIRRO: **SÃO FRANCISCO** COMPLEMENTO: ,  
INSCRIÇÃO MUNICIPAL : **43908701**  
CNPJ/CPF : **34222656000170**

Declara-se para os devidos fins que, em nome do sujeito passivo, CONSTAM DÉBITOS lançados relativo a Tributos Municipais, inscritos ou não em Dívida Ativa, até a presente data.

**03/05/2023****Observação:**

\*\*\*\*\*  
\*\*\*\*\*  
\*\*\*\*\*

Certidão Positiva com Efeito de Negativa, de acordo com o disposto no Art. 206 C/C o Art. 151 do CTN. Certidão expedida com base no Decreto nº. 7007/2003 c/c Dec. 883/2011

**VÁLIDA ATÉ 02/06/2023**

A FAZENDA MUNICIPAL PODERÁ COBRAR DÍVIDAS POSTERIORMENTE CONSTATADAS, MESMO REFERENTES A PERÍODOS NESTA CERTIDÃO COMPREENDIDOS.

**VALIDAÇÃO****CND Nº105279/2023**

Para comprovar a veracidade desta certidão, utilize o QR CODE ou visite o Portal de Informações e Serviços SEMEF ATENDE (<http://semefatende.manaus.am.gov.br/>) e informe a chave de validação **BB9.C65.EDA.7D1**. A Certidão emitida abrange todos os cadastros inscritos no Município de Manaus no CNPJ/CPF do contribuinte acima qualificado.  
Cadastrado em: 03/05/2023

**JWL CONSTRUÇÕES DE EDIFÍCIOS LTDA**

03/05/2023, 14:08





Governo do Estado do Amazonas  
Secretaria de Estado da Fazenda  
Secretaria Executiva da Receita  
Departamento de Arrecadação

Certidão Nº: 52327387

Data: 03/05/2023

Hora: 13:08:58

Válida até: 02/06/2023

## CERTIDÃO NEGATIVA DE DÉBITOS

**CNPJ:** 34.222.656/0001-70 - JWL CONSTRUCOES DE EDIFICIOS LTDA

\* As incorreções porventura existentes, referentes ao nome, CPF ou CNPJ são de inteira responsabilidade do requerente.

Resguardando o direito da Fazenda Estadual de cobrar as dívidas que venham a ser apuradas, certifico que de acordo com as buscas procedidas nos livros e registros existentes na Dívida Ativa do Estado do Amazonas, correspondentes aos últimos 05 (cinco) anos, não consta qualquer débito inscrito em nome do interessado acima identificado, até a presente data. Esta CERTIDÃO é a única emitida pela Secretaria de Fazenda, inclui todos os débitos inscritos ou não na Dívida Ativa do Estado.

Para efeito de validação desta certidão, consultar: <http://www.sefaz.am.gov.br>

JWL CONSTRUÇÕES DE EDIFÍCIOS LTDA

03/05/2023, 14:09

087/346



# QUALIFICAÇÃO ECONÔMICO- FINANCEIRA





**PODER JUDICIÁRIO**  
**TRIBUNAL DE JUSTIÇA DO ESTADO DO AMAZONAS**  
Comarca de Manaus

**CERTIDÃO ESTADUAL DE DISTRIBUIÇÃO**  
**FALÊNCIA E RECUPERAÇÃO DE CRÉDITO**

**CERTIDÃO Nº: 006796941**

**FOLHA: 1/1**

A autenticidade desta certidão poderá ser confirmada pela internet no site do Tribunal de Justiça.

Pesquisando os registros de distribuição de feitos no sistema informatizado do Tribunal de Justiça do Estado do Amazonas, no período de 20 anos anteriores a data de 02/05/2023, Certifico NADA CONSTAR em nome de:

**JWL CONSTRUÇÕES DE EDIFÍCIOS LTDA, vinculado ao CNPJ: 34.222.656/0001-70. \*\*\***

Certidão expedida gratuitamente pela internet, com validade de 30 dias.

Manaus, quarta-feira, 3 de maio de 2023.

**PEDIDO Nº:**

**0006796941**



JWL CONSTRUÇÕES DE EDIFÍCIOS LTDA

089/146







# JUNTA COMERCIAL DO ESTADO DO AMAZONAS

Registro Digital

## Capa de Processo

### Identificação do Processo

| Número do Protocolo | Número do Processo Módulo Integrador | Data       |
|---------------------|--------------------------------------|------------|
| 23/032.196-8        | AME2300062573                        | 18/05/2023 |

### Identificação do(s) Assinante(s)

| CPF            | Nome                            | Data Assinatura |
|----------------|---------------------------------|-----------------|
| 030.939.162-83 | LAINIE ADRIELLE MENDONCA TORRES | 18/05/2023      |

Assinado utilizando o(s) seguinte(s) selo(s) do

Selo Ouro - Biometria TSE, Selo Ouro - Certificado Digital, Selo Prata - Cadastro via Internet Banking, Selo Prata - Itaú - Internet Banking

Junta Comercial do Estado do Amazonas



Junta Comercial do Estado do Amazonas

Certifico registro sob o nº 1342833 em 18/05/2023 da Empresa JWL CONSTRUÇÕES DE EDIFÍCIOS LTDA, CNPJ 34222656000170 e protocolo 230321968 - 18/05/2023. Autenticação: 33C4BB514624FCB12E78E11AA17F3EC833B5E1C7. Eylan Manoel da Silva Lins - Secretário-Geral. Para validar este documento, acesse <http://www.jucea.am.gov.br> e informe nº do protocolo 23/032.196-8 e o código de segurança 8JsU Esta cópia foi autenticada digitalmente e assinada em 18/05/2023 por Eylan Manoel da Silva Lins - Secretário-Geral.

JWL CONSTRUÇÕES DE EDIFÍCIOS LTDA

pág. 2/13

na 1/146

**JWL CONSTRUÇÕES DE EDIFÍCIOS LTDA - ME**

**CNPJ: 34.222.656/0001-70**

REGISTRO JUCEA: 13200744853 - ARQ. EM: 16 / 07 / 2019  
RUA CARVALHO PAES DE ANDRADE, Nº 66, SÃO FRANCISCO/AM, CEP: 69.079-270

**BALANÇO PATRIMONIAL ENCERRADO EM 31 / 12 / 2022**

EM R\$

**B A L A N Ç O**

**P A T R I M O N I A L**

**D E Z E M B R O / 2022**

*[Handwritten signature in blue ink]*



Junta Comercial do Estado do Amazonas

Certifico registro sob o nº 1342833 em 18/05/2023 da Empresa JWL CONSTRUÇOES DE EDIFÍCIOS LTDA, CNPJ 34222656000170 e protocolo 230321968 - 18/05/2023. Autenticação: 33C4BB514624FCB12E78E11AA17F3EC833B5E1C7. Eylan Manoel da Silva Lins - Secretário-Geral. Para validar este documento, acesse <http://www.jucea.am.gov.br> e informe nº do protocolo 23/032.196-8 e o código de segurança 8JsU Esta cópia foi autenticada digitalmente e assinada em 18/05/2023 por Eylan Manoel da Silva Lins - Secretário-Geral.

**JWL CONSTRUÇÕES DE EDIFÍCIOS LTDA**

pág. 3/13

099.1146



**JWL CONSTRUÇÕES DE EDIFÍCIOS LTDA - ME****CNPJ: 34.222.656/0001-70**REGISTRO JUCEA: 13200744853 - ARQ. EM: 16 / 07 / 2019  
RUA CARVALHO PAES DE ANDRADE, Nº 66, SÃO FRANCISCO/AM, CEP: 69.079-270**BALANÇO PATRIMONIAL ENCERRADO EM 31 / 12 / 2022**

EM R\$

| ATIVO                         |             | PASSIVO                  |            |
|-------------------------------|-------------|--------------------------|------------|
| ATIVO CIRCULANTE              | 828.785,48  | PASSIVO CIRCULANTE       | 131.364,69 |
| CAIXA E EQUIVALENTES DE CAIXA | 86.245,55   | FORNECEDORES             | 12.748,82  |
|                               |             | Fornecedores             | 12.748,82  |
|                               |             | OBRIGAÇÕES TRIBUTÁRIAS   | 45.784,55  |
| CONTAS A RECEBER              | 553.089,71  | Impostos a Recolher      | 45.784,55  |
|                               |             | OBRIGAÇÕES TRABALHISTAS  | 48.163,00  |
| ESTOQUES                      | 189.450,22  | Salários a Pagar         | 36.487,15  |
|                               |             | Encargos Sociais a Pagar | 11.675,85  |
|                               |             | PROVISÕES                | 24.668,32  |
|                               |             | Férias e 1/3             | 18.688,12  |
|                               |             | Encargos Sociais         | 5.980,20   |
| ATIVO NÃO CIRCULANTE          | 150.184,00  | PATRIMONIO LÍQUIDO       | 847.604,79 |
| IMOBILIZADOS                  | 150.184,00  | PATRIMONIO LÍQUIDO       | 847.604,79 |
| Móveis e Utensílios           | 8.450,75    | Capital Social           | 400.000,00 |
| Máquinas e Equipamentos       | 185.458,45  | Capital a Integralizar   | -          |
| Instalações                   | 8.784,56    | Capital Integralizado    | 400.000,00 |
| Sistema de Informação         | 4.854,80    | Reservas de Lucros       | 447.604,79 |
| Veículos                      | -           |                          |            |
| Terreno                       | -           |                          |            |
| (-) Depreciações              | (57.364,56) |                          |            |
| TOTAL DO ATIVO                | 978.969,48  | TOTAL DO PASSIVO         | 978.969,48 |

Manaus/Am, 18/05/2023

Jânio de Oliveira Campos  
CONTADOR - CRC/AM: 015698/O-2 - AM  
CPF: 126.433.512-15Lainie Adrielle Mendonca Torres  
Sócia Administradora  
CPF: 030.939.162-83

Junta Comercial do Estado do Amazonas

Certifico registro sob o nº 1342833 em 18/05/2023 da Empresa JWL CONSTRUÇÕES DE EDIFÍCIOS LTDA, CNPJ 34222656000170 e protocolo 230321968 - 18/05/2023. Autenticação: 33C4BB514624FCB12E78E11AA17F3EC833B5E1C7. Eylan Manoel da Silva Lins - Secretário-Geral. Para validar este documento, acesse <http://www.jucea.am.gov.br> e informe nº do protocolo 23/032.196-8 e o código de segurança 8JsU Esta cópia foi autenticada digitalmente e assinada em 18/05/2023 por Eylan Manoel da Silva Lins - Secretário-Geral.

JWL CONSTRUÇÕES DE EDIFÍCIOS LTDA

pág. 4/13

m21146

# JWL CONSTRUÇÕES DE EDIFÍCIOS LTDA - ME

CNPJ: 34.222.656/0001-70

REGISTRO JUCEA: 13200744853 - ARQ. EM: 16 / 07 / 2019  
RUA CARVALHO PAES DE ANDRADE, Nº 66, SÃO FRANCISCO/AM, CEP: 69.079-270

## BALANÇO PATRIMONIAL ENCERRADO EM 31 / 12 / 2022

EM R\$

### DEMONSTRAÇÃO DO RESULTADO DO EXERCÍCIO

#### RECEITA OPERACIONAL BRUTA

Vendas de Mercadorias e Serviços

1.073.670,22

#### DEDUÇÕES DA RECEITA OPERACIONAL BRUTA

Deduções de Tributos, Abatimentos e Devoluções

(123.451,25)

#### RECEITA OPERACIONAL LÍQUIDA

950.218,97

#### CUSTOS DAS MERCADORIAS VENDIDAS E SERVIÇOS

Custos das Mercadorias Vendidas e Serviços Prestados

(534.780,28)

(534.780,28)

#### LUCRO OPERACIONAL BRUTO

415.438,69

#### DESPESAS OPERACIONAIS

Despesas Administrativas

(98.745,35)

Despesa com Vendas

(22.745,89)

Outras Despesas

(14.789,56)

(136.280,80)

#### RESULTADO OPERACIONAL FINANCEIRO

Despesas Financeiras

(36.789,45)

(36.789,45)

#### RESULTADO DO EXERCÍCIO

242.368,44

Manaus/Am, 18/05/2023

Jânio de Oliveira Campos

CONTADOR - CRC/AM: 015698/O-2 - AM

CPF: 126.433.512-15

Lainie Adrielle Mendonca Torres

Sócia Administradora

CPF: 030.939.162-83



Junta Comercial do Estado do Amazonas

Certifico registro sob o nº 1342833 em 18/05/2023 da Empresa JWL CONSTRUÇÕES DE EDIFÍCIOS LTDA, CNPJ 34222656000170 e protocolo 230321968 - 18/05/2023. Autenticação: 33C4BB514624FCB12E78E11AA17F3EC833B5E1C7. Eylan Manoel da Silva Lins - Secretário-Geral. Para validar este documento, acesse <http://www.jucea.am.gov.br> e informe nº do protocolo 23/032.196-8 e o código de segurança 8JsU Esta cópia foi autenticada digitalmente e assinada em 18/05/2023 por Eylan Manoel da Silva Lins Secretário-Geral.

JWL CONSTRUÇÕES DE EDIFÍCIOS LTDA



# JWL CONSTRUÇÕES DE EDIFÍCIOS LTDA - ME

CNPJ: 34.222.656/0001-70

REGISTRO JUCEA: 13200744853 - ARQ. EM: 16 / 07 / 2019  
RUA CARVALHO PAES DE ANDRADE, Nº 66, SÃO FRANCISCO/AM, CEP: 69.079-270

## BALANÇO PATRIMONIAL ENCERRADO EM 31 / 12 / 2022

EM R\$

### DEMONSTRAÇÃO DE LUCROS OU PREJUÍZOS ACUMULADOS

|                                 |            |      |
|---------------------------------|------------|------|
| SALDO NO INÍCIO DO EXERCÍCIO    | 205.236,35 |      |
| AJUSTE DE EXERCÍCIOS ANTERIORES | 0,00       |      |
| SALDO AJUSTADO                  | 205.236,35 |      |
| LUCROS OU PREJUÍZO DO EXERCÍCIO | 242.368,44 |      |
| REVERSÃO DE RESERVAS            | 0,00       |      |
| SALDO À DISPOSIÇÃO              | 447.604,79 |      |
| DESTINAÇÃO DO EXERCÍCIO         |            |      |
| Reserva Legal                   | 0,00       |      |
| Reserva Estatutárias            | 0,00       |      |
| Reserva para Contingências      | 0,00       |      |
| Dividendos                      | 0,00       | 0,00 |

SALDO NO FIM DO EXERCÍCIO 447.604,79

Manaus/Am, 18/05/2023

Jânio de Oliveira Campos  
CONTADOR - CRC/AM: 015698/O-2 - AM  
CPF: 126.433.512-15

Lainie Adrielle Mendonca Torres  
Sócia Administradora  
CPF: 030.939.162-83



Junta Comercial do Estado do Amazonas

Certifico registro sob o nº 1342833 em 18/05/2023 da Empresa JWL CONSTRUÇÕES DE EDIFÍCIOS LTDA, CNPJ 34222656000170 e protocolo 230321968 - 18/05/2023. Autenticação: 33C4BB514624FCB12E78E11AA17F3EC833B5E1C7. Eylan Manoel da Silva Lins.: Secretário-Geral. Para validar este documento, acesse <http://www.jucea.am.gov.br> e informe nº do protocolo 23/032.196-8 e o código de segurança 8JsU Esta cópia foi autenticada digitalmente e assinada em 18/05/2023 por Eylan Manoel da Silva Lins Secretário-Geral.

JWL CONSTRUÇÕES DE EDIFÍCIOS LTDA

095/146

pág. 6/13

# JWL CONSTRUÇÕES DE EDIFÍCIOS LTDA - ME

CNPJ: 34.222.656/0001-70

REGISTRO JUCEA: 13200744853 - ARQ. EM: 16 / 07 / 2019  
RUA CARVALHO PAES DE ANDRADE, Nº 66, SÃO FRANCISCO/AM, CEP: 69.079-270

## BALANÇO PATRIMONIAL ENCERRADO EM 31 / 12 / 2022

EM R\$

### INDICADORES ECONÔMICO - FINANCEIRO

Liquidez Geral =  $\frac{\text{Ativo Circulante} + \text{Realizável a Longo Prazo}}{\text{Passivo Circulante} + \text{Exigível a Longo Prazo}}$

Liquidez Geral =  $\frac{828.785,48}{131.364,69}$  **LG = 6,31**

Liquidez Corrente =  $\frac{\text{Ativo Circulante}}{\text{Passivo Circulante}}$

Liquidez Corrente =  $\frac{828.785,48}{131.364,69}$  **LC = 6,31**

Solvência Geral =  $\frac{\text{Ativo Total}}{\text{Passivo Circulante} + \text{Passivo não Circulante}}$

Solvência Geral =  $\frac{978.969,48}{131.364,69}$  **SG = 7,45**

Manaus/Am, 18/02/2023

**Jânio de Oliveira Campos**  
CONTADOR - CRC/AM: 015698/O-2 - AM  
CPF: 126.433.512-15

**Lainie Adrielle Mendonca Torres**  
Sócia Administradora  
CPF: 030.939.162-83



Junta Comercial do Estado do Amazonas

Certifico registro sob o nº 1342833 em 18/05/2023 da Empresa JWL CONSTRUÇÕES DE EDIFÍCIOS LTDA, CNPJ 34222656000170 e protocolo 230321968 - 18/05/2023. Autenticação: 33C4BB514624FCB12E78E11AA17F3EC833B5E1C7. Eylan Manoel da Silva Lins - Secretário-Geral. Para validar este documento, acesse <http://www.jucea.am.gov.br> e informe nº do protocolo 23/032.196-8 e o código de segurança 8JsU Esta cópia foi autenticada digitalmente e assinada em 18/05/2023 por Eylan Manoel da Silva Lins - Secretário-Geral.

JWL CONSTRUÇÕES DE EDIFÍCIOS LTDA



**JWL CONSTRUÇÕES DE EDIFÍCIOS LTDA - ME**

**CNPJ: 34.222.656/0001-70**

REGISTRO JUCEA: 13.2.00744853 - ARQ. EM: 16 / 07 / 2019

RUA CARVALHO PAES DE ANDRADE, Nº 66, SÃO FRANCISCO, MANAUS/AM, CEP: 69.079-270

**NOTAS EXPLICATIVAS ÀS DEMONSTRAÇÕES CONTÁBEIS EM 31 DE DEZEMBRO DE 2022**

**1) CONTEXTO OPERACIONAL**

A EMPRESA **JWL CONSTRUÇÕES DE EDIFÍCIOS LTDA - ME** é uma EMPRESA LIMITADA, com sede e foro na cidade de MANAUS/AM, tendo como objetivo social SERVIÇOS DE ENGENHARIA, com início de atividades no ano de 2019.

**2) APRESENTAÇÃO DAS DEMONSTRAÇÕES CONTÁBEIS**

As demonstrações contábeis foram elaboradas em consonância com os ditames do ITG 1000, além dos Princípios Fundamentais de Contabilidade e demais práticas emanadas da legislação societária brasileira.

**3) PRINCIPAIS PRÁTICAS CONTÁBEIS**

**3.1) Direitos e obrigações**

Estão demonstrados pelos valores históricos, acrescidos das correspondentes variações e encargos financeiros, observando o regime de caixa;

**3.2) Imobilizado**

Demonstrado pelo custo de aquisição, deduzido da depreciação acumulada calculada pelo método linear.

**3.3) Impostos Federais**

A empresa está no regime do lucro presumido e contabiliza os encargos tributários pelo regime de caixa e optou por não distribuir os lucros e dividendos neste ano.

**4) CAPITAL SOCIAL**

O capital social é de R\$ 400.000,00 (quatrocentos mil reais), dividido em 400.000 de quotas de R\$ 1,00, cada uma, totalmente integralizado em moeda corrente legal do país, apresentando a seguinte composição:

LAINIE ADRIELLE MENDONCA TORRES – 70% - R\$ 280.000,00  
JESSICA DE SOUZA FORTES – 30% - R\$ 120.000,00

**5) EVENTOS SUBSEQUENTES**

O administrador declara a inexistência de fatos ocorridos subsequentemente à data de encerramento do exercício que venham a ter efeito relevante sobre a situação patrimonial ou financeira da empresa ou que possam provocar efeitos sobre resultados futuros.

Manaus – AM, 18 de maio de 2023

**Jânio de Oliveira Campos**  
Contador  
CRC/AM – 015698/O-2 - AM  
CPF: 126.433.512-15

**Lainie Adrielle Mendonca Torres**  
Sócia Administradora  
CPF: 030.939.162-83



Junta Comercial do Estado do Amazonas

Certifico registro sob o nº 1342833 em 18/05/2023 da Empresa JWL CONSTRUÇÕES DE EDIFÍCIOS LTDA, CNPJ 34222656000170 e protocolo 230321968 - 18/05/2023. Autenticação: 33C4B5514624FCB12E78E11AA17F3EC833B5E1C7. Eylan Manoel da Silva Lins - Secretário-Geral. Para validar este documento, acesse <http://www.jucea.am.gov.br> e informe nº do protocolo 23/032.196-8 e o código de segurança 8JsU Esta cópia foi autenticada digitalmente e assinada em 18/05/2023 por Eylan Manoel da Silva Lins Secretário-Geral.

**JWL CONSTRUÇÕES DE EDIFÍCIOS LTDA**

**JWL CONSTRUÇÕES DE EDIFÍCIOS LTDA - ME**

**CNPJ: 34.222.656/0001-70**

REGISTRO JUCEA: 13.2.00744853 - ARQ. EM: 16 / 07 / 2019

RUA CARVALHO PAES DE ANDRADE, Nº 66, SÃO FRANCISCO, MANAUS/AM, CEP: 69.079-270

**CARTA DE RESPONSABILIDADE DA ADMINISTRAÇÃO**

Manaus/AM, 18 de maio de 2023.

À  
**JÂNIO DE OLIVEIRA CAMPOS**  
CONTADOR - CRC/AM: 015698/O-2 - AM

Nesta

Prezados Senhores:

Declaramos para os devidos fins, como administrador e responsável legal da empresa **JWL CONSTRUÇÕES DE EDIFÍCIOS LTDA - ME**, CNPJ **34.222.656/0001-700**, que as informações relativas ao período base **2022**, fornecidas a Vossas Senhorias para escrituração e elaboração das demonstrações contábeis, obrigações acessórias, apuração de impostos e arquivos eletrônicos exigidos pela fiscalização federal, estadual, municipal, trabalhista e previdenciária são fidedignas.

Também declaramos:

- (a) que os controles internos adotados pela nossa empresa são de responsabilidade da administração e estão adequados ao tipo de atividade e volume de transações;
- (b) que não realizamos nenhum tipo de operação que possa ser considerada ilegal, frente à legislação vigente;
- (c) que todos os documentos que geramos e recebemos de nossos fornecedores estão revestidos de total idoneidade;
- (d) que os estoques registrados em conta própria foram por nós avaliados, contados e levantados fisicamente e perfazem a realidade do período encerrado em 31 de dezembro de 2022;
- (e) que as informações registradas no sistema de gestão e controle interno, são controladas e validadas com documentação suporte adequada, sendo de nossa inteira responsabilidade todo o conteúdo do banco de dados e arquivos eletrônicos gerados.

Além disso, declaramos que não temos conhecimento de quaisquer fatos ocorridos no período base que possam afetar as demonstrações contábeis ou que as afetam até a data desta carta ou, ainda, que possam afetar a continuidade das operações da empresa.

Também confirmamos que não houve:

- (a) fraude envolvendo administração ou empregados em cargos de responsabilidade ou confiança;
- (b) fraude envolvendo terceiros que poderiam ter efeito material nas demonstrações contábeis;
- (c) violação ou possíveis violações de leis, normas ou regulamentos cujos efeitos deveriam ser considerados para divulgação nas demonstrações contábeis, ou mesmo dar origem ao registro de provisão para contingências passivas.

Atenciosamente,

  
**Lainie Adrielle Mendonca Torres**  
Sócia Administradora  
CPF: 030.939.162-83



Junta Comercial do Estado do Amazonas

Certifico registro sob o nº 1342833 em 18/05/2023 da Empresa JWL CONSTRUÇÕES DE EDIFÍCIOS LTDA, CNPJ 34222656000170 e protocolo 230321968 - 18/05/2023. Autenticação: 33C4BB514624FCB12E78E11AA17F3EC833B5E1C7. Eylan Manoel da Silva Lins - Secretário-Geral. Para validar este documento, acesse <http://www.jucea.am.gov.br> e informe nº do protocolo 23/032.196-8 e o código de segurança 8JsU Esta cópia foi autenticada digitalmente e assinada em 18/05/2023 por Eylan Manoel da Silva Lins Secretário-Geral.

  
**JWL CONSTRUÇÕES DE EDIFÍCIOS LTDA**





## CONSELHO REGIONAL DE CONTABILIDADE - AMAZONAS

### CERTIDÃO DE REGULARIDADE PROFISSIONAL

O **CONSELHO REGIONAL DE CONTABILIDADE - AMAZONAS** CERTIFICA que o profissional identificado no presente documento encontra-se em situação **REGULAR** neste Regional, apto ao exercício da atividade contábil nesta data, de acordo com as suas prerrogativas profissionais, conforme estabelecido no art. 25 e 26 do Decreto-Lei n.º 9.295/46.

Informamos que a presente certidão não quita nem invalida quaisquer débitos ou infrações que, posteriormente, venham a ser apurados contra o titular deste registro, bem como não atesta a regularidade dos trabalhos técnicos elaborados pelo profissional da Contabilidade.



#### CONSELHO REGIONAL DE CONTABILIDADE - AMAZONAS

Certidão n.º: AM/2023/00001987

Nome: JÂNIO DE OLIVEIRA CAMPOS CPF: 126.433.512-15

CRC/UF n.º AM-015698/O Categoria: CONTADOR

Validade: 16.08.2023

Finalidade: BALANÇO PATRIMONIAL, REGISTRADO NA JUNTA COMERCIAL

Confirme a existência deste documento na página  
<https://www3.cfc.org.br/spwAM/ConsultaCadastral/Principal.aspx>, mediante número de controle a seguir:

CPF : 126.433.512-15 Controle : 1420.4243.5812.7381



Junta Comercial do Estado do Amazonas

Certifico registro sob o nº 1342833 em 18/05/2023 da Empresa JWL CONSTRUÇÕES DE EDIFÍCIOS LTDA, CNPJ 34222656000170 e protocolo 230321968 - 18/05/2023. Autenticação: 33C4BB514624FCB12E78E11AA17F3EC833B5E1C7. Eylan Manoel da Silva Lins - Secretário-Geral. Para validar este documento, acesse <http://www.jucea.am.gov.br> e informe nº do protocolo 23/032.196-8 e o código de segurança 8JsU Esta cópia foi autenticada digitalmente e assinada em 18/05/2023 por Eylan Manoel da Silva Lins Secretário-Geral.

Assinatura digital

pág. 10/13

JWL CONSTRUÇÕES DE EDIFÍCIOS LTDA

099/146



# JUNTA COMERCIAL DO ESTADO DO AMAZONAS

Registro Digital

## Documento Principal

### Identificação do Processo

| Número do Protocolo | Número do Processo Módulo Integrador | Data       |
|---------------------|--------------------------------------|------------|
| 23/032.196-8        | AME2300062573                        | 18/05/2023 |

### Identificação do(s) Assinante(s)

| CPF            | Nome                     | Data Assinatura |
|----------------|--------------------------|-----------------|
| 126.433.512-15 | JANIO DE OLIVEIRA CAMPOS | 18/05/2023      |

Assinado utilizando o(s) seguinte(s) selo(s) do gov.br ITI

Selo Ouro - Certificado Digital

|                |                                 |            |
|----------------|---------------------------------|------------|
| 030.939.162-83 | LAINIE ADRIELLE MENDONCA TORRES | 18/05/2023 |
|----------------|---------------------------------|------------|

Assinado utilizando o(s) seguinte(s) selo(s) do gov.br ITI

Selo Ouro - Biometria TSE, Selo Ouro - Certificado Digital, Selo Prata - Cadastro via Internet Banking, Selo Prata - Itaú - Internet Banking



Junta Comercial do Estado do Amazonas

Certifico registro sob o nº 1342833 em 18/05/2023 da Empresa JWL CONSTRUÇÕES DE EDIFÍCIOS LTDA, CNPJ 34222656000170 e protocolo 230321968 - 18/05/2023. Autenticação: 33C4BB514624FCB12E78E11AA17F3EC833B5E1C7. Eylan Manoel da Silva Lins - Secretário-Geral. Para validar este documento, acesse <http://www.jucea.am.gov.br> e informe nº do protocolo 23/032.196-8 e o código de segurança 8JsU Esta cópia foi autenticada digitalmente e assinada em 18/05/2023 por Eylan Manoel da Silva Lins Secretário-Geral.

JWL CONSTRUÇÕES DE EDIFÍCIOS LTDA







Ministério da Indústria, Comércio Exterior e Serviços  
Secretaria Especial da Micro e Pequena Empresa  
Departamento de Registro Empresarial e Integração  
Secretaria de Estado de Planejamento, Desenvolvimento, Ciência, Tecnologia e Inovação  
Junta Comercial do Estado do Amazonas

## TERMO DE AUTENTICAÇÃO - REGISTRO DIGITAL





Certifico que o ato, assinado digitalmente, da empresa JWL CONSTRUÇÕES DE EDIFÍCIOS LTDA, de CNPJ 34.222.656/0001-70 e protocolado sob o número 23/032.196-8 em 18/05/2023, encontra-se registrado na Junta Comercial sob o número 1342833, em 18/05/2023. O ato foi deferido eletronicamente pelo examinador Edna dos Santos Watanabe.

Certifica o registro, o Secretário-Geral, Eylan Manoel da Silva Lins. Para sua validação, deverá ser acessado o site eletrônico do Portal de Serviços / Validar Documentos (<https://portalservicos.jucea.am.gov.br/Portal/pages/imagemProcesso/viaUnica.jsf>) e informar o número de protocolo e chave de segurança.

### Capa de Processo

| Assinante(s)  |                                 |                 |
|---|---------------------------------|-----------------|
| CPF   | Nome                            | Data Assinatura |
| 030.939.162-83  | LAINIE ADRIELLE MENDONCA TORRES | 18/05/2023      |
| Assinado utilizando o(s) seguinte(s) selo(s) do   |                                 |                 |
| Selo Ouro - Biometria TSE, Selo Ouro - Certificado Digital, Selo Prata - Cadastro via Internet Banking, Selo Prata - Itaú - Internet Banking  |                                 |                 |

### Documento Principal

| Assinante(s)  |                                 |                 |
|---|---------------------------------|-----------------|
| CPF   | Nome                            | Data Assinatura |
| 030.939.162-83  | LAINIE ADRIELLE MENDONCA TORRES | 18/05/2023      |
| Assinado utilizando o(s) seguinte(s) selo(s) do     |                                 |                 |
| Selo Ouro - Biometria TSE, Selo Ouro - Certificado Digital, Selo Prata - Cadastro via Internet Banking, Selo Prata - Itaú - Internet Banking  |                                 |                 |
| 126.433.512-15  | JANIO DE OLIVEIRA CAMPOS        | 18/05/2023      |
| Assinado utilizando o(s) seguinte(s) selo(s) do   |                                 |                 |
| Selo Ouro - Certificado Digital   |                                 |                 |

Data de início dos efeitos do registro (art. 36, Lei 8.934/1994): 18/05/2023



Documento assinado eletronicamente por Edna dos Santos Watanabe, Servidor(a) Público(a), em 18/05/2023, às 16:44.



A autenticidade desse documento pode ser conferida no [portal de serviços da jucea](https://portalservicos.jucea.am.gov.br/Portal/pages/imagemProcesso/viaUnica.jsf) informando o número do protocolo 23/032.196-8.



Junta Comercial do Estado do Amazonas

Certifico registro sob o nº 1342833 em 18/05/2023 da Empresa JWL CONSTRUÇÕES DE EDIFÍCIOS LTDA, CNPJ 34222656000170 e protocolo 230321968 - 18/05/2023. Autenticação: 33C4BB514624FCB12E78E11AA17F3EC833B5E1C7. Eylan Manoel da Silva Lins - Secretário-Geral. Para validar este documento, acesse <http://www.jucea.am.gov.br> e informe nº do protocolo 23/032.196-8 e o código de segurança 8JsU Esta cópia foi autenticada digitalmente e assinada em 18/05/2023 por Eylan Manoel da Silva Lins Secretário-Geral.

JWL CONSTRUÇÕES DE EDIFÍCIOS LTDA  
8JsU



# JUNTA COMERCIAL DO ESTADO DO AMAZONAS

Registro Digital

O ato foi assinado digitalmente por :

| Identificação do(s) Assinante(s) |                            |
|----------------------------------|----------------------------|
| CPF                              | Nome                       |
| 345.323.582-72                   | EYLAN MANOEL DA SILVA LINS |

Manaus, quinta-feira, 18 de maio de 2023



Junta Comercial do Estado do Amazonas

Certifico registro sob o nº 1342833 em 18/05/2023 da Empresa JWL CONSTRUÇÕES DE EDIFÍCIOS LTDA, CNPJ 34222656000170 e protocolo 230321968 - 18/05/2023. Autenticação: 33C4BB514624FCB12E78E11AA17F3EC833B5E1C7. Eylan Manoel da Silva Lins - Secretário-Geral. Para validar este documento, acesse <http://www.jucea.am.gov.br> e informe nº do protocolo 23/032.196-8 e o código de segurança 8JsU Esta cópia foi autenticada digitalmente e assinada em 18/05/2023 por Eylan Manoel da Silva Lins - Secretário-Geral.

JWL CONSTRUÇÕES DE EDIFÍCIOS LTDA

pág. 13/13

102/146





# QUALIFICAÇÃO TÉCNICA

JWL CONSTRUÇÕES DE EDIFÍCIOS LTDA



**CERTIDÃO DE REGISTRO E QUITAÇÃO**  
**PESSOA JURIDICA**  
 Lei Federal Nº 5194 de 24 de Dezembro de 1966

**CREA-AM**

Nº 1002322/2023

Emissão: 03/05/2023

Validade: 31/05/2023

Chave: 1BD8a

**Conselho Regional de Engenharia e Agronomia do Amazonas**

CERTIFICAMOS que a Empresa mencionada encontra-se registrada neste Conselho, nos Termos da Lei 5.194/66, conforme os dados impressos nesta certidão. CERTIFICAMOS, ainda, que a Empresa não se encontra em débito com o Conselho de Engenharia e Agronomia do Amazonas - CREA-AM, estando habilitada a exercer suas atividades, circunscrita à(s) atribuição(ões) de seu(s) responsável(veis) técnico(s).

**Interessado(a)**

Empresa: JWL CONSTRUÇÕES DE EDIFÍCIOS LTDA

CNPJ: 34.222.656/0001-70

Registro: 0049463721

Categoria: Matriz

Capital Social: R\$ 400.000,00

Data do Capital: 16/07/2019

Faixa: 3

Objetivo Social: 71.12-0-00 - Serviços de engenharia (no âmbito da construção civil) 41.20-4-00 - Construção de edifícios 42.11-1-01 - Construção de rodovias 42.13-8-00 - Obras de urbanização - ruas, praças e calçadas 42.22-7-01 - Construção de redes de abastecimento de água e construções correlatas, exceto obras de irrigação 42.91-0-00 - Obras portuárias 42.92-8-01 - Montagem de estruturas metálicas 42.99-5-99 - Outras obras de engenharia civil não especificadas anteriormente 43.11-8-01 - Demolição de edifícios e outras estruturas 43.11-8-02 - Preparação de canteiro e limpeza de terreno 43.12-6-00 - Perfurações e sondagens (no âmbito da construção civil) 43.13-4-00 - Obras de terraplenagem 43.21-5-00 - Instalação e manutenção elétrica (baixa tensão para edificações) 43.22-3-01 - Instalações hidráulicas, sanitárias e de gás (para edificações) 43.29-1-99 - Outras obras de instalações em construções não especificadas anteriormente 43.30-4-01 - Impermeabilização em obras de engenharia civil 43.30-4-02 - Instalação de portas, janelas, tetos, divisórias e armários embutidos de qualquer material 43.30-4-05 - Aplicação de revestimentos e de resinas em interiores e exteriores 43.30-4-99 - Outras obras de acabamento da construção 43.91-6-00 - Obras de fundações 43.99-1-01 - Administração de obras 43.99-1-99 - Serviços especializados para construção não especificados anteriormente 71.19-7-01 - Serviços de topografia 71.19-7-03 - Serviços de desenho técnico relacionados à engenharia.

Restrições do Objetivo Social:

Endereço Matriz: RUA CARVALHO PAES DE ANDRADE, 66, SÃO FRANCISCO, MANAUS, AM, 69079270

Tipo de Registro: Registro Definitivo de Empresa

Data Inicial: 27/11/2019

Data Final: Indefinido

Registro Regional: 0000008553DDAM

**Descrição**

CERTIDÃO DE REGISTRO E QUITAÇÃO PESSOA JURIDICA

**Informações / Notas**

- A capacidade técnico-profissional da empresa é comprovada pelo conjunto dos acervos técnicos dos profissionais constantes de seu quadro técnico.
- A certidão teve sua validade reduzida em virtude do vencimento do BOLETO de ANUIDADE em Aberto 8305155695. Data de vencimento do boleto: 31/05/2023
- Esta certidão perderá a validade, caso ocorra qualquer alteração posterior dos elementos cadastrais nela contidos

**Última Anuidade Paga**

Ano: 2022 (6/6)

Parcelamento Ano: 2023

Quantidade de Parcelas Pagas: 4/6

**Autos de Infração**

Nada consta

**Responsáveis Técnicos**

Profissional: MARIA JOSE DOS SANTOS RODRIGUES

Registro: 0409005355

CPF: 078.008.512-49

Data Início: 09/03/2023

Data Fim: Indefinido

Data Fim de Contrato: Indefinido

Títulos do Profissional:

ENGENHEIRA CIVIL

Atribuição: ARTIGO 7º DA RESOLUÇÃO 218/73 DO CONFEA.

ENGENHEIRO DE SEGURANÇA DO TRABALHO

Atribuição: ARTIGO 4º DA RESOLUÇÃO Nº 359/91, BEM COMO A TITULAÇÃO, ACRESCIDO DO ARTº DA RESOLUÇÃO Nº 437/99, AMBAS DO CONFEA.

Tipo de Responsabilidade: RESPONSABILIDADE TÉCNICA

Profissional: JESSICA DE SOUZA FORTES



JWL CONSTRUÇÕES DE EDIFÍCIOS LTDA

1041146





**CERTIDÃO DE REGISTRO E QUITAÇÃO**  
**PESSOA JURIDICA**  
Lei Federal Nº 5194 de 24 de Dezembro de 1966

**CREA-AM**

**Nº 1002322/2023**

**Emissão: 03/05/2023**

**Validade: 31/05/2023**

**Chave: 1BD8a**

**Conselho Regional de Engenharia e Agronomia do Amazonas**

Registro: 0416340814

CPF: 983.279.682-20

Data Início: 10/02/2020

Data Fim: Indefinido

Data Fim de Contrato: Indefinido

Titulos do Profissional:

ENGENHEIRA CIVIL

Atribuição: Artigo 7º da Resolução nº. 218/73 do CONFEA, com observância ao seu Artigo 25 e parágrafo único.

Tipo de Responsabilidade: RESPONSÁVEL TÉCNICO

**Sócios**

Sócio: JESSICA DE SOUZA FORTES

CPF: 983.279.682-20

Função: SOCIO E RESP TECNICO

Sócio: LAINIE ADRIELLE MENDONCA TORRES

CPF: 030.939.162-83

Função: SOCIA

*[Handwritten signature in blue ink]*





**CERTIDÃO DE REGISTRO E QUITAÇÃO**  
**PESSOA FÍSICA**  
 Lei Federal Nº 5194 de 24 de Dezembro de 1966

**CREA-AM**

**Nº 1000859/2023**

**Emissão: 04/04/2023**

**Validade: 31/03/2024**

**Chave: 7z1yc**

**Conselho Regional de Engenharia e Agronomia do Amazonas**

CERTIFICAMOS que o profissional mencionado encontra-se registrado neste Conselho, nos termos da Lei 5.194/66, de 24/12/1966, conforme os dados acima. CERTIFICAMOS, ainda, face o estabelecimento nos artigos 68 e 69 da referida Lei, que o interessado não se encontra em débito com o CREA-AM.

**Interessado(a)**

Profissional: MARIA JOSE DOS SANTOS RODRIGUES

Registro: 0409005355

CPF: 078.008.512-49

Endereço: \*\*\*\*\*

Tipo de Registro: Registro Definitivo de Profissional (DIPLOMADO NO PAÍS)

Data de registro: 22/08/1979

**Título(s)**

**GRADUAÇÃO**

ENGENHEIRA CIVIL

Atribuição: ARTIGO 7º DA RESOLUÇÃO 218/73 DO CONFEA

Instituição de Ensino: UNIVERSIDADE FEDERAL DO AMAZONAS - UFAM

Data de Formação: 27/06/1979

**PÓS - ENGENHARIA**

ENGENHEIRO DE SEGURANÇA DO TRABALHO

Atribuição: ARTIGO 4º DA RESOLUÇÃO Nº359/91, BEM COMO A TITULAÇÃO, ACRESCIDO DO ART º DA RESOLUÇÃO Nº 437/99, AMBAS DO CONFEA.

Instituição de Ensino: UNIVERSIDADE FEDERAL DO AMAZONAS - UFAM

Data de Formação: 30/12/1980

**Descrição**

CERTIDÃO DE REGISTRO E QUITAÇÃO PESSOA FÍSICA

**Informações / Notas**

- A falsificação deste documento constitui-se em crime previsto no Código Penal Brasileiro, sujeitando o(a) autor(a) à respectiva ação penal.
- CERTIFICAMOS que caso ocorra(m) alteração(ões) no(s) elemento(s) contido(s) neste documento, esta Certidão perderá a sua validade para todos os efeitos.
- Esta certidão perderá a validade, caso ocorra qualquer alteração posterior dos elementos cadastrais nela contidos.
- Válido em todo território nacional.

**Última Anuidade Paga**

Ano: 2023 (1/1)

**Autos de Infração**

Nada consta

**Responsabilidades Técnicas**

Empresa: AKMOS ENGENHARIA E MONTAGENS INDUSTRIAIS LTDA

Registro: 0049471791

CNPJ: 36.751.283/0001-50

Data Início: 15/03/2023

Data Fim: Indefinido

Data Fim de Contrato: Indefinido

Tipo de Responsabilidade: RESPONSÁVEL TÉCNICO

Empresa: JWL CONSTRUÇÕES DE EDIFÍCIOS LTDA

Registro: 0049463721

CNPJ: 34.222.656/0001-70

Data Início: 09/03/2023

Data Fim: Indefinido

Data Fim de Contrato: Indefinido

Tipo de Responsabilidade: RESPONSÁVEL TÉCNICO







**CERTIDÃO DE REGISTRO E QUITAÇÃO**  
**PESSOA FÍSICA**  
Lei Federal Nº 5194 de 24 de Dezembro de 1966

**CREA-AM**

**Nº 1002323/2023**

**Emissão: 03/05/2023**

**Validade: 31/05/2023**

**Chave: zxwZ7**

**Conselho Regional de Engenharia e Agronomia do Amazonas**

CERTIFICAMOS que o profissional mencionado encontra-se registrado neste Conselho, nos termos da Lei 5.194/66, de 24/12/1966, conforme os dados acima. CERTIFICAMOS, ainda, face o estabelecimento nos artigos 68 e 69 da referida Lei, que o interessado não se encontra em débito com o CREA-AM.

**Interessado(a)**

Profissional: JESSICA DE SOUZA FORTES

Registro: 0416340814

CPF: 983.279.682-20

Endereço: \*\*\*\*\*

Tipo de Registro: Registro Definitivo de Profissional (DIPLOMADO NO PAÍS)

Data de registro: 06/04/2017

**Título(s)**

**GRADUAÇÃO**

ENGENHEIRA CIVIL

Atribuição: Artigo 7º da Resolução nº. 218/73 do CONFEA, com observância ao seu Artigo 25 e parágrafo único.

Restrições: AEROPORTOS; BARRAGENS E DIQUES; IRRIGAÇÃO; FERROVIAS.

Instituição de Ensino: UNIVERSIDADE DO ESTADO DO AMAZONAS - UEA

Data de Formação: 17/08/2016

**Descrição**

CERTIDÃO DE REGISTRO E QUITAÇÃO PESSOA FÍSICA

**Informações / Notas**

- A certidão teve sua validade reduzida em virtude do vencimento do BOLETO de ANUIDADE em Aberto 8305159748. Data de vencimento do boleto: 31/05/2023
- A falsificação deste documento constitui-se em crime previsto no Código Penal Brasileiro, sujeitando o(a) autor(a) à respectiva ação penal.
- CERTIFICAMOS que caso ocorra(m) alteração(ões) no(s) elemento(s) contido(s) neste documento, esta Certidão perderá a sua validade para todos os efeitos.
- Esta certidão perderá a validade, caso ocorra qualquer alteração posterior dos elementos cadastrais nela contidos.
- Válido em todo território nacional.

**Última Anuidade Paga**

Ano: 2022 (6/6)

Parcelamento Ano: 2023

Quantidade de Parcelas Pagas: 4/6

**Autos de Infração**

Nada consta

**Responsabilidades Técnicas**

Empresa: JWL CONSTRUÇÕES DE EDIFÍCIOS LTDA

Registro: 0049463721

CNPJ: 34.222.656/0001-70

Data Início: 10/02/2020

Data Fim: Indefinido

Data Fim de Contrato: Indefinido

Tipo de Responsabilidade: RESPONSABILIDADE TÉCNICA



CONTRATO N.º 18/2020 DE PRESTAÇÃO DE  
SERVIÇOS Construção de Edificação de 02 pavimentos  
com edícula, área total de 384,70 m² em Manaus-AM.  
EMPRESA JWL CONSTRUÇÕES DE EDIFÍCIOS LTDAE  
EMPRESA FERNANDES E CASTRO OBRAS DE  
ALVENARIA LTDA.

**IDENTIFICAÇÃO DAS PARTES**

**CONTRATANTE:** FERNANDES E CASTRO OBRAS DE ALVENARIA LTDA, inscrita no CNPJ sob o n.º 26.037.524/0001-40, com sede na Rua 224, Quadro 398, n.º 40 – Cidade Nova V – Manaus/AM, representada pelo Sr. JEAN FABRÍCIO SOARES DE CASTRO, brasileiro, Arquiteto e Urbanista, carteira de identidade 1174616-5 SSP/AM, CPF n.º 568.108.142-72.

**CONTRATADA:** JWL CONSTRUÇÕES DE EDIFÍCIOS LTDA, inscrita no CNPJ sob o n.º 34.222.656/0001-70, estabelecida na cidade de Manaus/AM, sediada na Av. Autaz Mirim, n.º 322 – Tancredo Neves, neste ato representada pelo sócio/administrador JOHN WELLISSON MENDONÇA TORRES, solteiro, empresário, carteira de identidade n.º 2320085-5 SSP/AM, CPF n.º 990.964.982-91, residente e domiciliada na Rua Pau-ferro, n.º 184 – Val Paraíso, Manaus/AM.

As partes acima identificadas têm, entre si, justas e acertadas o presente Contrato de Construção de Edificação de 02 (dois) pavimentos, que se regerá pelas cláusulas seguintes e pelas condições descritas no presente.

**DO OBJETO DO CONTRATO**

Cláusula 1ª. O presente tem como objeto o serviço de Construção de Edificação de 02 (dois) pavimentos com edícula e área total construída de 384,70 m², na cidade de Manaus-AM.

**DAS OBRAS E DA EXECUÇÃO**

Cláusula 2ª. A execução da referida obra compreenderá, desde o início até sua efetiva entrega, com aprovação expressa e inequívoca do CONTRATANTE, conforme descrição dos serviços a serem executados. Planilha Orçamentária Anexo I deste Contrato.

Cláusula 3ª. A CONTRATADA, após a entrega efetiva da obra e sua respectiva aprovação, dá como garantia de seus trabalhos, o lapso temporal de 06 (seis) meses. A garantia compreende somente o resultado dos trabalhos realizados, tais como: erro na execução, vazamento etc. Portanto, quaisquer ocorrências oriundas de uso normal, ou mesmo por culpa ou dolo da CONTRATANTE não estão inclusos nela.

Parágrafo Único. Verificando-se tais prejuízos a CONTRATADA efetuará os concertos necessários às suas expensas, ou ressarcirá a CONTRATANTE no valor equivalente.

Cláusula 4ª. A CONTRATADA limitar-se-á a executar o que consta no projeto anexo, sob pena do CONTRATANTE enjeará-la ou recebê-la com abatimento no preço.

Cláusula 5ª. A execução das obras será feita pela CONTRATADA, facultando-lhe a contratação de ajudantes e profissionais necessários, os quais terão vínculo único e direto com a mesma, que ficará exclusivamente responsável pelo pagamento e todos os encargos existentes.

Confere com o Original  
PROAD/AM  
Data: 24/05/2023  
Assinado por: [assinatura]  
Servidor: [assinatura]

JWL CONSTRUÇÕES DE EDIFÍCIOS LTDA



Cláusula 6ª. A CONTRATADA fornecerá, além do pessoal, os materiais necessários à concretização da obra, tais como: ferramentas, tapumes etc. Ressalvando-se as peças de reposição e os materiais ligados diretamente à mesma.

Cláusula 7ª. Quaisquer danos causados a terceiros provenientes da execução dos trabalhos serão de inteira responsabilidade da CONTRATADA, independente de culpa, mesmo quando praticados pelos seus ajudantes.

Cláusula 8ª. A CONTRATADA terá completa e irrestrita liberdade para executar seus trabalhos, não necessitando de predeterminar horários ou funções. Fica assim caracterizado, que a mesma exerce de maneira autônoma seus serviços, não mantendo nenhum vínculo trabalhista com o CONTRATANTE.

Cláusula 9ª. A previsão de material se destina especificamente à consecução de toda obra. Havendo necessidade de maior quantidade, a CONTRATANTE juntamente com a CONTRATADA realizará nova previsão, a qual, o primeiro ficará responsável pela compra, salvo quando haja a verificação de desperdício.

Cláusula 10ª. Caso se verifique o desperdício ou extravio de material, ficará a CONTRATADA obrigada a restituí-los.

Cláusula 11ª. As peças de reposição serão adquiridas pela CONTRATANTE e repassadas à CONTRATADA, via documento escrito e assinado, devendo a última prestar com zelo todos os serviços.

Cláusula 12ª. A CONTRATADA manterá necessariamente e independentemente de quaisquer circunstanciais, um funcionário na obra, tendo em vista a obtenção de segurança no local.

Cláusula 13ª. O serviço prestado pela CONTRATADA é de inteira responsabilidade, como pessoa jurídica, se consubstanciando nas relações trabalhista, cíveis, tributárias, bem como todas aquelas que estejam diretas ou indiretamente ligadas à execução dos trabalhos.

Cláusula 14ª. Os sócios-diretores da referida CONTRATADA respondem solidariamente pelas faltas relacionadas à execução da obra.

#### **DAS VISTORIAS**

Cláusula 15ª. Resta facultado ao CONTRATANTE, realizar vistorias concernentes à execução das obras a qualquer dia ou horário.

#### **DO PREÇO E DA FORMA DE PAGAMENTO**

Cláusula 16ª. A título de mão-de-obra fica ajustado que o CONTRATANTE pagará à CONTRATADA o valor total de **R\$ 480.000,00** (Quatrocentos e Oitenta mil reais), dividido em 08 (oito) parcelas de **R\$ 60.000,00** (Sessenta mil reais), a serem pagas até o quinto dia útil do mês subsequente, após medição aprovada.

Parágrafo Único. Caso o trabalho não seja efetuado, o pagamento ficará retido, salvo se ocorrerem motivos alheios à vontade de ambas as partes.

Cláusula 17ª. O valor a ser pago aos ajudantes será feito individualmente pela CONTRATADA e às suas expensas, visto que os mesmos possuem vínculo único e exclusivamente com esta, que se compromete a pagá-los mensalmente.

#### **DA RESCISÃO**

Cláusula 18ª. A rescisão ocorrerá de forma plena e por iniciativa do CONTRATANTE, nos casos previstos no artigo 1.229 do Código Civil Brasileiro, com as ressalvas expostas no artigo 1.247 do referido diploma legal.

Confere com o Original  
Data: 21/05/2023  
Assinatura: [assinatura]  
Servidor

JWL CONSTRUÇÕES DE EDIFÍCIOS LTDA

Cláusula 19ª. Por iniciativa da CONTRATADA será rescindido o presente instrumento, na ocorrência dos fatos elencados no artigo 1.226 do Código Civil Brasileiro.

#### DO PRAZO

Cláusula 20ª. A CONTRATADA se compromete a executar a obra em 08 (oito) meses, a iniciar-se no primeiro dia útil após a assinatura do presente e findar-se no dia 23 (vinte e três) do mês de novembro de 2020.

Cláusula 21ª. Quaisquer interrupções ocorridas na execução das atividades, não serão incluídas no prazo contido na Cláusula anterior.

Cláusula 22ª. Havendo atraso na entrega da obra, por exclusividade culpa da CONTRATADA, a mesma arcará com todos os prejuízos, somando-se compra de materiais desperdiçados, pagamento de seus credores e funcionários, bem como todos os encargos oriundos direta ou indiretamente da não entrega no prazo determinado, sem prejuízo de medidas judiciais e extrajudiciais.

#### CONDIÇÕES GERAIS

Cláusula 23ª. O presente contrato passa a vigorar entre as partes a partir da assinatura do mesmo.

Cláusula 24ª. As partes desde já acordam que, responderão por perdas e danos àquela que infringir quaisquer cláusulas deste contrato, bem como pela indenização contida no artigo 1.245 do Código Civil.

#### DO FORO

Por estarem assim justos e contratados, firmam o presente instrumento, em duas vias de igual teor, juntamente com 2 (duas) testemunhas.



CONTRATANTE:



FERNANDES E CASTRO OBRAS DE ALVENARIA LTDA  
CNPJ: 26.037.524/0001-40  
JEAN FABRÍCIO S. DE CASTRO  
Representante Legal  
CPF: 568.108.142-72

Confere com o Original  
Data: 20/03/2020  
Servidor

TESTEMUNHAS:

Dulciane Silva e Silva  
Testemunha 1 886.394.282.04

Manaus-AM, 30 de março de 2020.

CONTRATADA:

John Wellisson M. Torres  
JWL CONSTRUÇÕES DE EDIFÍCIOS LTDA  
CNPJ: 34.222.656/0001-70  
JOHN WELLISSON MENDONÇA TORRES  
Representante Legal/Sócio  
CPF: 990.964.982-91



Testemunha 2

JWL CONSTRUÇÕES DE EDIFÍCIOS LTDA



### ATESTADO DE CAPACIDADE TÉCNICA

Atestamos com intuito de comprovar à realização de atividades técnicas para fins de emissão de Certidão de Acervo Técnico com Atestado CAT-A (Artigo 7º da Resolução nº 218/73 do CREA/CONFEA), que a empresa **JWL CONSTRUÇÕES DE EDIFÍCIOS LTDA**, inscrita no CNPJ sob o nº **34.222.656/0001-70**, com sede na Av. Autaz Mirim, nº 322, bairro Tancredo Neves, na cidade de Manaus-AM, CEP: 69087-215, por intermédio de seu representante legal o Sra. Lainie Adrielle Mendonça Torres, portadora da Carteira de Identidade (RG) nº 2700923-8 SSP/AM e do CPF nº 030.939.162-83, através do responsável técnico Sr. Emmanuel Aquino de Jesus, Engenheiro Civil, registrado no CREA/AM sob o nº 22581/14 AM, prestou serviços, conforme planilha abaixo:

OBRA: CONSTRUÇÃO DE EDIFICAÇÃO DE 02 PAVIMENTOS

LOCAL: MANAUS-AM

PRAZO DE EXECUÇÃO: 08 MESES (240 DIAS)

| ITEM       | DESCRIÇÃO DOS SERVIÇOS  | UND. | QTDE  |
|------------|---|------|-------|
| <b>1.0</b> | <b>ADMINISTRAÇÃO DA OBRA</b>  |      |       |
| 1.1        | Engenheiro de Obra Junior   | mês  | 6     |
| 1.2        | Encarregado de Obra   | mês  | 6     |
| 1.3        | Mobilização e Desmobilização de Canteiro  | und  | 1     |
| <b>2.0</b> | <b>SERVIÇOS PRELIMINARES</b>  |      |       |
| 2.1        | Colocação de placa de obra em aço galvanizado   | m²   | 6     |
| 2.2        | Tapume com telha metálica   | m²   | 148   |
| 2.3        | Locação convencional de obra, utilizando gabarito de tábuas corridas pontaleadas a cada 2,00m - 2 utilizações   | m    | 65    |
| <b>3.0</b> | <b>FUNDAÇÕES</b>  |      |       |
| 3.1        | Escavação manual para bloco de coroamento ou sapata   | m³   | 20    |
| 3.2        | Lastro de concreto magro, aplicado em blocos de coroamento ou sapatas, espessura 5 cm   | m²   | 52    |
| 3.3        | Fabricação de forma para vigas, com madeira serrada   | m²   | 88,83 |
| 3.4        | Impermeabilização de superfície com emulsão asfáltica, 2 demãos   | m²   | 90    |
| 3.5        | Armação de bloco, viga baldrame ou sapata utilizando aço CA-50 de 12,5mm  | KG   | 600   |
| 3.6        | Concreto FCK=20 Mpa, traço 1:2,7:3 (cimento/areia média/brita 1) - preparo mecânico com betoneira 400l.   | m³   | 18    |
| <b>4.0</b> | <b>ESTRUTURA</b>  |      |       |
| 4.1        | Montagem e Desmontagem de forma de pilares retangulares e estruturas similares com área média das seções menor ou igual a 0,25 m², pé-direito simples, em chapa de madeira compensada resinada, 8 utilizações. AF_12/2015 | m²   | 108   |
| 4.2        | Armação de pilar ou viga de uma estrutura convencional de concreto armado em um edifício de múltiplos pavimentos utilizando aço ca-50 de 12,5 mm - montagem. AF_12/2015   | KG   | 800   |

RUA 224, Quadra 398, no. 40 - CIDADE NOVA V  
Fone: 9238-6194 / 9238-6195 / 99255-8134  
E-mail: [gradual.eng@gmail.com](mailto:gradual.eng@gmail.com), [jean.gradual@gmail.com](mailto:jean.gradual@gmail.com)

Confere com o Original  
Data: 24/05/2023  
Assinatura: [Assinatura]  
Serviço: [Assinatura]

JWL CONSTRUÇÕES DE EDIFÍCIOS LTDA

Digitalizado com CamScanner

XXT/AA6

|      |  |                |       |
|------|--|----------------|-------|
| 4.3  | Concretagem de Pilares, $f_{ck} = 25$ Mpa, com uso de baldes em edificação com seção média de pilares menor ou igual a 0,25 m <sup>2</sup> - lançamento, adensamento e acabamento. AF_12/2015                              | m <sup>3</sup> | 7,7   |
| 5.0  | <b>COBERTURA</b>   |                |       |
| 5.1  | Fabricação e instalação de estrutura metálica em tesoura inteira em aço, vão de 12 m, para telha ondulada de fibrocimento, metálica, plástica ou termoacústica, incluso içamento. AF_12/2015                               | m <sup>2</sup> | 240   |
| 5.2  | Trama de aço composta por terças para telhados de até 2 águas para telha ondulada de fibrocimento, metálica, plástica ou termoacústica, incluso transporte vertical. AF_07/2019  | m <sup>2</sup> | 240   |
| 5.3  | Telhamento com telha de aço/alumínio e = 0,5 mm, com até 2 águas, incluso içamento. AF_07/2019   | m <sup>2</sup> | 240   |
| 5.4  | Forro em régua de PVC, frisado, para ambientes residenciais, inclusive estrutura de fixação. AF_05/2017_p  | m <sup>2</sup> | 8,55  |
| 5.5  | Acabamentos para forro (roda-forro em madeira pinus). AF_05/2017   | M              | 18    |
| 5.6  | Forro em placas de gesso, para ambientes residenciais. AF_05/2017_p  | m <sup>2</sup> | 172,1 |
| 5.6  | Acabamentos para forro (moldura de gesso). AF_05/2017  | M              | 45    |
| 5.7  | Acabamentos para forro (sanca de gesso montada na obra). AF_05/2017_p  | m <sup>2</sup> | 51,63 |
| 5.8  | Calha em chapa de aço galvanizado número 24, desenvolvimento de 50 cm, incluso transporte vertical. AF_07/2019   | M              | 40    |
| 5.9  | Rufo em chapa de aço galvanizado número 24, corte de 25 cm, incluso transporte vertical. AF_07/2019  | M              | 40    |
| 5.10 | Cumeeira em aço galvanizado trapezoidal  | M              | 20    |
| 6.0  | <b>PAREDES E PAINÉIS</b>   |                |       |
| 6.1  | Alvenaria de vedação de blocos cerâmicos furados na vertical de 9x19x39cm (espessura 9cm) de paredes com área líquida maior ou igual a 6m <sup>2</sup> com vãos e argamassa de assentamento com preparo manual. AF_06/2014 | m <sup>2</sup> | 280   |
| 6.2  | Parede com placas de gesso acartonado (Drywall), para uso interno, com duas faces simples e estrutura metálica com guias duplas, com vãos. AF_06/2017_p  | m <sup>2</sup> | 41,6  |
| 6.3  | Bancada de granito cinza polido, de 1,50 x 0,60 m, para pia de cozinha - fornecimento e instalação. AF_01/2020   | UND            | 2     |
| 6.4  | Bancada de granito cinza polido, de 0,50 x 0,60 m, para lavatório - fornecimento e instalação. AF_01/2020  | UND            | 4     |
| 7.0  | <b>REVESTIMENTO</b>  |                |       |
| 7.1  | Emboço ou massa única em argamassa traço 1:2:8, preparo mecânico com betoneira 400 l, aplicada manualmente em panos de fachada com presença de vãos, espessura de 25 mm. AF_06/2014  | m <sup>2</sup> | 560   |
| 7.2  | Chapisco aplicado em alvenaria (com presença de vãos) e estruturas de concreto de fachada, com colher de pedreiro. argamassa traço 1:3 com preparo em betoneira 400l. AF_06/2014   | m <sup>2</sup> | 560   |
| 7.3  | Aplicação manual de massa acrílica em paredes externas de casas, duas demãos. AF_05/2017   | m <sup>2</sup> | 150   |
| 7.4  | Aplicação de fundo selador acrílico em paredes, uma demão. AF_06/2014  | m <sup>2</sup> | 150   |
| 7.5  | Aplicação manual de pintura com tinta látex acrílica em paredes, duas demãos. AF_06/2014   | m <sup>2</sup> | 190   |
| 7.6  | Pintura com tinta alquídica de acabamento (esmalte sintético brilhante) pulverizada sobre superfícies metálicas (exceto perfil) executado em obra (02 demãos). AF_01/2020  | m <sup>2</sup> | 3     |
| 7.7  | Revestimento cerâmico para ambientes de áreas molhadas, meia parede ou parede inteira, com placas tipo esmaltada extra, dimensões 20x20 cm, para edificação habitacional multifamiliar (prédio). AF_11/2014                | m <sup>2</sup> | 90    |
| 7.8  | Revestimento cerâmico para paredes internas com placas tipo esmaltada extra de dimensões 33x45 cm aplicadas em ambientes de área maior que 5 m <sup>2</sup> a meia altura das paredes. AF_06/2014                          | m <sup>2</sup> | 57,2  |
| 7.9  | Fornecimento e instalação de placas de alumínio composto (ACM), para revestimento em platibanda, incluindo estrutura de fixação e letreiro.  | m <sup>2</sup> | 80    |
| 8.0  | <b>PISO</b>  |                |       |
| 8.1  | Aterro manual de valas com solo argilo-arenoso e compactação mecanizada. AF_05/2016  | m <sup>3</sup> | 79,2  |





|       |   |    |       |
|-------|---|----|-------|
| 8.2   | Revestimento cerâmico para piso com placas tipo esmaltada extra de dimensões 45x45 cm aplicada em ambientes de área maior que 10 m2. AF_06/2014   | m² | 29,04 |
| 8.3   | Contrapiso em argamassa traço 1:4 (cimento e areia), preparo manual, aplicado em áreas secas sobre laje, aderido, espessura 3cm. AF_06/2014   | m² | 240   |
| 8.4   | Impermeabilização de superfície com emulsão asfáltica, 2 demãos af_06/2018  | m² | 32    |
| 8.5   | Plantio de grama em placas. AF_05/2018  | m² | 60    |
| 8.6   | Piso vinílico semi-flexível em placas, padrão liso, espessura 3,2 mm, fixado com cola. AF_06/2018   | m² | 154   |
| 8.7   | Concreto fck = 20mpa, traço 1:2,7:3 (cimento/ areia média/ brita 1) - preparo mecânico com betoneira 400 l. AF_07/2016  | m³ | 18    |
| 8.8   | Armação em tela de aço soldada nervurada q-92, aço ca-60, 4,2mm, malha 15x15cm  | m² | 240   |
| 8.9   | Fornecimento/instalação lona plástica preta, para impermeabilização, espessura 150 micras   | m² | 400   |
| 8.10  | Montagem e desmontagem de fôrma de laje nervurada com cubeta e assoalho, pé-direito duplo, em chapa de madeira compensada resinada, 10 utilizações. AF_09/2020  | m² | 198   |
| 8.11  | Concretagem De Vigas E Lajes, Fck=20 Mpa, Para Lajes Maciças Ou Nervuradas Com Uso De Bomba Em Edificação Com Área Média De Lajes Maior Que 20 M² - Lançamento, Adensamento E Acabamento. AF_12/2015                            | m³ | 13,86 |
| 9.0   | <b>INSTALAÇÕES HIDROSSANITÁRIAS</b>   |    |       |
| 9.1   | Ralo em aço inox com dispositivo de fechamento  | UN | 10    |
| 9.2   | Tubulação de água fria em aço galvanizado   | M  | 70    |
| 9.3   | Tubulação de esgoto de 150 e 100 mm em aço galvanizado  | M  | 90    |
| 9.4   | Torneira tipo base para lavatório em aço inox   | UN | 10    |
| 9.5   | Engate cromado para pias  | UN | 10    |
| 9.6   | Sifão galvanizado para lavatório  | UN | 10    |
| 10.0  | <b>INSTALAÇÕES ELÉTRICAS</b>  |    |       |
| 10.1  | Quebra em alvenaria para instalação de quadro distribuição grande (76x40 cm). AF_05/2015  | UN | 1     |
| 10.2  | Ponto de tomada residencial incluindo tomada 10a/250v, caixa elétrica, eletroduto, cabo, rasgo, quebra e chumbamento. AF_01/2016  | UN | 16    |
| 10.3  | Ponto de iluminação residencial incluindo interruptor simples conjugado com paralelo, caixa elétrica, eletroduto, cabo, rasgo, quebra e chumbamento (excluindo luminária e lâmpada). AF_01/2016                                 | UN | 24    |
| 10.4  | Quadro de distribuição de energia de embutir, em chapa metálica, para 18 disjuntores termomagnéticos monopólares, com barramento trifásico e neutro, fornecimento e instalação  | UN | 1     |
| 10.5  | Luminária dupla tipo calha, de sobrepor, com 4 lâmpadas tubulares fluorescentes de 36 w, com reatores de partida rápida -fornecimento e instalação. AF_02/2020  | UN | 12    |
| 10.6  | Disjuntor termomagnético tripolar padrão nema (americano) 10 a 50a 240v, fornecimento e instalação  | UN | 2     |
| 10.7  | Disjuntor monopolar tipo din, corrente nominal de 20a - fornecimento e instalação. AF_04/2016   | UN | 3     |
| 10.8  | Cabo de cobre flexível isolado, 10 mm², anti-chama 0,6/1,0 kv, para circuitos terminais - fornecimento e instalação. AF_12/2015   | M  | 240   |
| 10.9  | Cabo de cobre flexível isolado, 6 mm², anti-chama 0,6/1,0 kv, para circuitos terminais - fornecimento e instalação. AF_12/2015  | M  | 75    |
| 10.10 | Curva 90 graus para eletroduto, pvc, roscável, dn 50 mm (1 1/2") - fornecimento e instalação. AF_12/2015  | UN | 9     |
| 10.11 | Eletroduto flexível, paviflex, dn 50 mm (1 1/2") - fornecimento e instalação. AF_12/2015  | M  | 60    |
| 11.0  | <b>ESQUADRIAS</b>   |    |       |
| 11.1  | Janela de vidro temperado de correr com 4 folhas, batente. Fornecimento e instalação.   | UN | 10    |
| 11.2  | Kit de porta de madeira para pintura, semi-oca (leve ou média), padrão médio, 90x210cm, espessura de 3,5cm, itens inclusos: dobradiças, montagem e instalação do batente, sem fechadura - fornecimento e instalação. Af_12/2019 | UN | 18    |

RUA 224, Quadra 398, no. 40 - CIDADE NOVA V

Fone: 9238-6194 / 9238-6195 / 99255-8134

E-mail: [gradual.eng@gmail.com](mailto:gradual.eng@gmail.com), [jean.gradual@gmail.com](mailto:jean.gradual@gmail.com)

Confere com o Original

PROAD/IFAM

Detalhado por

Servidor

JUL CONSTRUÇÕES DE EDIFÍCIOS LTDA

Digitalizado com CamScanner

112/146



|      |  |    |       |
|------|--|----|-------|
| 11.3 | Porta de vidro temperado, tipo de correr, 02 folhas fixas e duas de correr, 170x210 cm (incluso instalação de fechadura)   | UN | 2     |
| 11.4 | Fechadura de embutir para portas internas, completa, acabamento padrão popular, com execução de furo - fornecimento e instalação. AF_12/2019                       | UN | 18    |
| 11.5 | Verga moldada in loco em concreto para janelas com mais de 1,5 m de vão. AF_03/2016  | M  | 36    |
| 11.6 | Contraverga moldada in loco em concreto para vãos de mais de 1,5 m de comprimento. AF_03/2016  | M  | 36    |
| 11.7 | Peitonil em mármore branco, largura de 25cm, assentado com argamassa traco 1:3 (cimento e areia média), preparo manual da argamassa                                | M  | 26,4  |
| 11.8 | Soleira em granito, largura 15 cm, espessura 2,0 cm. AF_06/2018  | M  | 6,5   |
| 12.0 | <b>INSTALAÇÕES EXTERNAS</b>  |    |       |
| 12.1 | Caixa enterrada hidráulica retangular, em alvenaria com blocos de concreto, dimensões internas: 0,8x0,8x0,6 m para rede de drenagem. AF_05/2018                    | UN | 2     |
| 12.2 | Tubo pvc, serie normal, esgoto predial, dn 100 mm, fornecido e instalado em ramal de descarga ou ramal de esgoto sanitário. AF_12/2014                             | M  | 60    |
| 12.3 | Joelho 90 graus, pvc, serie normal, esgoto predial, dn 100 mm, junta elástica, fornecido e instalado em ramal de descarga ou ramal de esgoto sanitário. AF_12/2014 | UN | 4     |
| 12.4 | Limpeza de superfície com jato de alta pressão. AF_04/2019   | m² | 384,7 |
| 12.5 | Corrimão simples, diâmetro externo = 1 1/2", em alumínio. AF_04/2019_p   | M  | 12,5  |

Informamos ainda, que tais serviços foram executados, durante o período de 08 (oito) meses, de forma satisfatória, apresentando bom desempenho operacional, não existindo, em nossos registros, até a presente data, fatos que desabonem, técnica e comercialmente, sua conduta e responsabilidade com as obrigações assumidas.

Confere com o Original  
20/11/2023  
Manoel Rinaldo  
Serviço:

Manaus/AM, 23 de novembro de 2020.



GRADUAL ENGENHARIA

CNPJ: 26.037.524/0001-40

Jean Fabricio S. de Castro

Diretor Comercial

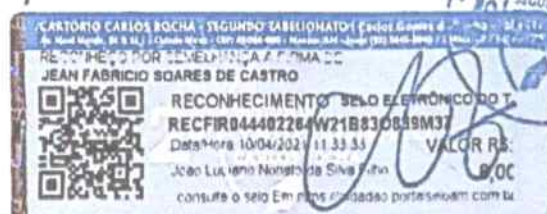

RUA 224, Quadra 398, no. 40 - CIDADE NOVA V

Fone: 9238-6194 / 9238-6195 / 99255-8134

E-mail: [gradual.eng@gmail.com](mailto:gradual.eng@gmail.com), [jean.gradual@gmail.com](mailto:jean.gradual@gmail.com)

AL CONSTRUÇÕES DE EDIFÍCIOS LTDA



## ATESTADO DE CAPACIDADE TÉCNICA

Atesto para os devidos fins que a empresa **JWL CONSTRUÇÕES DE EDIFÍCIOS LTDA**, inscrita no CNPJ sob o n.º **34.222.656/0001-70**, estabelecida na **AV. AUTAZ MIRIM, n.º 322, TANCREDO NEVES - MANAUS/AM** executou os serviços para a empresa **GRÁFICA E EDITORA RAPHAELA LTDA**, inscrita no CNPJ sob o N.º **63.646.855/0001-04**, situada no **RUA GENERAL CARNEIRO, n.º 556, SÃO FRANCISCO - MANAUS/AM**, conforme abaixo especificado:

| ITEM      | DESCRIÇÃO   | UNID. | QTDE.    |
|-----------|---|-------|----------|
| <b>01</b> | <b>ESTRUTURA METÁLICA COBERTURA E FACHADA</b>   |       |          |
| 01.01     | Estrutura metálica treliçada, com ligações soldadas, inclusos perfis metálicos, chapas metálicas, transporte com guindaste.                                 | kg    | 4.984,00 |
| 01.02     | Pintura com tinta alquídica de fundo (tipo zarcão).   | m²    | 1.400,00 |
| 01.02     | Pintura com tinta alquídica de acabamento (esmalte sintético acetinado).  | m²    | 1.400,00 |
| <b>02</b> | <b>REVESTIMENTOS PAREDES E PISOS</b>  |       |          |
| 02.01     | Chapisco aplicado em alvenaria (com presença de vãos) e estruturas de concreto de fachada, com colher de pedreiro. Argamassa traço 1:3, com preparo manual. | m²    | 1.200,00 |
| 02.02     | Emboço ou massa única em argamassa traço 1:2:8, preparo manual, aplicada manualmente em panos de fachada com presença de vãos, espessura 25mm.              | m²    | 1.200,00 |
| 02.03     | Pintura látex acrílica para ambientes internos (duas demãos).   | m²    | 600,00   |
| 02.04     | Pintura externa em textura acrílica.  | m²    | 600,00   |
| 02.05     | Revestimento cerâmico para paredes internas com placas tipo esmaltada extra de dimensões 20x20cm.   | m²    | 260,00   |
| 02.06     | Contrapiso em argamassa traço 1:4 (cimento e areia), espessura 7cm, preparo manual.   | m²    | 600,00   |
| 02.07     | Contrapiso com argamassa autonivelante, aplicado sobre laje.  | m²    | 300,00   |
| 02.08     | Revestimento cerâmico para piso tipo porcelanato, dimensões 60x60cm.  | m²    | 600,00   |
| 02.09     | Assentamento de piso vinílico semi-flexível em placas, padrão liso, fixado com cola.  | m²    | 300,00   |
| <b>03</b> | <b>REVESTIMENTO FACHADA</b>   |       |          |
| 03.01     | Assentamento de platibanda em ACM, estrutura e montagem   | m²    | 240,00   |

Atesto ainda, que tais serviços foram executados de forma satisfatória, não existindo, em nossos registros, até a presente data, fatos que desabonem sua conduta e responsabilidade com as obrigações assumidas.

Confira com o Original  
 Data: 24/11/2023  
 Servidor: Manoel R. S. Santos

Manaus/AM, 20 de novembro de 2019.

9º TN

GRÁFICA E EDITORA RAPHAELA LTDA  
 CNPJ: 63.646.855/0001-04

9º TABELIONATO DE NOTAS  
 Edil da Silva Santos Hosannah  
 Escrevente Autorizada





**CONTRATO Nº 127/2019 - DSP**

**CONTRATO DE PRESTAÇÃO DE SERVIÇOS PARA A CONSTRUÇÃO DE 01 (HUM) BLOCO DE APARTAMENTOS, NO MUNICÍPIO DO PARÁ-PA,** celebrado entre a **D. S. P. REFRIGERACAO LTDA,** e a empresa **JWL CONSTRUÇOES DE EDIFÍCIOS LTDA,** na forma abaixo:

Aos 05(cinco) dias do mês de agosto de 2019, nesta cidade do Para/AM, na sede da **D. S. P. REFRIGERACAO LTDA,** sob CNPJ no 26.851.674/0001-93, com sede na Rua Belém, no 704, bairro Célio Miranda, na cidade de Paragominas/PA, CEP: 68.626-070, por intermédio de seu representante legal o Sr. Daniel da Paz Andrade, portador da Carteira de Identidade - RG nº 8364888 SSP/PA e do CPF nº 796.486.492-00, doravante designado simplesmente **CONTRATANTE,** e **JWL CONSTRUÇOES DE EDIFÍCIOS LTDA,** adiante designado simplesmente **CONTRATADO,** pessoa jurídica de direito privado, com seus atos constitutivos devidamente registrados na Junta Comercial do Estado do Amazonas, inscrita no CNPJ sob o nº 34.222.656/0001-70, por intermédio de seu representante legal a Sra. Lainie Adrielle Mendonça Torres, portadora da Carteira de Identidade - RG nº 2700923-8 e do CPF nº 030.939.162-83, doravante referido documento, na presença das testemunhas adiante nominadas, é assinado o presente **CONTRATO DE PRESTAÇÃO DE SERVIÇOS PARA A CONSTRUÇÃO DE 01 (HUM) BLOCO DE APARTAMENTOS, NO MUNICÍPIO DO PARÁ-PA,** que se regerá pelas normas da Lei em vigor no País e pelo Código Civil, com as suas respectivas alterações e pelas cláusulas e condições seguintes:

**PRIMEIRA: OBJETO** - Por força deste Contrato a **CONTRATADA** obriga-se a prestar ao **CONTRATO DE PRESTAÇÃO DE SERVIÇOS DE MÃO-DE-OBRA, COM FORNECIMENTO DE MATERIAIS, AO ATENDIMENTO DA EXECUÇÃO PARA A CONSTRUÇÃO DE 01 (HUM) BLOCO DE APARTAMENTOS, NO MUNICÍPIO DO PARÁ-PA,** conforme a proposta apresentada, constantes no processo os quais se encontram rubricados pelas partes e passam a integrar o presente instrumento, como se nele estivessem transcritos.

**SEGUNDA: REGIME DE EXECUÇÃO** - Os serviços ora contratados serão realizados sob o regime de empreitada por preço global.

**PARÁGRAFO ÚNICO:** O objeto deste contrato será recebido provisoriamente e definitivamente como disposto no código civil brasileiro e suas alterações.

**TERCEIRA: OUTRAS OBRIGAÇÕES DA CONTRATADA** – A **CONTRATADA** é obrigada a adotar todas as medidas preventivas necessárias para evitar danos a terceiros, em consequência da execução dos trabalhos.

Confere com o Original

Data: 29/08/2019  
Assinado digitalmente  
Servidor

JWL CONSTRUÇÕES DE EDIFÍCIOS LTDA

112/1146

**PARÁGRAFO ÚNICO:** A CONTRATADA é obrigada a reparar, corrigir, remover ou substituir, às suas expensas, no todo ou em parte, o objeto do contrato em que se verificam vícios, defeitos ou incorreções resultantes da execução ou de materiais empregados.

**QUARTA: OUTRAS RESPONSABILIDADES DA CONTRATADA** - A CONTRATADA é única, integral e exclusiva responsável, em qualquer caso, por todos os danos e prejuízos, de qualquer natureza, causados direta ou indiretamente ao CONTRATANTE ou a terceiros, decorrentes de sua culpa ou dolo na execução dos serviços, objeto deste contrato e quaisquer que tenham sido as medidas preventivas adotadas, respondendo por si e seus sucessores, não excluindo ou reduzindo essa responsabilidade a fiscalização ou o acompanhamento pelo **CONTRATANTE**.

**PARÁGRAFO PRIMEIRO:** A CONTRATADA é também responsável por todos os encargos e obrigações concernente às legislações social, trabalhista, tributária, fiscal, comercial, securitária, previdenciária que resultem ou venham a resultar a execução deste contrato, bem como por todas as despesas decorrentes da execução de eventuais trabalhos em horários extraordinários (diurno e noturno), despesas com instalações e equipamentos necessários aos serviços e, em suma, todos os gastos e encargos com material e mão-de-obra necessários à completa realização dos serviços.

**PARÁGRAFO SEGUNDO:** A inadimplência da CONTRATADA, com referência aos encargos decorrentes das legislações mencionadas no parágrafo primeiro, não transfere à CONTRATANTE a responsabilidade de seu pagamento, nem pode onerar o objeto do contrato ou restringir a regularização e o uso do equipamento reparado.

**PARÁGRAFO TERCEIRO:** Os danos e prejuízos deverão ser ressarcidos ao CONTRATANTE, no prazo máximo de 48 (quarenta e oito) horas, contados da notificação à CONTRATADA, do ato administrativo que lhes fixar o valor, sob pena de multa.

**QUINTA: PRAZO DA PRESTAÇÃO DOS SERVIÇOS** - O prazo de duração dos serviços ora contratados é de **360 (trezentos e sessenta) dias**, contados a partir da data da assinatura do Contrato e/ou expedição da Ordem dos Serviços (OS).

**PARÁGRAFO ÚNICO:** O **CONTRATANTE** é obrigado a rejeitar, no todo ou em parte, os serviços executados em desacordo com o contrato.

**SEXTA: DO PREÇO DOS SERVIÇOS** - Pelos serviços ora contratados a contratada receberá o valor de **R\$ 2.380.601,80 (dois milhões, trezentos e oitenta mil, seiscentos e um reais e oitenta centavos)**. Por permuta entre as partes.

**SÉTIMA: DA FORMA DE PAGAMENTO** - O pagamento à CONTRATADA será efetuado na forma da Lei, mediante apresentação de faturas devidamente atestadas pelo setor competente da **CONTRATANTE**, faturas essas que serão processadas e pagas segundo a legislação vigente, devendo nesta oportunidade ser comprovado o recolhimento dos encargos previdenciários decorrentes desse contrato.

Confira com o Original  
20.05.2023  
Mauricio Aguiar  
Servidor

JUL CONSTRUÇÕES DE EDIFÍCIOS LTDA



**PARÁGRAFO ÚNICO:** A inadimplência da CONTRATADA quanto aos recolhimentos dos encargos previdenciários, autoriza o Contratante, na ocasião do pagamento, a retenção das importâncias devidas, como garantia, até a comprovação perante a fiscalização, da quitação da dívida, na forma do parágrafo primeiro, do art. 31, da Lei nº 8.212/91.

**OITAVA: GARANTIA DOS SERVIÇOS** – A CONTRATADA garante os serviços executados, comprometendo-se a corrigir qualquer defeito que se verifique no prazo de 30 (trinta) dias da data da conclusão dos mesmos.

**NONA: VALOR** – O valor global do presente contrato é estimado em **R\$ 2.380.601,80 (dois milhões, trezentos e oitenta mil, seiscentos e um reais e oitenta centavos)**. Por permuta entre as partes. Por permuta entre as partes.

**DÉCIMA: PENALIDADES** – Em caso de inexecução total ou parcial, execução imperfeita ou qualquer inadimplemento ou infração contratual a **CONTRATADA**, sem prejuízo das responsabilidades civil e criminal, ficará sujeito às sanções previstas no Código Civil Brasileiro.

**PARÁGRAFO PRIMEIRO:** As penas acima referidas serão impostas pela autoridade competente, assegurado à **CONTRATADA** a prévia e ampla defesa na via administrativa.

**PARÁGRAFO SEGUNDO: PENAS** – Serão aplicadas as seguintes penas:

I. Advertência;

II. Multas moratórias de 1% (um por cento) do valor do Contrato por dia, até o trigésimo dia de atraso, se o objeto não for entregue na data prevista, sem justificativas aceitas pelo Contratante;

III. Multa de 10% (dez por cento) sobre o valor do contrato não realizado, em caso de inexecução parcial da obrigação assumida.

IV. Multa de 30% (trinta por cento) sobre o valor do contrato, em caso de inexecução total da obrigação assumida.

V. Multa de 10% sobre o valor do contrato, em caso de recusa da prestadora do serviço em assinar o contrato.

**DÉCIMA PRIMEIRA: RESCISÃO DO CONTRATO** – O presente contrato poderá ser rescindido em uma das hipóteses elencadas, através de uma das formas prescritas na cláusula acima supracitada.

**DÉCIMA SEGUNDA: FORO** – O foro do presente contrato é o desta cidade de Manaus, com expressa renúncia da **CONTRATADA** a qualquer outro que tenha ou venha a ter, por mais privilegiado que seja.

**DÉCIMA TERCEIRA: CLÁUSULA ESSENCIAL** – Constitui, também, cláusula essencial do presente contrato, de observância obrigatória por parte da **CONTRATADA**, a impossibilidade, perante o **CONTRATANTE**, de exceção de inadimplemento, como fundamento para a unilateral interrupção da prestação dos serviços.

Confira com o Original

PROCURADOR

29/05/2023

Assinado digitalmente

Servidor

JWL CONSTRUÇÕES DE EDIFÍCIOS LTDA

139/146



D.S.P. REFRIGERAÇÃO LTDA  
CNPJ: 26.851.674/0001-93  
(91)98434-0905 / 98327-5354 / 98025-1378  
Rua Belém, 704 - Célio Miranda -  
Paragominas-PA

**DÉCIMA QUARTA:** PARÁGRAFO ÚNICO: A **CONTRATADA** está obrigada a manter, durante toda a execução do contrato, em compatibilidade com as obrigações por ela assumidas, todas as condições de habilitação e qualificação exigidas na contratação.

**DÉCIMA QUINTA:** NORMAS APLICÁVEIS – O Presente Contrato rege-se por toda a legislação aplicável à espécie e ainda pelas disposições que a complementarem, alterarem ou regulamentarem, cujas normas, desde já, entendem-se como integrantes do presente termo, especialmente as Leis Vigentes no País, bem como ao Código Civil Brasileiro, que atinjam as cláusulas econômicas deste contrato, declarando a **CONTRATADA**, conhecer todas essas normas, e concordando em sujeitar-se às estipulações, sistemas de penalidades e demais regras delas constantes, mesmo que não expressamente transcritas no presente instrumento.

De tudo, para constar, foi lavrado o presente termo, em duas vias de igual teor e forma, na presença das testemunhas abaixo, para que produza seus legítimos e legais efeitos.

Pará/AM, 05 de Agosto de 2019.

Confere com o Original

24/08/2019  
Mauricio Reginaldo  
Servidor

**CONTRATANTE:**

D S P REFRIGERACAO LTDA  
CNPJ nº 26.851.674/0001-93  
Cristiane Amorim Lima  
Representante

SELO ELETRÔNICO TJAM  
REC-10044737647VFH5M9W0462 VBSF 02.08.19  
S.O. Partes: CRISTIANE AMORIM LIMA T-09  
RECONHECIMENTO DE FIRMA POR AUTENTICIDADE  
Emissão: 02.08.19  
https://tribunal.tjparagominas.com.br/verificador  
QR Code REC-FRMA VERIFICAR



**CONTRATADA:**

Lainie Adrielle Mendonça Torres

JWL CONSTRUÇÕES DE EDIFÍCIOS LTDA  
Lainie Adrielle M. Torres  
Gerente  
CPF 030.939.162-83

JWL CONSTRUÇÕES DE EDIFÍCIOS LTDA  
CNPJ: 34.222.656/0001-70  
Lainie Adrielle Mendonça Torres  
Sócia-Administradora

JWL CONSTRUÇÕES DE EDIFÍCIOS LTDA

20/146



**TESTEMUNHAS:**

Conferir com o Original  
Data: 24/05/2023  
Assinatura: [assinatura]

Conferir com o Original  
Data: 24/05/2023  
Assinatura: [assinatura]

Nome: JOSÉ ELIAS SILVA TORRES

R.G.: 1858435-7

CPF: 213 854 082 00

Ass: Jose Elias Silva Torres

Nome: JÉSSICA DE SOUZA FORTES

R.G.: 2270436-2

CPF: 983 279 682-20

Ass: Jessica de Souza Fortes

## ATESTADO DE CAPACIDADE TÉCNICA

Atestamos com intuito de comprovar à realização de atividades técnicas para fins de emissão de Certidão de Acervo Técnico com Atestado CAT-A (ARTIGO 7º, DA RESOLUÇÃO Nº 218/73 DO CREA/CONFEA/BR), que a empresa **JWL CONSTRUÇÕES DE EDIFÍCIOS LTDA**, inscrita no CNPJ sob o nº 34.222.656/0001-70, por intermédio de sua Responsável Técnica a **SRA. JÉSSICA DE SOUZA FORTES, ENGENHEIRA CIVIL, CREA/AM sob o nº 27373**, portador da Carteira de Identidade nº 22701362 SSP/AM e CPF nº 983.279.682-20, executou satisfatoriamente para a empresa **D. S. P. REFRIGERAÇÃO LTDA**, inscrita no CNPJ sob o nº 26.851.674/0001-93, com sede na Rua Belém, no 704, bairro Célio Miranda, na cidade de Paragominas/PA, CEP: 68.626-070, por intermédio de seu representante legal o Sr. Daniel da Paz Andrade, portador da Carteira de Identidade - RG nº 8364888 SSP/PA e do CPF nº 796.486.492-00, à obra de Construção de 01 (hum) Bloco de Apartamentos no município do Para/PA, conforme discriminação a seguir:

1) NATUREZA: PRIVADA

2) LOCAL: PARÁ/PA

3) PRAZO DE EXECUÇÃO: 360 (trezentos e sessenta) dias corridos.

4) DATA DE INÍCIO: 05 de Agosto de 2019.

5) VALOR DA OBRA: R\$ 2.380.601,80 (dois milhões, trezentos e oitenta mil, seiscentos e um reais e oitenta centavos).

Confere com o Original  
SRA. J. S. FORTES  
Data: 24/08/2023  
Daniel da Paz Andrade  
Servidor



**SERVIÇOS EXECUTADOS PELA CONTRATADA**

| ITEM  | DISCRIMINAÇÃO                                      | UNID. | QTDE     |
|-------|--|-------|----------|
| 1     | <b>SERVIÇOS PRELIMINARES</b>                       |       |          |
| 1.1   | Locação da obra (serviços topográficos)            | m2    | 1.100,00 |
| 1.2   | Barracão c/ ligações água, energia e esgoto        | m2    | 15,00    |
| 1.3   | Placa da obra                                      | m2    | 2,00     |
| 1.4   | Tapume   | m2    | 200,00   |
| 1.4   | <b>INFRA-ESTRUTURA E OBRAS DE APOIO</b>            |       |          |
| 1.4.1 | Sondagem a percussão                               | m     | 30,00    |
| 1.5   | <b>PROJETO EXECUTIVO</b>                           |       |          |
| 1.5.1 | Na aprovação do projeto executivo de estruturas    | vb    | 1,00     |
| 1.5.2 | Na aprovação do projeto executivo de elétrica      | vb    | 1,00     |
| 1.5.3 | Na aprovação do projeto executivo hidro-sanitário  | vb    | 1,00     |
| 1.5.4 | Na aprovação do projeto executivo de urban/paisag. | vb    | 1,00     |
| 2     | <b>TRABALHOS EM TERRA</b>                          |       |          |
| 2.1   | Raspagem e limpeza do terreno                      | vb    | 1,00     |
| 2.2   | Escavações   | m³    | 162,50   |
| 2.3   | Reaterro   | m³    | 97,50    |
| 3     | <b>CISTERNA E RESERVATÓRIO SUPERIOR</b>            |       |          |
| 3.1   | Concreto magro                                     | m³    | 1,75     |
| 3.2   | Concreto estrutural fck 30 MPa (bombeável)         | m³    | 33,23    |
| 3.3   | Formas   | m²    | 244,69   |
| 3.4   | Aço CA-50  | kg    | 2.206,12 |
| 3.5   | Impermeabilização em manta asfáltica               | m²    | 302,40   |
| 3.6   | Conjunto moto-bomba 3HP completo (Rede Hidro)      | und   | 3,00     |
| 3.7   | Conjunto moto-bomba 5HP completo (Incêndio)        | und   | 3,00     |
| 3.8   | Tubulação, conexões, válvula-de-pé e crivo         | vb    | 1,00     |
| 4     | <b>FUNDAÇÕES</b>                                   |       |          |
| 4.1   | Concreto magro                                     | m³    | 32,50    |
| 4.2   | Concreto estrutural fck 25 MPa                     | m³    | 65,00    |
| 4.3   | Formas   | m²    | 780,00   |
| 4.4   | Aço CA-50  | kg    | 4.100,00 |
| 4.5   | Estacas  | m     | 900,00   |
| 4.5.1 | φ 23 cm  | m     | 500,00   |
| 4.5.2 | φ 26 cm  |       |          |
| 5     | <b>ESTRUTURAS</b>                                  |       |          |
| 5.1   | <b>ESTRUTURA DE CONCRETO</b>                       |       |          |

|           |  |    |           |
|-----------|--|----|-----------|
| 5.1.1     | Concreto estrutural fck 25 MPa   | m³ | 468,00    |
| 5.1.2     | Forma em chapa de madeira compensada resinada e=17mm                     | m² | 5.640,00  |
| 5.1.3     | Aço CA-50  | kg | 39.000,00 |
| 6         | <b>INSTALAÇÕES</b>   |    |           |
| 6.1       | <b>INSTALAÇÕES ELÉTRICAS</b>   |    |           |
| 6.1.1     | <b>QUADROS</b>   |    |           |
| 6.1.1.1   | QDLF-SERV  | un | 1,00      |
| 6.1.1.2   | QDL-TIPO   | un | 12,00     |
| 6.1.1.3   | De medição p/13 medidores trifásicos                                     | un | 1,00      |
| 6.1.1.4   | Quadro automático - rede hidráulica/incêndio                             | un | 1,00      |
| 6.1.1.5   | CD nº 5  | un | 1,00      |
| 6.1.1.6   | CD nº 3  | un | 7,00      |
| 6.1.2     | <b>DISJUNTORES</b>   |    |           |
| 6.1.2.1   | Monopolar 15 A   | un | 30,00     |
| 6.1.2.2   | Monopolar 20 A   | un | 12,00     |
| 6.1.2.3   | Bipolar 20 A   | un | 92,00     |
| 6.1.2.4   | Bipolar 40 A   | un | 12,00     |
| 6.1.2.5   | Tripolar 30 A  | un | 14,00     |
| 6.1.2.6   | Tripolar 50 A  | un | 12,00     |
| 6.1.2.7   | Bipolar 25 A   | un | 60,00     |
| 6.1.2.8   | Bipolar 30 A   | un | 1,00      |
| 6.1.3     | <b>CONDUTOR</b>  |    |           |
| 6.1.3.1   | Condutor isol. PVC 750 V   |    |           |
| 6.1.3.1.1 | # 2,5 mm²  | m  | 7.225,00  |
| 6.1.3.1.2 | # 4 mm²  | m  | 5.737,50  |
| 6.1.3.1.3 | # 6 mm²  | m  | 850,00    |
| 6.1.3.1.4 | # 10 mm²   | m  | 1.700,00  |
| 6.1.3.1.5 | # 70 mm²   | m  | 1.062,50  |
| 6.1.3.1.6 | Cordoalha de cobre NU 35mm²  | m  | 625,34    |
| 6.1.3.1.7 | Cabo lógico CAT-6 – fornecimento e instalação                            | m  | 3.521,13  |
| 6.1.4     | <b>ELETRODUTOS</b>   |    |           |
| 6.1.4.1   | Em PVC rígido c/conexões   |    |           |
| 6.1.4.1.1 | ø 3/4"   | m  | 3.319,81  |
| 6.1.4.1.2 | ø 1"   | m  | 256,70    |
| 6.1.4.1.3 | ø 1 1/4"   | m  | 137,70    |
| 6.1.4.1.4 | ø 2 1/2"   | m  | 173,40    |
| 6.1.4.1.5 | Eletroduto de aço galvanizado DN 20mm (3/4") – fornecimento e instalação | m  | 460,50    |
| 6.1.5     | <b>CAIXAS DE PASSAGEM E DERIVAÇÕES</b>                                   |    |           |
| 6.1.5.1   | Caixas de passagem de uso geral  | vb | 1,00      |
| 6.1.6     | <b>ILUMINAÇÃO</b>  |    |           |
| 6.1.6.1   | Luminária de Led de 50w – fornecimento e instalação                      | un | 78,00     |

Conferir com o Original  
PROAD/ITAM  
Data: 24/10/2023  
Maurício Rognato  
Servidor

JUL CONSTRUÇÕES DE EDIFÍCIOS LTDA

12A/146



|            |  |     |          |
|------------|--|-----|----------|
| 6.1.6.2    | Incandescente tipo arandela completa           | un  | 16,00    |
| 6.1.6.3    | Incandescente tipo plafonier completa          | un  | 161,00   |
| 6.1.7      | INTERRUPTORES                                  |     |          |
| 6.1.7.1    | Interruptor de 1 seção                         | un  | 137,00   |
| 6.1.7.2    | Interruptor de 2 seções                        | un  | 12,00    |
| 6.1.7.3    | Interruptor three-way                          | un  | 2,00     |
| 6.1.7.4    | Minuteria                                      | un  | 3,00     |
| 6.1.7.5    | Para campainha                                 | un  | 12,00    |
| 6.1.8      | TOMADAS  |     |          |
| 6.1.8.1    | 2P+T e universal                               | un  | 292,00   |
| 6.1.8.2    | Tomada 20A/250V                                | un  | 60,00    |
| 6.1.8.3    | Tomada para telefone                           | un  | 84,00    |
| 6.1.9      | Campainha tipo cigarra                         | un  | 12,00    |
| 6.1.10     | SISTEMA CONTRA DESCARGA ATMOSFÉRICA            |     |          |
| 6.1.10.1   | Supressor de surtos                            | un  | 39,00    |
| 6.1.10.2   | Cabo de cobre nu # 50 mm²                      | m   | 408,00   |
| 6.1.10.3   | Cabo de cobre nu # 35 mm²                      | m   | 492,00   |
| 6.1.10.4   | Cabo de cobre nu # 25 mm²                      | m   | 400,00   |
| 6.1.10.5   | Haste de aterramento                           | un  | 48,00    |
| 6.1.10.6   | Caixa de inspeção/medição                      | un  | 10,00    |
| 6.1.10.7   | Conectores, terminais e suportes               | vb  | 1,00     |
| 6.1.11     | ALIMENTADOR GERAL E SUBESTAÇÃO 13.8 KV(150KVA) |     |          |
| 6.1.11.1   | Cabo cobre elet. #150mm² isol. PVC 0.6/1kV     | m   | 700,00   |
| 6.1.11.2   | Cabo cobre elet. #50mm² isol. PVC 0.6/1kV      | m   | 200,00   |
| 6.1.11.3   | Haste de aterramento 5/8"x3,00 m               | un  | 6,00     |
| 6.1.11.4   | Isolador de pino 15 kV uso geral               | un  | 18,00    |
| 6.1.11.5   | Cruzeta de madeira de 2,40 m                   | un  | 12,00    |
| 6.1.11.6   | Eletroduto em PVC corrugado φ 6"               | m   | 85,00    |
| 6.1.11.7   | Eletroduto aço galv. φ 4"                      | m   | 25,50    |
| 6.1.11.8   | CAIXAS DE CONCRETO                             |     |          |
| 6.1.11.8.1 | De 30x30x30 cm                                 | un  | 6,00     |
| 6.1.11.8.2 | De 50x50x50 cm                                 | un  | 6,00     |
| 6.1.11.9   | Poste de concreto 11m/400 kg                   | un  | 4,00     |
| 6.1.11.10  | Poste de concreto 11m/600 kg                   | un  | 1,00     |
| 6.1.11.11  | Para-raio 15 kV                                | un  | 3,00     |
| 6.1.11.12  | Chave 15 kV                                    | un  | 3,00     |
| 6.1.11.13  | Caixa ar-cond. 7 500 BTU+ cj. Ar-stop e fiação | und | 48,00    |
| 6.1.11.14  | Transformador 75 kVA                           | un  | 1,00     |
| 6.2        | INSTALAÇÕES HIDRÁULICAS                        |     |          |
| 6.2.1      | TUBOS  |     |          |
| 6.2.1.1    | Em PVC soldável com conexões                   | m   | 1.890,40 |
| 6.2.1.1.1  | φ 1/2"   | m   | 1.076,95 |
| 6.2.1.1.2  | φ 3/4"   | m   |          |

Confira com o Original  
 Data: 20/05/2023  
 Servidor

JHL CONSTRUÇÕES DE EDIFÍCIOS LTDA  
 125/146

|           |   |                |          |
|-----------|---|----------------|----------|
| 6.2.1.1.3 | ¢ 1"  | m              | 122,40   |
| 6.2.1.1.4 | ¢ 1 1/4"  | m              | 93,50    |
| 6.2.1.1.5 | ¢ 1 1/2"  | m              | 285,60   |
| 6.2.2     | REGISTROS E VÁLVULAS  |                |          |
| 6.2.2.1   | Registros ¢ 1 1/4" acabamento bruto   | un             | 1,00     |
| 6.2.2.2   | Registro de gaveta ¢ 3/4" com acabamento                                    | un             | 62,00    |
| 6.2.2.3   | Registro de pressão ¢ 1/2" c/acabamento                                     | un             | 48,00    |
| 6.2.2.4   | Registro p/ filtro  | un             | 12,00    |
| 6.2.2.5   | Abrigo de hidrômetro com tampa metálica                                     | un             | 13,00    |
| 6.3       | INSTALAÇÕES DE INCÊNDIO   |                |          |
| 6.3.1     | Tubo de aço galvanizado ¢ 2 1/2"  | m              | 75,65    |
| 6.3.2     | Registro de gaveta ¢ 2 1/2"   | un             | 2,00     |
| 6.3.3     | Abrigo p/registro de gaveta   | un             | 1,00     |
| 6.3.4     | Extintor CO <sup>2</sup> - 6 kg   | un             | 4,00     |
| 6.3.5     | Extintor H <sub>2</sub> O   | un             | 4,00     |
| 6.3.6     | Hidrante completo   | cj             | 4,00     |
| 6.3.7     | Escavação e reaterro  | m <sup>3</sup> | 13,60    |
| 6.4       | INSTALAÇÕES SANITÁRIAS E AGUAS PLUVIAIS                                     |                |          |
| 6.4.1     | Tubos e conexões em PVC rígido  |                |          |
| 6.4.1.1   | ¢ 40 mm   | m              | 238,00   |
| 6.4.1.2   | ¢ 50 mm   | m              | 129,20   |
| 6.4.1.3   | ¢ 75 mm   | m              | 633,76   |
| 6.4.1.4   | ¢ 100 mm  | m              | 1.037,00 |
| 6.4.1.5   | ¢ 150 mm  | m              | 99,28    |
| 6.4.2     | RALOS   |                |          |
| 6.4.2.1   | Ralo sifonado   | un             | 38,00    |
| 6.4.2.2   | Ralo seco   | un             | 36,00    |
| 6.4.3     | CAIXAS  |                |          |
| 6.4.3.1   | CG simples  | un             | 4,00     |
| 6.4.3.2   | CI ¢ 60 cm  | un             | 7,00     |
| 6.4.3.3   | Caixa retentora de sabão  | un             | 4,00     |
| 6.4.4     | Escavações e reaterro   | m <sup>2</sup> | 20,40    |
| 6.5       | SISTEMA DE TRATAMENTO DE ESGOTO   |                |          |
| 6.5.1     | Fossa séptica para 60 contribuintes   | und            | 1,00     |
| 6.5.2     | Filtro anaeróbio  | und            | 1,00     |
| 6.5.3     | Sumidouro   | und            | 2,00     |
| 6.6       | SISTEMA DE AR-CONDICIONADO  |                |          |
| 6.6.1     | Tubo de cobre flexível, DN 1/2", c/ isolamento, - fornecimento e instalação | m              | 685,00   |
| 6.6.2     | Tubo de cobre flexível, DN 1/4", c/ isolamento, - fornecimento e instalação | m              | 685,00   |
| 6.6.3     | Tubo de cobre flexível, DN 5/8", c/ isolamento, - fornecimento e instalação | m              | 185,00   |
| 7         | PAREDES E PAINÉIS   |                |          |
| 7.1       | ALVENARIA   |                |          |

Conferir com o Original  
26/05/2023  
Michele Rezende  
Servidor

JAL CONSTRUÇÕES DE EDIFÍCIOS LTDA

126/146



|         |   |    |          |
|---------|---|----|----------|
| 7.1.1   | Alvenaria de bloco de vedação tijolo 14x9x19 cm                                       | m² | 2.332,60 |
| 7.1.2   | Alvenaria em elementos vazados (cobogó)   | m² | 238,00   |
| 8       | <b>ESQUADRIAS</b>   |    |          |
| 8.1     | Porta madeira c/pintura verniz, completa  |    |          |
| 8.1.1   | 80x210 cm   | un | 58,00    |
| 8.1.2   | 70x210 cm   | un | 72,00    |
| 8.1.3   | 60x210 cm   | un | 57,00    |
| 8.2     | Esquadrias alumínio completa c/ferragens  |    |          |
| 8.2.1   | Janela tipo TIPO MAXIM-AR   | m² | 161,28   |
| 8.2.2   | Janela tipo basculante  | m² | 67,16    |
| 8.2.3   | Porta tipo veneziana completa   |    |          |
| 8.2.3.1 | Para Hall de entrada  | un | 2,00     |
| 8.2.4   | Fechamento de box em alumínio e acrílico  | m² | 80,78    |
| 8.3     | <b>VIDROS</b>   |    |          |
| 8.3.1   | Vidro liso transparente 4 mm  | m² | 208,44   |
| 8.3.2   | Vidro canalado 4 mm   | m² | 20,00    |
| 8.3.3   | Cortina de vidro, incluso estrutura em alumínio anodizado - fornecimento e instalação | m² | 82,50    |
| 8.4     | <b>ELEMENTOS DE COMPOSIÇÃO E PROTEÇÃO</b>   |    |          |
| 8.4.1   | Peitoril em granito   | m  | 191,60   |
| 8.4.2   | Soleira em granito  | m  | 87,60    |
| 8.4.3   | <b>RODAPÉ</b>   |    |          |
| 8.4.3.1 | Rodapé cerâmico   | m  | 1.235,00 |
| 8.4.3.2 | Rodapé cimentado  | m  | 133,00   |
| 8.4.3.3 | Rodapé de granilite altura 10cm   | m  | 344,74   |
| 9       | <b>COBERTURA E PROTEÇÃO</b>   |    |          |
| 9.1     | <b>TELHADO</b>  |    |          |
| 9.1.1   | Estrutura treliçada metálica tipo Fink - fornecimento e instalação                    | kg | 7.725,00 |
| 9.1.2   | Cobertura c/ telha metálica trapezoidal   | m² | 515,00   |
| 9.2     | <b>IMPERMEABILIZAÇÃO</b>  |    |          |
| 9.2.1   | Impermeabilização áreas frias+proteção mecânica                                       | m² | 745,96   |
| 10      | <b>REVESTIMENTO</b>   |    |          |
| 10.1    | <b>ARGAMASSA</b>  |    |          |
| 10.1.1  | Chapisco  | m² | 7.252,40 |
| 10.1.2  | Emboço / massa única traço 1:2:8 em betoneira 400L                                    | m² | 7.252,40 |
| 10.2    | <b>REVESTIMENTO CERÂMICO</b>  |    |          |
| 10.2.1  | Azulejo branco 20x25 e 20 x20   | m² | 1.855,62 |
| 10.2.2  | Cerâmica 10x10 cm (área externa)  | m² | 1.895,40 |
| 10.2.3  | Cerâmica 10x10 cm (área interna)  | m² | 507,91   |
| 10.2.4  | Porcelanato 30x60 cm (área interna)   | m² | 154,66   |
| 10.3    | <b>PINTURA</b>  |    |          |
| 10.3.1  | Emassamento e lixamento de massa látex acrílica                                       | m² | 3.075,86 |
| 10.3.2  | Pintura acrílica  | m² | 1.526,56 |
| 10.3.2  | Pintura PVA   | m² | 3.075,86 |

Confere com o Original

PROADATAM

Data: 26/05/2023

Servidor: [Assinatura]

JHL CONSTRUÇÕES DE EDIFÍCIOS LTDA

127/146

|         |   |                  |          |
|---------|---|------------------|----------|
| 10.3.3  | Pintura de esquadrias de madeira em verniz        | m <sup>2</sup> / | 462,00   |
| 10.4    | FORRO   |                  |          |
| 10.4.1  | Forro de gesso                                    | m <sup>2</sup>   | 126,72   |
| 10.4.2  | Forro em PVC                                      | m <sup>2</sup>   | 114,50   |
| 10.4.3  | Forro em fibra mineral em placas e=15cm           | m <sup>2</sup>   | 365,45   |
| 11      | <b>PISOS E PAVIMENTAÇÕES</b>                      |                  |          |
| 11.1    | <b>PISO CERÂMICO</b>                              |                  |          |
| 11.1.1  | De 20x20 cm                                       | m <sup>2</sup>   | 248,77   |
| 11.1.2  | De 30x30 cm                                       | m <sup>2</sup>   | 232,70   |
| 11.1.3  | De 40x40 cm                                       | m <sup>2</sup>   | 1.276,60 |
| 11.1.4  | Piso cinza granilite -- fornecimento e instalação | m <sup>2</sup>   | 364,90   |
| 11.2    | <b>EM CONCRETO</b>                                |                  |          |
| 11.2.1  | Contra-piso                                       | m <sup>2</sup>   | 1.750,27 |
| 11.2.2  | Piso monolítico de alta resistência (Korodur)     | m <sup>2</sup>   | 619,84   |
| 11.2.3  | Sarjeta com meio fio para o arruamento em asf     | m                | 294,00   |
| 11.3    | <b>PAVIMENTAÇÃO DE ARRUAMENTO</b>                 |                  |          |
| 11.3.1  | Asfalto CBAF                                      | m <sup>2</sup>   | 936,00   |
| 11.4    | <b>SUPORTE DO ARRUAMENTO</b>                      |                  |          |
| 11.4.1  | Base  | m <sup>3</sup>   | 243,60   |
| 11.4.2  | Sub-base  | m <sup>3</sup>   | 332,40   |
| 12      | <b>APARELHOS E ELEMENTOS DECORATIVOS</b>          |                  |          |
| 12.1    | <b>LOUÇAS E METAIS COMPLETOS COM ACESSÓRIOS</b>   |                  |          |
| 12.1.1  | Vaso sanitário c/caixa acoplada                   | un               | 38,00    |
| 12.1.2  | Cuba de embutir em louça                          | un               | 24,00    |
| 12.1.3  | Bancada em mármore para banheiro                  | m <sup>2</sup>   | 12,00    |
| 12.1.4  | Ducha higiênica                                   | un               | 38,00    |
| 12.1.5  | Papeleira em aço inox c/rolete                    | un               | 38,00    |
| 12.1.6  | Assento p/ vaso sanitário em PVC                  | un               | 38,00    |
| 12.1.7  | Saboneteira em inox                               | un               | 38,00    |
| 12.1.8  | Meia saboneteira em louça                         | un               | 24,00    |
| 12.1.9  | Armário em metal cromado com espelho              | un               | 12,00    |
| 12.1.10 | Cuba em aço inox                                  | un               | 12,00    |
| 12.1.11 | Chuveiro elétrico                                 | un               | 36,00    |
| 12.1.12 | Bancada em mármore para cozinha                   | m <sup>2</sup>   | 8,40     |
| 12.1.13 | Tanque em louça c/ coluna                         | un               | 12,00    |
| 12.1.14 | Torneira p/ pia e tanque                          | un               | 24,00    |
| 12.1.15 | Torneira p/ lavatório                             | un               | 38,00    |
| 12.1.16 | Gabinete sob bancada em mármore p/banheiro        | un               | 24,00    |
| 12.1.17 | Armário sob bancada p/ cozinha                    | un               | 12,00    |
| 12.1.18 | Escaninho p/correios com 12 posições              | un               | 1,00     |
|         | Lavatório com coluna (completo)                   | un               | 14,00    |
| 13      | <b>URBANIZAÇÃO</b>                                |                  |          |
| 13.1    | Calçada   | m <sup>2</sup>   | 147,00   |

Confere com o Original

Data: 24/05/2023  
Maurício Ribeiro  
Servidor

JUL CONSTRUÇÕES DE EDIFÍCIOS LTDA

128/146



|      |  |     |          |
|------|--|-----|----------|
| 13.2 | Gramma em placa  | m²  | 1.680,00 |
| 13.3 | Limpeza geral final da obra                                  | m2  | 1.100,00 |
| 14   | <b>SERVIÇOS COMPLEMENTARES</b>                               |     |          |
| 14.1 | Ensaio e testes  | vb  | 1,00     |
| 15   | <b>ADMINISTRAÇÃO MÍNIMA DA OBRA</b>                          |     |          |
| 15.1 | Administração da obra - (Engenheiro Civil e Mestre de Obras) | mês | 12,00    |

Informamos ainda, que as prestações dos serviços acima referidos apresentaram bom desempenho operacional, tendo a empresa cumprido fielmente com suas obrigações, nada constando que a desabone técnica e comercialmente, até a presente data.

Manaus(AM), 25 de Outubro de 2021.

Confere com o Original

PROAD/IFAM

Data: 24/05/2023

mauricio

Servidor



*Cristiane Amorim Lima*

**D. S. P. REFRIGERACAO LTDA**  
**CNPJ nº ° 26.851.674/0001-93**  
**Cristiane Amorim Lima**  
**Representante**

SELO ELETRÔNICO TJAM - SELO  
 RECFIG004473F64YVFK6MIGVD442, Valor do ato: R\$  
 5,00, Parte(s): CRISTIANE AMORIM LIMA, Tipo:  
 RECONHECIMENTO DE FIRMA POR AUTENTICIDADE.  
 Consulte o selo em  
<https://cidadeo.portalseioam.com.br/> ou através do  
 QR Code



19/12/2021 10:00:56

RECFIGMA VERDADEIRO

CARTÓRIO  
 DE OFÍCIO  
 DE NOTAS  
 DE REGISTRO  
 DE MANOEL ERAZ SOUZA  
 E RECONHECIMENTO AUTORIZADO



Certidão de Acervo Técnico - CAT  
Resolução Nº 1025 de 30 de Outubro de 2009  
Lei Federal Nº 6496 de 07 de Dezembro de 1977

**CREA-AM**

CAT COM REGISTRO DE ATESTADO

**915261/2013**

Nº anterior: 6992013  
Atividade concluída

**Conselho Regional de Engenharia e Agronomia do Amazonas**

CERTIFICAMOS, em cumprimento ao disposto na Resolução nº 1.025, de 30 de outubro de 2009, do Confea, que consta dos assentamentos deste Conselho Regional de Engenharia e Agronomia do Amazonas - Crea-AM, o Acervo Técnico do profissional **MARIA JOSE DOS SANTOS RODRIGUES** referente à(s) Anotação(ões) de Responsabilidade Técnica - ART abaixo discriminada(s):

Profissional: **MARIA JOSE DOS SANTOS RODRIGUES**  
Registro: **0409005355AM** RNP: **0409005355**  
Título profissional: **ENGENHEIRA CIVIL, ENGENHEIRO DE SEGURANÇA DO TRABALHO**

Número da ART: **159672009** Tipo de ART: **ART** Registrada em: **10/09/2009** Baixada em: **12/11/2013**  
Forma de registro: **SUBSTITUIÇÃO** Participação técnica: **INDIVIDUAL**  
Empresa contratada: **MJM ENGENHARIA LTDA**

Contratante: **ENE EMPREENDIMENTOS LTDA**

Endereço do contratante: **AV MAUES**

Complemento:

Cidade: **MANAUS**

Contrato: **0420090015967**

Valor do contrato: **R\$ 1.680.000,00**

Ação institucional: **Outros**

Endereço da obra/serviço: **AV EFIGENIO SALES**

Complemento: **COND EFIGENIO SALES, RUA ANAMÃ LOTE 219 E 220**

Cidade: **MANAUS**

Data de início: **10/09/0009**

Conclusão efetiva: **12/11/2013**

Finalidade: **SEM DEFINIÇÃO**

Proprietário: **ENE EMPREENDIMENTOS LTDA**

Atividade Técnica: **1 - OUTRO #200009 - ESPECIAL (LAUDO, AVALIAÇÃO, RELATÓRIO, VINCULAÇÃO, RETIFICAÇÃO, ADITIVO, ETC.) 200 - OUTRO 0 UN;**

Observações

ART DE SUBSTITUIÇÃO DAS ARTS Nº 1334/09 E 2235/09, REFERENTE A ÁREA 658,07M², QUE PASSA A SER 1.052,61M² E REFERENTE AO VALOR R\$ 650.000,00 QUE PASSA A SER R\$ 1.680.000,00. EXECUÇÃO DE UMA RESIDENCIA INCLUINDO INSTALAÇÕES NECESSARIAS COM ÁREA DE 1.052,61M². XX

Informações Complementares

Certidão de Acervo Técnico nº 915261/2013  
15/10/2013, 16:00  
W42C6

Conforme atestado anexo (07 páginas, emitido em 04/03/2013), circunscrito APENAS às atividades inerentes à sua modalidade, ENG. CIVIL, em coerência com as suas atribuições profissionais. Obs.: O referido atestado foi objeto de Laudo Técnico, elaborado pelo Eng. Civ. Diego Marinho Pereira (CREA Nº 11144-D/AM), resultante na ART Nº 28887/2013. CERTIFICAMOS, finalmente, que a responsabilidade pela veracidade e exatidão das informações declaradas constantes nos documentos que se encontram vinculados à presente Certidão de Acervo Técnico - CAT, cabe aos seus emissores.

A autenticidade desta Certidão pode ser verificada em:  
<http://publico.crea-am.org.br/>, com a chave: W42C6

Confere com o Original

PROAD/IFAM

Data:

*14/10/2013*  
*Manoel de Jesus*  
Servidor

**9ª TABELA DE NOTAS - CARTÓRIO ABREU**  
Bel.ª Ana de Fátima Abreu Chagas - Tabela - [www.cartorioabreu.com.br](http://www.cartorioabreu.com.br)  
Rua Marconi, Arapari, nº 387 - Adm.ª - Manaus-AM - [www.cartorioabreu.com.br](http://www.cartorioabreu.com.br)

AUTENTICO a presente fotocópia por conter com o documento a mim apresentado - Duu Fe  
Em: Testemunho da verdade Data/Hora 24/01/2023  
15:40:03 Emitido por: EDITH DA SILVA SANTOS HOSANNAH  
E-CREVENTE SELO ELETRÔNICO DE FISCALIZAÇÃO -  
TJAM - Nº AUTENT004631W6CSRQUYO3FR756  
Valde o selo cidadão portaiseloam.com.br - Pago R\$ 5,87

Conselho Regional de Engenharia e Agronomia do Amazonas  
Rua Costa Azevedo, 174, Centro - Manaus-AM  
Tel: + 55 (92) 2125-7120 Fax: + 55 (92) 2125-7122 E-mail: [faleconosco@crea-am.org.br](mailto:faleconosco@crea-am.org.br)

**CREA-AM**  
Conselho Regional de Engenharia e Agronomia do Amazonas

Impresso em: 11/10/2021, às 17:51.

JWL CONSTRUÇÕES DE EDIFÍCIOS LTDA

120/146





SERVIÇO PÚBLICO FEDERAL

## Certidão de Acervo Técnico

No. 699/2013

Nome: **MARIA JOSE DOS SANTOS RODRIGUES**  
No. CREA: **681-D/AM-RR**  
Modalidade(s): **ENGENHEIRO CIVIL**  
Endereço: **RUA DO COMERCIO N.115 SALA 3, CONJUNTO CASTELO BRANCO**  
**PARQUE 10 DE NOVEMBRO - MANAUS/AM**  
Atribuições: **ARTIGO 7º DA RESOLUÇÃO 218/73 DO CONFEA.**

**Certificamos**, para fins de Acervo Técnico, de acordo com a resolução No. 1.025 de 30 de outubro de 2009 do CONFEA, que dos arquivos deste CREA constam a(s) seguinte(s) Anotações de Responsabilidade Técnica:

**1. Referente a ART No. 15967/2009 de 10/09/2009**  
Contratante: **ENE EMPREENDIMENTOS LTDA**  
Empresa Contratada: **MJM ENGENHARIA LTDA**  
Local Obra/Serviço: **AV EFEGENIO SALES, , ALEIXO**  
**- MANAUS/AM**  
Valor Obra/Serviço: **R\$ 1.680.000,00**  
Vinculada a ART No. 1334/2009 de 13/01/2009  
ART DE SUBSTITUIÇÃO DAS ARTS N° 1334/09 E 2235/09,  
REFERENTE A ÁREA 658,07M², QUE PASSA A SER 1.052,61M² E  
REFERENTE AO VALOR R\$ 650,000,00 QUE PASSA A SER R\$  
1.680.000,00.  
EXECUÇÃO DE UMA RESIDENCIA INCLUINDO INSTALAÇÕES NECESSARIAS  
COM ÁREA DE 1.052,61M². XX

**Histórico:** Conforme atestado anexo (07 páginas, emitido em 04/03/2013), circunscrito APENAS às atividades inerentes à sua modalidade, ENG. CIVIL, em coerência com as suas atribuições profissionais. Obs.: O referido atestado foi objeto de Laudo Técnico, elaborado pelo Eng. Civ. Diego Marinho Pereira (CREA N° 11144-D/AM), resultante na ART N° 28887/2013. CERTIFICAMOS, finalmente, que a responsabilidade pela veracidade e exatidão das informações declaradas constantes nos documentos que se encontram vinculados à presente Certidão de Acervo Técnico – CAT, cabe aos seus emissores.

Manaus, 15 de outubro de 2013

**ENGENHEIRO CIVIL TELAMON BARBOSA FIRMINO NETO**  
PRESIDENTE



**TABELIÃO DE NOTAS**  
Escritório Autorizado



Confere com o Original

Data: **14/10/2013**  
**mauricio@mauricio.com.br**  
Servidor

**Eng. Cín. Anna Isabell E. Oliveira**  
CREA-8030 D/AM-RR / Mtd. 33198 CREA-AM  
Assessora Técnica  
JUL CONSTRUÇÕES DE EDIFÍCIOS LTDA

1321/146

# ENE EMPREENDIMENTOS E PARTIC

END.: AV. MAUÉS Nº 770 - BAIRRO DA CACHOEIRA

CNPJ Nº 08.072.889/0001-51



## ATESTADO DE CAPACIDADE TÉCNICA

Atestamos para os devidos fins de prova junto aos Órgãos Públicos Federais, Estaduais, Municipais e Empresas Privadas, que a Empresa **MJM ENGENHARIA LTDA.**, CNPJ nº 03.016.754/0001-28, estabelecida a Rua do Comércio nº 115 sala 03 - Conjunto Castelo Branco - Parque Dez, Manaus/AM., sendo Responsável Técnica pela Obra a **Eng. Civil MARIA JOSÉ DOS SANTOS RODRIGUES, CREA Nº 681-D AM-RR E RNP Nº 0409005355**, prestou nos prazos contratuais acordados com nossa Empresa, os serviços descritos, com as seguintes características abaixo:

### Dados do Contrato:

ART'S CREA/AM nº 001334/2009, 002235/2009 e nº 0015967/2009;

Matricula CEI/INSS nº 51.204.88743/74;

Certidão de Habite-se nº 08622012.

Valor R\$= 1.680.000,00 ( Hum Milhão, Seiscentos e Oitenta Mil Reais)

Prazo de Execução 10 (Dez) Meses;

Início da Obra: 03/08/2009.

Término da Obra: 02/06/2010.



| Item    | Descrição   | Unidade | Quantidade |
|---------|---|---------|------------|
| 01      | ADMINISTRAÇÃO                                     |         |            |
| 01..0.1 | Administração da obra                             | vb      | 1,00       |
| 02      | SERVIÇOS PRELIMINARES                             |         |            |
| 02..0.1 | Levantamento in loco                              | m2      | 1.657,60   |
| 02..0.2 | Limpeza do terreno                                | m2      | 1.653,60   |
| 02..0.3 | Tapume  | m2      | 54,00      |
| 02..0.4 | Barracão de obras                                 | m2      | 35,00      |
| 02..0.5 | Locação da obra                                   | m2      | 968,08     |
| 02..0.6 | Placa da obra                                     | m2      | 1,20       |
| 02..0.7 | Instalação provisória de energias bifásica de 40A | un      | 1,00       |

Confere com o Original

PROAD/JFAM  
Data: 24/10/2023  
M. J. dos Santos Rodrigues  
Servidor

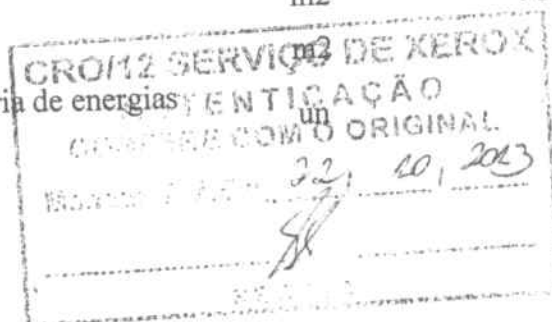

Página 1 de 7

JM CONSTRUÇÕES DE EDIFÍCIOS LTDA  
132/146



**ENE EMPREENDIMENTOS E PARTICIPAÇÕES LTDA.**

END.: AV. MAUÉS Nº 770 - BAIRRO DA CACHOEIRINHA - MANAUS/AM.

CNPJ Nº 08.072.889/0001-24

|             |   |     |          |
|-------------|---|-----|----------|
| 02..0.8     | Instalação provisória de água e sanitária   | und | 1,00     |
| 02..0.9     | Cobertura p/armação e carpintaria (telha de alumínio trapezoidal)                       | mês | 35,00    |
| 3           | <b>TRABALHOS EM TERRA</b>   |     |          |
| 03..0.1     | Escavação manual de vala ou cava de material de 1a. Categoria, profundidade ate 2,00m   | m3  | 22,31    |
| 03..0.2     | Escavação mecânica estacas até 10m  | m   | 618,00   |
| 03..0.3     | Reaterro apiloado   | m3  | 699,10   |
| 4           | <b>FUNDAÇÕES: ESTACAS, BLOCOS E VIGA BALDRAME</b>                                       |     |          |
| 04..0.1     | <b>ESTACAS</b>  |     |          |
| 04..0.1.0.1 | Perfuração de estacas em hélice, incluindo mobilização e desmobilização de equipamentos | m   | 836,00   |
| 04..0.1.0.2 | Injeção de concreto das estacas fck 20MPa com 400kg de cimento                          | m3  | 60,00    |
| 04..0.1.0.3 | Aço CA -50  | kg  | 2.550,00 |
| 04..0.2     | <b>BLOCOS</b>   |     |          |
| 04..0.2.0.1 | Concreto magro  | m3  | 1,20     |
| 04..0.2.0.2 | Forma de madeira de azimbre   | m2  | 107,35   |
| 04..0.2.0.3 | Concreto usinado fck 25 Mpa (lançamento e aplicação)                                    | m3  | 25,73    |
| 04..0.2.0.4 | Aço CA -50  | kg  | 1.855,00 |
| 04..0.3     | <b>VIGAS DE FUNDAÇÃO</b>  |     |          |
| 04..0.3.0.1 | Concreto magro  | m3  | 2,35     |
| 04..0.3.0.2 | Forma de madeira de azimbre   | m2  | 309,01   |
| 04..0.3.0.3 | Concreto usinado fck 25 Mpa (lançamento e aplicação)                                    | m3  | 18,75    |
| 04..0.3.0.4 | Aço CA -50  | kg  | 975,00   |

5 **SUPRA-ESTRUTURA**05..0.1 **PILARES INCLUINDO ARRANQUES**

05..0.1.0.1 Aço CA -50

CROM 12 SERVIÇO DE XEROX  
AUTENTICAÇÃO  
COPIA DO ORIGINAL  
22/10/2023  
2531,00

Confere com o Original

Data: 24/10/2023

Serviço: [assinatura]

[assinatura]

Página 2 de 7

JWL CONSTRUÇÕES DE EDIFÍCIOS LTDA

123/146

TABELA DE NOTAS  
CARTÓRIO ABREU  
Tabela de Notas  
CARTÓRIO ABREU

AUTENTICO e presente fotocópia por CONTINUT com o  
original e sem alteração. Cópia Fe  
em 15/10/2023 às 14h01min, por  
Tabela de Notas, de verdade. Data/Hora 24/10/2023  
Em 15/10/2023 às 14h01min, por JWL DA SILVA SANTOS H.S.SANJAH  
ECC REVERTE SEGO ELETRÔNICO DE FISCALIZAÇÃO  
JWL N.º AUTENTICO46311KW76LQJEW6ZD19  
Valde o selo eletrônico contábil com Lr - Pág. R\$ 5,87

**ENE EMPREENDIMENTOS E PARTICIPAÇÕES LTDA.**

END.: AV. MAUÉS Nº 770 - BAIRRO DA CACHOEIRINHA - MANAUS/AM.

CNPJ Nº 08.072.889/0001-24

|             |  |    |          |
|-------------|--|----|----------|
| 05..0.1.0.2 | Forma de compensado resinado de 12mm                 | m2 | 404,30   |
| 05..0.1.0.3 | Concreto usinado fck 25 Mpa (lançamento e aplicação) | m3 | 24,39    |
| 05..0.1.0.4 | Desforma   | m2 | 404,30   |
| 05..0.2     | <b>VIGAS 1º PAVIMENTO</b>                            |    |          |
| 05..0.2.01  | Aço CA -50   | kg | 2.772,00 |
| 05..0.2.02  | Forma de compensado resinado de 12mm                 | m2 | 406,69   |
| 05..0.2.03  | Concreto usinado fck 25 Mpa (lançamento e aplicação) | m3 | 30,64    |
| 05..0.2.04  | Desforma   | m2 | 406,69   |
| 05..0.3     | <b>LAJE DO 1º PAVIMENTO</b>                          |    |          |
| 05..0.3.01  | Aço CA -50   | kg | 3.525,50 |
| 05..0.3.02  | Forma de compensado resinado de 12mm                 | m2 | 552,91   |
| 05..0.3.03  | Concreto usinado fck 25 Mpa (lançamento e aplicação) | m3 | 60,82    |
| 05..0.3.04  | Desforma   | m2 | 690,82   |
| 05..0.4     | <b>VIGA DO 2º PAVIMENTO</b>                          |    |          |
| 05..0.4.01  | Aço CA -50   | kg | 2.182,40 |
| 05..0.4.02  | Forma de compensado resinado de 12mm                 | m2 | 333,31   |
| 05..0.4.03  | Concreto usinado fck 25 Mpa (lançamento e aplicação) | m3 | 23,65    |
| 05..0.4.04  | Desforma   | m2 | 333,31   |
| 05..0.5     | <b>LAJE DO 2º PAVIMENTO</b>                          |    |          |
| 05..0.5.01  | Aço CA -50   | kg | 3.892,90 |
| 05..0.5.02  | Forma de compensado resinado de 12mm                 | m2 | 484,53   |
| 05..0.5.03  | Concreto usinado fck 25 Mpa (lançamento e aplicação) | m3 | 48,45    |
| 05..0.5.04  | Desforma   | m2 | 484,53   |
| 05..0.6     | <b>ESCADA / ATELIER</b>                              |    |          |
| 05..0.6.01  | Aço CA -50   | kg | 1.960,00 |
| 05..0.6.02  | Forma de compensado resinado de 12mm                 | m2 | 145,00   |
| 05..0.6.03  | Concreto usinado fck 25 Mpa (lançamento e aplicação) | m3 | 20,00    |

Confere com o Original

PROAD/IFAM

Data: 24/05/2023

Servidor: [assinatura]

CRO/12 SERVIÇO DE XEROX

AUTENTICAÇÃO

COM O ORIGINAL

[assinatura]

SEC LIC

Página 3 de 7

JUL CONSTRUÇÕES DE EDIFÍCIOS LTDA

134/146



TABELA DE NOTAS - CARTEIRO ABR 2023



Este Documento é uma cópia autenticada da Certidão de Autenticidade emitida nesta data.

AUTENTICAÇÃO ELETRÔNICA DE FISCALIZAÇÃO

AUTENTICAÇÃO ELETRÔNICA DE FISCALIZAÇÃO

AUTENTICAÇÃO ELETRÔNICA DE FISCALIZAÇÃO

AUTENTICAÇÃO ELETRÔNICA DE FISCALIZAÇÃO

AUTENTICAÇÃO ELETRÔNICA DE FISCALIZAÇÃO

AUTENTICAÇÃO ELETRÔNICA DE FISCALIZAÇÃO

AUTENTICAÇÃO ELETRÔNICA DE FISCALIZAÇÃO

AUTENTICAÇÃO ELETRÔNICA DE FISCALIZAÇÃO

AUTENTICAÇÃO ELETRÔNICA DE FISCALIZAÇÃO

AUTENTICAÇÃO ELETRÔNICA DE FISCALIZAÇÃO

AUTENTICAÇÃO ELETRÔNICA DE FISCALIZAÇÃO

AUTENTICAÇÃO ELETRÔNICA DE FISCALIZAÇÃO

AUTENTICAÇÃO ELETRÔNICA DE FISCALIZAÇÃO

AUTENTICAÇÃO ELETRÔNICA DE FISCALIZAÇÃO

AUTENTICAÇÃO ELETRÔNICA DE FISCALIZAÇÃO

AUTENTICAÇÃO ELETRÔNICA DE FISCALIZAÇÃO

AUTENTICAÇÃO ELETRÔNICA DE FISCALIZAÇÃO

AUTENTICAÇÃO ELETRÔNICA DE FISCALIZAÇÃO

AUTENTICAÇÃO ELETRÔNICA DE FISCALIZAÇÃO

AUTENTICAÇÃO ELETRÔNICA DE FISCALIZAÇÃO

AUTENTICAÇÃO ELETRÔNICA DE FISCALIZAÇÃO

AUTENTICAÇÃO ELETRÔNICA DE FISCALIZAÇÃO

AUTENTICAÇÃO ELETRÔNICA DE FISCALIZAÇÃO

AUTENTICAÇÃO ELETRÔNICA DE FISCALIZAÇÃO

AUTENTICAÇÃO ELETRÔNICA DE FISCALIZAÇÃO

AUTENTICAÇÃO ELETRÔNICA DE FISCALIZAÇÃO

AUTENTICAÇÃO ELETRÔNICA DE FISCALIZAÇÃO

AUTENTICAÇÃO ELETRÔNICA DE FISCALIZAÇÃO

AUTENTICAÇÃO ELETRÔNICA DE FISCALIZAÇÃO

AUTENTICAÇÃO ELETRÔNICA DE FISCALIZAÇÃO

AUTENTICAÇÃO ELETRÔNICA DE FISCALIZAÇÃO

AUTENTICAÇÃO ELETRÔNICA DE FISCALIZAÇÃO

AUTENTICAÇÃO ELETRÔNICA DE FISCALIZAÇÃO

AUTENTICAÇÃO ELETRÔNICA DE FISCALIZAÇÃO

AUTENTICAÇÃO ELETRÔNICA DE FISCALIZAÇÃO

AUTENTICAÇÃO ELETRÔNICA DE FISCALIZAÇÃO

AUTENTICAÇÃO ELETRÔNICA DE FISCALIZAÇÃO

AUTENTICAÇÃO ELETRÔNICA DE FISCALIZAÇÃO



**ENE EMPREENDIMENTOS E PARTICIPAÇÕES LTDA.**

END.: AV. MAUÉS Nº 770 - BAIRRO DA CACHOEIRINHA - MANAUS/AM.

CNPJ Nº 08.072.889/0001-24

|            |  |    |          |
|------------|--|----|----------|
| 05..0.6.04 | Desforma   | m2 | 145,00   |
| 6          | <b>PAREDES E PAINÉIS</b>   |    |          |
| 06..0.1    | Alvenaria de tijolo furado (10x20x20cm) 1/2vez                       | m2 | 971,40   |
| 06..0.2    | Verga reta de concreto armado  | m3 | 1,22     |
| 7          | <b>ESTRUTURA PARA COBERTURA</b>                                      |    |          |
| 07..0.1    | Estrutura metálica para cobertura                                    | m2 | 564,14   |
| 8          | <b>TELHAMENTO</b>  |    |          |
| 08.01      | Telhado em telha colonial cerâmica impermeabilizada                  | m2 | 564,14   |
| 08.02      | Cumeeira para telha cerâmica   | m2 | 74,54    |
| 08.03      | Rufo em chapa galvanizada  | m2 | 36,05    |
| 9          | <b>REVESTIMENTOS</b>   |    |          |
| 09.01      | Chapiço em parede com argamassa traço 1:3 cimento/areia              | m2 | 1.942,80 |
| 09.02      | Emboço de parede, com argamassa traço 1:2:3 cimento / cal/ areia     | m2 | 393,25   |
| 09.03      | Reboco de parede, com argamassa traço 1:2:9 cimento / cal / areia    | m2 | 1.549,55 |
| 09.04      | Revestimento para parede em porcelanato                              | m2 | 393,25   |
| 09.05      | Rejuntamento em porcelanato  | m2 | 393,25   |
| 09.06      | Limpeza em revestimento  | m2 | 393,25   |
| 10         | <b>PAVIMENTAÇÃO</b>  |    |          |
| 10.01      | Lastro impermeabilizado de concreto não estrutural                   | m3 | 49,85    |
| 10.02      | Argamassa de regularização 3cm                                       | m2 | 997,89   |
| 10.03      | Revestimento com porcelanato   | m2 | 997,89   |
| 10.04      | Rodapé em granito, aplicado com argamassa industrializada rejuntado. | m  | 423,34   |
| 10.05      | Rejuntamento em porcelanato  | m2 | 997,89   |

Confere com o Original  
Data: 19/05/2023  
Servidor: [Assinatura]



Página 4 de 7

JWL CONSTRUÇÕES DE EDIFÍCIOS LTDA

135/146

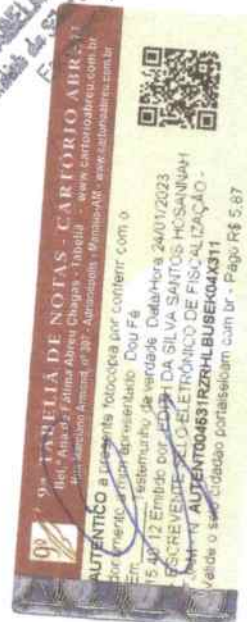

**ENE EMPREENDIMENTOS E PARTICIPAÇÕES LTDA.**

END.: AV. MAUÉS Nº 770 - BAIRRO DA CACHOEIRINHA - MANAUS/AM.

CNPJ Nº 08.072.889/0001-24

|       |   |     |          |
|-------|---|-----|----------|
| 10.06 | Limpeza do piso                               | m2  | 997,89   |
| 11    | <b>FORRO</b>                                  |     |          |
| 11.01 | Gesso acartonado                              | m2  | 997,89   |
| 11.02 | Junta de dilatação de 3cm                     | m   | 423,34   |
| 11.03 | Sanca de 20 cm                                | m   | 423,34   |
| 11.04 | Cimalha de 30cm                               | m   | 423,34   |
| 12    | <b>ESQUADRIAS</b>                             |     |          |
| 12.01 | Portas em MDF laqueadas c/ aduelas            | m2  | 84,24    |
| 13    | <b>COLOCAÇÃO DE ESQUADRIAS</b>                |     |          |
| 13.01 | Chumbamento e acabamento de aduelas           | und | 49,00    |
| 13.02 | Assentamento de alisar em granito             | m   | 444,60   |
| 14    | <b>VIDROS</b>                                 |     |          |
| 14.01 | Vidro temperado verde 10mm                    | m2  | 219,07   |
| 15    | <b>PEITORIS</b>                               |     |          |
| 15.01 | Granito                                       | m2  | 12,35    |
| 16    | <b>SOLEIRAS</b>                               |     |          |
| 16.01 | Granito                                       | m2  | 10,50    |
| 17    | <b>PINTURA</b>                                |     |          |
| 17.01 | Aparelhamento de paredes com selador acrílico | m2  | 2.940,69 |
| 17.02 | Aparelhamento em ferro com primer             | m2  | 1.128,28 |
| 17.03 | Massa corrida acrílica                        | m2  | 2.940,69 |

Confere com o Original

Data:

24/02/2023

Servidor

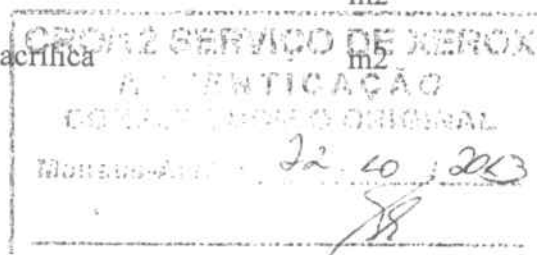

Página 5 de 7

JWL CONSTRUÇÕES DE EDIFÍCIOS LTDA

126/146





END.: AV. MAUÉS Nº 770 - BAIRRO DA CACHOEIRINHA - MANAUS/AM.

CNPJ Nº 08.072.889/0001-24

**TABELA DE NOTAS - CARTÓRIO ABREU**

Bela Vista de Minas, 06 de Junho de 2023. [cartorio@abreu.com.br](mailto:cartorio@abreu.com.br)

Cartório Abreú, nº 397 - Jd. Itaipava, 1º andar, Av. ... [www.abreudoc.org.br](http://www.abreudoc.org.br)

**AUTENTICO A PRESIDENTE** Infocopia por conferir com o  
original e assim acrescentado. Dou Fe.  
Tecnologia da assinatura Data/Hora: 24/01/2023  
14:05-Contador por EDITH DA SILVA SANTOS HOSANNUAH  
ESCRITURANTE ELETRÔNICO DE REGISTRAÇÃO -  
TUJAMIN AUTENT0046318QGE0Z6HEHJUL56  
Vale fe - 2560 cidadãos portaiselbem cain br - Page 5, 67

Confere com o Original  
Data: 21/05/2023  
Mauricio Nogueira  
Servidor



JWL CONSTRUÇÕES DE EDIFÍCIOS LTDA

137/146

# ENE EMPREENDIMENTOS E PARTICIPAÇÕES LTDA.

END.: AV. MAUÊS Nº 770 - BAIRRO DA CACHOEIRINHA - MANAUS/AM.

CNPJ Nº 08.072.889/0001-24

|       |   |    |       |
|-------|---|----|-------|
| 20    | DIVERSOS                                |    |       |
| 20.01 | Caixa de entulho                        | m3 | 20,00 |
| 20.02 | Limpeza permanente da obra              | vb | 1,00  |
| 20.03 | Andaimes metálicos de encaixe (6 meses) | M2 | 60,00 |

Declaramos, ainda que os compromissos assumidos foram cumpridos satisfatoriamente, nada constando em nossos registros, até a presente data, que desabone tecnicamente a empresa acima referida.

Manaus-Am, 04 março de 2013.

ENE EMPREENDIMENTOS E PARTICIPAÇÕES LTDA.  
CNPJ: 08.072.889/0001-24

Rep.: NEJMI JOMMA ABDEL AZIZ.  
CPF Nº 317.052.862-91

Diego Marinho Pereira  
Arquiteto e Urbanista  
Engenheiro Civil  
CREA-AM: 11144-D/AM

Confere com o Original

PROAD/IFAM  
Data: 24/05/2013  
Servidor: [assinatura]

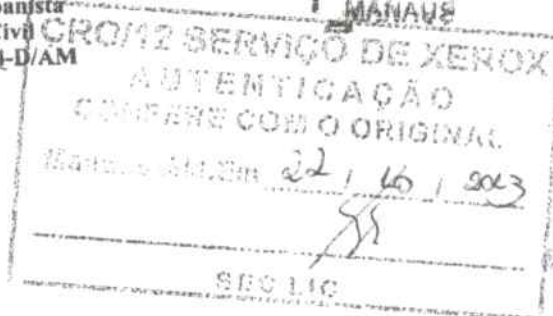

ENE - Empreendimentos e Participações Ltda.

Av. Jornalista Humberto Caldeira, 770 - Jd. [illegível]

Sala 01 - CEP 69057-016

MANAUS

AM

TABELIA DE NOTAS - CARTÓRIO ABREU  
Bel.: Ana de Fátima Abreu Chagas - Tabela - www.cartorioabreu.com.br  
Rua Marciano Armond, nº 107 - Adenópolis - Manaus-AM - www.cartorioabreu.com.br

AUTENTICO a presente fotocópia por conter com o documento a mim apresentado. Dou Fé  
Em [illegível] Testemunho da verdade. Data/Hora: 24/01/2023  
15:40:45 Emitido por: EDITH DA SILVA SANTOS HOSANNAH  
- ESCRITÓRIO ELETRÔNICO DE FISCALIZAÇÃO - TJAM - N.º AUTENT004631PFT8HE3017MFVL78  
Válida o solo cidade de portais e com br - Pago R\$ 5,67



Nº anterior: 5622001  
Atividade concluída

Confere com o Original  
Data: 24.05.2023  
Assinado: [Assinatura]  
Solicitante: [Assinatura]

JHL CONSTRUÇÕES DE EDIFÍCIOS LTDA



 **CREA-AM**  
Consejo Regional de Ingeniería y  
Arquitectura de Armenia

Impresso em: 09/08/2021, às 12:29.

139/146



CREA-AM

Conselho Regional de Engenharia, Arquitetura E Agronomia  
do Estado do Amazonas

CERTIDAO DE ACERVO TECNICO  
No. 562/01

NOME DO PROF.: MARIA JOSE DOS SANTOS RODRIGUES  
No. DO CREA.: 681-D - AM-RR  
TITULO PROF.: ENG. CIVIL  
ENDERECO.: AV. GENEBRA QD/31 C/24 CONJ. CAMPOS ELISEOS - PLANALTO  
MANAUS, AM  
ATRIBUICOES.: ARTIGO 7 DA RESOLUCAO 218/73 DO CONFEA.

Certificamos, para fins de Acervo Técnico, de acordo com a Resolução  
no. 317 de 31/10/86 do CONFEA, que dos arquivos deste CREA consta(m)  
a(s) seguinte(s) Anotação(ões) de Responsabilidade Técnica:

1. Referente a ART No. 097268-2000 de 11/04/2000  
Contratante : SEDUC-SEC.DE EST.E QUALIDADE DO ENSINO.  
Empresa Contratada: GAVINHO ENGENHARIA LTDA  
Local Obra/Servico: RUA GENY BENTES - PARINTINS  
PARINTINS - AMAZONAS  
Valor Obra/Servico: R\$ 902,339.54

XX  
ORDEN EXECUCAO DOS SERVICOS NR. 010/2000 - CELEBRADO ENTRE O MUNICIPIO  
DE PARINTINS E GAVINHO ENGENHARIA LTDA. - OBJETO: OBRA DE CONSTRUCAO DE  
UMA ESCOLA COM 12 (DOZE) SALA DE AULA LOCALIZADA NA RUA GENY BENTES, EM  
PARINTINS/AM, DE ACORDO COM PROJETO ESPECIFICO E COM TODAS AS EXIGEN-  
CIAS, NORMAS, ITEM, SUB-ITENS, ESPECIFICACOES E CONDICÕES GERAIS CONS-  
TANTES NA TOMADA DE PRECO NR. 220/99. CERTIFICAMOS O PRESENTE ATESTADO  
CONCERNENTE DA ENG. CIVIL, EXCLUINDO-SE OS SERVICOS ELETRICO (AT). SU-  
BESTACAO DE 150 KVA; POCO DE CAPTACAO DE AGUA; AJARDINAMENTO. XXXXXXXXXXXX  
XX

Historico: CONFORME ATESTADO ANEXO

Manaus, 01 de JUNHO de 2001

Confere com o Original

Assinado em  
Data: 01/06/2001  
Servidor

ENG. CIVIL MARCO AURELIO DE MENDONCA.  
PRESIDENTE

Nao Rasure - Original  
Pag. 1

Engº Civil Maria Socorro Vasconcelos  
Mat-337/98-CREA AM  
Chefe do Setor de Fiscalização

7ª TABELA DE NOVAS FORTES - B.P. JULIANA DE SA FORTES  
Al. Candeia, Jurema, 15 - Pq. 10 de Maio - Manaus/AM - PAÍS: (92) 3611-3610  
Site: www.crea-am.org.br  
Emitido a presente cópia por conferir com o original a  
min. apresentado. Dou fé Em Testemunho da Verdade  
Emitido por JHENNYFER DA SILVA XIMENES -  
ESCREVENTE SELO ELETRÔNICO DE FISCALIZAÇÃO  
DO TJ-AM AUTENT000451PMBZCTT8OND20A56  
24/11/2021 10:44:56 R\$ 6.00 Valde em  
cidade: portais:am.com.br



Internet  
http://www.crea-am.org.br  
e-mail: geinf@crea-am.org.br

JHL CONSTRUÇÕES DE EDIFÍCIOS LTDA

140/146





# C O P

Comissão Geral de Contratação, Execução  
e Fiscalização de Obras Públicas

GOVERNO DO  
AMAZONAS

CREA-AM/1

CERTIDÃO DE ATRIBUIÇÃO TÉCNICA Nº 562/01

01 JUN 2001

Este Documento  
da Certidão de Atribuição  
expedida nesta data

## ATESTADO DE CAPACIDADE TÉCNICA

Atestamos e declaramos para os devidos fins que a empresa **GAVINHO ENGENHARIA LTDA**, estabelecida nesta cidade sito à Rua Costa Azevedo, nº 290-C, Centro, inscrita no C.N.P.J. sob o nº 34.532.945/0001-96, executou para o Governo do Estado do Amazonas, sob a fiscalização da COMISSÃO GERAL DE CONTRATAÇÃO, EXECUÇÃO E FISCALIZAÇÃO DE OBRAS PÚBLICAS – COP, de acordo com os projetos, especificações e normas técnicas a “Construção de uma Escola padrão com 12 (doze) salas, no Município de Parintins/Am, objeto do Contrato nº 008/2000- SEDUC, no valor de R\$ 902.339,54 ( Novecentos e dois mil, trezentos e trinta e nove reais e cinquenta e quatro centavos), conforme abaixo descrito:

| Classif.. | Descrição dos Serviços   | Quantidade | Unidade |
|-----------|--|------------|---------|
| 01        | INSTALAÇÕES PROVISÓRIAS  | 19,50      | m2      |
| 01.01     | PLACA DA OBRA  |            |         |
| 01.02     | LIGAÇÃO PROVISORIA DE AGUA E INSTALAÇÃO PROVISORIA DE SANITARIO P/USO DE OPERARIOS | 1,00       | un      |
| 01.03     | LIGAÇÃO PROVISORIA DE LUZ E FORÇA  | 1,00       | un      |
| 01.04     | BARRACAO PROVISORIO DA OBRA  | 40,00      | m2      |
| 01.05     | RASPAGEM E LIMPEZA DO TERRENO  | 10506,00   | m2      |
| 01.06     | ADMINISTRAÇÃO DA OBRA(INCLUSIVE ENGO. RESIDENTE)                                   | 135,00     | dia     |
| 01.07     | MOBILIZACAO DE EQUIPAMENTOS E PESSOAL  | 1,00       | un      |
| 2         | TRABALHOS EM TERRA   | 2022,73    | m2      |
| 02.01     | LOCACAO DA OBRA  | 241,60     | m3      |
| 02.02     | ESCAVACAO MANUAL (ATE 2,00m) EXCETO ROCHA  | 155,87     | m3      |
| 02.03     | REATERRO APILOADO DE VALAS   | 277,26     | m3      |
| 02.04     | ATERRO COM FORNECIMENTO DE MATERIAL  |            |         |
| 3         | INFRA-ESTRUTURA  | 907,95     | m2      |
| 03.01     | FORMA DE TABUAS P/CONCRETO C/REAPROV. 2VEZES                                       | 70,74      | m3      |
| 03.02     | CONCRETO ESTRUTURAL 18MPA (LANCAMENTO E APLICACAO)                                 | 3598,80    | kg      |
| 03.03     | FERRAGEM CA-50A  | 5,97       | m3      |
| 03.04     | CONCRETO MAGRO   |            |         |
| 03.05     | DESFORMA   | 907,95     | m2      |
| 4         | SUPRA-ESTRUTURA  | 819,26     | m2      |
| 04.01     | FORMA E DESFORMA DE TABUAS - REPROVEIT. 3VEZES                                     | 58,24      | m3      |
| 04.02     | CONCRETO ESTRUTURAL 18MPA (LANCAMENTO E APLICACAO)                                 | 6746,00    | Kg      |
| 04.03     | FERRAGEM CA-50A  | 942,35     | m2      |
| 04.04     | LAJE PRE-MOLDADA (ISOPOR) P/FORRO  | 942,35     | m2      |
| 04.05     | ESCORAMENTO / RETIRADA P/LAJE PRE-MOLDADA  |            |         |
| 5         | PAREDES E PAINEIS  | 1219,19    | m2      |
| 05.01     | ALVENARIA DE TIJOLOS FURADOS (10x20x20) 1/2 VEZ                                    | 40,25      | m2      |
| 05.02     | ELEMENTO VAZADO DE CIMENTO/AREIA (20x20x10)  |            |         |
| 6         | ESTRUTURA PARA COBERTURA   | 1816,33    | m2      |
| 06.01     | ESTRUTURA METALICA   | 1816,33    | m2      |
| 07.01     | TELHAMENTO DE TELHA CERAMICA   | 170,10     | mt      |
| 07.02     | CUMEEIRA PARA TELHA CERAMICA   |            |         |

Henry da Silva Almeida  
Escritor



7ª TABELA DE NOBIS FICRETH - Bel. Julliana de Sá Fiomato  
Nº. Cont. 100/0001-15 - 06/06/2001 - Manaus - AM - 09/03/2001 - 16/06/2001  
O presente documento contém o original a ser apresentado ao 16º Enf. Testamento da Verdade  
emitido por JHEINFER DA SILVA XIMENES  
ESCREVENTE SEU ELETRÔNICO DE FISCALIZAÇÃO  
DO TJ-AM AJTENT/03451P8KYA2GCBP3YC14  
24/11/2021 10:44:56 R\$ 6,00 Valida em  
cidade portaisistem.com.br

Confere com o Original  
Data: 24/11/2021  
Assinatura: [assinatura]  
Serviço: [assinatura]

JVC CONSTRUÇÕES DE EDIFICAÇÃO LTDA

141/146



# C O P

Comissão Geral de Contratação, Execução  
e Fiscalização de Obras Públicas

CREA-AM 01

CERTIDÃO DE ACERVO TÉCNICO Nº 562/01

01 JUN 2001

Este Documento é parte integrante  
da Certidão de Acervo Técnico  
expedida nesta data

C.O.P. - ASS. JUR.

Fis. ....

|       |  |         |    |
|-------|--|---------|----|
| 8     | ESQUADRIAS   |         |    |
| 08.01 | PORTA DE FERRO, TIPO VENEZIANA C/MOLDURA P/VIDRO                           | 41,37   | m2 |
| 08.02 | BASCULANTE DE FERRO  | 227,11  | m2 |
| 08.03 | PROTECTOR DE MADEIRA PARA PAREDE   | 254,40  | mt |
| 08.04 | PORTA DE ALUMINIO EM VENEZIANA   | 20,04   | m2 |
| 08.05 | GRELHA DE FERRO P/CANALETA   | 160,10  | m2 |
| 08.06 | VENEZIANA METALICA   | 127,85  | m2 |
| 08.07 | PORTA DE FERRO TIPO GRADE DE ENROLAR                                       | 3,50    | m2 |
| 08.08 | PEITORIL DE GRANITO L=20CM   | 259,00  | mt |
| 9     | VIDROS   |         |    |
| 09.01 | VIDRO LISO TRANSPARENTE 4MM  | 239,24  | m2 |
| 09.02 | VIDRO LISO TRANSPARENTE 6MM  | 15,75   | m2 |
| 10    | REVESTIMENTOS  |         |    |
| 10.01 | CHAPISCO TRACO 1:3   | 3772,66 | m2 |
| 10.02 | REBOCO PAULISTA TRACO 1:2 (e=5mm)  | 3650,87 | m2 |
| 10.03 | EMBOCO TRACO 1:2:4 (e=2mm)   | 121,79  | m2 |
| 10.04 | AZULEJOS BRANCO 15x15cm  | 121,79  | m2 |
| 11    | PAVIMENTAÇÃO   |         |    |
| 11.01 | LASTRO IMPERMEABILIZADO DE CONCRETO ESTRUTURAL<br>FCK 15MPa e=0.08M        | 114,27  | m3 |
| 11.02 | ARGAMASSA DE REGULARIZACAO- 3cm  | 80,44   | m2 |
| 11.03 | LAJOTA CERAMICA ANTI-DERRAPANTE 20x30                                      | 80,44   | m2 |
| 11.04 | CALCADA e = 8cm  | 95,83   | m2 |
| 11.05 | PISO KORODUR 10mm (INCLUSIVE RODAPE)                                       | 1317,41 | m2 |
| 11.06 | SOLEIRA DE GRANITO L= 15cm   | 9,10    | mt |
| 12    | PINTURA  |         |    |
| 12.01 | APARELHAMENTO EM PAREDES C/SELADOR COMUM                                   | 3650,87 | m2 |
| 12.02 | MASSA CORRIDA PVA  | 2792,41 | m2 |
| 12.03 | EMASSAMENTO DE PAREDE P/ PINTURA ESMALTE                                   | 858,01  | m2 |
| 12.04 | PINTURA PVA INTERNA / EXTERNA - 2 DEMAS-OS                                 | 2792,41 | m2 |
| 12.05 | TINTA ESMALTE EM PAREDE - 2 DEMAS-OS                                       | 766,06  | m2 |
| 12.06 | APARELHAMENTO DE ESQUADRIAS DE MADEIRA P/PINTURA<br>ESMALTE                | 38,16   | m2 |
| 12.07 | APARELHAMENTO EM ESQUADRIA DE FERRO C/ZARCA-O                              | 2894,40 | m2 |
| 12.08 | PINTURA ESMALTE EM MADEIRA - 2 DEMAS-OS                                    | 38,16   | m2 |
| 12.09 | PINTURA ESMALTE EM ESQUADRIA DE FERRO / ESTRUTURA<br>METALICA - 2 DEMAS-OS | 2894,40 | m2 |
| 12.10 | PINTURA TIPO TELHACRIL EM COBERTURA CERAMICA                               | 3540,66 | m2 |
| 12.11 | PINTURA TIPO NOVACOR EM CALCADA  | 95,93   | m2 |
| 13    | APARELHOS  |         |    |
| 13.01 | VASO SANITARIO C/CAIXA ACOPLADA  | 12,00   | un |
| 13.02 | PORTA TOALHA DE LOUCA BRANCA   | 3,00    | un |
| 13.03 | LAVATORIO DE LOUCA BRANCA COM COLUNA E<br>ACESSORIOS                       | 4,00    | un |
| 13.04 | PIA INOX C/2 CUBAS   | 1,00    | un |
| 13.05 | PORTA-PAPEL DE LOUCA BRANCA 15X15cm  | 12,00   | un |
| 13.06 | SABONETEIRA  | 14,00   | un |
| 13.07 | CHUVEIRO ARTICULADO CROMADO  | 3,00    | un |
| 14    | INSTALAÇÕES HIDRO-SANITARIAS   |         |    |
| 14.01 | PONTO HIDRAULICO   | 33,00   | un |
| 14.02 | PONTO SANITARIO  | 33,00   | un |
| 14.03 | REDE PRIMARIA DE ESGOTO EXTERNA  | 50,00   | mt |
| 14.04 | FOSSA SEPTICA EM CONCRETO ARMADO - 1.70x3.40M<br>h2.30m                    | 1,00    | un |
| 14.05 | SUMIDOURO D= 2.00m / h= 4.00m  | 2,00    | un |
| 15    | INSTALAÇÕES ELETRICAS  |         |    |
| 15.01 | ALIMENTACAO GERAL DE LUZ (ELETRICA E FIACAO)                               | 100,00  | mt |
| 15.02 | PONTOS DE LUZ EM TETO (ELETRICA E FIACAO)                                  | 264,00  | Pt |
| 15.03 | PONTOS DE TOMADAS: 100W, 200W, 300W (INCLUSIVE FIACAO)                     | 104,00  | Pt |
| 15.04 | PONTOS DE TOMADAS: 2500W   | 31,00   | Pt |
| 15.05 | LUMINARIA FLUORESCENTE 2X20W   | 5,00    | un |
| 15.06 | LUMINARIA DE ALUMINIO INCANDESCENTE  | 18,00   | un |

Confere com o Original  
Data: 24/11/2021  
Servidor: [assinatura]

Jheniffer da Silva Ximenes  
Escritor(a) Autorizada



7- TABELA DE NOTAS FORTH - BIL. Juliana de S. FORTES  
Escritor(a) Autorizada  
O presente documento contém o original e  
uma cópia digitalizada. O original é  
assinado por JHENIFFER DA SILVA XIMENES  
ESCRITORA SELO ELETRÔNICO DE FISCALIZAÇÃO  
DO TJ-AM AUTENT000451MZYB82TESY001  
24/11/2021 10:45:00 R\$ 8,00 Valida  
nosso portal sem com br

INSS - Protocolo Geral/Gex Manaus  
CONFERE COM O ORIGINAL  
Data: 24/11/2021  
Servidor: [assinatura]  
Matricula: [assinatura]  
JUL CONSTRUÇÕES DE EDIFICAÇÕES LTDA





# C O P

Comissão Geral de Contratação, Execução  
e Fiscalização de Obras Públicas

GOVERNO DO  
AMAZONAS  
C.O.P. - ASS. JUR.  
Fis. ....

|       |  |        |     |
|-------|--|--------|-----|
| 15.08 | ARANDELA   | 22,00  | un  |
| 15.09 | SUB-ESTACAO DE 150KVAa   | 1,00   | un  |
| 16    | INSTALAÇÕES CONTRA INCENDIO  |        |     |
| 16.01 | EXTINTOR DE GAS CARBONICO  | 12,00  | un  |
| 17    | MUROS  |        |     |
| 17.01 | MURO MISTO: ALVENARIA REVESTIDA, ESTRUTURADO h=1.00<br>E GRADIL DE FERRO h= 1.00M        | 102,00 | mt  |
| 17.02 | MURO DE ALVENARIA REVESTIDA, ESTRUTURADA C/CINTA<br>E PILARES h= 2.00m                   | 308,00 | mt  |
| 18    | DIVERSOS   |        |     |
| 18.01 | PROGRAMACAO VISUAL   |        |     |
| 18.02 | PLACA DE BRONZE (0.50x0.40)m   | 1,00   | un  |
| 18.03 | RESERVATORIO METALICO ELEVADO (cap = 5000 L)   | 1,00   | un  |
| 18.04 | POÇO DE CAPTAÇÃO DE AGUAS SUBTERRANEAS (prof=80m)  | 1,00   | un  |
| 18.05 | QUADRO DE FORMICA  | 1,00   | un  |
| 18.06 | URBANISMO, PAISAGISMO (BANCOS DE CONCRETO, POSTES<br>DE ILUMINACAO, AJARDINAMENTO, ETC.) | 12,00  | un  |
| 18.07 | PRATELEIRAS DE CONCRETO  | 1,00   | un  |
| 18.08 | BANCADAS DE GRANITO CINZA - (2.80x0.60m) P/ 6 LAVA<br>TORIOS                             | 19,80  | m2  |
| 18.09 | PEITORIL DE GRANITO CINZA (2.00x0.40)m P/VAO-O(SECRE<br>TARIA)                           | 4,00   | un  |
| 18.10 | PEITORIL DE GRANITO CINZA (2.50x0.40)m P/VAO-O (CO-<br>ZINHA)                            | 1,00   | un  |
| 18.11 | ARMARIOS DE MADEIRA (SALA DOS PROF., TV ESCOLA E<br>SECRETARIA)                          | 1,00   | un  |
| 18.12 | DIVISORIAS DE GRANILITE (BANHEIROS: MASC/FEM)  | 72,15  | m2  |
| 18.13 | TANQUES DE ALVENARIA (AREA DE SERVICO DA COZINHA)  | 33,00  | m2  |
| 18.14 | DRENAGEM (CANALETAS)   | 1,00   | un  |
| 18.15 | CAIXAS METALICAS P/AR CONDICIONADO   | 301,00 | mt  |
| 18.16 | LIMPEZA PERMANENTE DA OBRA   | 31,00  | un  |
| 18.17 | LIMPEZA FINAL DA OBRA C/REMOCAO DE ENTULHO   | 120,00 | dia |
|       |  | 1,00   | un  |

Manaus, 25 de janeiro de 2001

Engº. FERNANDO ELIAS PRESTES GONCALVES  
Coordenador de Engenharia

*Silvana Saraiva Laborda*  
Ass. Jurídica: C.O.P.

Confere com o Original  
PROAD/UFAM  
Data: 24/01/2003  
Milton Romar  
Servidor

VISTO:  
*João Coelho Braga*  
JOÃO COELHO BRAGA  
Presidente da Comissão Geral de Obras Públicas



*Jheniffer da Silva Ximenes*  
Escritor Autorizada

7ª TABELA DE NOTAS FORTI - Bel. Juliana de Sá Fiorelli  
Av. Carlos Magalhães, 12 - Pq. Tupy - Manaus - AM - CEP: 66011-900  
tel: (091) 3611.3010  
url: www.cantofortim.com.br

Este documento apresenta cópia por conter com o original a  
min. apresentado. Dou fé. Em Testemunho da Verdade  
Embo por JHENIFFER DA SILVA XIMENES -  
ESCREVENTE SEL. ELETRÔNICO DE FISCALIZAÇÃO  
DO TJ-AM AUTENT0004510S5ZQ7BL1QQHTY41  
24/11/2021 10:45:05 R\$ 8,00 Valida em  
todas as portais e com br



JWL CONSTRUÇÕES DE EDIFÍCIOS LTDA

143/146



Confere com o Original  
BROAD/IFAM  
Data: 14/12/2023  
Servidor

RAZÃO SOCIAL: JWL CONSTRUÇÕES DE EDIFÍCIOS LTDA  
NOME FANTASIA: JWL SERVIÇOS E SOLUÇÕES  
CNPJ: 34.222.656/0001-70

## CONTRATO DE PRESTAÇÃO DE SERVIÇO

**CONTRATANTE:** JWL CONSTRUÇÕES DE EDIFÍCIOS LTDA, devidamente inscrita no CNPJ sob o n.º 34.222.656/0001-70, com sede na Rua Carvalho Paes de Andrade, n.º 66 – Bairro São Francisco – CEP 69.079-270, nesta cidade de Manaus/Amazonas.

**CONTRATADA:** MARIA JOSÉ DOS SANTOS RODRIGUES, brasileira, engenheira civil, portadora do da Carteira de Identidade n.º 178.820 SSP-AM, inscrita no CPF sob o n.º 078.008.512-49, portadora da Carteira Profissional do CREA/AM n.º 681-D AM/RR, residente e domiciliada na Rua Ainoã, Quadra D, casa n.º 12, Conjunto Álvaro Neves – Bairro Dom Pedro II – CEP 69.042-221, nesta cidade de Manaus/Amazonas.

A **CONTRATANTE** e a **CONTRATADA**, doravante denominadas **PARTES**, celebram o seguinte contrato, que se regerá pelas cláusulas e condições abaixo:

### CLÁUSULA PRIMEIRA: Do objeto.

A **CONTRATADA** prestará à **CONTRATANTE** serviços profissionais atinentes a sua formação técnica na área de Engenharia Civil e assumirá a Responsabilidade Técnica perante o CREA/AM (Conselho Regional de Engenharia e Agronomia do Amazonas) e demais órgãos de fiscalização que lhe exijam. A **CONTRATADA** prestará as seguintes atividades: Responsabilidade Técnica, acompanhamento em obras civis e consultoria para a **CONTRATANTE**.

### CLÁUSULA SEGUNDA: Das condições de execução dos serviços.

A **CONTRATANTE** deverá indicar a **CONTRATADA** como Responsável Técnica, por sua atividade na área de Engenharia Civil, perante o CREA/AM e a **CONTRATADA** deverá registrar a ART (Anotação de Responsabilidade Técnica) de Cargo e Função que ficará fazendo parte integrante do presente instrumento com reconhecimento de firma.

### CLÁUSULA TERCEIRA: Da remuneração e carga horária.

A **CONTRATADA** receberá o equivalente a 02 (dois) salários-mínimos nacional vigente, que, neste caso, totaliza R\$ 2.604,00 (dois mil e seiscentos e quatro reais); para uma jornada diária de 02hrs (duas horas).

O pagamento será efetuado pela **CONTRATANTE** em conta fornecida pela **CONTRATADA**: Banco Bradesco: Conta Corrente 1729-9, Agência 3734.

A carga horária da **CONTRATADA**, de 02hrs (duas horas) diárias – 10hrs (dez horas) semanais – será de segunda a sexta-feira das 08:00 às 10:00hrs.

### CLÁUSULA QUARTA: Do regime jurídico.

As **PARTES** declaram não haver entre si vínculo empregatício, tendo a **CONTRATADA** plena autonomia na prestação dos serviços, desde que prestados conforme as condições ora pactuadas e demais exigências legais do Conselho Regional de Engenharia e Agronomia quanto à responsabilidade técnica. A **CONTRATADA**





responde exclusivamente por eventual imprudência, negligência, imperícia ou dolo na execução de serviços que venham a causar qualquer dano ao **CONTRATANTE** ou a terceiros devendo responder regressivamente caso a **CONTRATANTE** seja responsabilizada judicialmente por tais fatos, desde que haja a denúncia de lide, salvo no caso de conduta da própria **CONTRATANTE** contrária à orientação dada pela **CONTRATADA**.

**Parágrafo Único:** Tendo em vista a importância da responsabilidade técnica assumida, a **CONTRATADA** deverá fazer por escrito suas orientações à **CONTRATANTE** e aos seus prepostos, mediante protocolo de recebimento ou ciência.

#### CLÁUSULA QUINTA: Do prazo.

O prazo de validade deste contrato é indeterminado, podendo ser rescindido a qualquer tempo por uma das partes, desde que comunicado com antecedência de 30 (trinta) dias.

#### CLÁUSULA SEXTA: Do foro.

Fica eleito o Foro da Comarca de Manaus para dirimir as questões decorrentes deste contrato.

E, por estarem justos e acordados, assinam o presente contrato, em 02 (duas) vias de igual teor e forma, na presença da(s) testemunha(s) abaixo.

Manaus-AM, 20 de janeiro de 2023.

*Jessica de Souza Fortes*  
JWL CONSTRUÇÕES DE EDIFÍCIOS LTDA  
CNPJ 34.222.656/0001-70  
**CONTRATANTE**

*Maria José dos Santos Rodrigues*  
MARIA JOSÉ DOS SANTOS RODRIGUES  
CPF 078.008.512-49  
**CONTRATADA**

Confere com o Original

DATA: 20/01/2023  
*Manoel Rodrigues*  
Servidor

TESTEMUNHAS:

1. \_\_\_\_\_
2. \_\_\_\_\_

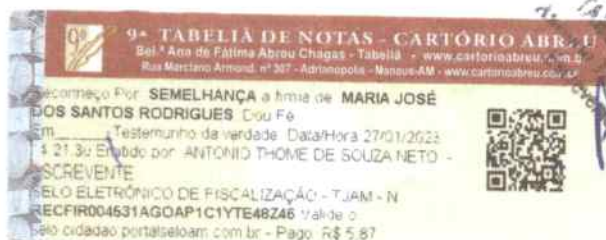



**Anotação de Responsabilidade Técnica - ART**  
**Lei nº 6.496, de 7 de dezembro de 1977**

**CREA-AM**

**ART CARGO OU FUNÇÃO**  
**Nº AM20230362187**

**Conselho Regional de Engenharia e Agronomia do Amazonas**

INICIAL

**1. Responsável Técnico**

**MARIA JOSE DOS SANTOS RODRIGUES**

Título profissional: **ENGENHEIRA CIVIL, ENGENHEIRO DE SEGURANÇA DO TRABALHO**

RNP: 0409005355

Registro: 0409005355AM

**2. Contratante**

Contratante: **JWL CONSTRUÇÕES DE EDIFÍCIOS LTDA**

**RUA CARVALHO PAES DE ANDRADE**

CPF/CNPJ: 34.222.656/0001-70

Nº: 66

Complemento:

Bairro: **SÃO FRANCISCO**

Cidade: **MANAUS**

UF: **AM**

CEP: 69079270

País: **Brasil**

Tipo de contratante: **Pessoa Jurídica de Direito Privado**

Ação Institucional: **Outros**

**3. Vínculo Contratual**

Unidade administrativa: **SEÇÃO TÉCNICA**

**RUA CARVALHO PAES DE ANDRADE**

Nº: 66

Complemento:

Bairro: **SÃO FRANCISCO**

Cidade: **MANAUS**

UF: **AM**

CEP: 69079270

Data de Início: **20/01/2023**

Previsão de término: **Não especificado**

Tipo de vínculo: **PRESTADOR DE SERVIÇOS**

Identificação do cargo/função: **Engenheiro(a)**

**4. Atividade Técnica**

1000 - OUTRA

Quantidade

Unidade

44 - DESEMPENHO DE CARGO TÉCNICO > OBRAS E SERVIÇOS - CARGO/FUNÇÃO > #3387 - VÍNCULO TÉCNICO COM A EMPRESA (DESEMPENHO DE CARGO/FUNÇÃO TÉCNICA DENTRO DA EMPRESA)

2,00

h/d

Após a conclusão das atividades técnicas o profissional deverá proceder a baixa desta ART

**5. Observações**

ART DE CARGO TÉCNICO: CONTRATO DE PRESTAÇÃO DE SERVIÇOS PARA DESEMPENHO DE CARGO TÉCNICO DAS ATIVIDADES E COMPETÊNCIAS DO ENGENHEIRO CIVIL. ART DE FUNÇÃO: INDICADA COMO RESPONSÁVEL TÉCNICA NOS LIMITES DE SUAS ATRIBUIÇÕES PROFISSIONAIS.

**6. Declarações**

**7. Entidade de Classe**

NENHUMA - NAO OPTANTE

**8. Assinaturas**

Declaro serem verdadeiras as informações acima

**MARIA JOSE DOS SANTOS RODRIGUES - CPF: 078.008.512-49**

**Manaus-AM** de **27** de  **janeiro** de **2023**

Local

data

**JWL CONSTRUÇÕES DE EDIFÍCIOS LTDA - CNPJ: 34.222.656/0001-70**

**9. Informações**

\* A ART é válida somente quando quitada, mediante apresentação do comprovante do pagamento ou conferência no site do Crea.

O profissional declara serem verdadeiras as informações aqui prestadas, sobre as quais assume todas as responsabilidades, sob pena de incorrer nas sanções previstas no art. 299 do Código Penal Brasileiro e no art. 10º do Código de Ética Profissional instituído pela Resolução 1002/02 das Condutas Vedadas.

**10. Valor**

Valor da ART: **R\$ 96,62**

Registrada em: **27/01/2023**

Valor pago: **R\$ 96,62**

Nosso Número: **8305159343**

Confere com o Original

**PROAD/IFAM**  
 Data: **24/05/2023**  
**Manoel Reginaldo**  
 Servidor

A autenticidade desta ART pode ser verificada em: <http://publico.crea-am.org.br/>, com a chave: cCy9B  
 Impresso em: 27/01/2023 às 18:24:30 por: , ip: 170.82.175.13

[www.crea-am.org.br](http://www.crea-am.org.br)

Tel: (92) 2125-7120

[faleconosco@crea-am.org.br](mailto:faleconosco@crea-am.org.br)

Fax: (92) 2125-7122



**JWL CONSTRUÇÕES DE EDIFÍCIOS LTDA**

1.46/346